გაცემის თარიღი

22.05.2019

განხილვის საგანი :	სამუშაოების წარმოებაზე აქტის გამოცემა
დაინტერესებული პირი :	ირაკლი კუტალია 01008058302
წარმოების საფუძველი :	განცხადება №: QN1682185
გასაჩივრების წესი :	გასაჩივრდეს საქართველოს კანონმდებლობის შესაბამისად
აქტის მოქმედების ვადა :	აქტი ძალაშია გამოქვეყნებისთანავე

სააგენტოს გადაწყვეტილება № QN1682185

1. დაკმაყოფილდეს განმცხადებლის წერილობითი თხოვნა და მიეცეს თანხმობა განახორციელოს ქ. თბილისში, სოფელი ქვემო ლისი, #72.16.18.965 საკადასტრო ერთეულის მიმდებარედ, ქალაქ თბილისის მუნიციპალიტეტის ტერიტორიაზე, გზის და ტროტუარის მოწყობის / ტერიტორიის კეთილმოწყობის მიზნით საჭირო სამუშაოები, №1 დანართში მონიშნულ სავარაუდო მონაკვეთზე, №2 დანართით განსაზღვრული საგზაო მოძრაობის ორგანიზაციის სქემის შესაბამისად, უსაფრთხოების და ტექნიკური ნორმების სრული დაცვით, განთავსებული ხაზობრივი ნაგებობის და ხე-ნარგავების დაუზიანებლად.
2. აქტი ძალაშია მისი გაცნობიდან 30 (ოცდაათი) კალენდარული დღის ვადით.

(ელექტრონული ფორმით გაცემული აქტის გაცნობისთვის დაინტერესებულ მხარეს განესაზღვრება ვადა - სააგენტოს მიერ აქტის გამოცემიდან 30 (ოცდაათი) კალენდარული დღის ოდენობით. თუ აღნიშნულ ვადაში დაინტერესებული პირი აქტს არ გაეცნობა აქტი ითვლება ძალადაკარგულად.)

საფუძველი:

“ცალკეული ხაზობრივი ნაგებობის განთავსების, სამუშაოების წარმოების ან/და მათი შემდგომი რეგისტრაციის თაობაზე თანხმობის გაცემის წესის დამტკიცების შესახებ“ ქალაქ თბილისის მუნიციპალიტეტის საკრებულოს 2014 წლის 22 დეკემბრის

გამოყენებულია კვალიფიციური
ელექტრონული ხელმოწერა/
ელექტრონული შტამპი

თბილისი შარტავას ქუჩა #7
ტელ: (+995 32) 2 72 22 22 Email: infoauction@Tbilisi.gov.ge
www.auction.tbilisi.gov.ge
www.iauction.ge

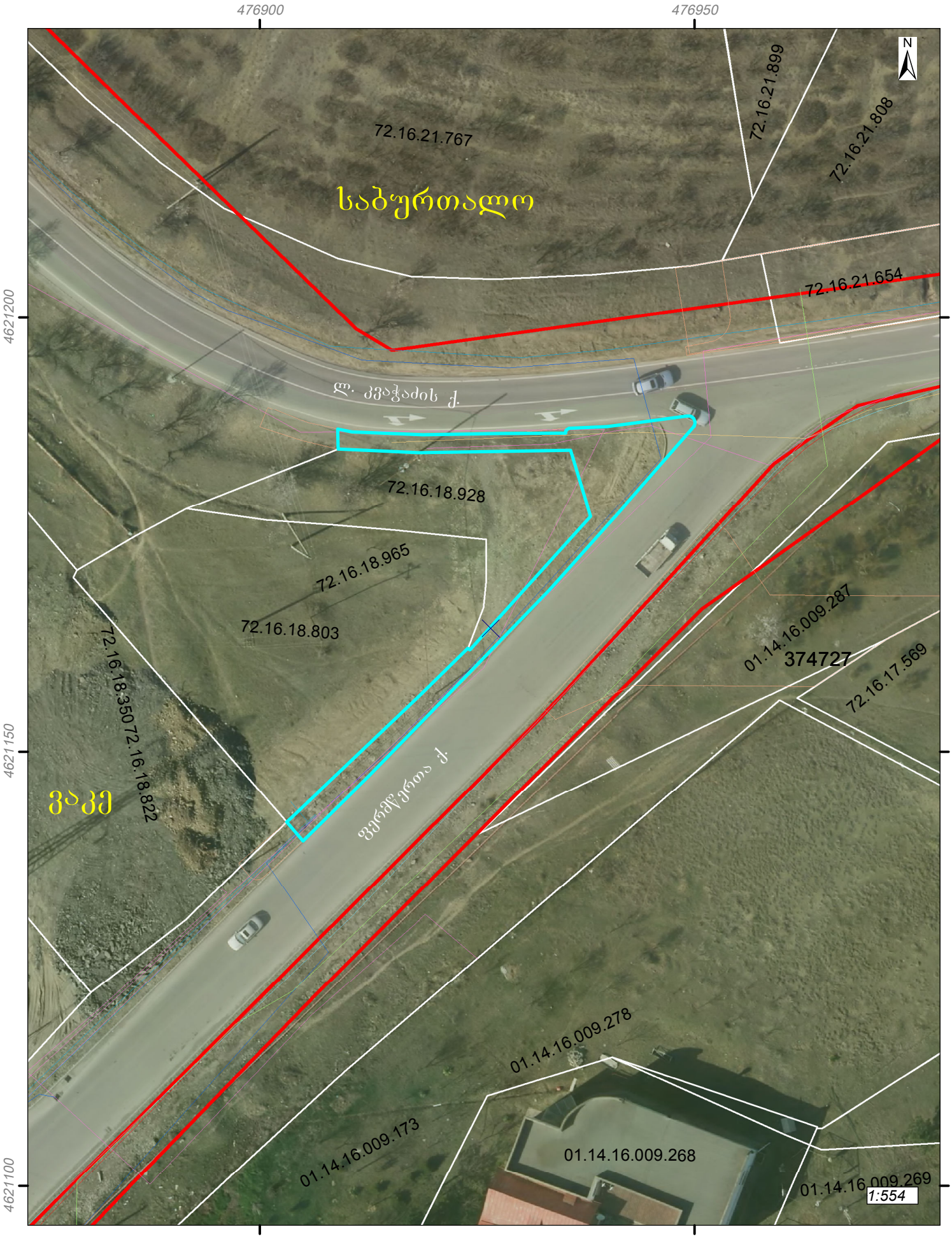

გამოსაყენებელი ტერიტორია. ფართობი: 268.8 კვ.მ.

"შ ე თ ა ნ ხ მ ე ბ უ ლ ი ა"

ქ. თბილისის მუნიციპალიტეტის მერიის ტრანსპორტის საქალაქო სამსახურის უფროსის მოადგილე

ვ. აბულაძე

18.07 2018

"შ ე თ ა ნ ხ მ ე ბ უ ლ ი ა"

ქ. თბილისის საპატრულო პოლიციის მთავარი სამმართველოს უფროსის მოადგილე

ლ. ჯოხაძე

2018

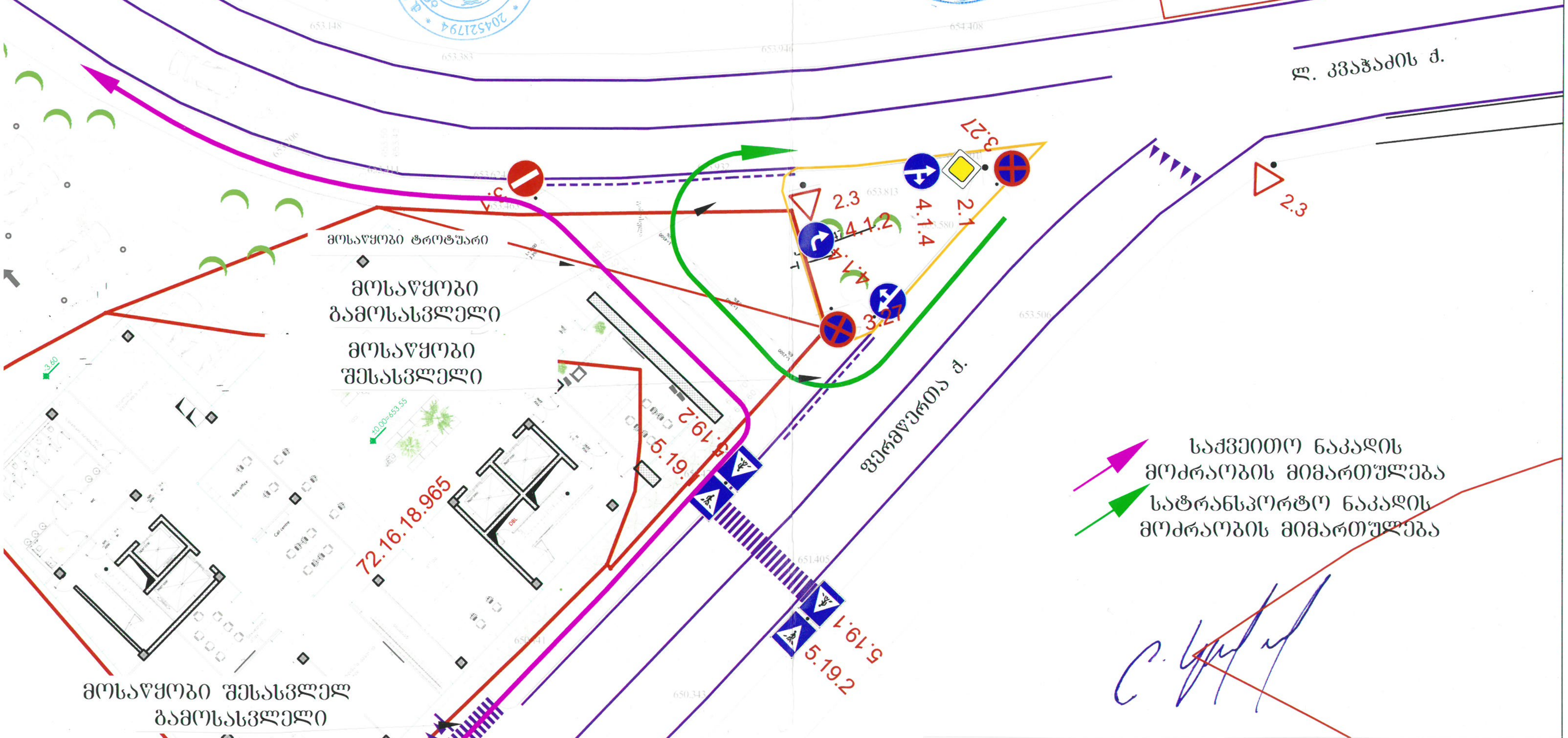

შ. პ. ს. "ვეი გრუპ"

☎ 579 02 00 03 დიდი დიღომი, მირიან მეფის ქ. 103 sturuaa@gmail.com

შ.პ.ს „აიემედი“ ქ. თბილისი, ლისის ტბის მიმდებარედ ნაკვეთზე ს/კ 72.16.18.965 კლინიკის შესასვლელების მოწყობა,

საგზაო მოძრაობის ორგანიზაციის სქემა

"შ ე თ ა ნ ხ მ ე ბ უ ლ ი ა"

ქ. თბილისის მუნიციპალიტეტის მერიის
ტრანსპორტის საქალაქო სამსახურის
უფროსის მოადგილე

ვ. აბულაძე

18.07 ---------- 2018

"შ ე თ ა ნ ხ მ ე ბ უ ლ ი ა"

ქ. თბილისის საკათრულო პოლიციის
მთავარი სამმართველოს უფროსის
მოადგილე

ლ. ჯოხაძე

----------2018

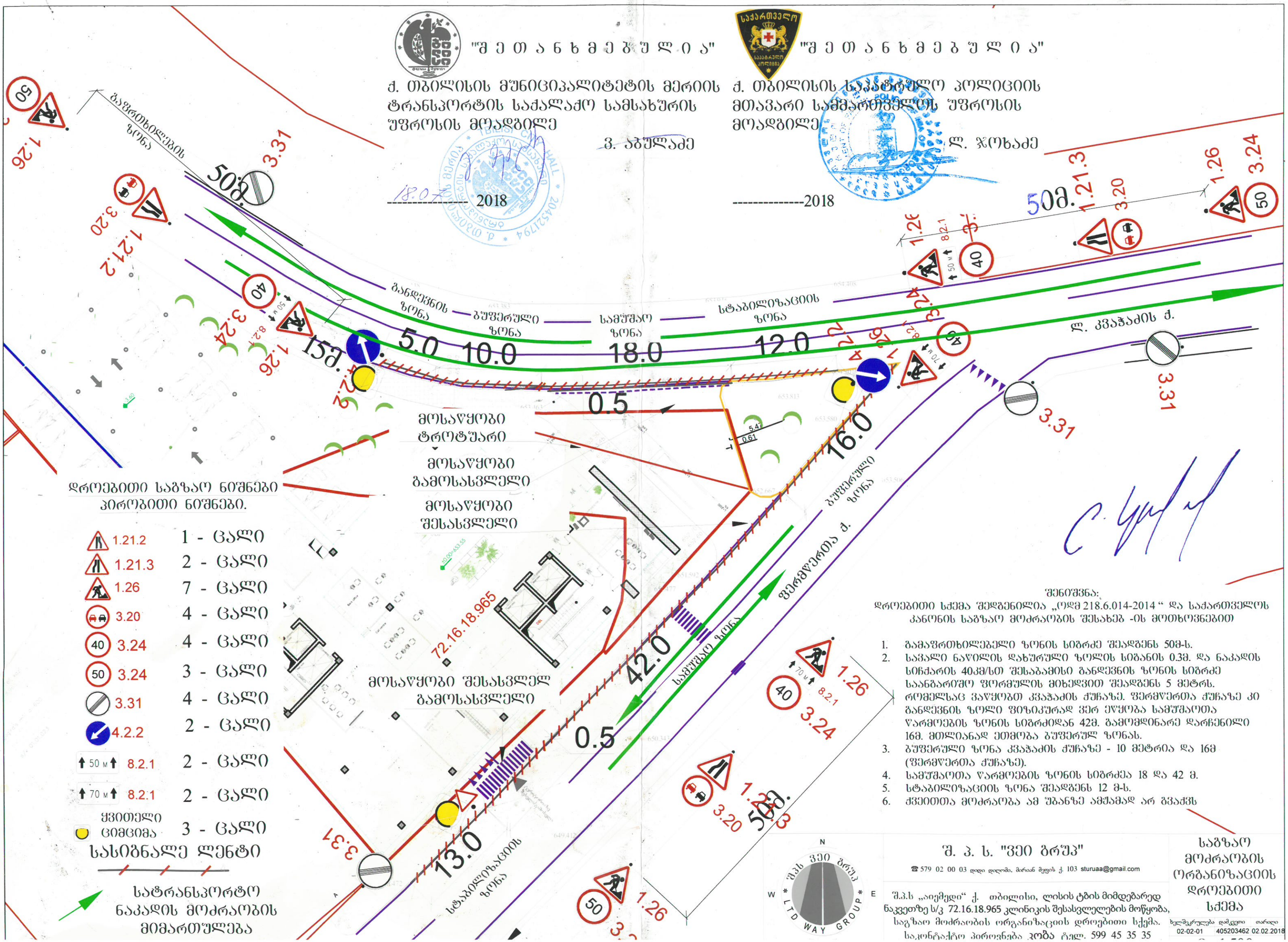

დროებითი საგზაო ნიშნები პირობითი ნიშნები.

1.21.2		1 - ცალი
1.21.3		2 - ცალი
1.26		7 - ცალი
3.20		4 - ცალი
40	3.24	4 - ცალი
50	3.24	3 - ცალი
	3.31	4 - ცალი
	4.2.2	2 - ცალი
50 მ	8.2.1	2 - ცალი
70 მ	8.2.1	2 - ცალი
	ყვითელი ციმციმა	3 - ცალი

სასიგნალე ღენტი

სატრანსპორტო ნაკადის მოძრაობის მიმართულება

შენიშვნა:
დროებითი სქემა შედგენილია „ოდმ 218.6.014-2014 “ და საქართველოს კანონის საგზაო მოძრაობის შესახებ -ის მოთხოვნებით

1. გამაფრთხილებელი ზონის სიგრძე შეადგენს 50მ-ს.
2. საცალი ნაწილის დახურული ზოლის სიგანის 0.3მ. და ნაკადის სიჩქარის 40კმ/სთ შესაბამისი განდევნის ზონის სიგრძე საანგარიშო ფორმულის მიხედვით შეადგენს 5 მეტრს. რომელსაც ვაწყობთ კვაჭაძის ქუჩაზე. ფერმწერთა ქუჩაზე კი განდევნის ზოლი ფიზიკურად ვერ ეწყობა სამუშაოთა წარმოების ზონის სიგრძიდან 42მ. გამომდინარე დარჩენილი 16მ. მთლიანად ეთმობა ბუფერულ ზონას.
3. ბუფერული ზონა კვაჭაძის ქუჩაზე - 10 მეტრია და 16მ (ფერმწერთა ქუჩაზე).
4. სამუშაოთა წარმოების ზონის სიგრძეა 18 და 42 მ.
5. სტაბილიზაციის ზონა შეადგენს 12 მ-ს.
6. ჭვეითთა მოძრაობა ამ უბანზე ამჟამად არ გვაძვს

შ. პ. ს. "ვეი ბრუპ"
☎ 579 02 00 03 დიდი დიღომი, მარიან მუფის ქ. 103 sturuaa@gmail.com

შ.პ.ს „აიემედი“ ქ. თბილისი, ლისის ტბის მიმდებარედ ნაკვეთზე ს/კ 72.16.18.965 კლინიკის შესასვლელების მოწყობა, საგზაო მოძრაობის ორგანიზაციის დროებითი სქემა.
საკონტაქტო პიროვნება კობა ტელ. 599 45 35 35

საგზაო მოძრაობის ორგანიზაციის დროებითი სქემა

ხელშეკრულება	დამკვეთი	თარიღი
02-02-01	405203462	02.02.2018

ქალაქ თბილისის მუნიციპალიტეტის
სსიპ ქონების მართვის სააგენტო

წერილის ნომერი: **61-01191583175**
თარიღი: **07/06/2019**
პინი: **0555**

ადრესატი: შპს აიემდი
საიდენტიფიკაციო ნომერი: 405203462
მისამართი: საქართველო, ქ. თბილისი, ვაკე-საბურთალოს რაიონი, დაღმართი გიორგი სააკაძე N 11

გადაამოწმეთ: document.municipal.gov.ge

ბატონო ირაკლი,

თქვენს 06.06.2019 წლის N10/01191571191-61 განცხადებასთან დაკავშირებით, რომლითაც ითხოვთ ქ. თბილისი, ლისის ტბის დასახლების მიმდებარედ არსებულ, ქ. თბილისის მუნიციპალიტეტის საკუთრებად რეგისტრირებულ 2394 კვ.მ (საკადასტრო კოდი: 01.14.16.009.287) მიწის ნაკვეთზე სააგენტოს პოზიციის დაფიქსირებას, გაცნობებთ, რომ დაინტერესებაში არსებული მიწის ნაკვეთი (ს/კ: 01.14.16.009.287) წარმოადგენს გამწვანებისთვის და გზისთვის განკუთვნილ საერთო სარგებლობის სივრცეს, რომლის რაიმე ფორმით განკარგვას სსიპ ქონების მართვის სააგენტო არ გეგმავს.

პატივისცემით,

ირაკლი თავართქილაძე

სააგენტოს უფროსი

გამოყენებულია კვალიფიციური ელექტრონული ხელმოწერა/ელექტრონული შტამპი

მიწის (უძრავი ქონების) საკადასტრო კოდი **N 72.16.18.965**

ამონაწერი საჯარო რეესტრიდან

განცხადების რეგისტრაცია
N 882019285536 - 16/04/2019 18:11:55

მომზადების თარიღი
24/04/2019 17:31:16

საკუთრების განყოფილება

ზონა	სექტორი	კვარტალი	ნაკვეთი
მცხეთა	ლისი		
72	**16**	**18**	**965**

ნაკვეთის საკუთრების ტიპი: საკუთრება
ნაკვეთის დანიშნულება: არასასოფლო სამეურნეო
დაზუსტებული ფართობი: 1404.00 კვ.მ.
ნაკვეთის წინა ნომერი: **72.16.18.803; 72.16.18.928;**

მისამართი: ქალაქი თბილისი , სოფელი ქვემო ლისი ;
ქალაქი თბილისი , სოფელი , ქვემო ლისი

მესაკუთრის განყოფილება

განცხადების რეგისტრაცია : ნომერი 882017665725 , თარიღი 25/07/2017 15:07:01
უფლების რეგისტრაცია: თარიღი 26/07/2017

უფლების დამადასტურებელი დოკუმენტი:

- გადაწყვეტილება N512323 , დამოწმების თარიღი:04/12/2017 , საქართველოს იუსტიციის სამინისტროს საჯარო რეესტრის ეროვნული სააგენტო
- უძრავი ქონების ნასყიდობის ხელშეკრულება , დამოწმების თარიღი:25/07/2017 , საქართველოს იუსტიციის სამინისტროს საჯარო რეესტრის ეროვნული სააგენტო
- აუქციონში გამარჯვების დამადასტურებელი ოქმი (ადმინისტრაციული დაპირება) NE-365-17-21315, დამოწმების თარიღი:24/07/2017 , ქალაქ თბილისის მერიის საჯარო სამართლის იურიდიული პირი ქონების მართვის სააგენტო
- საკუთრების დამადასტურებელი მოწმობა N25219, დამოწმების თარიღი:21/08/2017 , ქალაქ თბილისის მერიის საჯარო სამართლის იურიდიული პირი ქონების მართვის სააგენტო
- პირობებით გამოცხადებული აუქციონის ხელშეკრულება Nე-365-17-21315, დამოწმების თარიღი:03/08/2017 , ქალაქ თბილისის მუნიციპალიტეტის საჯარო სამართლის იურიდიული პირი ქონების მართვის სააგენტო

მესაკუთრეები:
შპს "აიემდი" , ID ნომერი:405203462

მესაკუთრე:
შპს "აიემდი"

აღწერა:

იპოთეკა

საგადასახადო გირავნობა:

რეგისტრირებული არ არის

ვალდებულება

ყადაღა/აკრძალვა:

რეგისტრირებული არ არის

მოვალეთა რეესტრი:

რეგისტრირებული არ არის

"ფიზიკური პირის მიერ 2 წლამდე ვადით საკუთრებაში არსებული მატერიალური აქტივის რეალიზაციისას, აგრეთვე საგადასახადო წლის განმავლობაში 1000 ლარის ან მეტი ღირებულების ქონების საჩუქრად მიღებისას საშემოსავლო გადასახადი გადახდას ექვემდებარება საანგარიშო წლის მომდევნო წლის 1 აპრილამდე, რის შესახებაც აღნიშნული ფიზიკური პირი იმავე ვადაში წარუდგენს დეკლარაციას საგადასახადო ორგანოს. აღნიშნული ვალდებულების შეუსრულებლობა წარმოადგენს საგადასახადო სამართალდარღვევას, რაც იწვევს პასუხისმგებლობას საქართველოს საგადასახადო კოდექსის XVIII თავის მიხედვით."

- დოკუმენტის ნამდვილობის გადამოწმება შესაძლებელია საჯარო რეესტრის ეროვნული სააგენტოს ოფიციალურ ვებ–გვერდზე www.napr.gov.ge;
- ამონაწერის მიღება შესაძლებელია ვებ–გვერდზე www.napr.gov.ge, ნებისმიერ ტერიტორიულ სარეგისტრაციო სამსახურში, იუსტიციის სახლებსა და სააგენტოს ავტორიზებულ პირებთან;
- ამონაწერში ტექნიკური ხარვეზის აღმოჩენის შემთხვევაში დაგვიკავშირდით: 2 405405 ან პირადად შეავსეთ განაცხადი ვებ–გვერდზე;
- კონსულტაციის მიღება შესაძლებელია იუსტიციის სახლის ცხელ ხაზზე 2 405405;
- საჯარო რეესტრის თანამშრომელთა მხრიდან უკანონო ქმედების შემთხვევაში დაგვიკავშირდით ცხელ ხაზზე: 08 009 009 09
- თქვენთვის საინტერესო ნებისმიერ საკითხთან დაკავშირებით მოგვწერეთ ელ-ფოსტით: info@napr.gov.ge

ხაზობრივი ნაგებობის (ს/კ 01.01.023) გადატანის საპროექტო დოკუმენტაცია

შეასრულა: 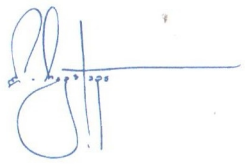 ლ.ჩაგანავა

NS STUDIO
ARCHITECTURE & DESIGN



A-3

A-001

ობიექტის დასახელება:

ქ.თბილისი, სოფელი, ქვემო ლისი ს/კ 72.16.18.965, მრავალპროფილური სამედიცინო ცენტრი.

ნახაზი:

არსებული გოგირდის მილსადენის გადატანის პროექტი.

დამკვეთი

შპს "აიმედი"

შემსრულებელი

შპს "ნს სტუდიო"

ექსპლიკაცია

პროექტი № 01.18

შეასრულა: ნ.ჭანტურია

შეამოწმა: ლ.ჩაბანავა

საავტორო უფლებები: შპს ნს სტუდიო

NS STUDIO
ARCHITECTURE & DESIGN

შპს ნს სტუდიო
0179 თბილისი ჭავჭავაძის №34
ტელ: 593 77 88 58
E-mail: info@nsstudio.ge

1:100

თარიღი: 23.01.2018

არსებული და საპროექტო მილსადენების გადაერთების კვანძი №1

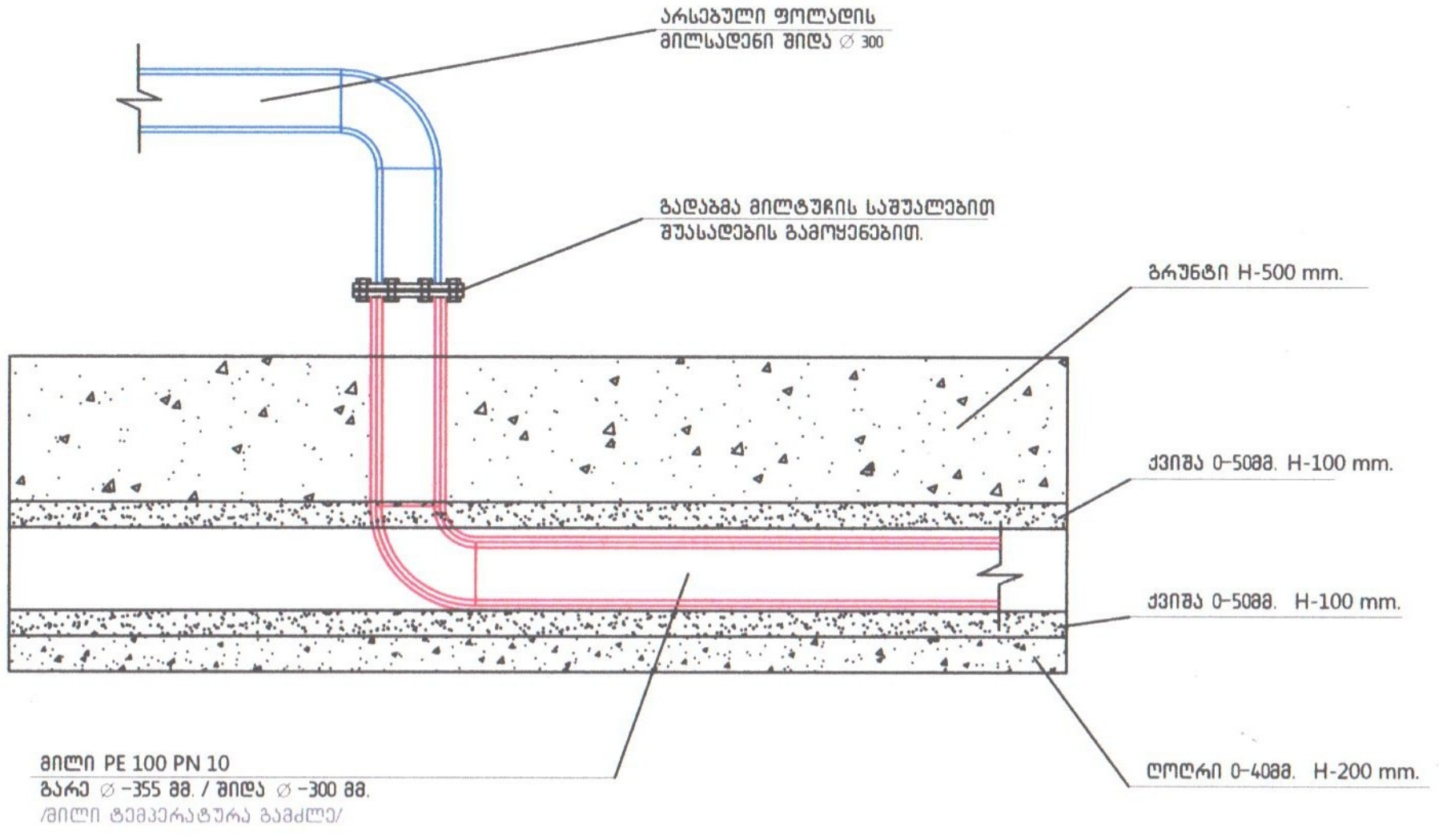

არსებული და საპროექტო მილსადენების გადაერთების კვანძი №2

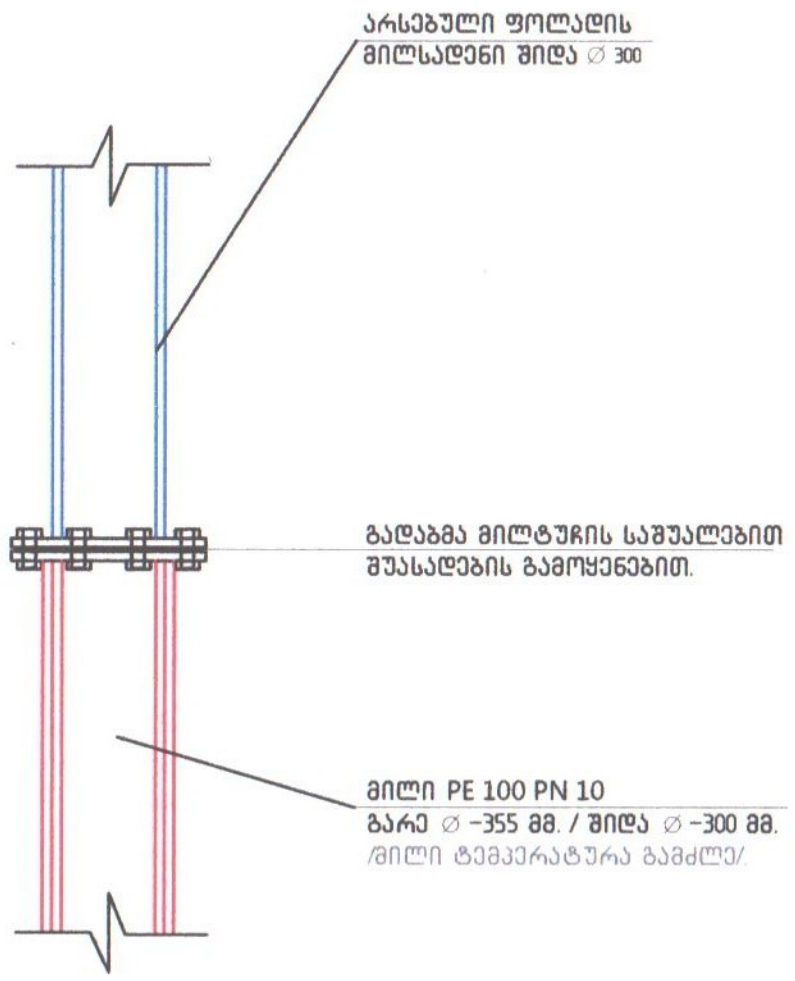

შეთანხმებულია:
შპს „თერმული წყლები"
დირექტორი:
ლევან [illegible]

შპს „თერმული წყლები" 404419214 "THERMAL WATERS" LTD

A-3

A-002

ობიექტის დასახელება:

ქ.თბილისი, სოფელი, ქვემო ლისი ს/კ 72.16.18.965, მრავალპროფილური სამედიცინო ცენტრი.

ნახაზი:

არსებული და საპროექტო მილსადენების გადაერთების კვანძები.

დამკვეთი

შპს "აიემდი"

შემსრულებელი

შპს "ნს სტუდიო"

ექსპლიკაცია

პროექტი № 01.18
შეასრულა: ნ.ჟანტურია
შეამოწმა: ლ.ჩაჩანავა
საავტორო უფლებები: შპს ნს სტუდიო

NSSTUDIO
ARCHITECTURE & DESIGN

შპს ნს სტუდიო
0179 თბილისი ტაბუკაშვილის №34
ტელ: 593 27 88 58
E-mail: info@nsstudio.ge

1:100 | თარიღი: 23.01.2018

KA021792073236118

სახელმწიფო ქონების
ეროვნული სააგენტო

NATIONAL AGENCY
OF STATE PROPERTY

თბილისი 0108, თ. ჭოველიძის ქ. 10ა
ტელ:(+995 32)2 98 11 11
info@nasp.gov.ge

10a T.Chovelidze Str.,0108 Tbilisi,Georgia
Tel: (+995 32)2 98 11 11
info@nasp.gov.ge

N5/5890

01 / თებერვალი / 2018 წ.

შპს „აიემდი“-ს

შპს „თერმულ წყლებს“

სსიპ - სახელმწიფო ქონების ეროვნულ სააგენტოში შემოსული შპს „აიემდის“ 08.01.2018წ. N1361/ფ, 17.01.2018წ. N4766/ფ და 25.01.2018წ. N7477/ფ განცხადებების პასუხად, გაცნობებთ, რომ შპს „თერმული წყლების“ 16.01.2018წ. №5 წერილით წარმოდგენილი პოზიციის გათვალისწინებით, სააგენტო, თავისი კომპეტენციის ფარგლებში, არ არის წინააღმდეგი განხორციელდეს ქ. თბილისში მდებარე, შპს „აიემდის“ საკუთრებაში არსებულ უძრავ ქონებაზე (ს/კ N72.16.18.965) გამავალი სახელმწიფო საკუთრებაში არსებული მილსადენის (ს/კ N01.01.023) გადატანა შპს „აიემდის“ მიერ წარმოდგენილი პროექტის შესაბამისად უსაფრთხოების ნორმების და შპს „თერმული წყლების“ 16.01.2018წ. №5 წერილით წარმოდგენილი პირობების სრული დაცვით, ასევე იმ პირობით, რომ N01.01.023 საკადასტრო კოდით რეგისტრირებული ხაზოვანი ნაგებობის გადატანის პროექტის განხორციელების შემთხვევაში, შპს „თერმული წყლების“ მიერ წარმოდგენილი მილსადენის კორექტირებული საკადასტრო აზომვითი ნახაზის მიხედვით შეტანილი უნდა იქნას ცვლილება სახელმწიფო საკუთრებად რეგისტრირებული ხაზოვანი ნაგებობის (ს/კ N01.01.023) ამონაწერში, ზემოაღნიშნული მილსადენის გადატანის შედეგად მიღებული კონფიგურაციის შესაბამისად.

ამასთან გაცნობებთ, რომ სამუშაოების დაწყებამდე საკითხი შეთანხმებული უნდა იქნას კანონით დადგენილი წესით ნებართვის გამცემ შესაბამის უწყებებთან, ზემოაღნიშნული ქმედების განხორციელების შედეგად სახელმწიფოს არ უნდა წარმოეშვას რაიმე სახის ვალდებულება და ზიანი არ უნდა მიადგეს სახელმწიფო ქონებას და სრულად უნდა იქნას დაცული შპს „თერმული წყლების“ წერილით წარმოდგენილი პირობები.

წერილთან ერთად გიგზავნით ზემოხსენებულ კორესპონდენციას.

ამასთან, შპს „თერმულ წყლებს“ ეთხოვოს ზემოაღნიშნული სამუშაოების განხორციელების ზედამხედველობა და კონტროლი.

დანართი: 1 ფურცელი

სსიპ-სახელმწიფო ქონების ეროვნული სააგენტოს
თავმჯდომარე

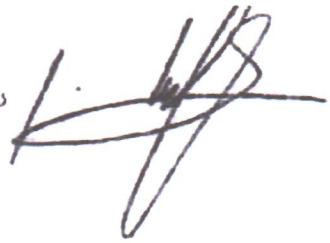

ეკატერინე სისაური

შ.პ.ს. „თერმული წყლები“

№ 5

"16" იანვარი 2018 წ.

სახელმწიფო ქონების ეროვნული სააგენტოს
კერძო სექტორთან ურთიერთობის სამსახურის
უფროსს ქ-ნ ლ. ხუციშვილს

ქალბატონო ლია,

გაცნობებთ, რომ შპს "თერმული წყლების" მიერ განხილულ იქნა თქვენი 2018 წლის 09 იანვრის №5/1234 წერილით გადმოგზავნილი შპს "აიემდი"-ს წარმომადგენლის ირაკლი კუტალიას განცხადება, მასზედ, რომ განახორციელდეს მის კუთვნილ მიწის ნაკვეთზე (ს/კ: №72.16.18.965) გამავალი სახელმწიფო საკუთრებაში არსებული გეოთერმული წყლის მილსადენის (ს/კ: №01.01.023) ხაზოვანი ნაგებობის კონფიგურაციის ცვლილება.

მოგახსენებთ, რომ წარმოდგენილი დოკუმენტაციისა და შპს "აიემდი"-ს მიერ წარმოდგენილი პროექტის განხილვის შედეგად შპს "თერმული წყლები" არ არის წინააღმდეგი, მასზედ რომ შპს "აიემდი"-ს მიერ თავისი ხარჯით განხორციელდეს ხაზოვანი ნაგებობის კონფიგურაციის ცვლილება წარმოდგენილი პროექტის თანახმად.

ერთად-ერთი მოთხოვნა შპს "აიემდი"-ს მიმართ რაც გერჩება, გახლავთ ის რომ, ხაზოვანი ნაგებობის კონფიგურაციის ცვლილების განხორციელების შემდგომ, მის კუთვნილ მიწის ნაკვეთზე დაცული იქნას უსაფრთხოების ნორმები და ასაღმართი ნაგებობანი: სამედიცინო კომპლექსი, ღობე, დაცილებული უნდა იყოს მილსადენიდან მინიმუმ 2 - 4 მეტრით ორივე მხრიდან, რომ ავარიის შემთხვევაში შესაძლებელი იქნას სპეც ტექნიკით ავარიის შედეგების აღმოფხვრა, ასევე მილსადენზე არ მოახდინოს როგორც კაპიტალური, ასევე დროებით შენობა-ნაგებობების აღმართვა და არ მოახდინოს მრავალწლოვანი ნარგავების დარგვა.

ზემოაღნიშნულიდან გამომდინარე, ჩვენი მოთხოვნის გათვალისწინებით, შპს "თერმული წყლები" თანახმაა მასზედ, რომ განხორციელდეს ხაზოვანი ნაგებობის (ს/კ: №01.01.023) კონფიგურაციის ცვლილება.

პატივისცემით,

დირექტორი



დემნა დადიანი

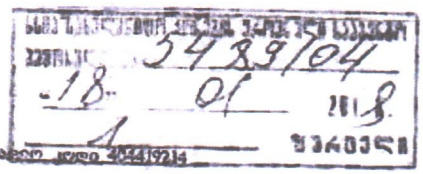

ქ. თბილისი, აღ. ყაზბეგის გამზ. №47, სართული 5, საიდენტიფიკაციო კოდი 404419214

საგადახდო დავალება
Payment Order

1326215250 | GEL | ს.ს. "თიბისი ბანკი"

თარიღი / Date 28/02/2019

გადამხდელი / Sender

შპს აიემდი, 405203462

რეფერენსი / Ref. Num.

2505483375

გადამხდელის ანგარიში / Sender's Account GE54TB7972536050100001

თანხა / Amount

6,224.00 GEL

გადამხდელის ბანკი / Sender's Bank

სს თიბისი ბანკი

ბანკის კოდი / Bank Code

TBCBGE22

ინფორმაცია პირზე, რომლის მაგივრადაც სრულდება გადახდა
Information on a person on behalf of whom the payment is made

დასახელება / Name შპს აიემდი, 405203462

საიდენტიფიკაციო კოდი / Sender's Tax Code 405203462

თანხა სიტყვიერად
Amount in words

ექვსი ათას ორას ოცდაოთხი ლარი და 00 თეთრი

მიმღები / Receiver

გადარიცხვების სატრანზიტო ანგარიში

მიმღების ანგარიში / სახაზინო კოდი Receiver's Acc./ Treasury Code GE38TB0000000450109777

მიმღების ბანკი / ხაზინა Receiver's Bank / Treasury

სს თიბისი ბანკი

ბანკის კოდი / Bank Code

TBCBGE22

ბანკში საგადახდო დავალების მიღების/წარდგენის თარიღი

Document submission/receiving date

28/02/2019

გადახდის დანიშნულება / Operation Details

TAS;405203462;300773090;AR1659611BP;თანხა:6224.00;საკ.:2.00

დამატებითი ინფორმაცია / Additional Information

ხელმოწერა
Signature

დასტამპულია ინტერნეტ ბანკით
თიბისი ბანკი TBC BANK
PRINTED VIA INTERNET BANKING

ხელმოწერები
Signatures

ბ.ა.

ამ დოკუმენტის ხელმოწერით კლიენტი ადასტურებს, რომ: დეტალურად იცნობს სს "თიბისი ბანკის" ფილიალებსა და ინტერნეტ გვერდზე www.tbcbank.ge განთავსებულ საბანკო ოპერაციების წარმოების შესახებ ხელშეკრულების პირობებს (ამ ხელშეკრულებაში შეტანილ ყველა ცვლილებასა და დამატებას) და ეთანხმება მათ, რითაც უერთდება ზემოხსენებულ ხელშეკრულებას.

საგადახდო დავალება
Payment Order

1326214321 GEL ს.ს. "თიბისი ბანკი"

თარიღი / Date 28/02/2019

გადამხდელი / Sender

შპს აიემდი, 405203462

რეფერენსი / Ref. Num.

2505472473

გადამხდელის ანგარიში / Sender's Account GE54TB7972536050100001

თანხა / Amount

10,000.00 GEL

გადამხდელის ბანკი / Sender's Bank

სს თიბისი ბანკი

ბანკის კოდი / Bank Code

TBCBGE22

თანხა სიტყვიერად
Amount in words

ათი ათასი ლარი და 00 თეთრი

ინფორმაცია პირზე, რომლის მაგივრადაც სრულდება გადახდა
Information on a person on behalf of whom the payment is made

დასახელება / Name შპს აიემდი, 405203462

საიდენტიფიკაციო კოდი / Sender's Tax Code 405203462

მიმღები / Receiver

გადარიცხვების სატრანზიტო ანგარიში

მიმღების ანგარიში / სახაზინო კოდი Receiver's Acc./ Treasury Code GE38TB0000000450109777

მიმღების ბანკი / ხაზინა Receiver's Bank / Treasury

სს თიბისი ბანკი

ბანკის კოდი / Bank Code

TBCBGE22

ბანკში საგადახდო დავალების მიღების/წარდგენის თარიღი
Document submission/receiving date

28/02/2019

გადახდის დანიშნულება / Operation Details

TAS;405203462;300773090;AR1659611BP;თანხა:10000.00;საკ.:2.00

დამატებითი ინფორმაცია / Additional Information

ხელმოწერა
Signature

დასტამპულია ინტერნეტ ბანკით
თიბისი ბანკი TBC BANK
PRINTED VIA INTERNET BANKING

ხელმოწერები
Signatures

ბ.ა.

ამ დოკუმენტის ხელმოწერით კლიენტი ადასტურებს, რომ: დეტალურად იცნობს სს "თიბისი ბანკის" ფილიალებსა და ინტერნეტ გვერდზე www.tbcbank.ge განთავსებულ საბანკო ოპერაციების წარმოების შესახებ ხელშეკრულების პირობებს (ამ ხელშეკრულებაში შეტანილ ყველა ცვლილებასა და დამატებას) და ეთანხმება მათ, რითაც უერთდება ზემოხსენებულ ხელშეკრულებას.

საგადახდო დავალება
Payment Order

1326214873

GEL

ს.ს. "თიბისი ბანკი"

თარიღი / Date 28/02/2019

გადამხდელი / Sender

შპს აიემდი, 405203462

რეფერენსი / Ref. Num.

2505475914

გადამხდელის ანგარიში / Sender's Account GE54TB7972536050100001

თანხა / Amount

10,000.00 GEL

გადამხდელის ბანკი / Sender's Bank

სს თიბისი ბანკი

ბანკის კოდი / Bank Code

TBCBGE22

თანხა სიტყვიერად
Amount in words

ათი ათასი ლარი და 00 თეთრი

ინფორმაცია პირზე, რომლის მაგივრადაც სრულდება გადახდა
Information on a person on behalf of whom the payment is made

დასახელება / Name *შპს აიემდი, 405203462*

საიდენტიფიკაციო კოდი / Sender's Tax Code 405203462

მიმღები / Receiver

გადარიცხვების სატრანზიტო ანგარიში

მიმღების ანგარიში / სახაზინო კოდი Receiver's Acc./ Treasury Code GE38TB0000000450109777

მიმღების ბანკი / ხაზინა Receiver's Bank / Treasury

სს თიბისი ბანკი

ბანკის კოდი / Bank Code

TBCBGE22

ბანკში საგადახდო დავალების მიღების/წარდგენის თარიღი

Document submission/receiving date

28/02/2019

გადახდის დანიშნულება / Operation Details

TAS;405203462;300773090;AR1659611BP;თანხა:10000.00;საკ.:2.00

დამატებითი ინფორმაცია / Additional Information

ხელმოწერა
Signature

დასტამპულია ინტერნეტ ბანკით
თიბისი ბანკი TBC BANK
PRINTED VIA INTERNET BANKING

ხელმოწერები
Signatures

ბ.ა.

ამ დოკუმენტის ხელმოწერით კლიენტი ადასტურებს, რომ: დეტალურად იცნობს სს "თიბისი ბანკის" ფილიალებსა და ინტერნეტ გვერდზე www.tbcbank.ge განთავსებულ საბანკო ოპერაციების წარმოების შესახებ ხელშეკრულების პირობებს (ამ ხელშეკრულებაში შეტანილ ყველა ცვლილებასა და დამატებას) და ეთანხმება მათ, რითაც უერთდება ზემოხსენებულ ხელშეკრულებას.