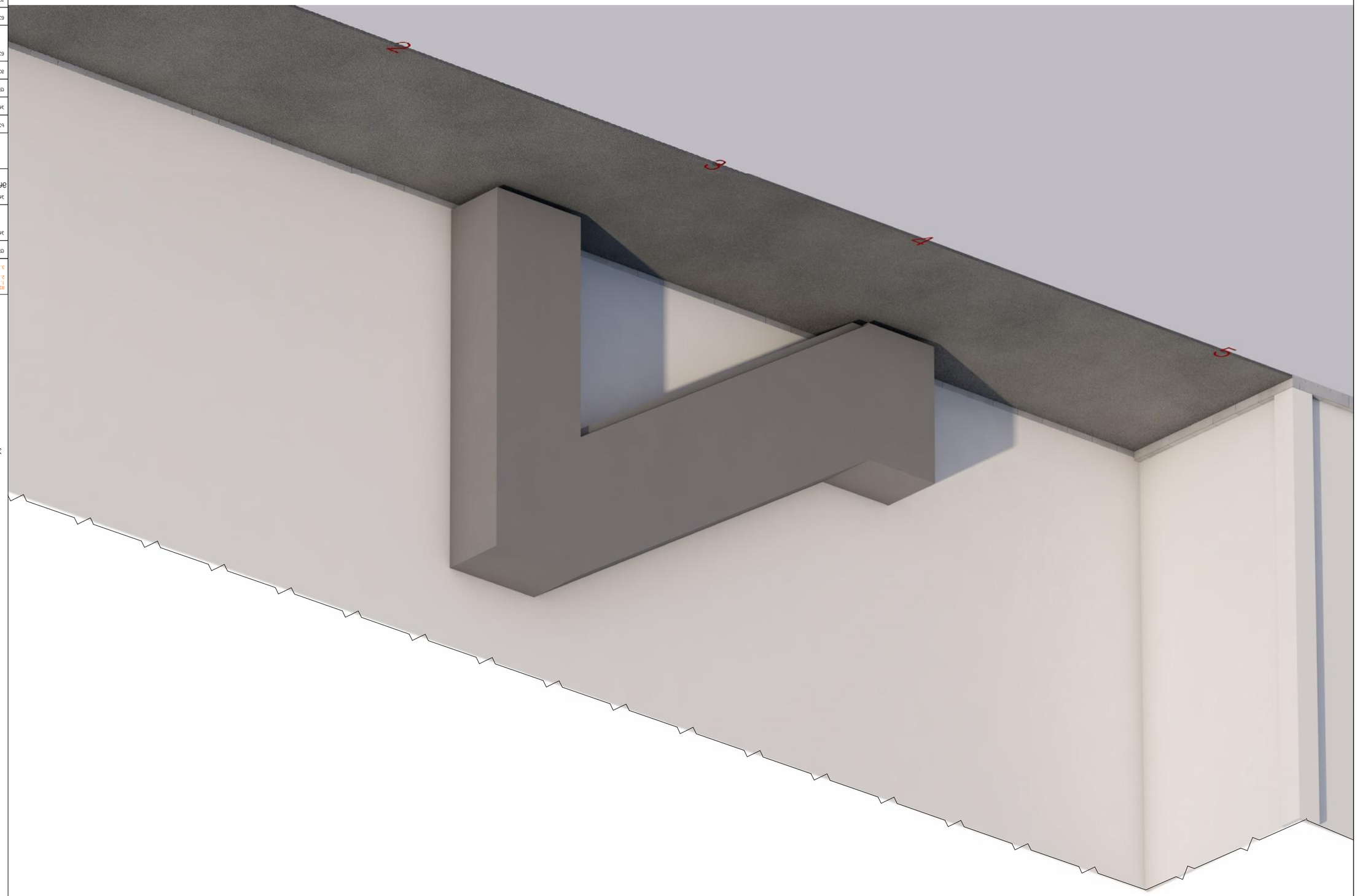

ՀԱՄԱՁԱՅՆԱՑՎԱԾ ՈՒՍՈՒՑԱՄԱՍՆ

ՀԱՏՎԱԾԻ ԱՆՎԱՆՈՒՄԸ	
ՀԱՄԱՀԵՂԻՆԱԿ ՈՒՍՈՒՑԻՉԻ ԱԶԳԱՆՈՒՆԸ, ՀԱՍՑԵՆ, ՀԵՌԱԽՈՍԱՀԱՄԱՐԸ	ՀԱՅԱՍՏԱՆԻ ՀԱՆՐԱՊԵՏՈՒԹՅԱՆ ԿՐԹՈՒԹՅԱՆ, ԳԻՏՈՒԹՅԱՆ, ՄՇԱԿՈՒՅԹԻ ԵՎ ՍՊՈՐՏԻ ՆԱԽԱՐԱՐՈՒԹՅԱՆ «ՀԱՅԿԱԿԱՆ ՄՈՒԶԵՅ» ՊԵՏԱԿԱՆ ՈՉ ԱՌԵՎՏՐԱՅԻՆ ԿԱԶՄԱԿԵՐՊՈՒԹՅՈՒՆ
ՀԱՄԱՀԵՂԻՆԱԿ ՈՒՍՈՒՑԻՉԻ ՀԱՍՑԵՆ, ՀԵՌԱԽՈՍԱՀԱՄԱՐԸ	ՀՀ ԿՐԹՈՒԹՅԱՆ, ԳԻՏՈՒԹՅԱՆ, ՄՇԱԿՈՒՅԹԻ ԵՎ ՍՊՈՐՏԻ ՆԱԽԱՐԱՐՈՒԹՅԱՆ «ՀԱՅԿԱԿԱՆ ՄՈՒԶԵՅ» ՊԵՏԱԿԱՆ ՈՉ ԱՌԵՎՏՐԱՅԻՆ ԿԱԶՄԱԿԵՐՊՈՒԹՅԱՆ ՀԱՍՑԵՆ, ՀԵՌԱԽՈՍԱՀԱՄԱՐԸ
ՀԱՄԱՀԵՂԻՆԱԿ ՈՒՍՈՒՑԱՄԱՍՆ	ՀԱՅԱՍՏԱՆԻ ՀԱՆՐԱՊԵՏՈՒԹՅԱՆ

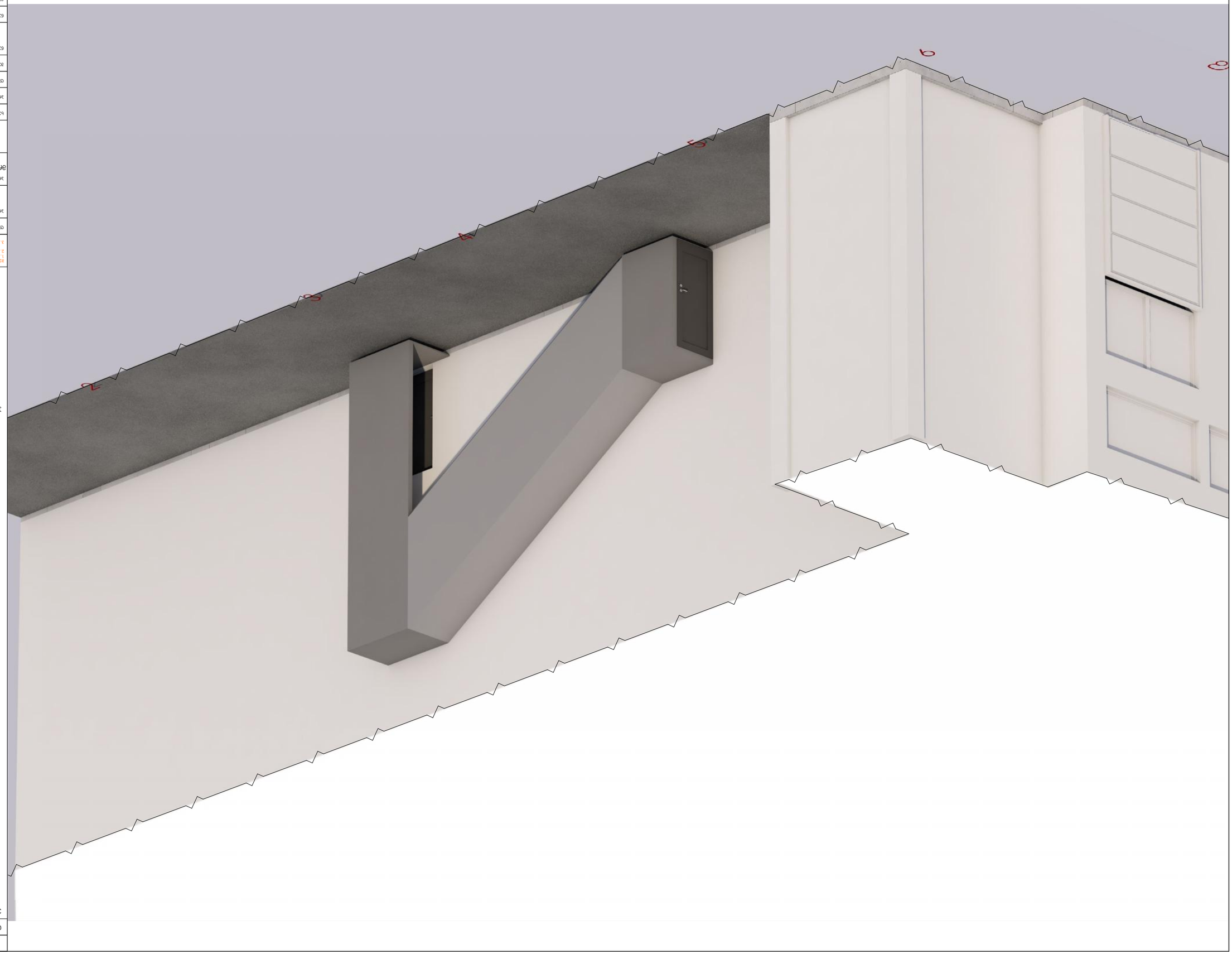

ՀԱՅԱՍՏԱՆԻ ՀԱՆՐԱՊԵՏՈՒԹՅԱՆ
ԱՐԱՐԱՏԻ ՄԱՐԶԻ Ա. ՆՈՐԱՇԵՆ ՀԱՄԱՅՆՔԻ ԱՎԱԳԱՆԻ
157 ՀԱՍՑԵ ՆՈՐԱՇԵՆ ՀԱՄԱՅՆՔԻ ՎԱՐՉԱՊԵՏԱՐԱՆ

ՀԱՄԱՅՆՔԱՅԻՆ ՆԱԽԱԳԻԾ

ԱՇԽԱՏԱՆՔԱՅԻՆ ՀԱՄԱԼԻՐ ՇԵՆՔԵՐԻ ԵՎ ՀԱՄԱԼԻՐ ՇԵՆՔԵՐԻ ՀԱՄԱԼԻՐ ՇԵՆՔԵՐԻ ՀԱՄԱԼԻՐ ՇԵՆՔԵՐԻ ՀԱՄԱԼԻՐ ՇԵՆՔԵՐԻ ՀԱՄԱԼԻՐ ՇԵՆՔԵՐԻ

ՀԱՄԱՅՆՔԱՅԻՆ ՀԱՍԱՐԱԿԱԿԱՆ ԾԱՌԱՅՈՒԹՅԱՆ ՇԵՆՔԻ
«ՍԵՎԱՆԻ ԼԻՃ ՔԱՂԱՔ» ՍՊԸ
203868635

ՀԱՍՏԱՏԵՑԻ ՀԱՄԱՐ		
ՀԱՅԱՆՈՑ ՆԱԽԱԳԻԾԻ	Ա. ՄԱՐՏԻՐՈՍՅԱՆ	
ՀԱՍՏԱՏԵՑԻ		
ՊԱՏԱՍԽԱՆ		

ՀԱՅԱՍՏԱՆԻ ՀԱՆՐԱՊԵՏՈՒԹՅԱՆ ՇԵՆՔԱՇԻՆՈՒԹՅԱՆ ՊԵՏԱԿԱՆ ԿՈՄԻՏԵ

ՇԻՆՈՒԹՅԱՆ ՆԱԽԱԳԻԾ №	Ֆ - 27	ՇՐՋԱՆԱՎԱՐԱՏ
ՀԱՆՁՆԱԺՈՂՈՎ	12.2018	ՀԱՄԱՐԱԿ

ՀԱՅԱՍՏԱՆԻ ՀԱՆՐԱՊԵՏՈՒԹՅԱՆ ՇԵՆՔԱՇԻՆՈՒԹՅԱՆ ՊԵՏԱԿԱՆ ԿՈՄԻՏԵ

ՀԱՄԱՅՆՔԱՅԻՆ ՀԱՍԱՐԱԿԱԿԱՆ ԾԱՌԱՅՈՒԹՅԱՆ ՇԵՆՔԻ
«ՍԵՎԱՆԻ ԼԻՃ ՔԱՂԱՔ» ՍՊԸ
203868635

ՀԱՄԱՅՆՔԱՅԻՆ ՆԱԽԱԳԻԾ

ՀԱՄԱՅՆՔԱՅԻՆ ՀԱՄԱԼԻՐ ՇԵՆՔԵՐԻ ԵՎ ՀԱՄԱԼԻՐ ՇԵՆՔԵՐԻ ՀԱՄԱԼԻՐ ՇԵՆՔԵՐԻ ՀԱՄԱԼԻՐ ՇԵՆՔԵՐԻ ՀԱՄԱԼԻՐ ՇԵՆՔԵՐԻ ՀԱՄԱԼԻՐ ՇԵՆՔԵՐԻ

ՀԱՅԱՍՏԱՆԻ ՀԱՆՐԱՊԵՏՈՒԹՅԱՆ
ԱՐԱՐԱՏԻ ՄԱՐԶԻ Ա. ՆՈՐԱՇԵՆ ՀԱՄԱՅՆՔԻ ԱՎԱԳԱՆԻ
157 ՀԱՍՑԵ ՆՈՐԱՇԵՆ ՀԱՄԱՅՆՔԻ ՎԱՐՉԱՊԵՏԱՐԱՆ

№ ՀԱՏՎԱԾԻ

ՀԱՏՎԱԾԻ ԱՆՎԱՆՈՒՄԸ



ՀԱՅԱՍՏԱՆԻ ՀԱՆՐԱՊԵՏՈՒԹՅՈՒՆ

ԵՐԵՎԱՆԻ ՔԱՂԱՔԱՊԵՏԱՐԱՆ

ՀԱՍԱՐԱԿԱԿԱՆ ՆՇԱՆԱԿՈՒԹՅԱՆ ՈՉ ԱՐԺԵՔԱՎՈՐ ՕԲՅԵԿՏ

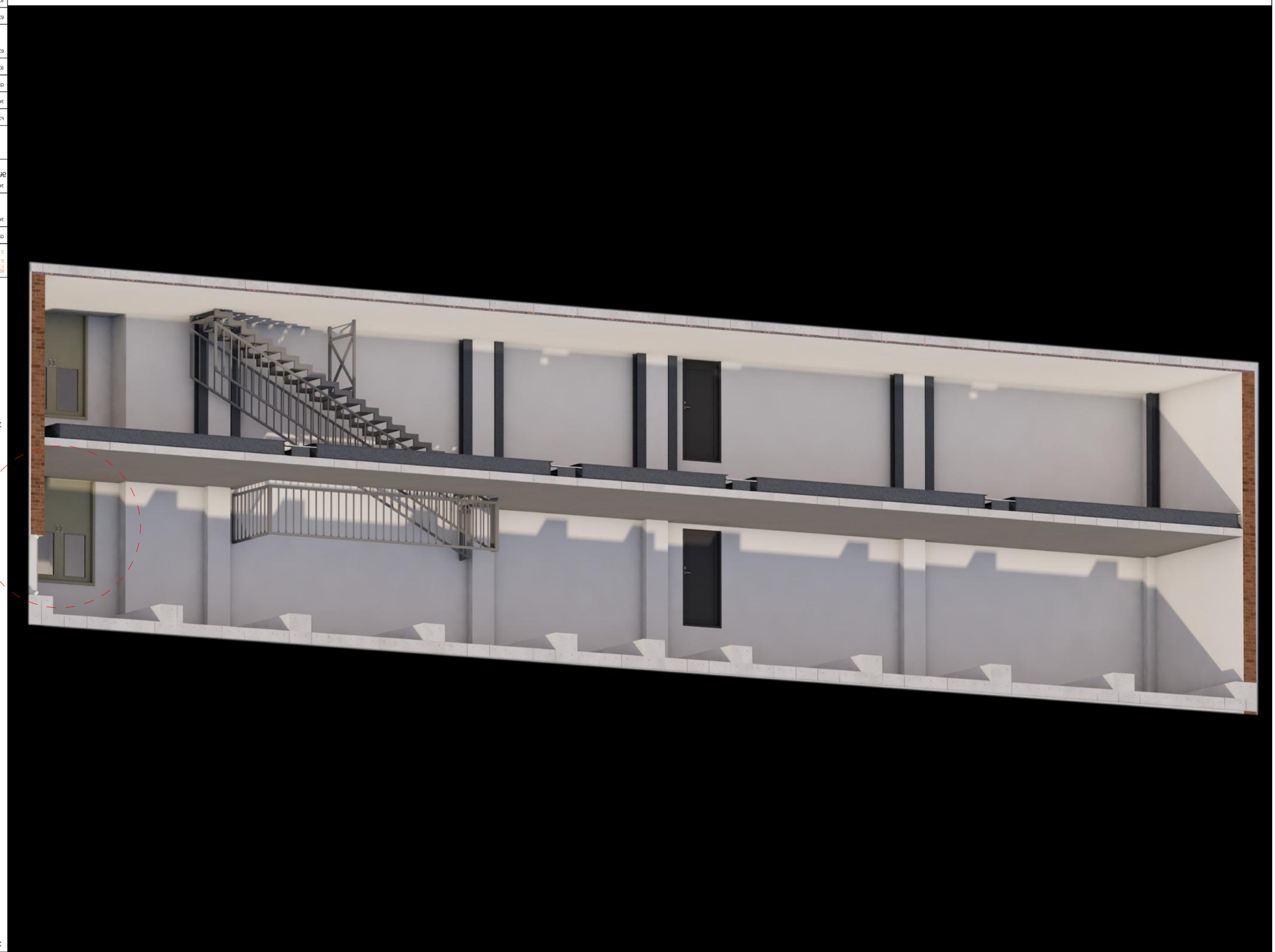

ՀԱՅԱՍՏԱՆԻ ՀԱՆՐԱՊԵՏՈՒԹՅԱՆ

ԱՐԱՐԱՏԻ ՄԱՐԶԻ ՎԱՂԱՐՇԱՊԱՏ ՀԱՄԱՅՆՔԻ ՎԱՂԱՐՇԱՊԱՏ ՔԱՂԱՔԻ

ՀԱՍՑԵ N 157

ՎԱՂԱՐՇԱՊԱՏ ՔԱՂԱՔԻ ԱՐԵՎԱԾԱԳՈՒՅՆ ՀԱՏՎԱԾԻ ԱՌԱՆՑՔԱՅԻՆ ԳԾԻ ՎԵՐԱԿԱՆԳՆՈՒՄ ԵՎ ՀԱՍՑԵՈՒՄ ԳՏՆՎՈՂ ՀՈՂԱՄԱՍԻ ՀԱՄԱՐ ԱՐՏԱՔԻՆ ՏԱՐԱԾՔԻ ՆԱԽԱԳԾԱՅԻՆ ԼՈՒԾՈՒՄՆԵՐԻ ՀԱՄԱԼԻՐ ԱՇԽԱՏԱՆՔՆԵՐԻ ԻՐԱԿԱՆԱՑՄԱՆ ՆԱԽԱԳԾԻ ՇՐՋԱԿԱ ՄԻՋԱՎԱՅՐԻ ՎՐԱ ԶԴԱԿԱՆ ԱԶԴԵՑՈՒԹՅԱՆ ՀՆԱՐԱՎՈՐ ՉԱՓԵՐԻ ՈՐՈՇՄԱՆ ՄԱՍԻՆ

ՀԱՅԱՍՏԱՆԻ ՀԱՆՐԱՊԵՏՈՒԹՅԱՆ ՎԱՂԱՐՇԱՊԱՏ ՔԱՂԱՔԻ ՎԱՂԱՐՇԱՊԱՏ ՀԱՄԱՅՆՔԻ ՂԵԿԱՎԱՐ

ՀԱՅԿԱԶ ԱՐԵՎԱԾԱԳՈՒՅՆ ՀԱՏՎԱԾ

ՀԱՄԱՁԱՅՆԱԳՐՈՒԹՅԱՆ ՀԱՅԵՑԱԿԱՐԻ ՏՎՅԱԼՆԵՐԻ ՊԱՇՏՊԱՆՈՒԹՅԱՆ ՀԱՄԱՐ ՊԱՏԱՍԽԱՆԱՏՎՈՒ ԱՆՁԻ ՏՎՅԱԼՆԵՐ

ՀԱՅԿԱԶ ԱՐԵՎԱԾԱԳՈՒՅՆ ՀԱՏՎԱԾԻ ՇԻՆԱՐԱՐԱԿԱՆ ԱՇԽԱՏԱՆՔՆԵՐԻ ԻՐԱԿԱՆԱՑՄ





ՀԱՏԱԿԱՐԳԱՅԻՆ ՀՈՒՅԱԿՆԵՐ

ՀԱՏԱԿԱՐԳԱՅԻՆ ՀՈՒՅԱԿՆԵՐ

ՀՀ ՀԱՐՑԱՅԻՆ ՀԱՐԿԱՅԻՆ



ՀԱՏԱԿԱՆ ԱՇԽԱՏԱՆՔՆԵՐԻ ՊԱՏՎԵՐԱՏՈՒ ՀԱՏԱԿԱՆ

ՀԱՏԱԿԱՆ ՆՇԱՆԱԿՈՒԹՅՈՒՆ		
ՀԱՄԱՀՈՒՆ ՄԱՐՄԱՐ ՀԱՅԱՍՏԱՆԻ ՀԱՆՐԱՊԵՏՈՒԹՅՈՒՆ ք. Եր 157		
ՀԱՏԱԿԱՑՎՈՂ ՆԱԽԱԳԻԾ		
ՀԱՄԱՀՈՒՆ ՄԱՐՄԱՐԻ ՀԱՄԱՐԱՏԱՐԱԾՔԱՅԻՆ ՀԱՐԱԲԵՐՈՒԹՅՈՒՆՆԵՐԻ ՀԱՄԱԿԱՐԳՉՄԱՆ ԱՇԽԱՏԱՆՔՆԵՐԻ ԿԱԶՄԱԿԵՐՊՄԱՆ ԵՎ ՇԻՆԱՐԱՐՈՒԹՅԱՆ ՀԱՄԱՁԱՅՆԱԳՐԻ ՀԱՄԱՁԱՅՆԵՑՎԱԾ ՆԱԽԱԳԾԱՅԻՆ ՓԱՍԵԹՂԹԵՐԻ ՀԱՎԱՔԱԾՈՒ ՄԱՍԻՆ		
ՀԱՄԱՀՈՒՆ ՄԱՐՄԱՐԻ ՀԱՄԱՐԱՏԱՐԱԾՔԱՅԻՆ ՀԱՐԱԲԵՐՈՒԹՅՈՒՆՆԵՐԻ ՀԱՄԱԿԱՐԳՉՄԱՆ ԱՇԽԱՏԱՆՔՆԵՐԻ ԿԱԶՄԱԿԵՐՊՄԱՆ ԵՎ ՇԻՆԱՐԱՐՈՒԹՅԱՆ ՀԱՄԱՁԱՅՆԱԳՐԻ ՀԱՄԱՁԱՅՆԵՑՎԱԾ ՆԱԽԱԳԾԱՅԻՆ ՓԱՍԵԹՂԹԵՐԻ ՀԱՎԱՔԱԾՈՒ ՄԱՍԻՆ	ՀԱՅԱՍՏԱՆԻ ՀԱՆՐԱՊԵՏՈՒԹՅԱՆ ՀԱՆՐԱՅԻՆ ՏՆՏԵՍՈՒԹՅԱՆ ԵՎ ՔԱՂԱՔԱՇԻՆՈՒԹՅԱՆ ՊԵՏԱԿԱՆ ԿՈՄԻՏԵ	
ՀԱՅԱՍՏԱՆԻ ՀԱՆՐԱՊԵՏՈՒԹՅԱՆ ՀԱՆՐԱՅԻՆ ՏՆՏԵՍՈՒԹՅԱՆ ԵՎ ՔԱՂԱՔԱՇԻՆՈՒԹՅԱՆ ՊԵՏԱԿԱՆ ԿՈՄԻՏԵ		
ՀԱՄԱՀՈՒՆ ՄԱՐՄԱՐԻ ՀԱՄԱՐԱՏԱՐԱԾՔԱՅԻՆ ՀԱՐԱԲԵՐՈՒԹՅՈՒՆՆԵՐԻ ՀԱՄԱԿԱՐԳՉՄԱՆ ԱՇԽԱՏԱՆՔՆԵՐԻ ԿԱԶՄԱԿԵՐՊՄԱՆ ԵՎ ՇԻՆԱՐԱՐՈՒԹՅԱՆ ՀԱՄԱՁԱՅՆԱԳՐԻ ՀԱՄԱՁԱՅՆԵՑՎԱԾ ՆԱԽԱԳԾԱՅԻՆ ՓԱՍԵԹՂԹԵՐԻ ՀԱՎԱՔԱԾՈՒ ՄԱՍԻՆ	ՀՀ ՏԱՐԱԾՔԱՅԻՆ ԿԱՌԱՎԱՐՄԱՆ ԵՎ ՏԵՂԱԿԱՆ ԻՆՔՆԱԿԱՌԱՎԱՐՄԱՆ ՆԱԽԱՐԱՐՈՒԹՅԱՆ ՀՀ ՏԱՐԱԾՔԱՅԻՆ ԿԱՌԱՎԱՐՄԱՆ ԵՎ ՏԵՂԱԿԱՆ ԻՆՔՆԱԿԱՌԱՎԱՐՄԱՆ ՆԱԽԱՐԱՐ