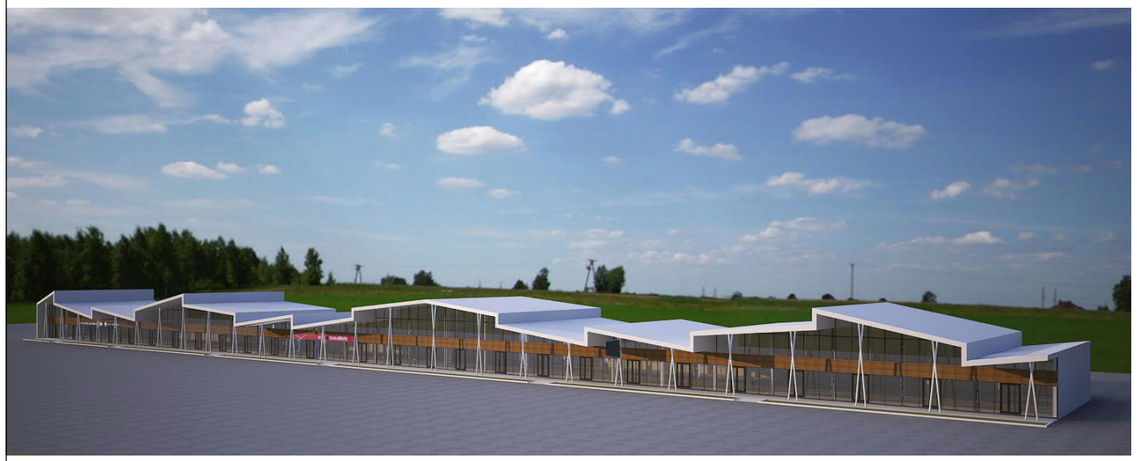







ძ.თბილისი 2019წ

არქიტექტურული ხედები

ექსპლიკაცია

0.00 ნიშნ. ტროტუარზე

-0.60 ნიშნ. ასფალტზე

±0.0 ±0.1 პარკ ნიშნ.

5 ხედის ნომერი

დამკვეთი: მაია გაბათაშვილი

სავაჭრო ობიექტი

მისამართი: ქ. თბილისი, გზატკეცილი კახეთის ნავთობბაზის მიმდებარედ (04/004)

66	6	6
55	5	5
44	4	4
33	3	3
22	2	2
11	1	1
:		
:	1	

N: XXXXXX

ქალაქი

მ. ზანდარაშვილი

სათაური

გეგმა 0.00 ნიშნულზე

A-101

A3

ბლოკის კედელი შეილესოს
და შეიღებოს თეთრად
RGB-255.255.255

ლითონის კოლონები
შეღებილი თეთრად
RGB-255.255.255

ტაბლო

სენდვიჩპანელის
გადახურვა: ფერი თეთრი
RGB-255.255.255

ცეცხლგამძლე ხსნარით
დამუშავებული ხის
დეკორატიული ფილები

ალუმინის
ვიტრაჟები

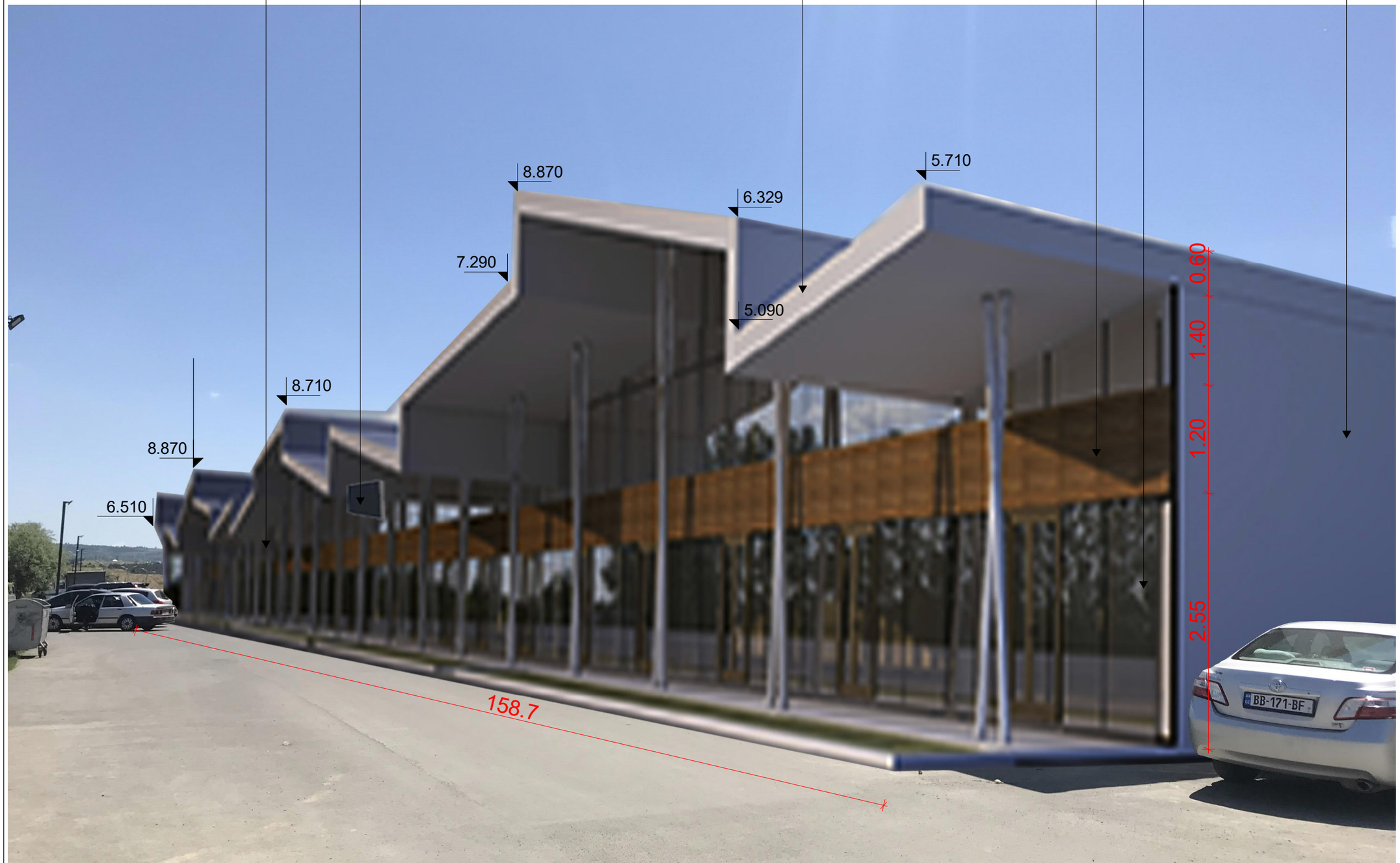

ძ.თბილისი 2019წ

ფოტომონტაჟი

ექსპლიკაცია

დამკვეთი: მაია ბაბათაშვილი

საცალო ობიექტი

მისამართი: ძ. თბილისი, გზატკეცილი
კახეთის ნავთობბაზის მიმდებარედ
(04/004)

66	6	6
55	5	5
44	4	4
33	3	3
22	2	2
11	1	1
:		
:	1	

N: XXXXXX
CAD
: მ. ზანდარაშვილი
:
:

სათაური

ბეგმა 0.00 ნიშნულზე

A-101

A3