

საოფისე შენობა

შპს "CAS GROUP"



მისამართი: ძალაძი თბილისი, დასახლება აეროპორტი (ნაკ3.14/030)

ინფორმაცია დამკვეთის შესახებ

შპს "საქაერონავიგაცია"

შემსრულებელი ორგანიზაცია

შპს "CAS GROUP"

დირექტორი: ესეფაშვილი

მთ. არქიტექტორი: დ.სამხარაძე

შემსრულებელი: დ.სამხარაძე

ფურცლის სახელწოდება

ფასადი 1-6 (არსებული)

A-108

A1

2019 წ.

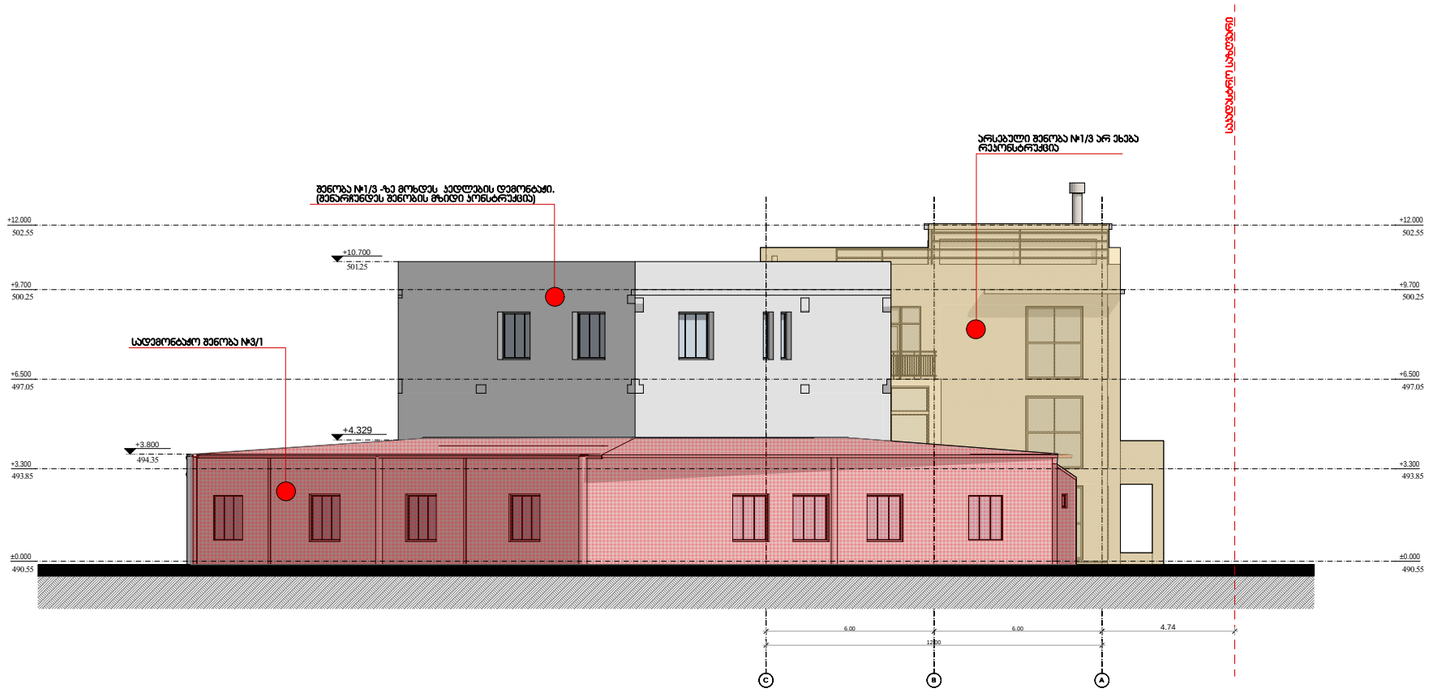

საოფისე შენობა

შპს "CAS GROUP"



მისამართი: ძალაძი თბილისი, დასახლება აეროპორტი (ნაკ3.14/030)

ინფორმაცია დამკვეთის შესახებ

შპს "საძაერონავიგაცია"

შემსრულებელი ორგანიზაცია

შპს "CAS GROUP"

დირექტორი: ესეფაშვილი

მთ. არქიტექტორი: დ.სამხარაძე

შემსრულებელი: დ.სამხარაძე

ფურცლის სახელწოდება

ფასადი C-A (არსებული)

A-109

A1

2018 წ.



საოფისე შენობა

შპს "CAS GROUP"



მისამართი: ქალაქი თბილისი, დასახლება აეროპორტი (ნაკ3.14/030)

ინფორმაცია დამკვეთის შესახებ

შპს "საქაერონავიგაცია"

შემსრულებელი ორგანიზაცია

შპს "CAS GROUP"

დირექტორი: ე.სეფაშვილი

მთ. არქიტექტორი: დ.სამხარაძე

შემსრულებელი: დ.სამხარაძე

ფურცლის სახელწოდება

ფასადი A-C (არსებული)

A-110

A1

2019 წ.

საოფისე შენობა

შპს "CAS GROUP"



მისამართი: ქალაქი თბილისი, დასახლება აეროპორტი (ნაკვ.14/030)

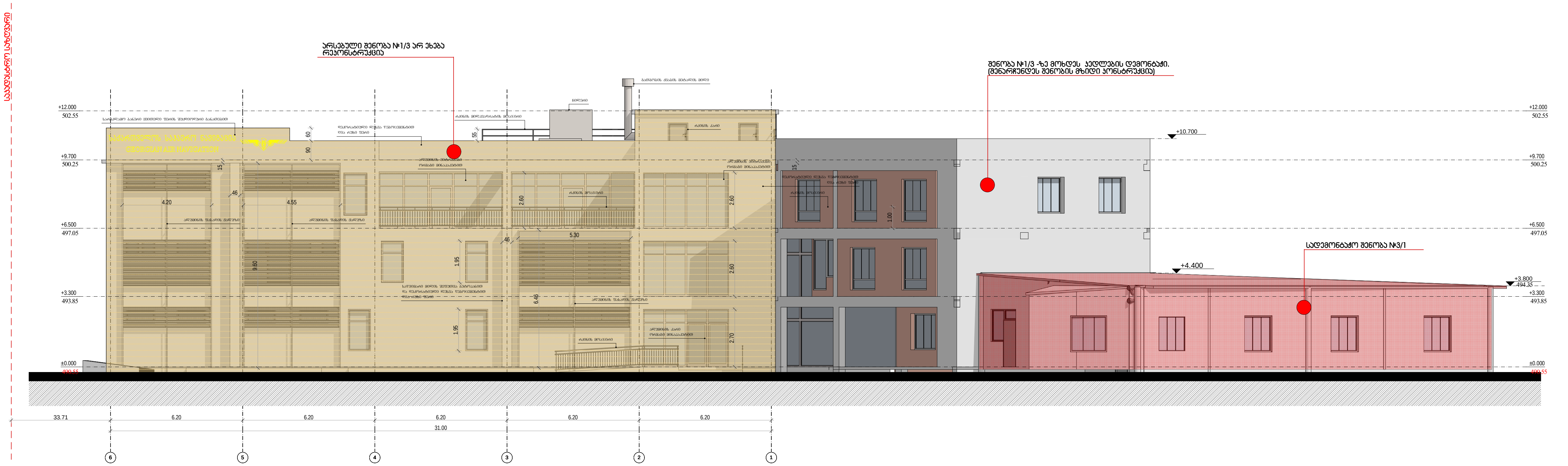

ინფორმაცია დამკვეთის შესახებ

შპს "საქაერონავიგაცია"

შემსრულებელი ორგანიზაცია

შპს "CAS GROUP"

დირექტორი: ე.ხეფაშვილი

მთ. არქიტექტორი: დ.სამხარაძე

შემსრულებელი: დ.სამხარაძე

ფურცლის სახელწოდება

ფასადი 6-1 (არსებული)

A-111

A1

2019 წ.

არსებული შენობა (კორექტირება არ ეხება)

კორექტირების შედეგად დამატებული შენობა

საპროექტო სართული

საპროექტო სართული

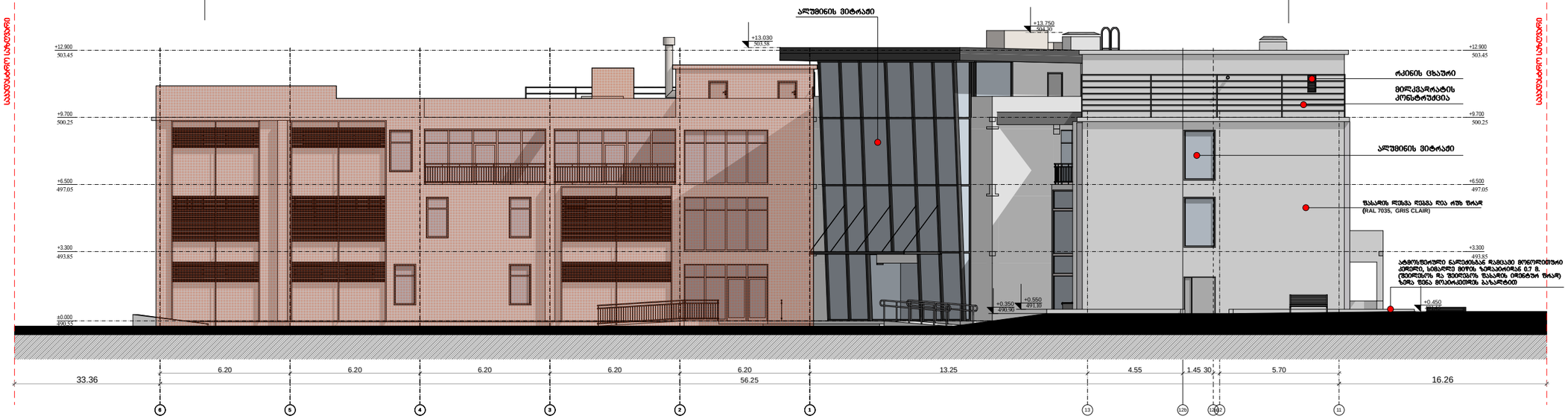

საპროექტო შენობა

შპს "CAS GROUP"



მისამართი: ქალაქი თბილისი, დასახლება აეროპორტი (ნაკ3.14/030)

პროექტის დასახელება: შპს "საქაერონავიგაციის" კუთვნილი ტერიტორიაზე მდებარე ავტომებურნეობის შენობის რეკონსტრუქციის (მიშენება-დაშენება) პროექტი

ინფორმაცია დამკვეთის შესახებ

შპს "საქაერონავიგაცია"

შემსრულებელი ორგანიზაცია

შპს "CAS GROUP"

დირექტორი: ე.სეფაშვილი

მთ. არქიტექტორი: დ.სამხარაძე

შემსრულებელი: დ.სამხარაძე

ფურცლის სახელწოდება

ფასადი 6 - 11 ღერძებში (საპროექტო)

A-209

A1

2019 წ.

არსებული შენობა (კორექტირება არ ეხება)

კორექტირების შედეგად დამატებული შენობა

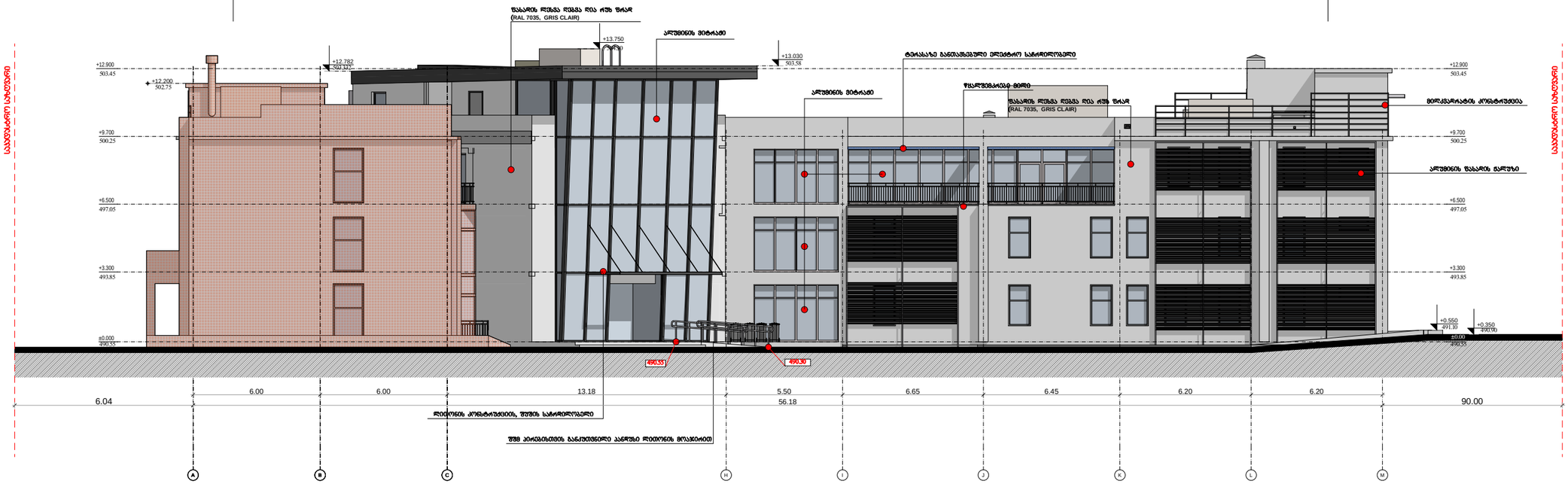

საკადასტრო საზღვარი

საობიექტო შენობა

შპს "CAS GROUP"



მისამართი: ქალაქი თბილისი, დასახლება აეროპორტი (ნაკ3.14/030)

პროექტის დასახელება: შპს "საქაერონავიგაციის" კუთვნილი ტერიტორიაზე მდებარე ავტომეურნეობის შენობის რეკონსტრუქციის (მიშენება-დაშენება) პროექტი

ინფორმაცია დამკვეთის შესახებ

შპს "საქაერონავიგაცია"

შემსრულებელი ორგანიზაცია

შპს "CAS GROUP"

დირექტორი: ე.სეფაშვილი

მთ. არქიტექტორი: დ.სამხარაძე

შემსრულებელი: დ.სამხარაძე

ფურცლის სახელწოდება

ფასადი A - M ღერძებში (საპროექტო)

A-210

A1

2019 წ.

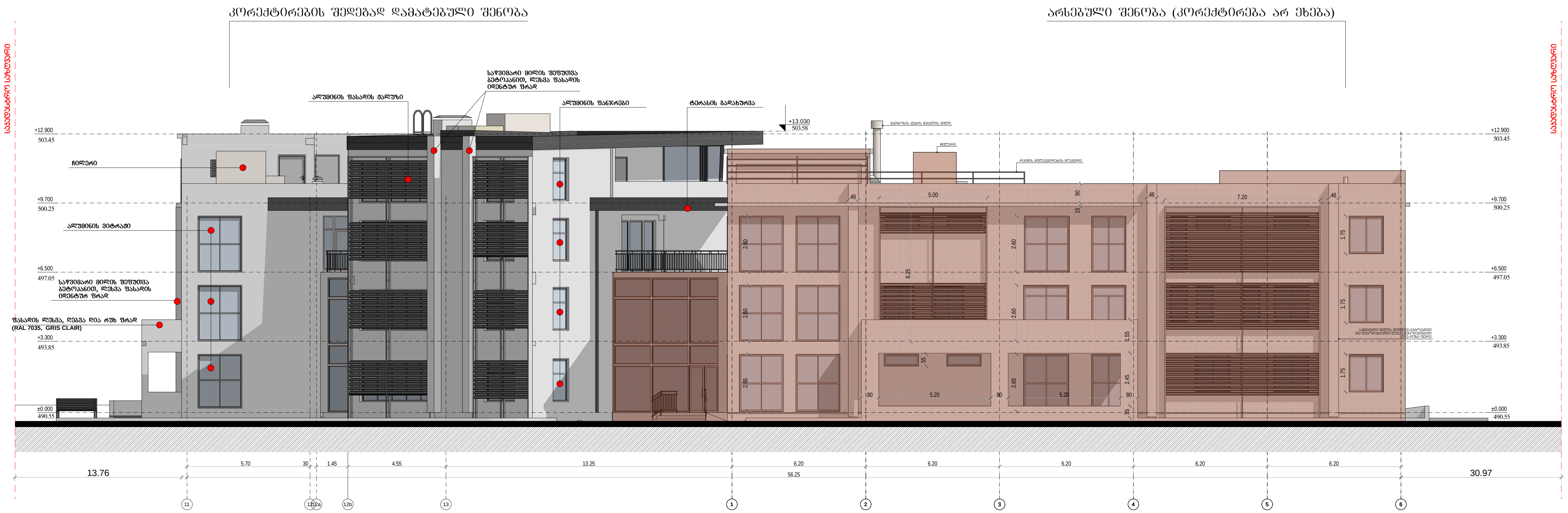

საოფისე შენობა

შპს "CAS GROUP"



მისამართი: ქალაქი თბილისი, დასახლება აეროპორტი (ნაკვ.14/030)

პროექტის დასახელება: შპს "საქაერონავიგაციის" კუთვნილი ტერიტორიაზე მდებარე ავტომეურნეობის შენობის რეკონსტრუქციის (მიშენება-დაშენება) პროექტი

ინფორმაცია დამკვეთის შესახებ

შპს "საქაერონავიგაცია"

შემსრულებელი ორგანიზაცია

შპს "CAS GROUP"

დირექტორი: ე.ხეფაშვილი

მთ. არქიტექტორი: დ.სამხარაძე

შემსრულებელი: დ.სამხარაძე

ფურცლის სახელწოდება

ფასადი 11 - 6 ღერძებში (საპროექტო)

A-211

A1

2019 წ.

კორექტირების შედეგად დამატებული შენობა

არსებული შენობა (კორექტირება არ ეხება)

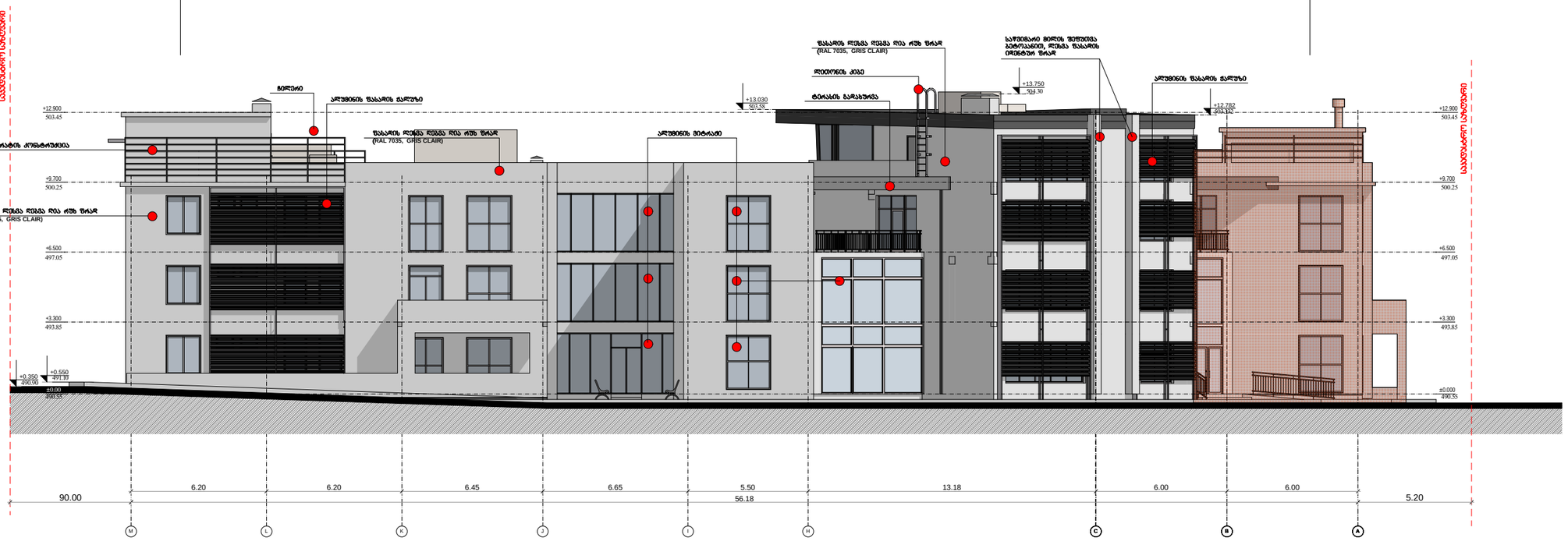

საოფისე შენობა

შპს "CAS GROUP"



მისამართი: ქალაქი თბილისი, დასახლება აეროპორტი (ნაკ3.14/030)

პროექტის დასახელება: შპს "საქაერონავიგაციის" კუთვნილი ტერიტორიაზე მდებარე ავტომეურნეობის შენობის რეკონსტრუქციის (მიშენება-დაშენება) პროექტი

ინფორმაცია დამკვეთის შესახებ

შპს "საქაერონავიგაცია"

შემსრულებელი ორგანიზაცია

შპს "CAS GROUP"

დირექტორი: ე.სეფაშვილი

მთ. არქიტექტორი: დ.სამხარაძე

შემსრულებელი: დ.სამხარაძე

ფურცლის სახელწოდება

შასადი M - A ღერძებში (საპროექტო)

A-212

A1

2019 წ.