შენობა №1/3 -ის სადემონტაჟო სამუშაოები

ბლოკის კედელი 30 სმ	179.0 მ.	168.9 მ³
ბლოკის კედელი 20 სმ	48.5 მ.	30.6 მ³
შასადის კედელი ვიტრაჟით	19.0 მ.	60 კვ/მ
რკინაბეტონის ფილები 20 სმ	——	24.04 მ³
თაბაშირმუშაოს შეკიდული ჭერი	——	362 კვ/მ
კიბის მარშების დემონტაჟი	——	11.88 კვ/მ
კიბის ბაძნების დემონტაჟი	——	16 კვ/მ
რკინაბეტონის ფილა 0.00 ნიშნულზე (ლიფტის თანაორმოსთვის)	——	8.7 კვ/მ
მიწის ამოთხრა (ლიფტის თანაორმოსთვის)		13.5 მ³



შენიშვნა: არსებულ შენობა №3/1 -ზე ხდება სრული დემონტაჟი, ხოლო შენობა №1/3-ზე მოხდეს კედლების დემონტაჟი. შენარჩუნდება ძირითადი მზიდი კონსტრუქცია. შიდა ტიხრები და კიბის უჯრედი ექვემდებარება დემონტაჟს

შენიშვნა: ვენტილაციის შიდა და გარე ბლოკების დემონტაჟი და 100 მეტრის მანძილზე დასაწყობება

საობისე შენობა

შპს "CAS GROUP"



მისამართი: ქალაქი თბილისი, დასახლება აეროპორტი (ნაკ3.14/030)

პროექტის დასახელება: შპს "საქაერონავიგაციის" კუთვნილი ტერიტორიაზე მდებარე ავტომეურნეობის შენობის რეკონსტრუქციის (მიშენება-დაშენება) პროექტი

ინფორმაცია დამკვეთის შესახებ

შპს "საქაერონავიგაცია"

შემსრულებელი ორგანიზაცია

შპს "CAS GROUP"

დირექტორი: ე.ესეშაშვილი

მთ. არქიტექტორი: დ.სამხარაძე

შემსრულებელი: დ.სამხარაძე

ფურცლის სახელწოდება

გეგმა 0.000 ნიშნულზე (არსებული)

A-101

A1

2019 წ.

ალნიშნულ მონაკვეთებში სართულშუა ფილის დემონტაჟი.
(შენარჩუნდეს შენობის მზიდი კონსტრუქცია)

სადემონტაჟო ფილების ჯამური ფართობი: 120.2 კვ/მ

არსებული შენობა (კორექტირება არ ეხება)

სადემონტაჟო შენობა №3/1

სადემონტაჟო კიბე

საოფისე შენობა

შპს "CAS GROUP"

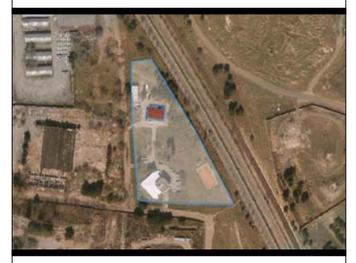

მისამართი: ქალაქი თბილისი, დასახლება აეროპორტი (ნაკ3.14/030)

პროექტის დასახელება: შპს "საჰაერონავიგაციის" კუთვნილი ტერიტორიაზე მდებარე ავტომეურნეობის შენობის რეკონსტრუქციის (მიშენება-დაშენება) პროექტი

ინფორმაცია დამკვეთის შესახებ

შპს "საჰაერონავიგაცია"

შემსრულებელი ორგანიზაცია

შპს "CAS GROUP"

დირექტორი: ე.სეფაშვილი

მთ. არქიტექტორი: დ.სამხარაძე

შემსრულებელი: დ.სამხარაძე

ფურცლის სახელწოდება

გეგმა +3.300 ნიშნულზე (არსებული)

A-102

A1

2019 წ.

ალნიშნულ მონაკვეთში სართულშუა ფილის დემონტაჟი.
(შენარჩუნდეს შენობის მზიდი კონსტრუქცია)

სადემონტაჟო ფილების ჯამური ფართობი: 120.2 კვ/მ

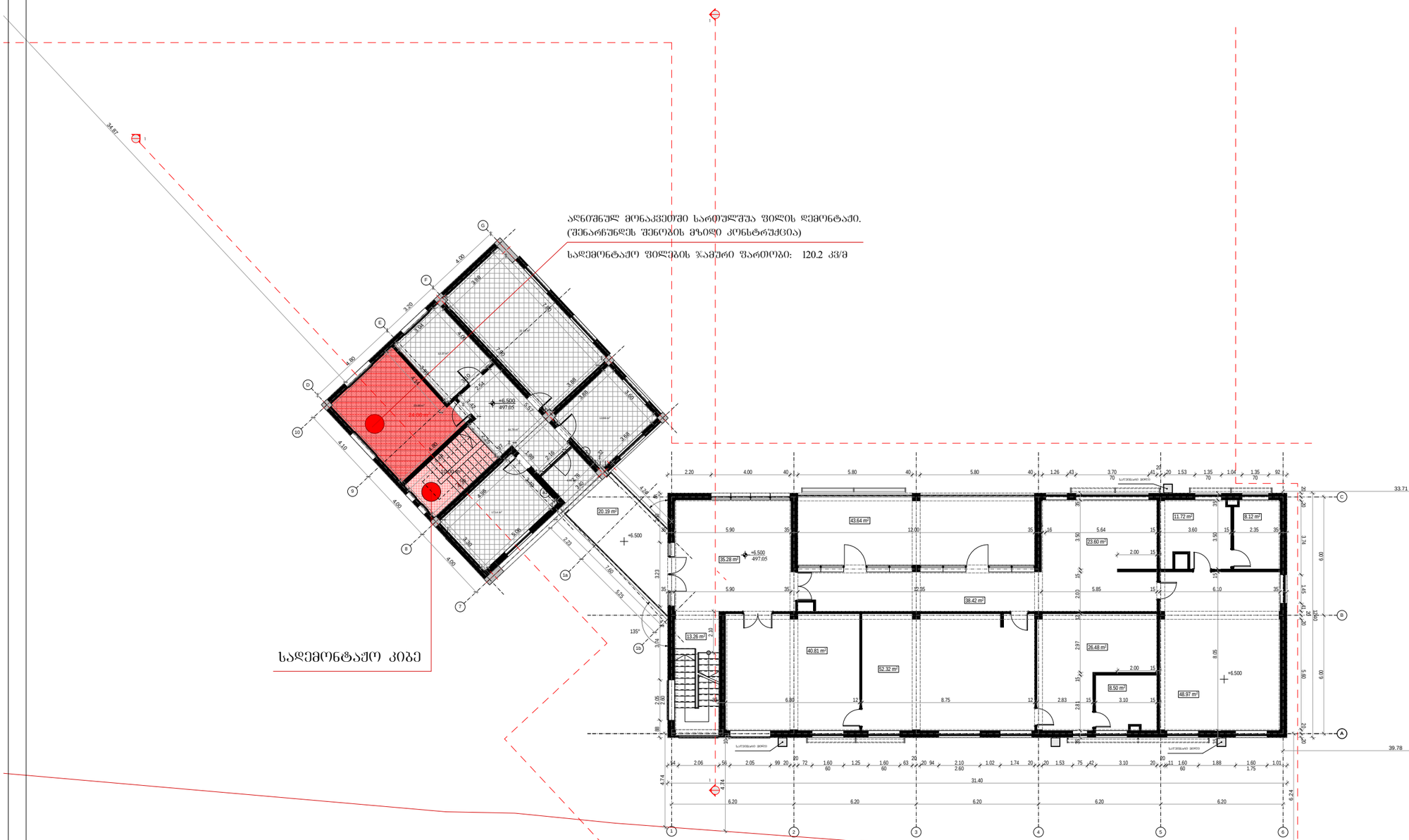

საოფისე შენობა

შპს "CAS GROUP"



მისამართი: ქალაქი თბილისი, დასახლება აეროპორტი (ნაკვ.14/030)

პროექტის დასახელება: შპს "საჰაერონავიგაციის" კუთვნილი ტერიტორიაზე მდებარე ავტომეურნეობის შენობის რეკონსტრუქციის (მიშენება-დაშენება) პროექტი

ინფორმაცია დამკვეთის შესახებ

შპს "საჰაერონავიგაცია"

შემსრულებელი ორგანიზაცია

შპს "CAS GROUP"

დირექტორი: ე.სეფაშვილი

მთ. არქიტექტორი: დ.სამხარაძე

შემსრულებელი: დ.სამხარაძე

ფურცლის სახელწოდება

გეგმა +6.500 ნიშნულზე (არსებული)

A-103

A1

2019 წ.

ანნოშნულ მონაკვეთში სარდულშუა ფილის დემონტაჟი.
(შენარჩუნდეს შენობის მზიდი კონსტრუქცია)

სადემონტაჟო ფილების ჯამური ფართობი: 120.2 კვ/მ

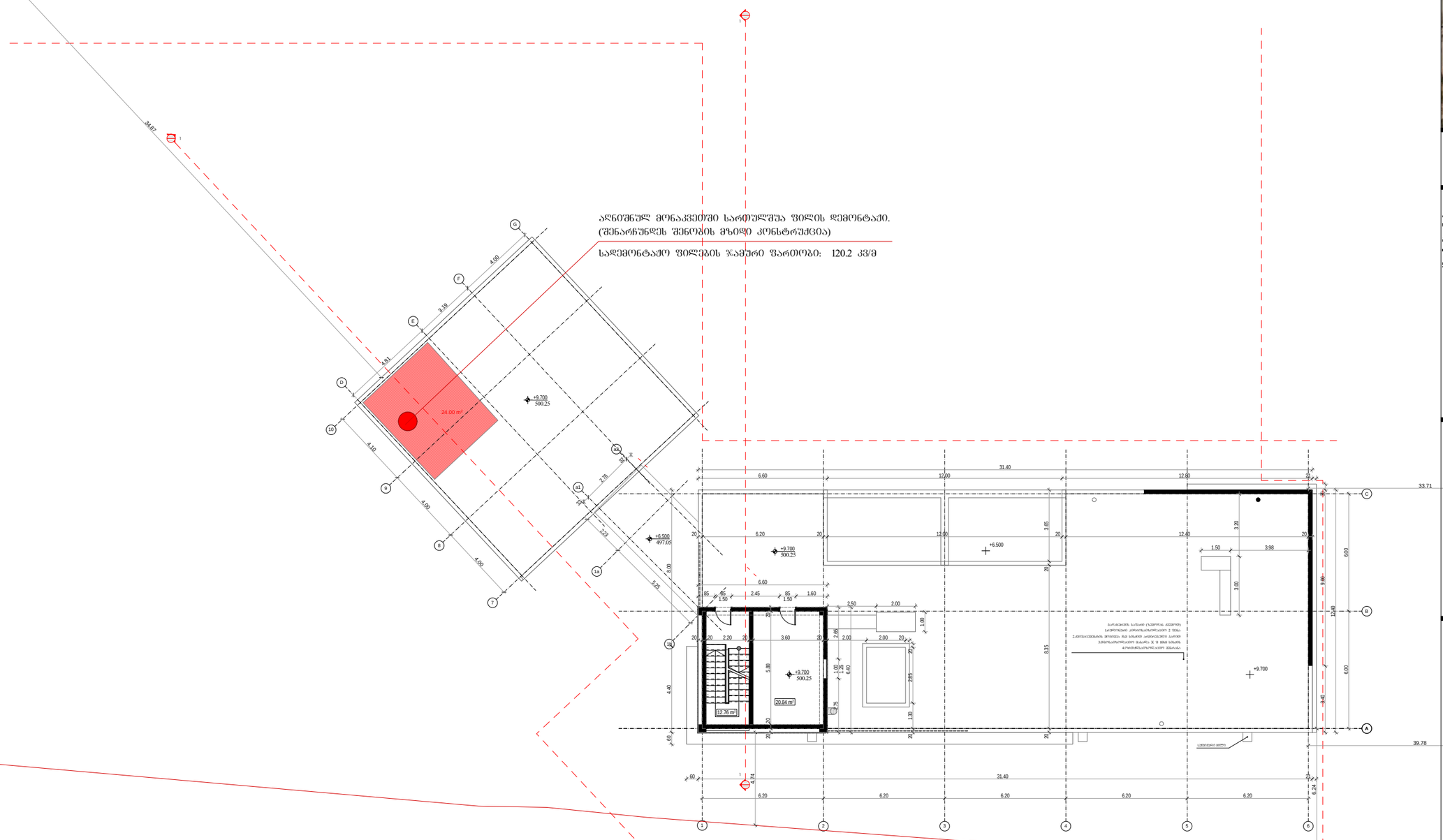

საოფისე შენობა

შპს "CAS GROUP"



მისამართი: ქალაქი თბილისი, დასახლება აეროპორტი (ნაკვ.14/030)

პროექტის დასახელება: შპს "საქაერონავიგაციის" კუთვნილი ტერიტორიაზე მდებარე ავტომეურნეობის შენობის რეკონსტრუქციის (მიშენება-დაშენება) პროექტი

ინფორმაცია დამკვეთის შესახებ

შპს "საქაერონავიგაცია"

შემსრულებელი ორგანიზაცია

შპს "CAS GROUP"

დირექტორი: ე.სეფაშვილი

მთ. არქიტექტორი: დ.სამხარაძე

შემსრულებელი: დ.სამხარაძე

ფურცლის სახელწოდება

გეგმა +9.700 ნიშნულზე (არსებული)

A-104

A1

2019 წ.

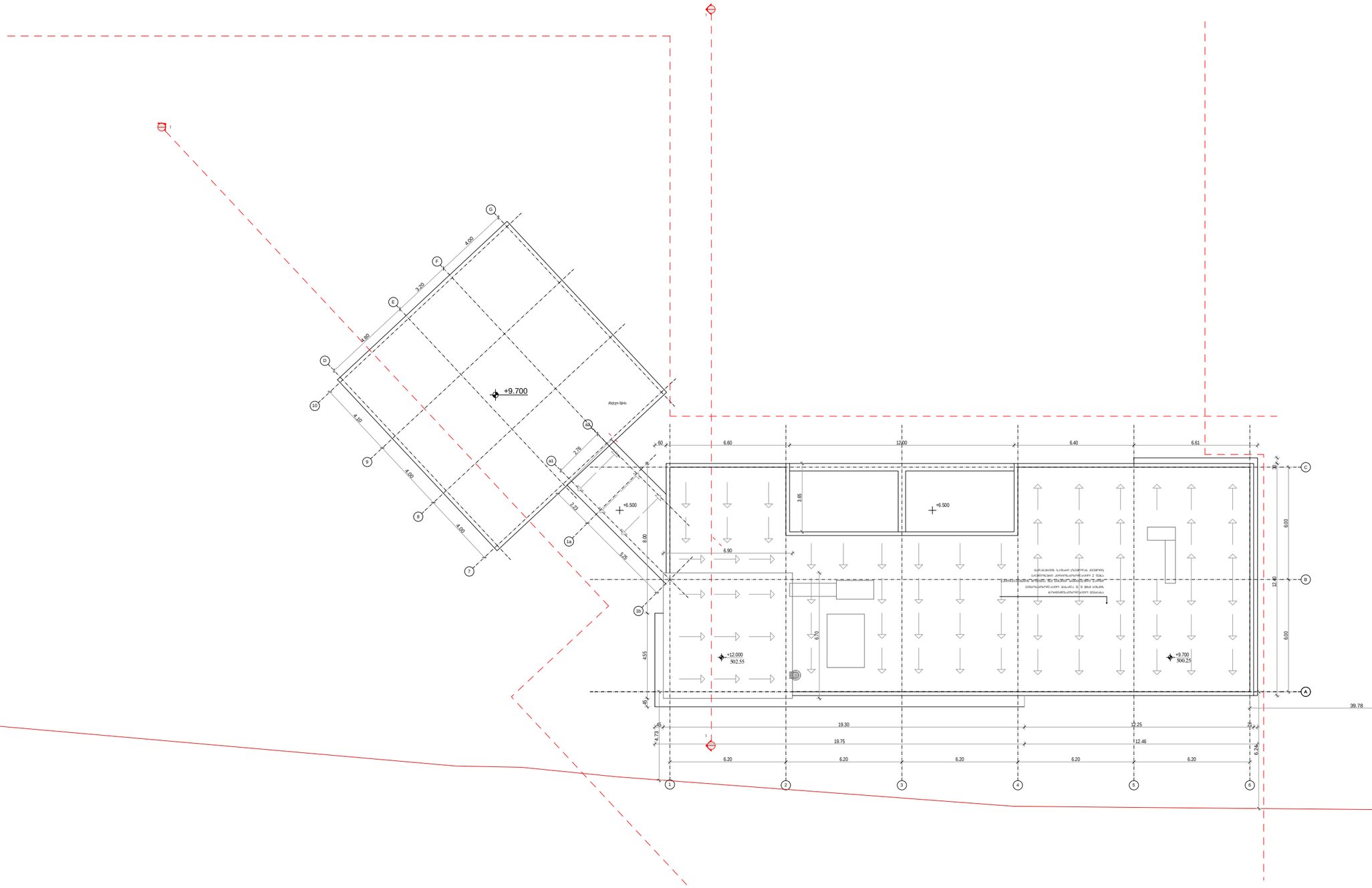

საობისე შენობა

შპს "CAS GROUP"



მისამართი: ქალაქი თბილისი, დასახლება აეროპორტი (ნაკვ.14/030)

პროექტის დასახელება: შპს "საქაერონავიგაციის" კუთვნილი ტერიტორიაზე მდებარე ავტომებურნეობის შენობის რეკონსტრუქციის (მიშენება-დაშენება) პროექტი

ინფორმაცია დამკვეთის შესახებ

შპს "საქაერონავიგაცია"

შემსრულებელი ორგანიზაცია

შპს "CAS GROUP"

დირექტორი: ე.სეფაშვილი

მთ. არქიტექტორი: დ.სამხარაძე

შემსრულებელი: დ.სამხარაძე

ფურცლის სახელწოდება

სახურავის გეგმა (არსებული)

A-105

A1

2019 წ.

ЗОФМЗАООЮ ЭЖБОЗЗБЭАО:

ЮЗЭЖЗЮЮ ЭЖЗЮЗЗЮЮ ЭЖЗЮЗЗЮЮ	ЮЗЭЖЗЮЮ ЭЖЗЮЗЗЮЮ ЭЖЗЮЗЗЮЮ	ЮЗЭЖЗЮЮ ЭЖЗЮЗЗЮЮ
ЮЗЭЖЗЮЮ ЭЖЗЮЗЗЮЮ (ОЮ3)	RGB (34,139,34)	
ЮЗЭЖЗЮЮ ЭБЗОЗЮЮЭЮ (Ч4)	RGB (79,12,187)	
ЮЗЭЖЗЮЮ ЭМЭЮЖБЧЭЮЮ (Ч6)	RGB (136,135,134)	
ЮЗЭЖЗЮЮ ЭЖЭЮЖБЧЭЮЮ (Ч6)	RGB (57,57,56)	

ЗЭЖЭЮЮ ЭЖЗЮЗЗЮЮ ЭЖЗЮЗЗЮЮ

შენობა-ნაგებობის უსაფრთხოების წესებთან შესაბამისობის ანალიზი::

შენობის დაკავებულობა და გამოყენებების აღწერა

-3.35 ნიშნული
თავშეყრის ჯგუფი (თ3-3) ტრენაჟორებისა და სამაგიდო თამაშების დარბაზი.
დამხმარე ჯგუფი (დს) ელ.ფარის ოთახი.

0.00 ნიშნული
საქმიანი ჯგუფი (სქ) სამუშაო ოთახები.
თავშეყრის ჯგუფი (თ3-3) მოსაცდელი სივრცე.
დამხმარე ჯგუფი (დს) სასერვერო.

+3.30 ნიშნული
საქმიანი ჯგუფი (სქ) სამუშაო ოთახები.
დამხმარე ჯგუფი (დს) სასერვერო და სამზარეულო.
სასაწყობო ჯგუფი (სწ-2) საწყობი.

+6.50 ნიშნული
საქმიანი ჯგუფი (სქ) სამუშაო ოთახები.
დამხმარე ჯგუფი (დს) სასერვერო და სამზარეულო.
სასაწყობო ჯგუფი (სწ-2) საწყობი.

+9.70 ნიშნული
საქმიანი ჯგუფი (სქ) სამუშაო ოთახები.
დამხმარე ჯგუფი (დს) სასერვერო და საქვაბე.
სასაწყობო ჯგუფი (სწ-2) საწყობი.

კონსტრუქციის ტიპი:

საპროექტო შენობა-ნაგებობის კონსტრუქციათ შერჩეულია II- ტიპის კონსტრუქცია

სიმაღლის შეზღუდვები: (ცხრილი 503)

დაკავებულობა	დასაშვები სართულიანობა	შემოთავაზებული სართულიანობა
1.თავშეყრის ჯგუფი (თ3-3)	3	2
2.საქმიანი ჯგუფი (სქ)	5	4
3.სასაწყობო ჯგუფი (სწ-2)	5	3
4.დამხმარე ჯგუფი (დს)	4	4
შენობის სიმაღლე მეტრში (მ)	19.8	12.75
მიწის ზემოთ სართულების რაოდენობა	4	
მიწის ქვემოთ სართულების რაოდენობა	1	

ფართობის შეზღუდვები: (ცხრილი 503)

დაკავებულობა	დასაშვები ფართობი ($м^2$)	შემოთავაზებული ფართობი ($მ^2$)
1.თავშეყრის ჯგუფი (თ3-3)	1440	363.9
2.საქმიანი ჯგუფი (სქ)	3480	630.9
3.სასაწყობო ჯგუფი (სწ-2)	3620	50.2
4.დამხმარე ჯგუფი (დს)	1770	76.2
დაკავებულობის საერთო ფართი	1121.2	

გარე კედლის ღიობებისადმი მოთხოვნები: (ცხრილი 705.8)

გარე კედლის: (ჩრდილო, სამხრეთ, დასავლეთ და აღმოსავლეთ)	ხანძარსაწინააღმდეგო მანძილი (მეტრი)	კედლის ღიობების ფართობი (კედლის %)					
		დასაშვები			გათვალისწინებული		
		დაუცველი საშხეფის გარეშე	დაცული საშხეფით	daculi	დაუცველი საშხეფის გარეშე	დაცული საშხეფით	დაცული
ფასადი - ღერძებში	მინ. 54	შეუზღ.	შეუზღ.	შეუზღ.	აკმ.	---	---
ფასადი 13-11 ღერძებში	მინ. 90	შეუზღ.	შეუზღ.	შეუზღ.	აკმ.	---	---
ფასადი - ღერძებში	მინ. 13.76	შეუზღ.	შეუზღ.	შეუზღ.	აკმ.	---	---
ფასადი 11-12 ღერძებში	მინ. 27.67	შეუზღ.	შეუზღ.	შეუზღ.	აკმ.	---	---
ფასადი 10-7 ღერძებში	მინ. 15.68	შეუზღ.	შეუზღ.	შეუზღ.	აკმ.	---	---
ფასადი - ღერძებში	მინ. 7.47	70%	შეუზღ.	შეუზღ.	14 %	---	---
ფასადი 7-10 ღერძებში	მინ. 57.68	შეუზღ.	შეუზღ.	შეუზღ.	აკმ.	---	---

შენიშვნა:საპროექტო შენობის ხანძარსაწინააღმდეგო შვეული მანძილი საკადასტრო საზღვრამდე მინ.13.76.ცხრილი 602-ის მიხედვით შენობას არ მოეთხოვება ხანძარმედეგი კარე კედლები, თუმცა ვინაიდან - მონაკვეთში შვეული ხანძარსაწინააღმდეგო მანძილი (შენობამდე) შეადგენს 7.47 მეტრს, 602-ე ცხრილისა და კონსტრუქციის ტიპის შესაბამისად შენობას მოეთხოვება 1 საათიანი ცეცხლმედეგი გარე კედლები.
დანარჩენ ფასადებზე ღიობების მოწყობა გათვალისწინებული არ არის.

ხანძრისგან დაცვის სისტემები

გათვალისწინებულია, თუ არა ავტოსაშხეფი სისტემა		ara
გათვალისწინებულია, თუ არა სახანძრო მილდგარების სისტემა	ki	
გათვალისწინებულია, თუ არა კვამლის საკონტროლო სისტემა	ki	
გათვალისწინებულია, თუ არა ხელის ცეცხლმაქრები	ki	
გათვალისწინებულია, თუ არა სახანძრო განგაშის სისტემა	ki	

შენიშვნა:საპროექტო შენობაში ასევე გათვალისწინებულია თბური და გაზის გაჟონვის დეტექტორების დამონტაჟება.ასევე დამონტაჟდება ვიზუალური და ხმოვანი განგაშის სისტემა და სხვ.ხანძარსაწინააღმდეგო სისტემების დეტალური პროექტი იხ. სუსტი დენების ნაწილში.

გასასვლელების რაოდენობა და სიგანე

	გასასვლელების რაოდენობა		გასასვლელის სიგანე					
			გზა-კიბე		გზა-კარი		გზა-დერეფანი	
ნიშნული	მოთხოვნილი	გათვალისწინებული	მოთხოვნილი	გათვალისწინებული მინ.	მოთხოვნილი	გათვალისწინებული	მოთხოვნილი	გათვალისწინებული
-3.35	2	2	1.10	1.10	0.90	0.90	0.90	1.50
0.00	2	3	1.10	1.40	0.90	0.90	0.90	1.50
+3.30	2	2	1.10	1.10	0.90	0.90	0.90	1.50
+6.50	2	2	1.10	1.10	0.90	0.90	0.90	1.50
+9.70	2	2	1.10	1.10	0.90	0.90	0.90	1.50

გასასვლელთან მისასგომი სავალი მანძილი

დაკავებულობები -3.35 ნიშნული	მოთხოვნილი		წარმოდგენილი	
	საშხეფი სისტემის გარეშე (მ)	საშხეფი სისტემით (მ)	საშხეფი სისტემის გარეშე (მ)	საშხეფი სისტემით (მ)
1.თავშეყრის ჯგუფი (თ3-3)	60	75	33.20	---
2.დამხმარე ჯგუფი (დს)	90	120	1.50	---
დაკავებულობები 0.00 ნიშნული	მოთხოვნილი		წარმოდგენილი	
	საშხეფი სისტემის გარეშე (მ)	საშხეფი სისტემით (მ)	საშხეფი სისტემის გარეშე (მ)	საშხეფი სისტემით (მ)
1.თავშეყრის ჯგუფი (თ3-3)	60	75	21.96	---
2.დამხმარე ჯგუფი (დს)	90	120	8.2	---
2.საქმიანი ჯგუფი (სქ)	60	90	21.96	---
დაკავებულობები +3.30 ნიშნული	მოთხოვნილი		წარმოდგენილი	
	საშხეფი სისტემის გარეშე (მ)	საშხეფი სისტემით (მ)	საშხეფი სისტემის გარეშე (მ)	საშხეფი სისტემით (მ)
1.სასაწყობო ჯგუფი (სწ-2)	60	75	12.66	---
2.დამხმარე ჯგუფი (დს)	90	120	9.47	---
2.საქმიანი ჯგუფი (სქ)	60	90	33.61	---
დაკავებულობები +6.50 ნიშნული	მოთხოვნილი		წარმოდგენილი	
	საშხეფი სისტემის გარეშე (მ)	საშხეფი სისტემით (მ)	საშხეფი სისტემის გარეშე (მ)	საშხეფი სისტემით (მ)
1.სასაწყობო ჯგუფი (სწ-2)	60	75	12.58	---
2.დამხმარე ჯგუფი (დს)	90	120	8.00	---
2.საქმიანი ჯგუფი (სქ)	60	90	39.00	---
დაკავებულობები +6.50 ნიშნული	მოთხოვნილი		წარმოდგენილი	
	საშხეფი სისტემის გარეშე (მ)	საშხეფი სისტემით (მ)	საშხეფი სისტემის გარეშე (მ)	საშხეფი სისტემით (მ)
1.სასაწყობო ჯგუფი (სწ-2)	60	75	12.58	---
2.დამხმარე ჯგუფი (დს)	90	120	16.90	---
2.საქმიანი ჯგუფი (სქ)	60	90	14.90	---

საოფისე შენობა

შპს **"CAS GROUP"**



მისამართი: ქალაქი თბილისი, დასახლება აეროპორტი (ნაკვ.14/030)

ინფორმაცია დამკვეთის შესახებ

შპს "საქაერონავიგაცია"

შემსრულებელი ორგანიზაცია

შპს **"CAS GROUP"**

დირექტორი: ე.სეფაშვილი

მთ. არქიტექტორი: დ.სამხარაძე

შემსრულებელი: დ.სამხარაძე

ფურცლის სახელწოდება

შენობა-ნაგებობის უსაფრთხოების წესები (შენობა-ნაგებობის უსაფრთხოების წესებთან შესაბამისობის ანალიზი)

AD-201

A3

2019 წ.

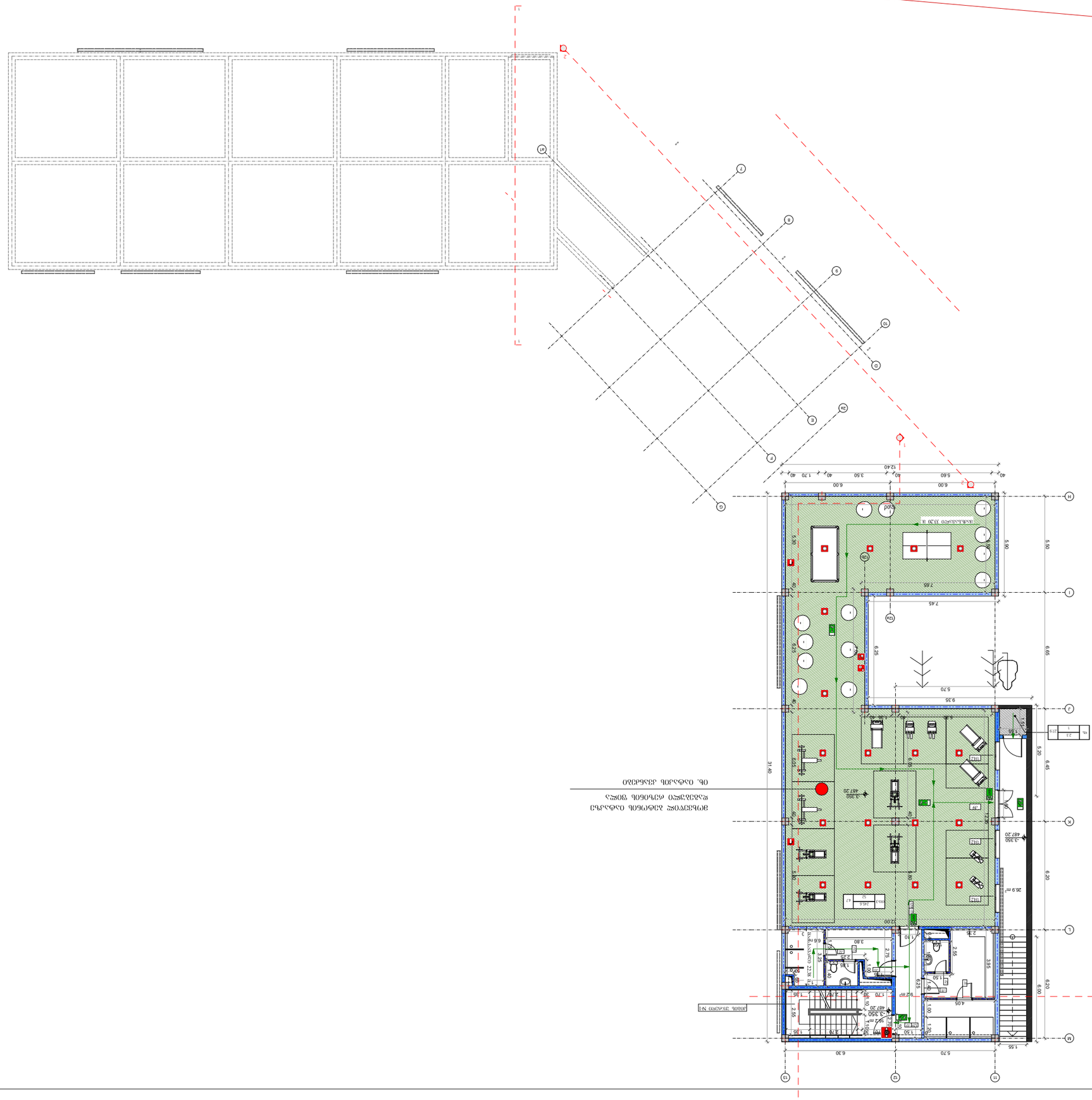
ДОШКІЛЬНИЙ ЗАКЛАД N1
ЗОВНІШНЯ ОСВІТЛЮВАЛЬНА СИСТЕМА ЗОНИ ВІДПОЧИНКУ ТА ІГРОВОГО МАЙДАНЧИКА
ОБ. ОСВІТЛЮВАЛЬНІ ЗВ'ЯЗКОВІ ЛІНІЇ

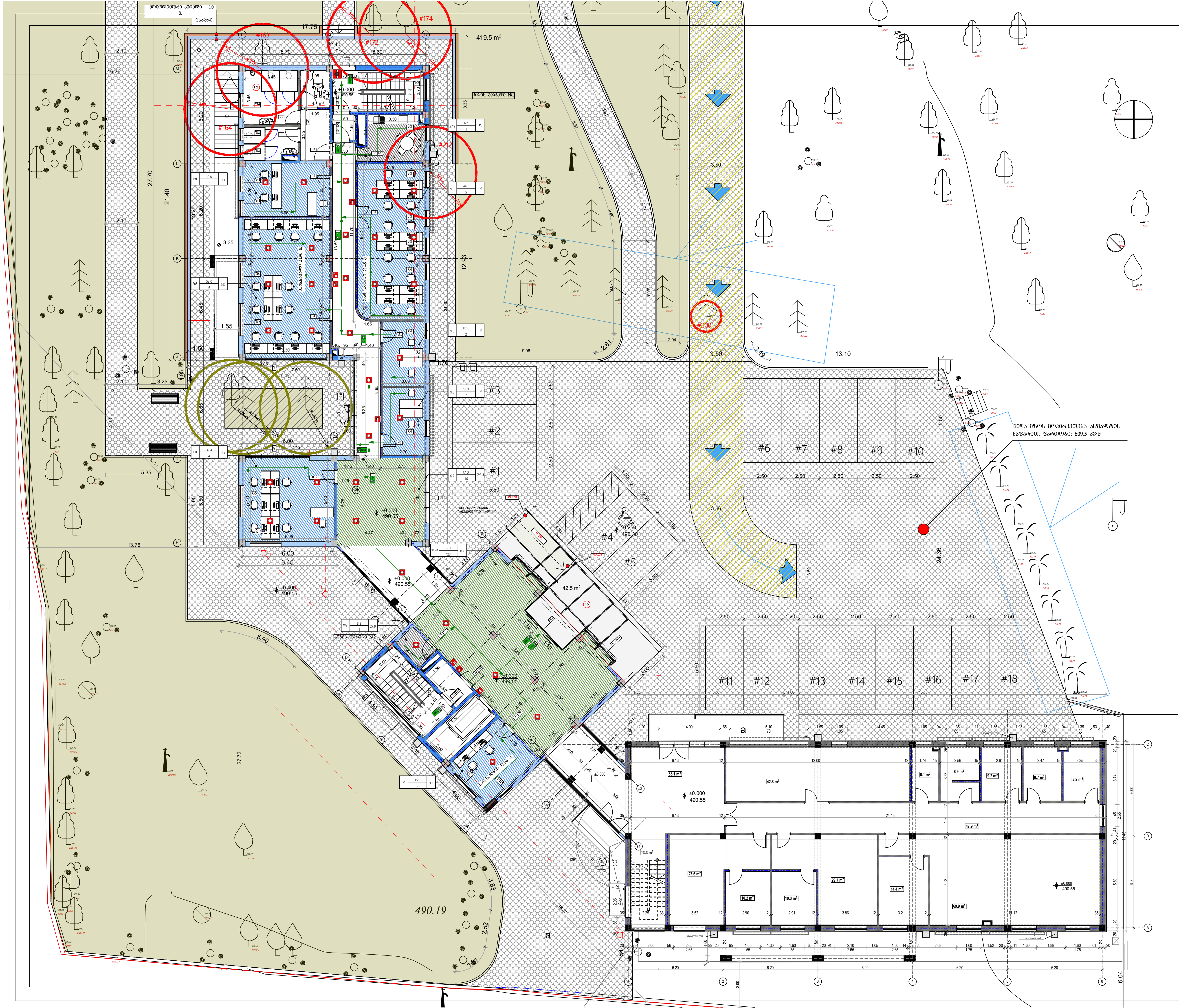

საოფისე შენობა

შპს "CAS GROUP"



მისამართი: ქალაქი თბილისი, დასახლება აეროპორტი (ნაკვ.14/030)

ინფორმაცია დამკვეთის შესახებ

შპს "საქაერონავიგაცია"

შემსრულებელი ორგანიზაცია

შპს "CAS GROUP"

დირექტორი: ე.სეფაშვილი

მთ. არქიტექტორი: დ.სამხარაძე

შემსრულებელი: დ.სამხარაძე

ფურცლის სახელწოდება

გეგმა 0.000 ნიშნულზე (საპროექტო)

AD-203

A3

2019 წ.

N

კორექტირების შედეგად დამატებული შენობა

არსებული შენობა რეკონსტრუქციის შემდეგ

არსებული შენობა (კორექტირება არ ეხება)

საოფისე შენობა

შპს **"CAS GROUP"**



მისამართი: ქალაქი თბილისი, დასახლება აეროპორტი (ნაკ3.14/030)

ინფორმაცია დამკვეთის შესახებ

შპს "საქაერონავიგაცია"

შემსრულებელი ორგანიზაცია

შპს **"CAS GROUP"**

დირექტორი: ე.სეფაშვილი

მთ. არქიტექტორი: დ.სამხარაძე

შემსრულებელი: დ.სამხარაძე

ფურცლის სახელწოდება

გეგმა +3.300 ნიშნულზე (საპროექტო)

AD-204

A3

2019 წ.

კორექტორების შედეგად დამატებული შენობა

არსებული შენობა რეკონსტრუქციის შემდეგ

არსებული შენობა (კორექტირება არ ეხება)

საპროექტო შენობა

შპს **"CAS GROUP"**



მისამართი: ქალაქი თბილისი, დასახლება აეროპორტი (ნაკვ.14/030)

ინფორმაცია დამკვეთის შესახებ

შპს "საქაერონავიგაცია"

შემსრულებელი ორგანიზაცია

შპს **"CAS GROUP"**

დირექტორი: ე.სეფაშვილი

მთ. არქიტექტორი: დ.სამხარაძე

შემსრულებელი: დ.სამხარაძე

ფურცლის სახელწოდება

გეგმა +6.500 ნიშნულზე (საპროექტო)

AD-205

A1

2019 წ.

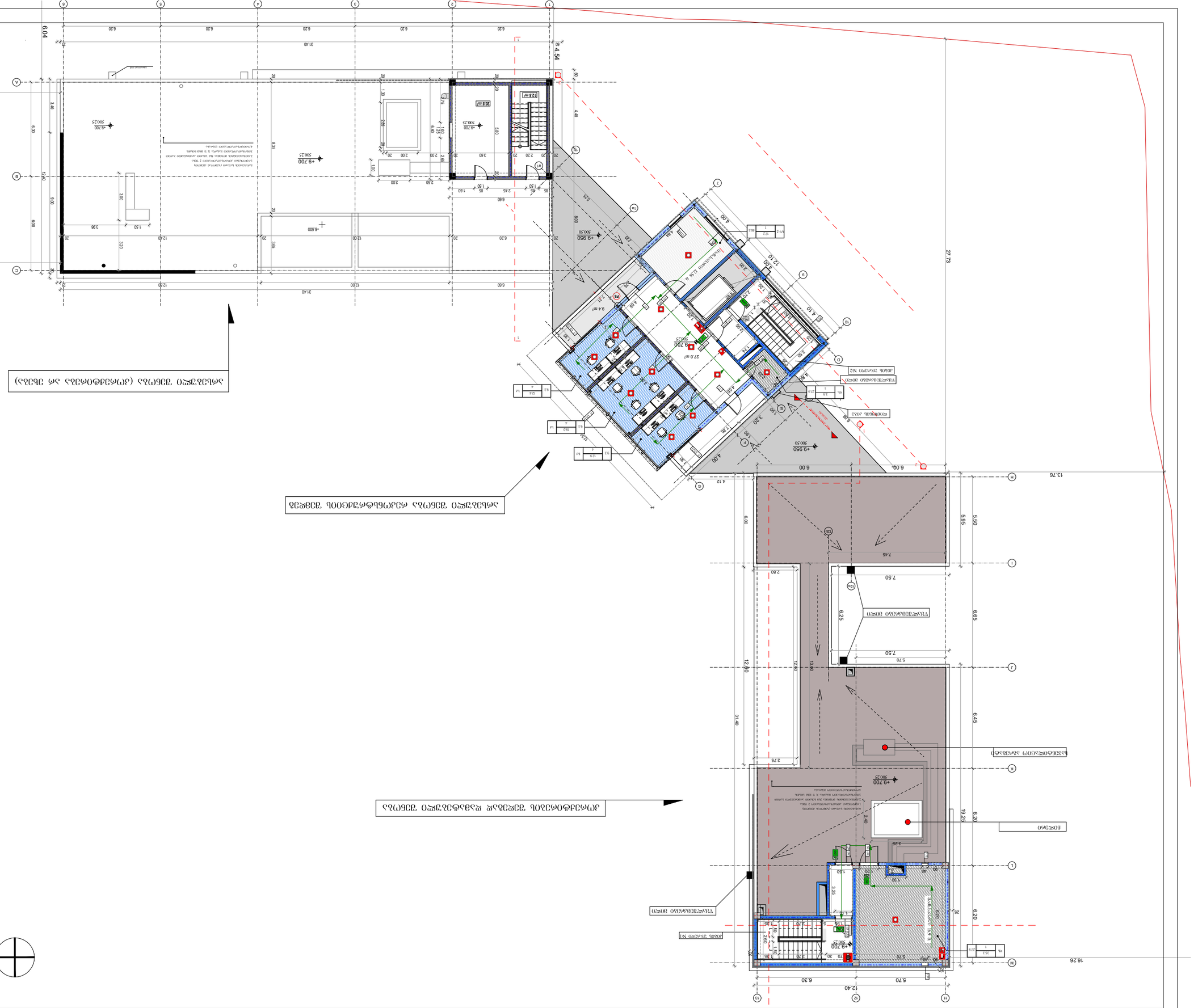
ГЕНЕРАЛЬНЫЙ ПЛАН
ГЕНЕРАЛЬНЫЙ ПЛАН (ЗАСТРОЙКА ТЕРРИТОРИИ ЗЕМЕЛЬНОГО УЧАСТКА)

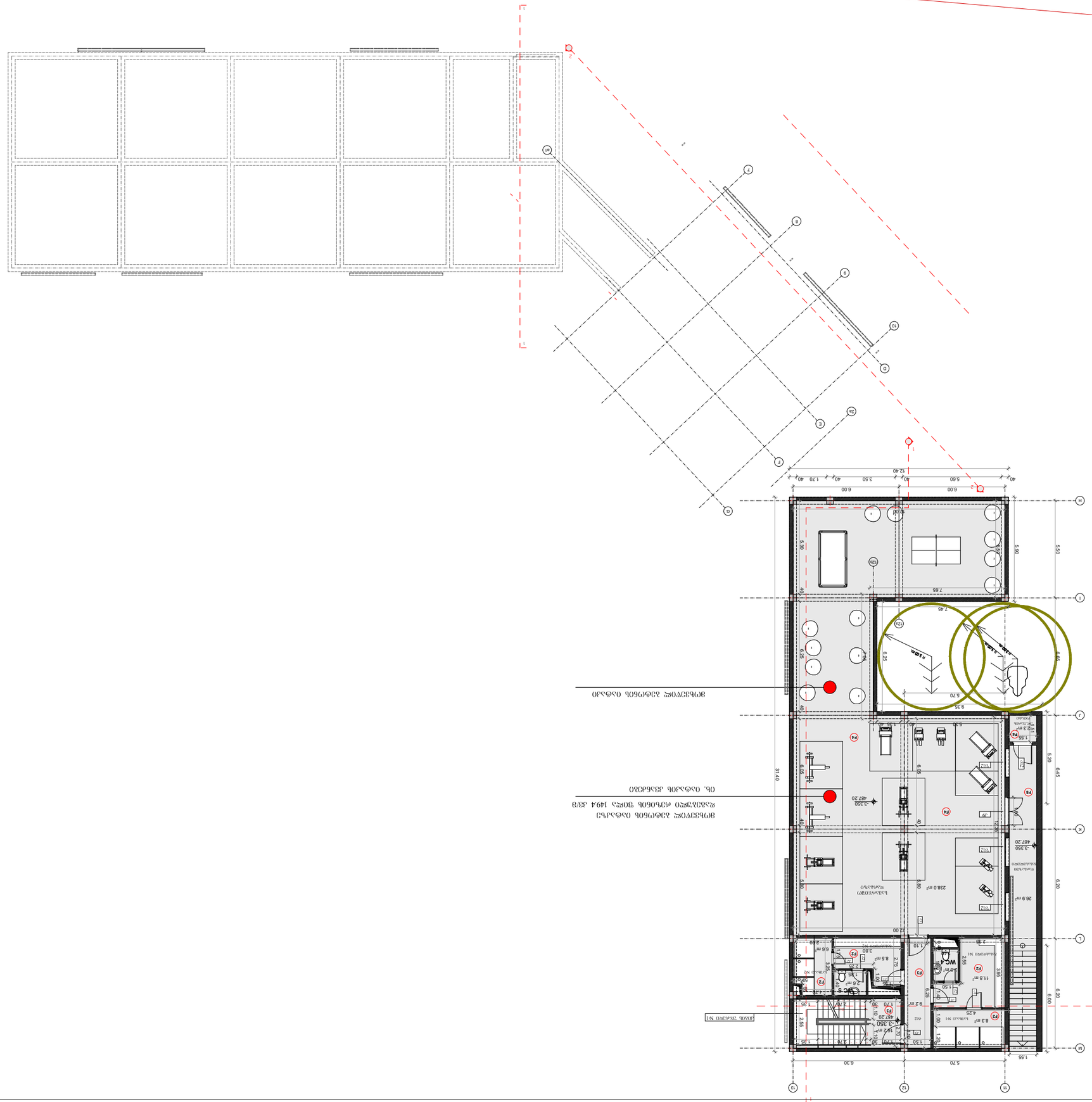
1
2
6.00
6.00
3.50
1.70
5.60
12.40
6.30
5.70
7.65
7.45
6.25
5.70
9.35
5.90
5.30
5.90
5.50
6.45
6.20
6.20
6.00
31.40
2.00
238 m²
2.80
2.75
3.35
2.55
1.50
1.40
1.10
1.20
1.00
4.25
1.55
1.50
1.30
1.70
1.35
2.70
2.20
2.30
2.00
1.00
1.20
1.50
1.55
1.70
1.40
1.10
1.20
1.00
1.50
1.55
1.70
1.40
1.10
1.20
1.00
1.50
1.55
1.70
1.40
1.10
1.20
1.00

საობისე შენობა

შპს **"CAS GROUP"**



მისამართი: ქალაქი თბილისი, დასახლება აეროპორტი (ნაკ3.14/030)

პროექტის დასახელება: შპს "საქაერონავიგაციის" კუთვნილი ტერიტორიაზე მდებარე ავტომეურნეობის შენობის რეკონსტრუქციის (მიშენება-დაშენება) პროექტი

ინფორმაცია დამკვეთის შესახებ

შპს "საქაერონავიგაცია"

შემსრულებელი ორგანიზაცია

შპს "CAS GROUP"

დირექტორი: ე.სეფაშვილი

მთ. არქიტექტორი: დ.სამხარაძე

შემსრულებელი: დ.სამხარაძე

ფურცლის სახელწოდება

გეგმა 0.000 ნიშნულზე (საპროექტო)

A-202

A3

2019 წ.

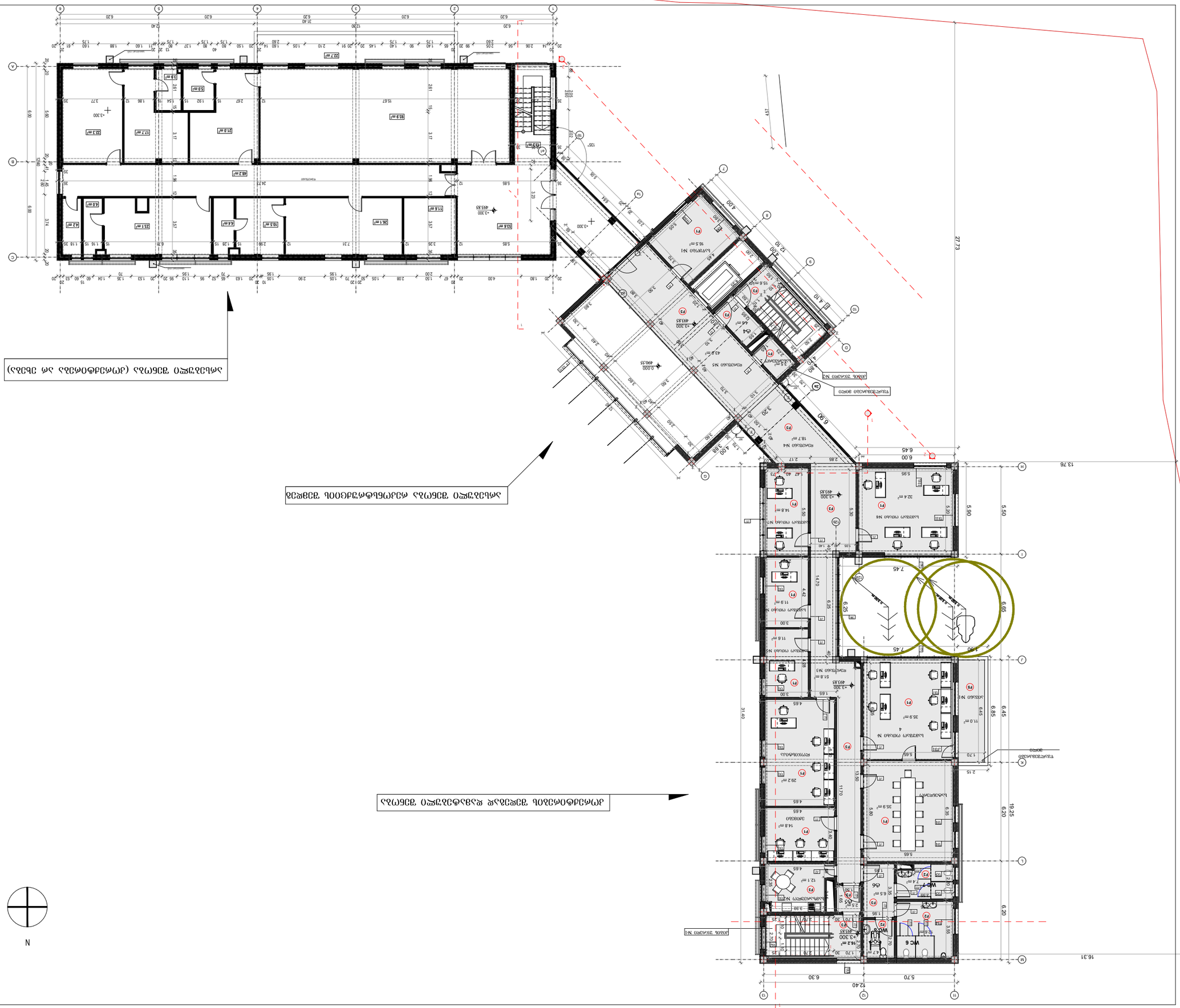
N
ЗАЛИВАТЬСЯ ТОЛЬКО ЗИМОЙ (ЗИМОЙ ОБОЗНАЧЕНА ЗОНА ОБЛАСТИ)
ЗАЛИВАТЬСЯ ТОЛЬКО ЗИМОЙ (ЗИМОЙ ОБОЗНАЧЕНА ЗОНА ОБЛАСТИ)
ДОРОЖКА ЗАСЫПАНА ЩЕБНЕМ

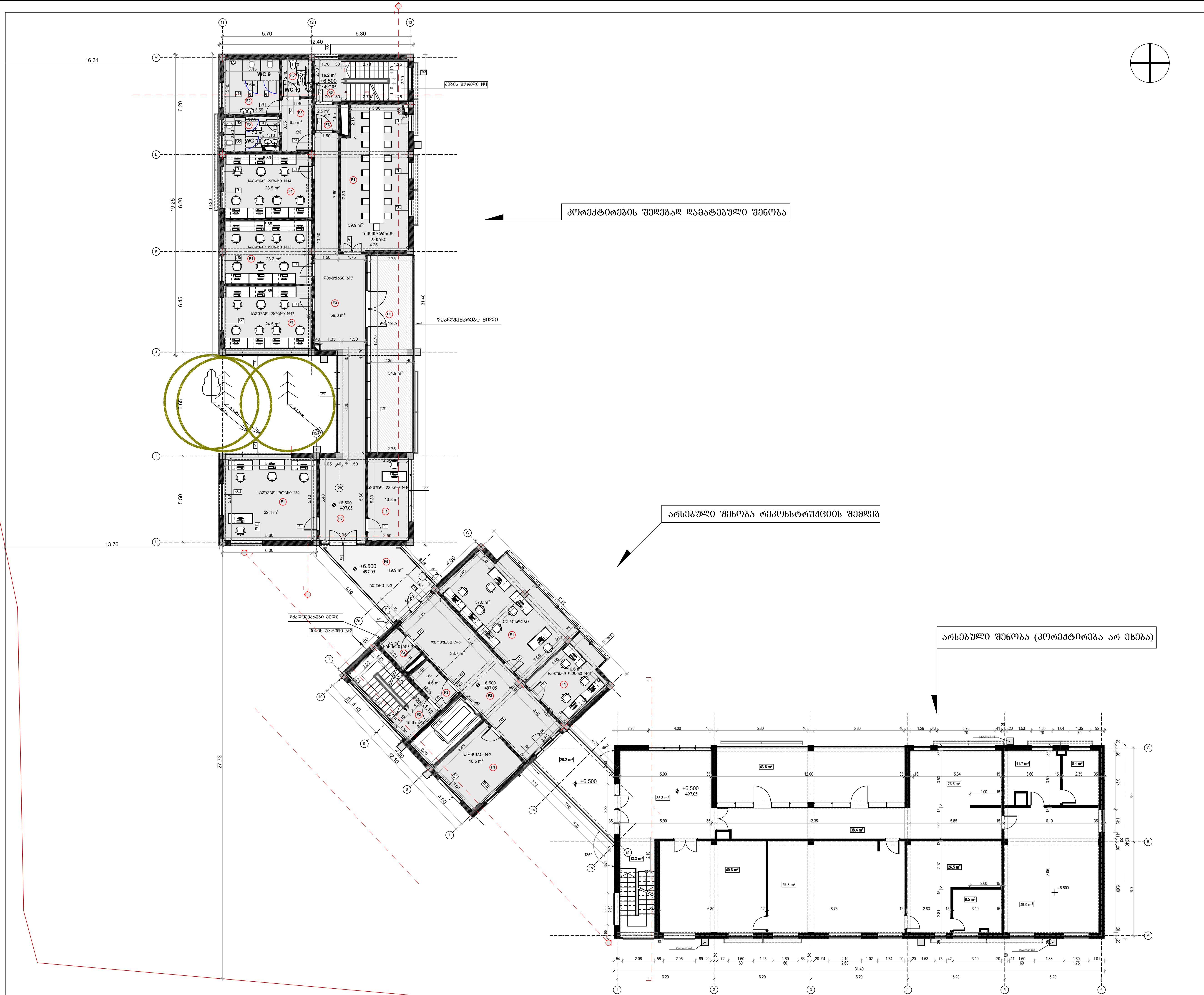

საოფისე შენობა

შპს **"CAS GROUP"**



მისამართი: ქალაქი თბილისი, დასახლება აეროპორტი (ნაკვ.14/030)

პროექტის დასახელება: შპს "საქაერონავიგაციის" კუთვნილი ტერიტორიაზე მდებარე ავტომეურნეობის შენობის რეკონსტრუქციის (მიშენება-დაშენება) პროექტი

ინფორმაცია დამკვეთის შესახებ

შპს "საქაერონავიგაცია"

შემსრულებელი ორგანიზაცია

შპს **"CAS GROUP"**

დირექტორი: ე.სეფაშვილი

მთ. არქიტექტორი: დ.სამხარაძე

შემსრულებელი: დ.სამხარაძე

ფურცლის სახელწოდება

გეგმა +6.500 ნიშნულზე (საპროექტო)

A-204

A3

2019 წ.

კორექტირების შედეგად დამატებული შენობა

არსებული შენობა რეკონსტრუქციის შემდეგ

არსებული შენობა (კორექტირება არ ეხება)

საოფისე შენობა

შპს **"CAS GROUP"**



მისამართი: ქალაქი თბილისი, დახახლება აეროპორტი (ნაკ.14/030)

პროექტის დასახელება: შპს "საქაერონავიგაციის" კუთვნილი ტერიტორიაზე მდებარე ავტომეურნეობის შენობის რეკონსტრუქციის (მოშენება-დაშენება) პროექტი

ინფორმაცია დამკვეთის შესახებ

შპს "საქაერონავიგაცია"

შემსრულებელი ორგანიზაცია

შპს **"CAS GROUP"**

დირექტორი: ესეფაშვილი

მთ. არქიტექტორი: დ.სამხარაძე

შემსრულებელი: დ.სამხარაძე

ფურცლის სახელწოდება

გეგმა +9.700 ნიშნულზე (საპროექტო)

A-205

A3

2019 წ.

ԱՇԽԱՏԱՆՔԱՅԻՆ ԳԾԱԳՐԱՅԻՆ

ՀՀ, ՆԱԽԱԳԻԾ

ՀՀ ՏԱՐԱԾՔԱՅԻՆ ԿԱՌԱՎԱՐՄԱՆ ԵՎ ՔԱՂԱՔԱՇԻՆՈՒԹՅԱՆ ՆԱԽԱՐԱՐՈՒԹՅԱՆ ՀԱՄԱԿԱՐԳՉՄԱՆ ԵՆԹԱԿԱ «CAS GROUP» ՍՊԸ

ՀԱՍՑԵ՝ ՀՀ, ՔԱՂԱՔ ԵՐԵՎԱՆ, ՇԵՆԳԱՎԻԹ ԱՎԱՆ, ՇԵՆԳԱՎԻԹ 1-ԻՆ ՓՈՂՈՑ, ՇԵՆԳԱՎԻԹ ԱՎԱՆ ՄԱՆԿԱՊԱՐՏԵԶ

ՀԵՌԱԽՈՍԱՀԱՄԱՐ՝ (+374 10) 23 00 00

ԷԼ. ՓՈՍՏԱՅԻՆ ՀԱՍՑԵ՝ info@cas.am

N

კიბის უჯრედი №1

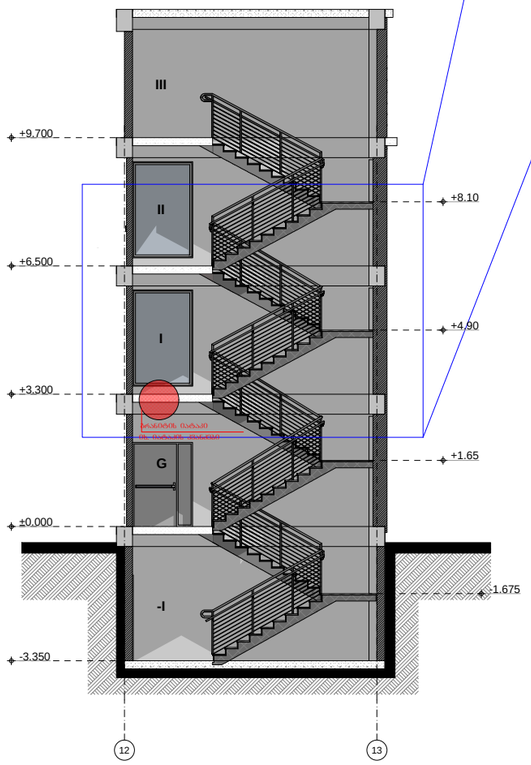

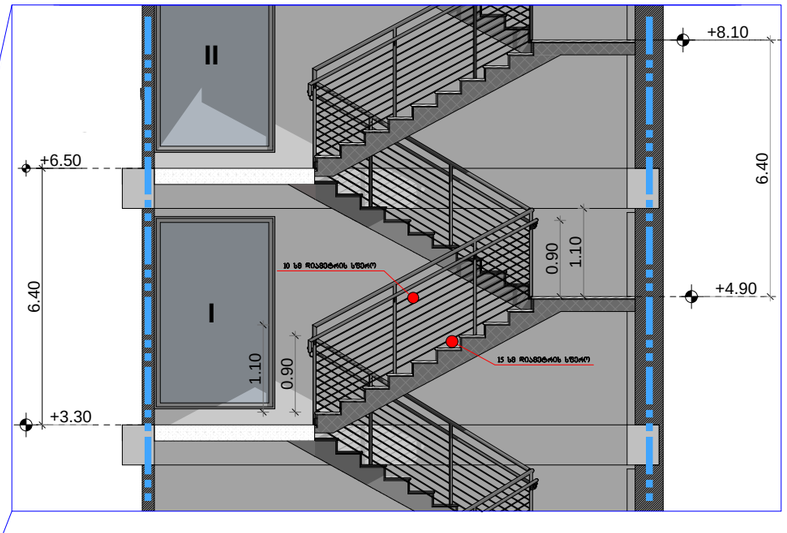

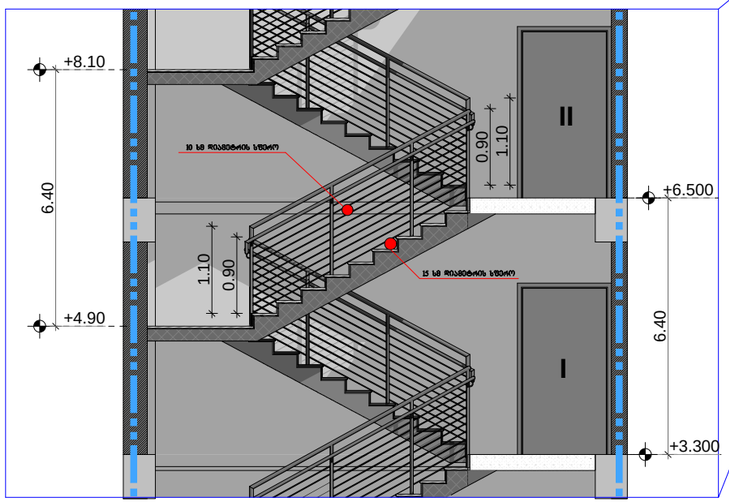

კიბის უჯრედი №2

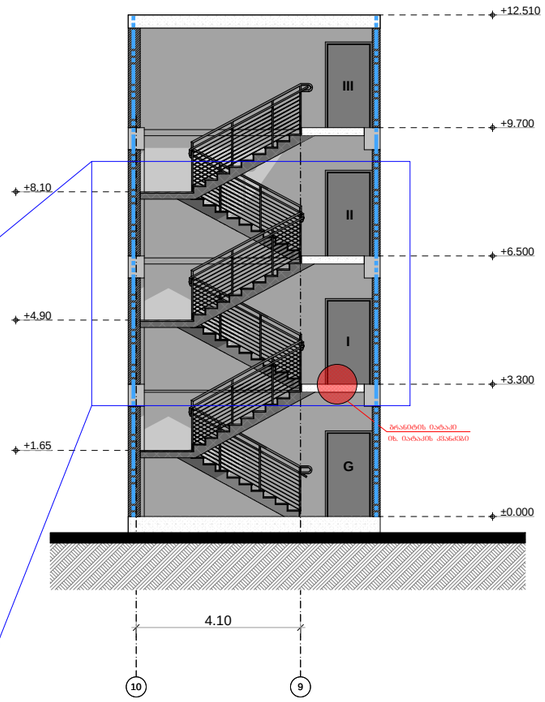

სპორტისა შენობა

შპს "CAS GROUP"



მისამართი: ქალაქი თბილისი, დასახლება აპროკორტი (ნაკ3.14/030)

პროექტის დასახელება: შპს "სპეციორნავიგაციის" კუთვნილი ტერიტორიაზე მდებარე ავტომეურნეობის შენობის რეკონსტრუქციის (მოშენება-დაშენება) პროექტი

ინფორმაცია დამკვეთის შესახებ

შპს "სპეციორნავიგაცია"

შემსრულებელი ორგანიზაცია

შპს "CAS GROUP"

დირექტორი: ესეშაშვილი

მთ. არქიტექტორი: დ.სამხარაძე

შემსრულებელი: დ.სამხარაძე

ფურცლის სახელწოდება

კიბის კვანძები

A-221

A1

2019 წ.

წყალშემკრები მილის მოწყობის კვანძი

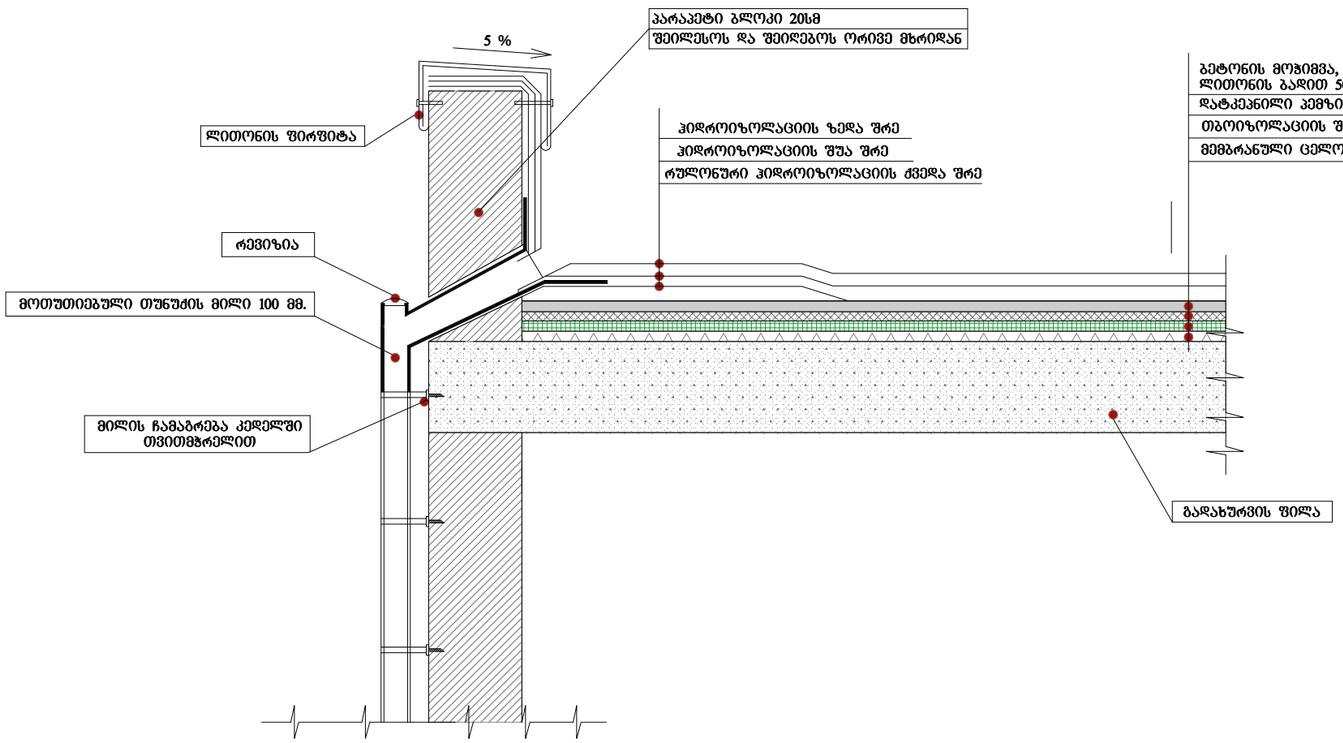

საოფისე შენობა

შპს "CAS GROUP"



მისამართი: ქალაქი თბილისი, დასახლება აეროპორტი (ნაკ3.14/030)

პროექტის დასახელება: შპს "საქაერონავიგაციის" კუთვნილი ტერიტორიაზე მდებარე ავტომეურნეობის შენობის რეკონსტრუქციის (მიშენება-დაშენება) პროექტი

ინფორმაცია დამკვეთის შესახებ

შპს "საქაერონავიგაცია"

შემსრულებელი ორგანიზაცია

შპს "CAS GROUP"

დირექტორი: ე.სეფაშვილი

მთ. არქიტექტორი: დ.სამხარაძე

შემსრულებელი: დ.სამხარაძე

ფურცლის სახელწოდება

წყალშემკრები მილის მოწყობის კვანძი

A-305

A3

2019 წ.

ტერასის იატაკის კვანძი

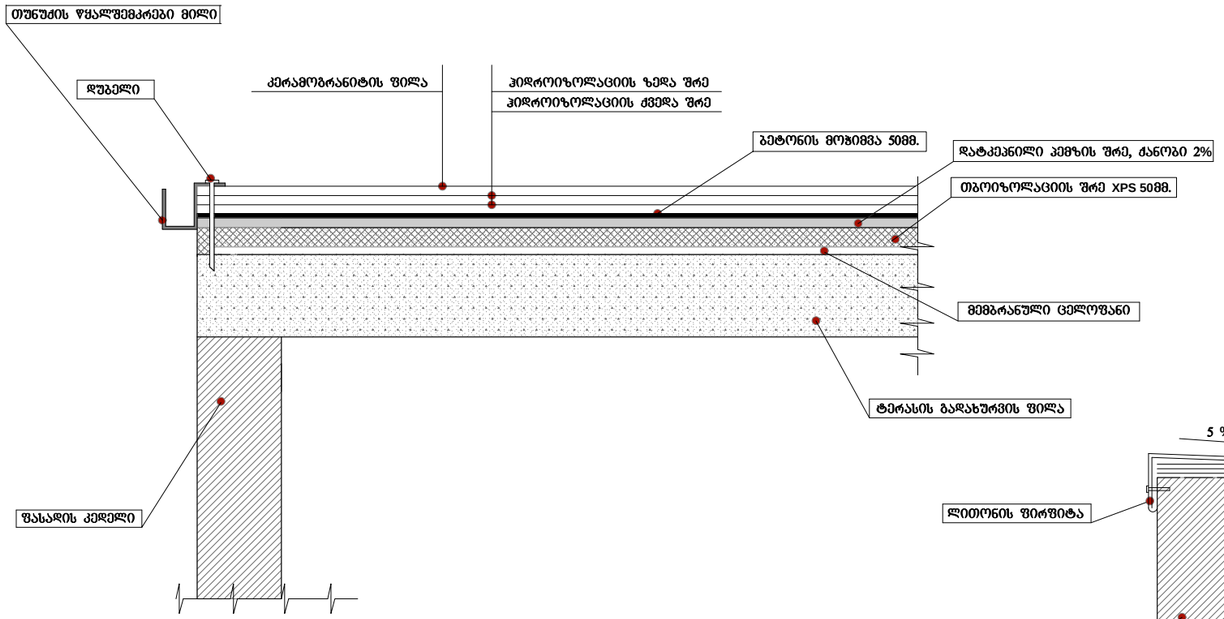

აივნის იატაკის კვანძი

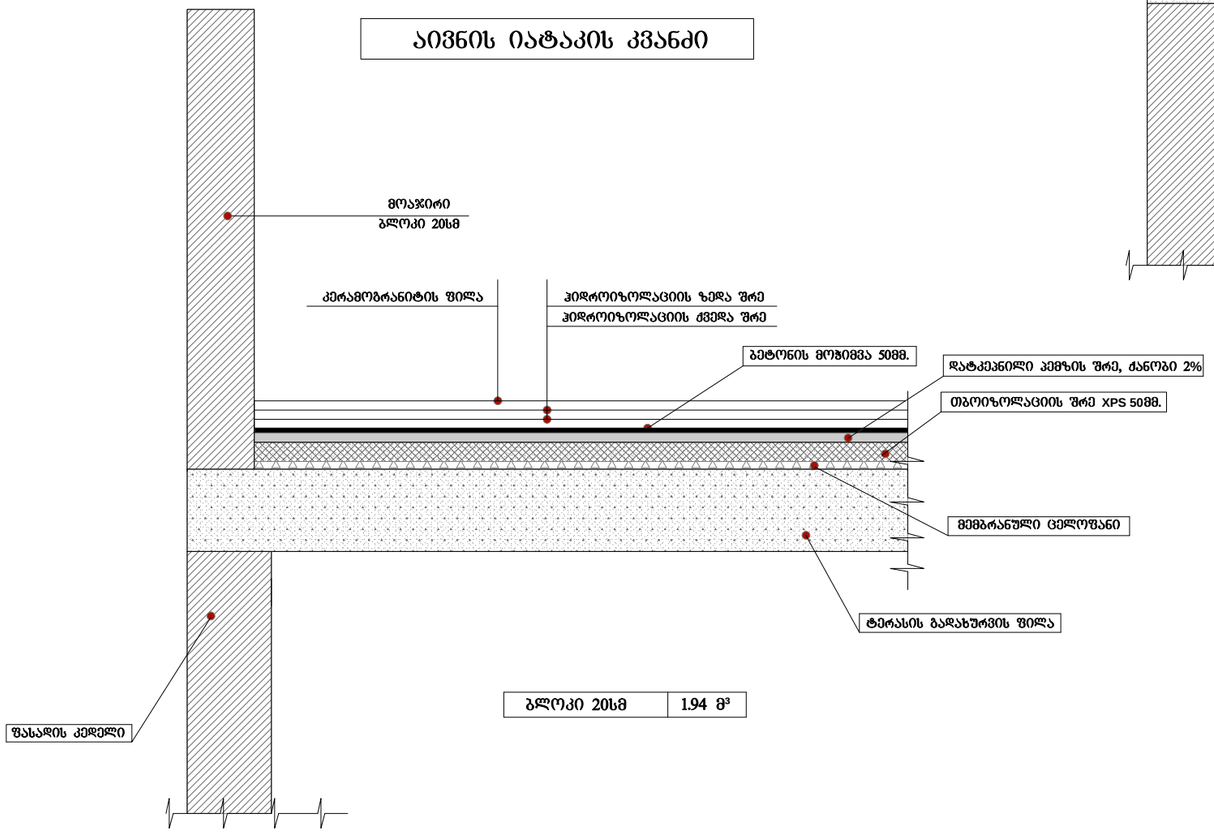

ბლოკი 20სმ	1.94 მ³

პარაპეტის და სახურავის ფილის კვანძი

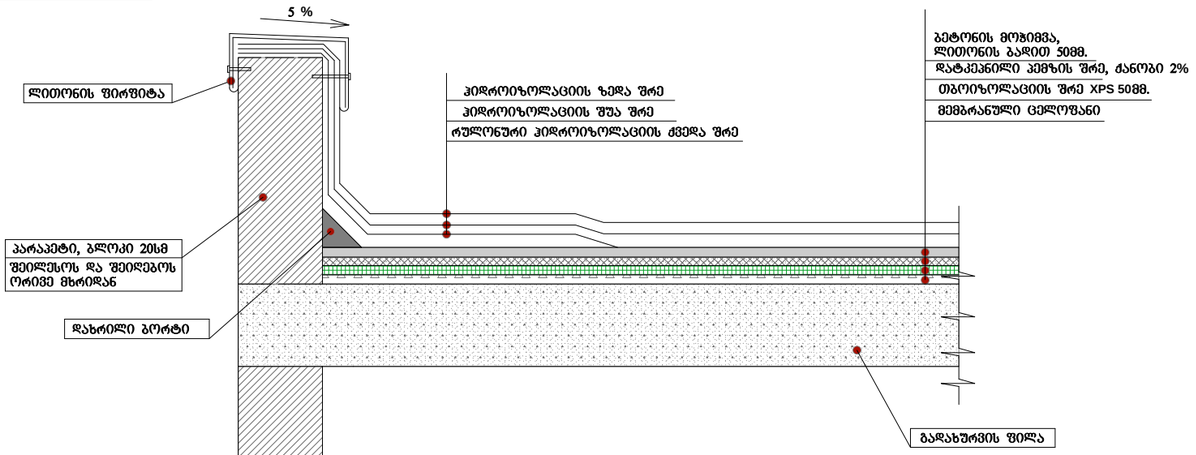

სახურავის ფართობი +9.700 ნიშნულზე	216.5 კვ/მ
სახურავის ფართობი +12.900 ნიშნულზე	66.2 კვ/მ
თუნუქის წყალშემკრები მილი	12.6 მ.

საობისე შენობა

შპს "CAS GROUP"



მისამართი: ქალაქი თბილისი, დასახლება აეროპორტი (ნაკვ.14/030)

პროექტის დასახელება: შპს "საქაერონავიგაციის" კუთვნილი ტერიტორიაზე მდებარე ავტომეურნეობის შენობის რეკონსტრუქციის (მიშენება-დაშენება) პროექტი

ინფორმაცია დამკვეთის შესახებ

შპს "საქაერონავიგაცია"

შემსრულებელი ორგანიზაცია

შპს "CAS GROUP"

დირექტორი: ე.სეფაშვილი

მთ. არქიტექტორი: დ.სამხარაძე

შემსრულებელი: დ.სამხარაძე

ფურცლის სახელწოდება

გადახურვის და პარაპეტის კვანძები

A-307

A3

2019 წ.

შენობაში განსათავსებელი კიბის (ალუმინის) მოაჯირი

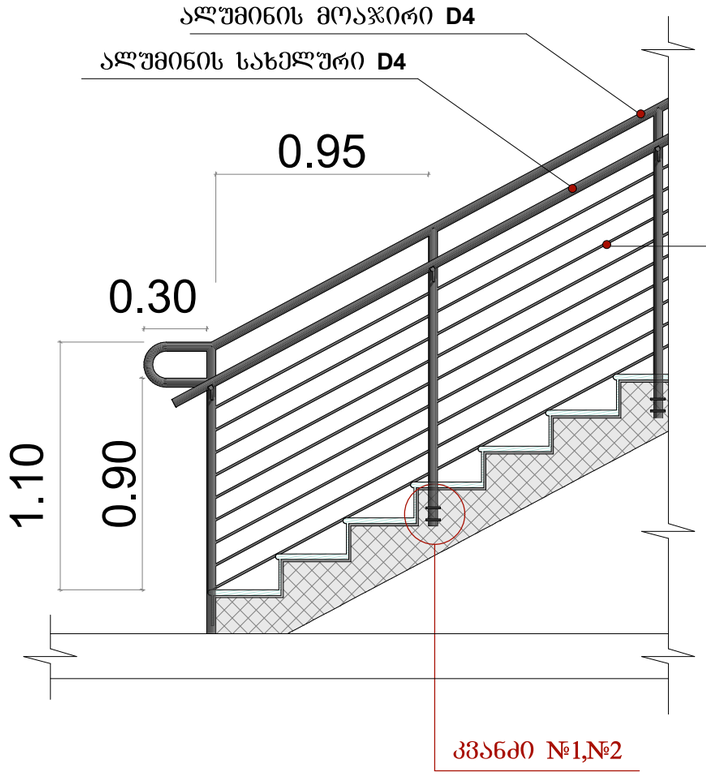

+9.700 ნიშნულზე მოსაწყობი მოაჯირის კვანძი (რაოდენობა 2ც.)

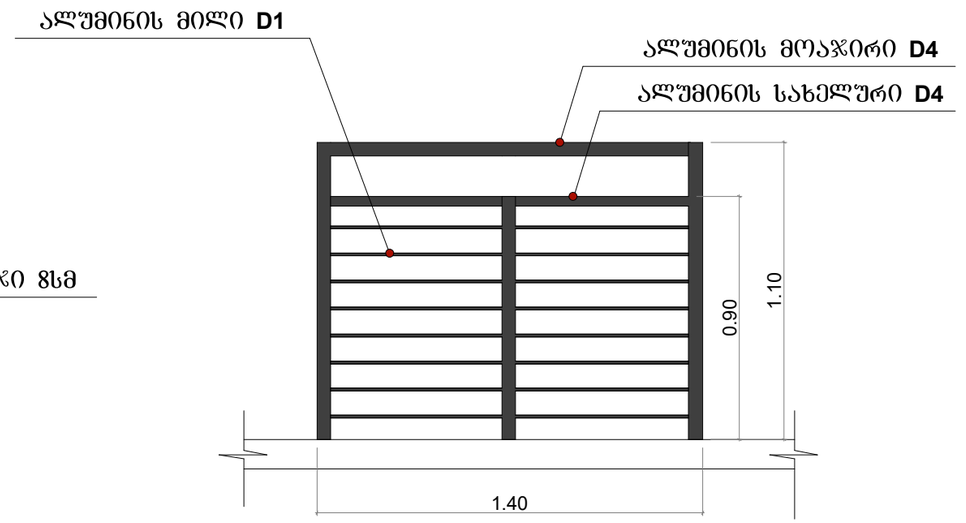

+3.300 ნიშნულზე მოსაწყობი შიდა აივნის მოაჯირის კვანძი (რაოდენობა 3ც.)

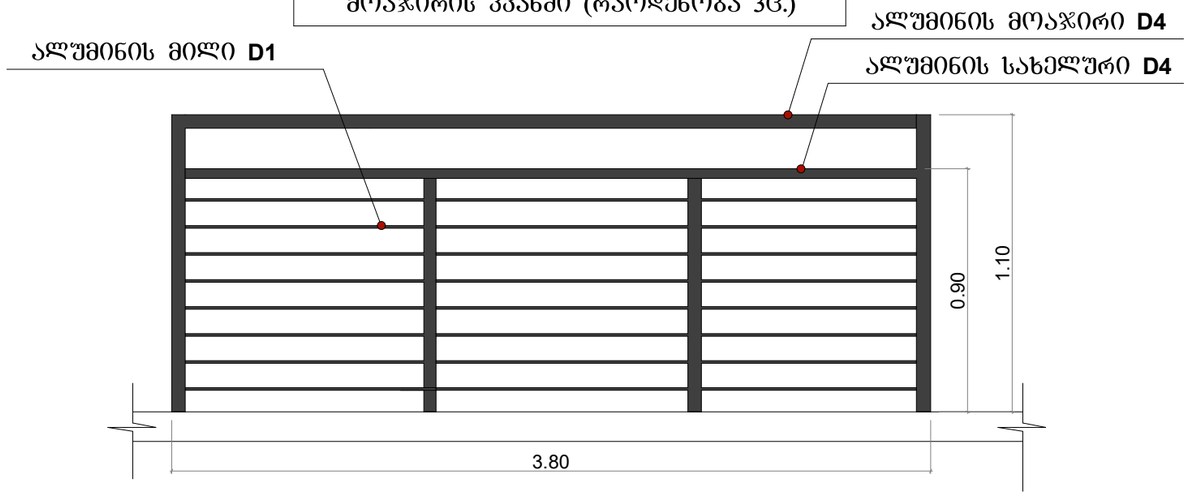

კვანძი №1

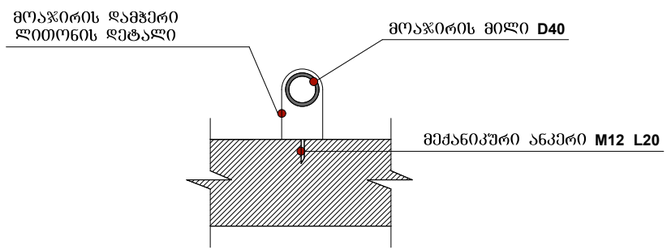

კვანძი №2

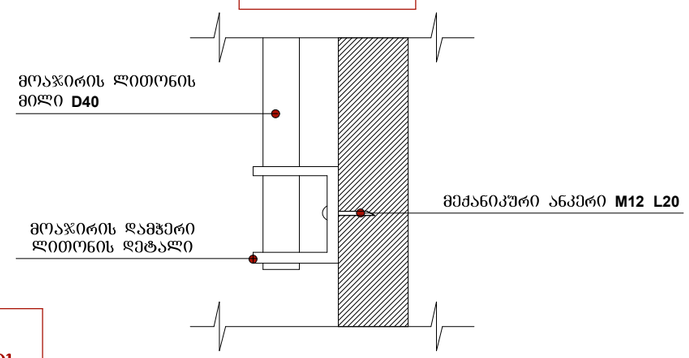

მოაჯირების საერთო სიგრძე 58.4 მ.

კედელზე მოსაწყობი ალუმინის სახელურების სიგრძე 65 მ.

შენიშვნა: კედლის სახელური მოეწყოს 41-ე დადგენილების შესაბამისად კედელზე სახელურის მოწყობის წესების დაცვით

საოფისე შენობა

შპს "CAS GROUP"



მისამართი: ქალაქი თბილისი, დასახლება აეროპორტი (ნაკ.14/030)

პროექტის დასახელება: შპს "საქაერონავიგაციის" კუთვნილი ტერიტორიაზე მდებარე ავტომეურნეობის შენობის რეკონსტრუქციის (მიშენება-დაშენება) პროექტი

ინფორმაცია დამკვეთის შესახებ

შპს "საქაერონავიგაცია"

შემსრულებელი ორგანიზაცია

შპს "CAS GROUP"

დირექტორი: ე.სეფაშვილი

მთ. არქიტექტორი: დ.სამხარაძე

შემსრულებელი: დ.სამხარაძე

ფურცლის სახელწოდება

კიბის მოაჯირის კვანძი

A-308

A3

2019 წ.