

## ჭრილი A-A

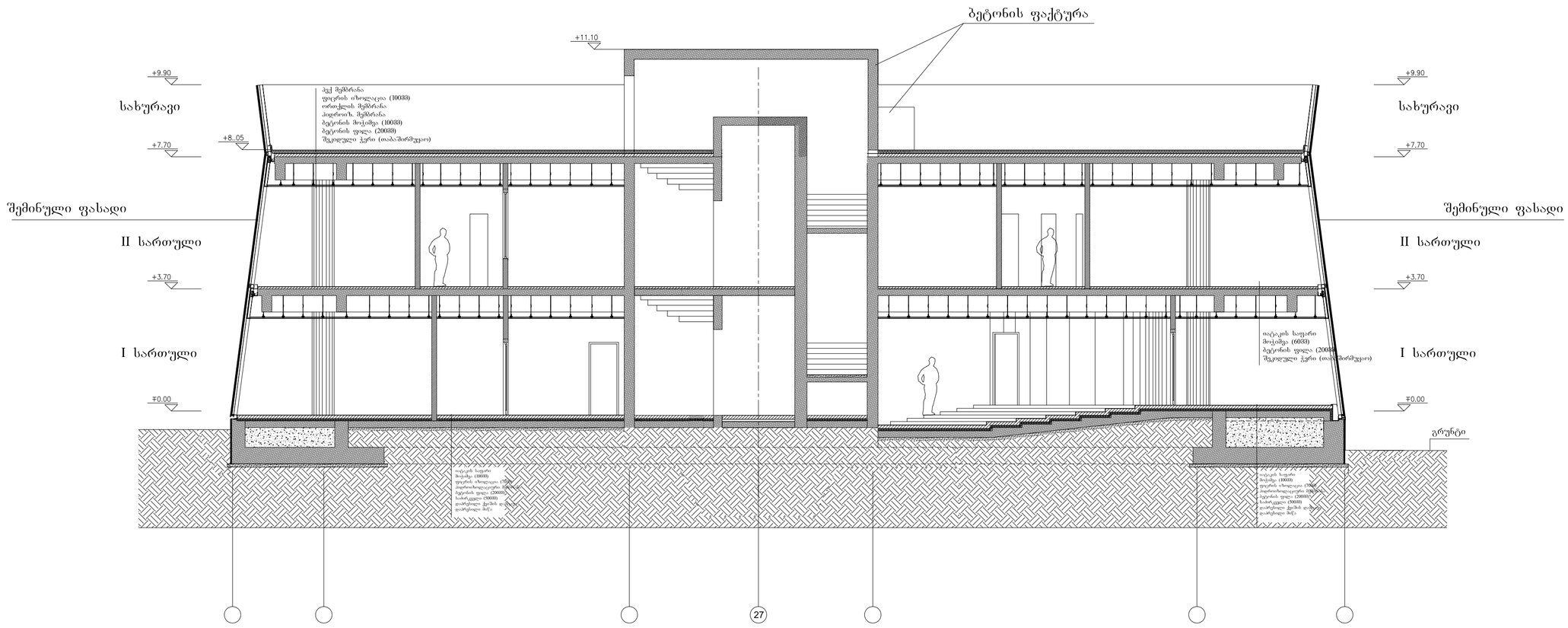



zambak architecture
engineering construction tra. CO.
Ilkekhane cad. cumhuriyetal sokak no:10/4 34710
bakilkoy istanbul TURKIYE +90 (212) 660 57 27 pbx
+90 (212) 660 57 28 fax www.zambakmimarlik.com

aMDL
architetto MICHELE DE LUCCHI

Freyrie & Pestalozza
Architetti Associati


*პროექტის კოდი*

07-P-31

არქიტექტურული პროექტი

*პროექტი*

შავი ზღვის საერთაშორისო
უნივერსიტეტი, თბილისი

სოციალური ცენტრი

*ნახაზი*

ჭრილი "A-A"

| ნახაზის № | რევიზია | მასშტაბი | თარიღი |
|---|---|---|---|
| 01 | 00 | 1/100 | 15.12.2012 |

*საპროექტო ჯგუფი*

მაკეტი და დიზაინი
დიპლომანტი ფერეიი
მარკო პესტალოზა

კიდურ კარაკიში • ჯგუფის ხელმძღვანელი
ანდრეა ანრიანი • არქიტექტორი
უგო კოხალი - კონსულტანტი


*დგილობრივი კონსულტანტი:*

შპს "არტსტუდიო პროექტი"
0709 თბილისი, ბ. გამრეკელის ქ. 3/5,
ტელ/ფაქსი: (+995 32) 996640, 920607
www.artstudio.ge
E mail: artstudio_project@yahoo.com
info@artstudio.ge



ავტორებმა პროექტის კონცეფცია ან შეკვეთა. მისი სტრუქტურა წარმოადგენს არქიტექტურული პროექტის განუყოფელ ნაწილს, ავტორებმა ნებისმიერი ცვლილების, გაპარტყელებისა პროექტში ან სტრუქტურაში არქიტექტორის ნებართვის გარეშე.
№846 კანონის შესაბამისად ხელოვნების ნაშრომების შესახებ.


| სტადია | ინდექსი | ფურც. |
|---|---|---|
| მემა პროექტი | ა-8 | 12 |

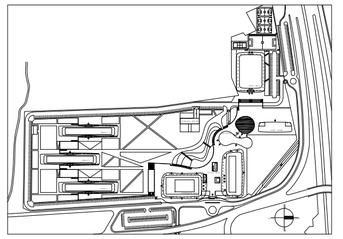

## ჭრილი B-B

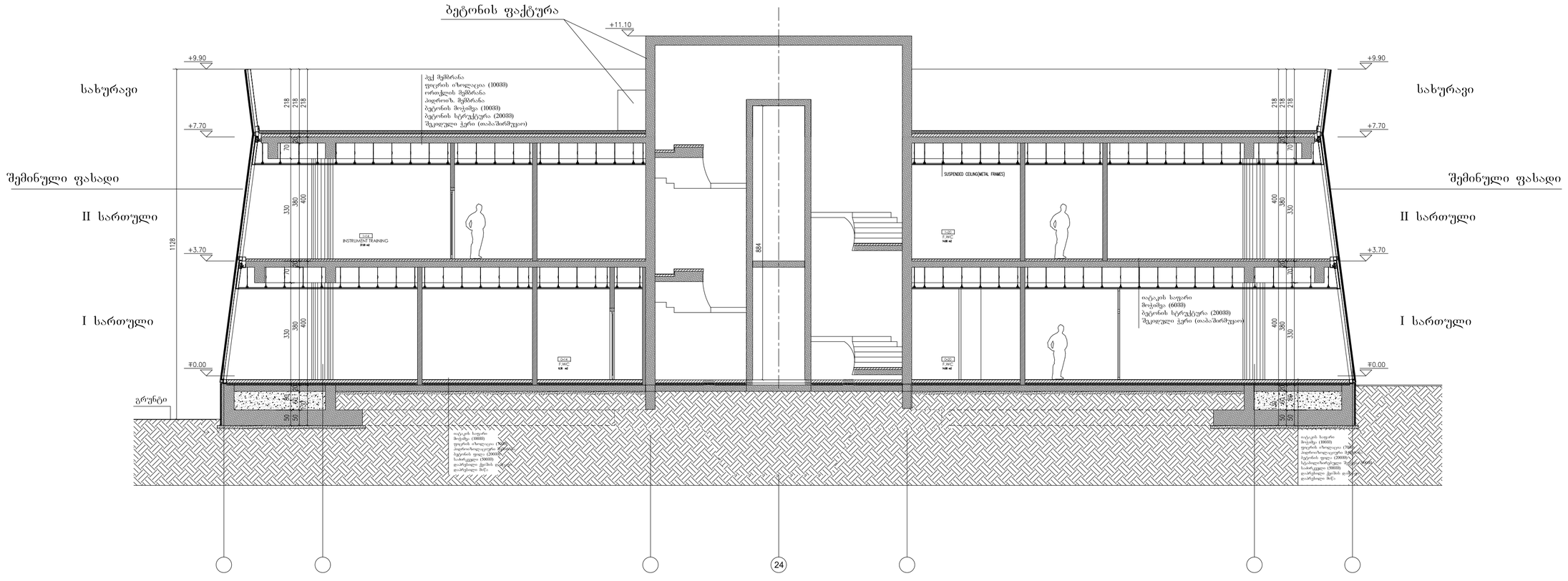



zambak architecture
engineering construction tra. CO.
Ilsekhane cad. cumhuriyet/ sokak no:15/4 34710
bakirkoy istanbul TÜRKİYE +90 (212) 660 57 27 pbx
+90 (212) 660 57 28 fax www.zambakmimarlik.com

aMDL
architetto MICHELE DE LUCCHI

Freyrie & Pestalozza
Architetti Associati


*პროექტის ტიპი*

07-P-31
არქიტექტურული პროექტი

*პროექტი*

შავი ზღვის საერთაშორისო
უნივერსიტეტი, თბილისი

ხოციალური ცენტრი

*ნახაზი*

ჭრილი "B-B"

| ნახაზის № | რევიზია | მასშტაბი | თარიღი |
|---|---|---|---|
| 01 | 00 | 1/100 | 15.12.2012 |

*საპროექტო ჯგუფი*

მაყვლე და ლაგი
ლეონარდელო ფრეორი
მარკო პეტკალიზა

კაჟონ კარაკასი - ჯგუფის ხელმძღვანელი
ანდრეა არიკანი - არქიტექტორი
უეში ლიზელი - კონსულტანტი


ადგილობრივი კონსულტანტი:
შპს "არტისტული პროექტი"
0709 თბილისი, ბ. ბებრიშვილის ქ. 3/5,
ტელ/ფაქსი: (+995 32) 996640, 920607
www.amtstudio.ge
E mail: amtstudio_project@yahoo.com
info@amtstudio.ge



აკრძალება პროექტის კოპირება ან შეცვლა. მისი სტრუქტურა წარმოადგენს არქიტექტორული პროექტის ავტორულად ნაწილს, აკრძალება ნებისმიერი ცვლილების განხორციელება პროექტში ან სტრუქტურაში არქიტექტორის წერილობის გარეშე
N5846 კანონის შესაბამისად ხელოვნების ნამუშევრების შესახებ.


| სტადია | ინდექსი | ფურც. |
|---|---|---|
| მუშა პროექტი | პ-9 | 12 |