გაცემის თარიღი
07.06.2019

განხილვის საგანი : სამუშაოების წარმოებაზე აქტის გამოცემა

დაინტერესებული პირი : ზურაბ ბაღათურია 62001035451

წარმოების საფუძველი : განცხადება №: QN1678223

გასაჩივრების წესი : გასაჩივრდეს საქართველოს კანონმდებლობის შესაბამისად

აქტის მოქმედების ვადა : აქტი ძალაშია გამოქვეყნებისთანავე

სააგენტოს გადაწყვეტილება № QN1678223

1. დაკმაყოფილდეს განმცხადებლის წერილობითი თხოვნა და მიეცეს თანხმობა განახორციელოს ქ. თბილისში, მარშალ გელოვანის გამზირი N 53ა-ს მიმდებარედ, ქალაქ თბილისის მუნიციპალიტეტის ტერიტორიაზე გზის მოწყობის მიზნით საჭირო სამუშაოები, №1 დანართში მონიშნულ სავარაუდო მონაკვეთზე, №2 დანართით განსაზღვრული საგზაო მოძრაობის ორგანიზაციის სქემის შესაბამისად, უსაფრთხოების და ტექნიკური ნორმების სრული დაცვით, ტერიტორიაზე / მიმდებარედ არსებული ხე-ნარგავების დაუზიანებლად, ქ. თბილისის მუნიციპალიტეტის მერიის სსიპ - ქ. თბილისის მუნიციპალიტეტის არქიტექტურის სამსახურთან შეთანხმებით.
2. აქტი ძალაშია მისი გაცნობიდან 30 (ოცდაათი) კალენდარული დღის ვადით.

(ელექტრონული ფორმით გაცემული აქტის გაცნობისთვის დაინტერესებულ მხარეს განესაზღვრება ვადა - სააგენტოს მიერ აქტის გამოცემიდან 30 (ოცდაათი) კალენდარული დღის ოდენობით. თუ აღნიშნულ ვადაში დაინტერესებული პირი აქტს არ გაეცნობა აქტი ითვლება ძალადაკარგულად.)

საფუძველი:

“ცალკეული ხაზობრივი ნაგებობის განთავსების, სამუშაოების წარმოების ან/და მათი შემდგომი რეგისტრაციის თაობაზე თანხმობის გაცემის წესის დამტკიცების შესახებ“ ქალაქ თბილისის მუნიციპალიტეტის საკრებულოს 2014 წლის 22 დეკემბრის

გამოყენებულია კვალიფიციური
ელექტრონული ხელმოწერა/
ელექტრონული შტამპი

თბილისი შარტავას ქუჩა #7
ტელ: (+995 32) 2 72 22 22 Email: infoauction@Tbilisi.gov.ge
www.auction.tbilisi.gov.ge
www.iauction.ge

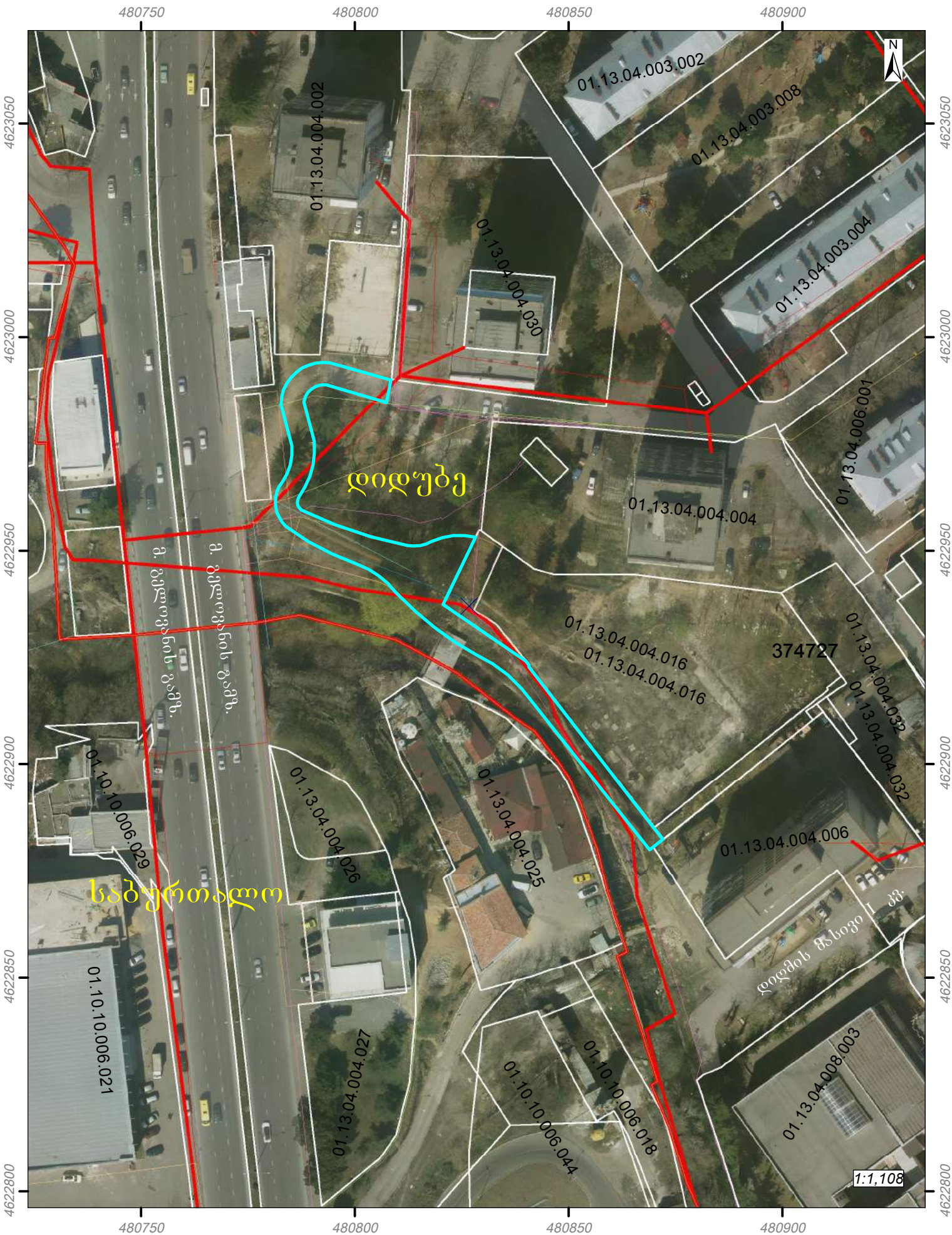

გამოსაყენებელი ტერიტორია. ფართობი: 1052.2 კვ.მ.

საქართველოს შინაგან საქმეთა სამინისტრო
საპატრულო პოლიციის დეპარტამენტი

MINISTRY OF INTERNAL AFFAIRS OF GEORGIA
PATROL POLICE DEPARTMENT

MIA 8 19 00174795

23/01/2019

მოქ. ზ. ბაღათურიას
ქ. სოხუმი გუმისთის N 12 ბ. 5;
თქვენს 2019 წლის 22 იანვრის განცხადებაზე

ასლი: საპატრულო პოლიციის დეპარტამენტის
ქ. თბილისის მთავარი სამმართველოს უფროსის
მოადგილეს ბ–ნ ლაშა ჯოხაძეს

შსს საპატრულო პოლიციის დეპარტამენტში განხილულ იქნა თქვენი განცხადება, რომელიც ეხება ქ. თბილისში მარშალ გელოვანის გამზირის (ს/კ 01.13.04.004.016) მიმდებარედ შესასვლელ–გამოსასვლელი გზის მოწყობას, რაზეც ითხოვთ საგზაო მოძრაობის ორგანიზაციის დროებით და მუდმივი სქემების შეთანხმებას (მოძრაობის უსაფრთხოების კუთხით) .

საპატრულო პოლიციის დეპარტამენტი ითანხმებს წარმოდგენილ დროებითი და მუდმივი მოძრაობის ორგანიზაციის სქემებს (მოძრაობის უსაფრთხოების კუთხით) და არ არის წინააღმდეგი განახორციელოთ ზემოაღნიშნული სამუშაოები შემდეგი პირობების დაცვით:

- სამშენებლო ობიექტზე მისასვლელი გზა აღიჭურვოს მოძრაობის რეგულირების ტექნიკური საშუალებებით წარმოდგენილი და ჩვენთან შეთანხმებული სქემების შესაბამისად;
- დაცული იქნას გზის სავალი ნაწილის სისაუფთავე, არ დაუშვათ სამშენებლო მასალისა და ტექნიკის გზის სავალ ნაწილზე განთავსება;
- დაცული იქნას ფეხით მოსიარულეთა უსაფრთხო გადაადგილება;
- სამუშაოების დასრულებისთანავე დროებითი მოძრაობის რეგულირების ტექნიკურ საშუალებებს გაუკეთდეს დემონტაჟი და გზის მიერთების ადგილები აღიჭურვოს მოძრაობის რეგულირების ტექნიკური საშუალებებით შეთანხმებული საგზაო მოძრაობის ორგანიზაციის სქემების შესაბამისად;
- სამუშაოების დაწყება და დამთავრება ეცნობოს საქართველოს სახელმწიფო დაცვის სპეციალურ სამსახურს და საპატრულო პოლიციის დეპარტამენტის სამორიგეო ნაწილს (ტელ: 241-85-04; 241-85-05);

90, თბილისი, ნოე რამიშვილის ქ. №38
38 Noe Ramishvili St. 0190 Thilisi Georgia
ტელ./Tel.: (+995 032) 2 41 85 02
ფაქსი/Fax: (+995 032) 2 41 85 02

მეორე ადრესატს: გთხოვთ, უზრუნველყოთ კონტროლის დაწესება წერილში მითითებულ პირობების შესრულებაზე და მოძრაობის რეგულირების ტექნიკური საშუალებების განთავსების მდგომარეობაზე. შეუსრულებლობის შემთხვევაში გაატარეთ ზომები საქართველოს ადმინისტრაციულ სამართალდარღვევათა კოდექსის 134 მუხლით გათვალისწინებული მოთხოვნების შესაბამისად.

დანართი: 6 ფურცლად.

საპატრულო პოლიციის დეპარტამენტი /
საორგანიზაციო სამმართველო / საგზაო მოძრაობის
ზედამხედველობის განყოფილება
განყოფილების უფროსი
ბარბაქაძე დავით

„შეთანხმებულია“

ქ. თბილისის მუნიციპალიტეტის მერიის ტრანსპორტის საქალაქო სამსახურის უფროსი

თარიღი 21.01.2019

„შეთანხმებულია“

ქ. თბილისის საპატრულო პოლიციის მთავარი სამმართველოს უფროსის მოადგილე, ლ. ჯოხაძე

თარიღი __/__/____



შენიშვნა:

დროებითი სქემა შედგენილია "ოდგ 218.6.014-2014" და საქართველოს კანონის საგზაო მოძრაობის შესახებ მოთხოვნების შესაბამისად

1. გამაფრთხილებელი ზონის სიგრძე შეადგენს 100 მეტრს.
2. ბუფერული ზონაა 10 მეტრი.
3. სავალი ნაწილის დახურული ზოლის სიგანის 0.5 მ და ნაკადის სიჩქარის 20 კმ/სთ შესაბამისი განდევნის ზონის სიგრძე შესაბამისი საანგარიშო ფორმულის მიხედვით შეადგენს 5 მ-ს.
4. ფუნქციური ზონის სიგრძე შეადგენს 25 მ-ს.
5. ნახაზზე ნაჩვენებია დროებითი საგზაო ნიშნები.
6. სქემაზე დატანილია დროებითი საგზაო მონიშვნა.
7. ქვეითთა ნაკადი მოძრაობს სამუშაოთა წარმოების ზონის მოპირდაპირე მხარეს.
8. "ოდგ 218.6.014-2014"-ის 7.6 პუნქტის თანახმად ქვეითებმა უნდა იმოძრაონ არსებული ქვეითთა გადასასვლელით.

ქ. თბილისი მარშალ გელოვანის გამზ.-ის (ს.კ 01.13.04.004.016: AR1610437) მიმდებარედ საპროექტო ტერიტორიაზე მისასვლელი გზის მოწყობის პერიოდში საგზაო მოძრაობის ორგანიზების დროებითი სქემა.			STS SMART TRANSPORTATION SOLUTION ტელ: 577 155575	
შემსრულებელი	შ.პ.ს "STS"	ნახაზის დასახელება	თარიღი	2018 წელი

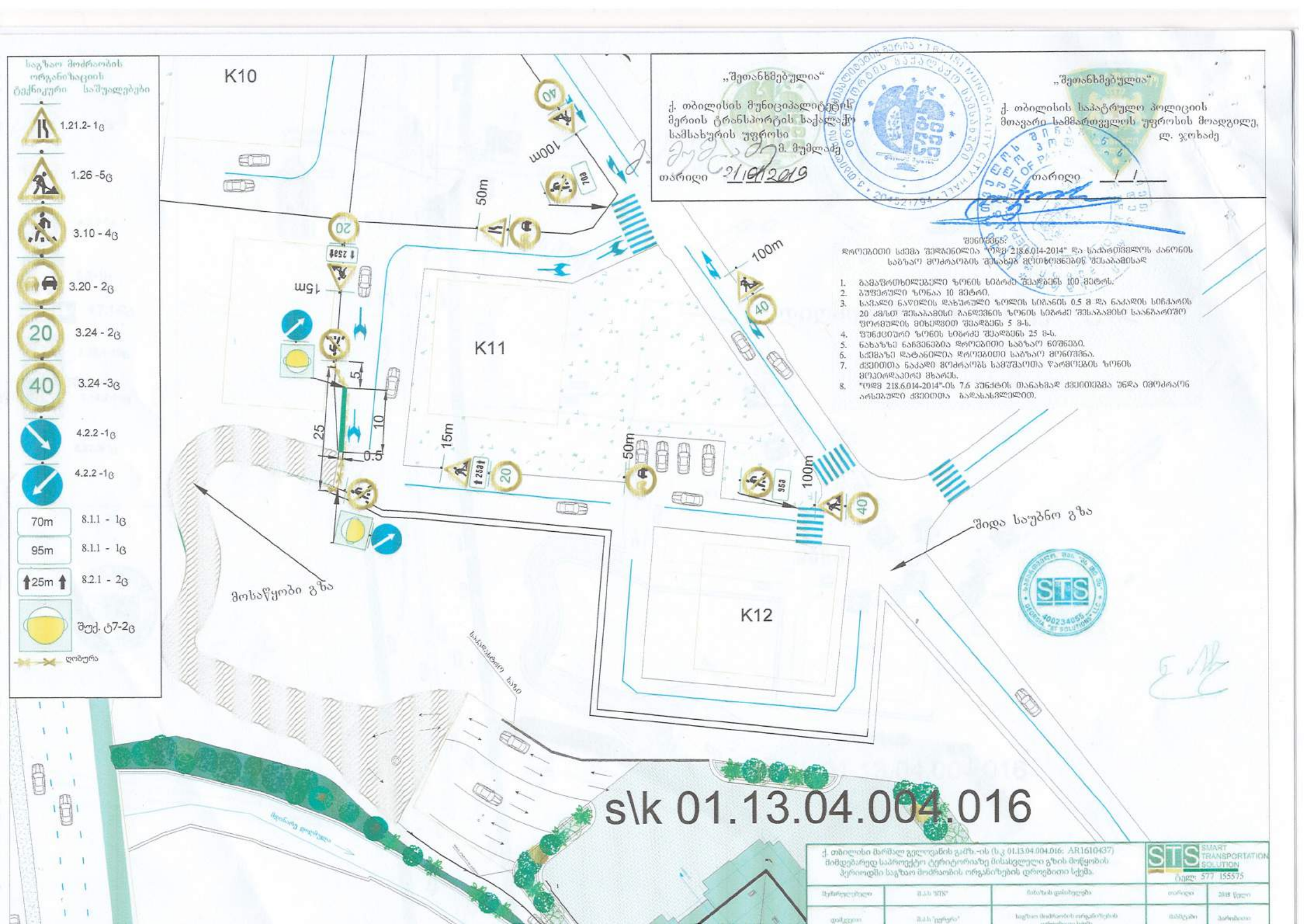
„შეთანხმებულია“
ქ. თბილისის მუნიციპალიტეტის მერიის ტრანსპორტის საქალაქო სამსახურის უფროსი
მ. მუმლაძე
თარიღი 21/01/2019
„შეთანხმებულია“
ქ. თბილისის საპატრულო პოლიციის მთავარი სამმართველოს უფროსის მოადგილე,
ლ. ჯოხაძე
თარიღი
შენიშვნა:
დროებითი სქემა შედგენილია "ოდგ 218.6.014-2014" და საქართველოს კანონის საბზაო მოძრაობის შესახებ მოთხოვნების შესაბამისად
1. გამაფრთხილებელი ზონის სიგრძე შეადგენს 100 მეტრს.
2. ბუფერული ზონაა 10 მეტრი.
3. საჰალე ნაწილის დახურული ზოლის სიგანეს 0.5 მ და ნაკადის სიჩქარის 20 კმ/სთ შემსაბამისი გაწელვის ზონის სიგრძე შესაბამისი საანგარიშო ფორმულის მიხედვით შეადგენს 5 მ-ს.
4. ფუნქციური ზონის სიგრძე შეადგენს 25 მ-ს.
5. ნახაზზე ნაჩვენებია დროებითი საბზაო ნიშნები.
6. სქემაზე დატანილია დროებითი საბზაო მონიშნა.
7. ძველითა ნაკადი მოძრაობს სამუშაოთა წარმოებს ზონის მოკირწყლებით მხარეს.
8. "ოდგ 218.6.014-2014"-ის 7.6 პუნქტის თანახმად ძველითმა უნდა იმოძრაონ არსებული ძველითა გადასასვლელით.
K10
K11
K12
40
100m
50m
20
15m
25
5
10
0.5
15m
50m
100m
40
20
40
შიდა საუბნო გზა
მოსაწყობი გზა
საპროექტო გზა
s\k 01.13.04.004.016
საგზაო მოძრაობის ორგანიზაციის ტექნიკური საშუალებები
1.21.2- 1ც
1.26 -5ც
3.10 - 4ც
3.20 - 2ც
3.24 - 2ც
3.24 -3ც
4.2.2 -1ც
4.2.2 -1ც
70m 8.1.1 - 1ც
95m 8.1.1 - 1ც
25m 8.2.1 - 2ც
შუქ. ტ7-2ც
ღობურა
ქ. თბილისი მარშალ გელოვანის გამზ.-ის (ს.კ 01.13.04.004.016; AR1610437) მიმდებარედ საპროექტო ტერიტორიაზე მისასვლელი გზის მოწყობის პერიოდში საგზაო მოძრაობის ორგანიზების დროებითი სქემა.
STS SMART TRANSPORTATION SOLUTION
ს/კ: 577 155575
მშენებელი
მ.პ.ს "STS"
მასშტაბი დასახელება
თარიღი
2018 წელი
დამკვეთი
მ.პ.ს "ელერი"
საგზაო მოძრაობის ორგანიზების
მასშტაბი
პარამეტრი

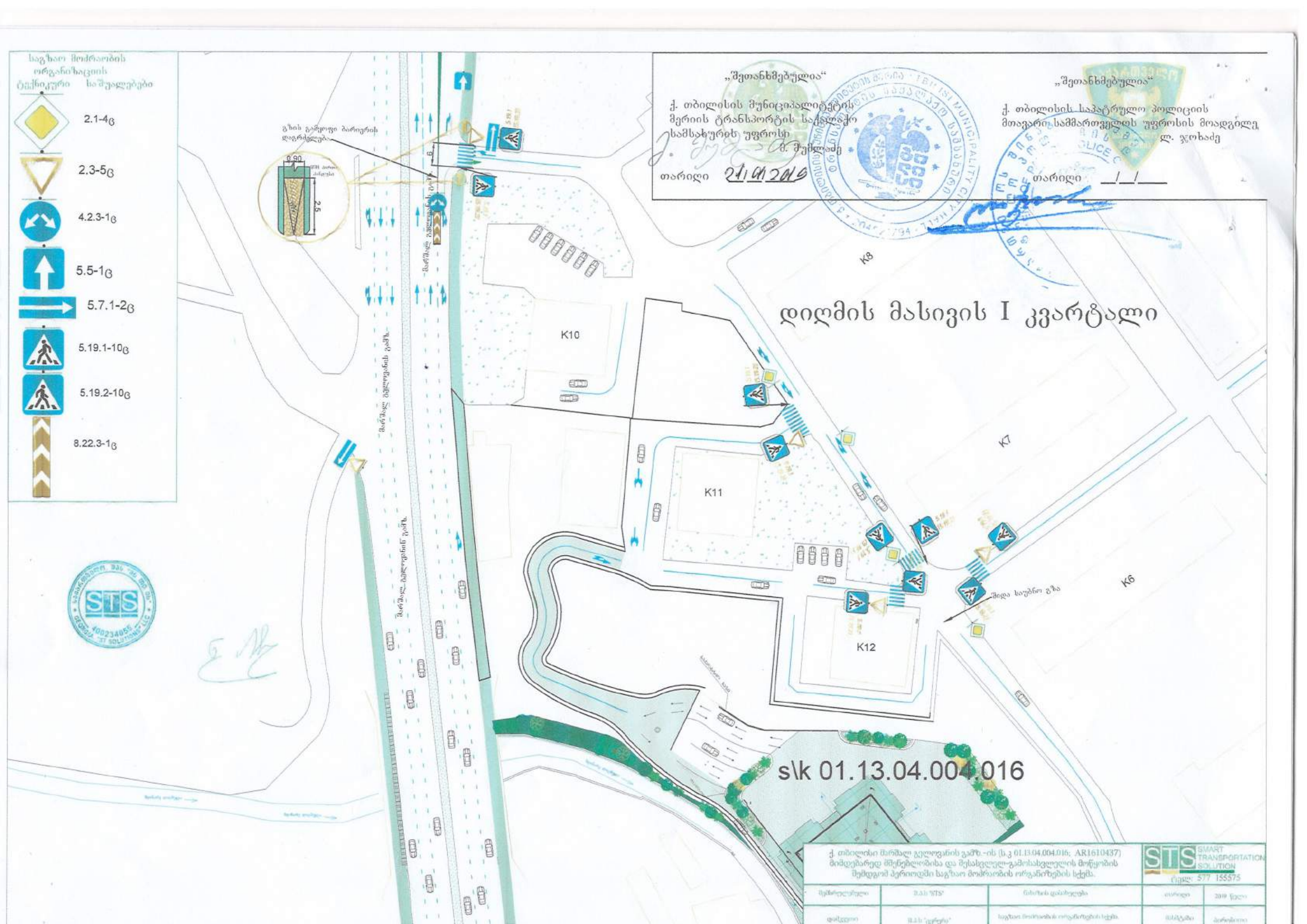
საგზაო მოძრაობის ორგანიზაციის ტექნიკური საშუალებები
2.1-4ც
2.3-5ც
4.2.3-1ც
5.5-1ც
5.7.1-2ც
5.19.1-10ც
5.19.2-10ც
8.22.3-1ც
„შეთანხმებულია“
ქ. თბილისის მუნიციპალიტეტის მერიის ტრანსპორტის სააგენტოს სამსახურის უფროსი
მ. შემლაძე
თარიღი 21.04.2016
„შეთანხმებულია“
ქ. თბილისის საპატრულო პოლიციის მთავარი სამმართველოს უფროსის მოადგილე
ლ. ჯოხაძე
თარიღი
დიღმის მასივის I კვარტალი
K10
K11
K12
K8
K7
K6
მარშალ გელოვანის გამზ.
შიდა საუბნო გზა
s\k 01.13.04.004.016
ქ. თბილისი მარშალ გელოვანის გამზ.-ის (ს/კ 01.13.04.004.016; AR1610437) მიმდებარედ მშენებლობისა და შესასვლელი-გამოსასვლელის მოწყობის შემდგომ პერიოდში საგზაო მოძრაობის ორგანიზების სქემა.
STS SMART TRANSPORTATION SOLUTION
ტელ: 577 155575

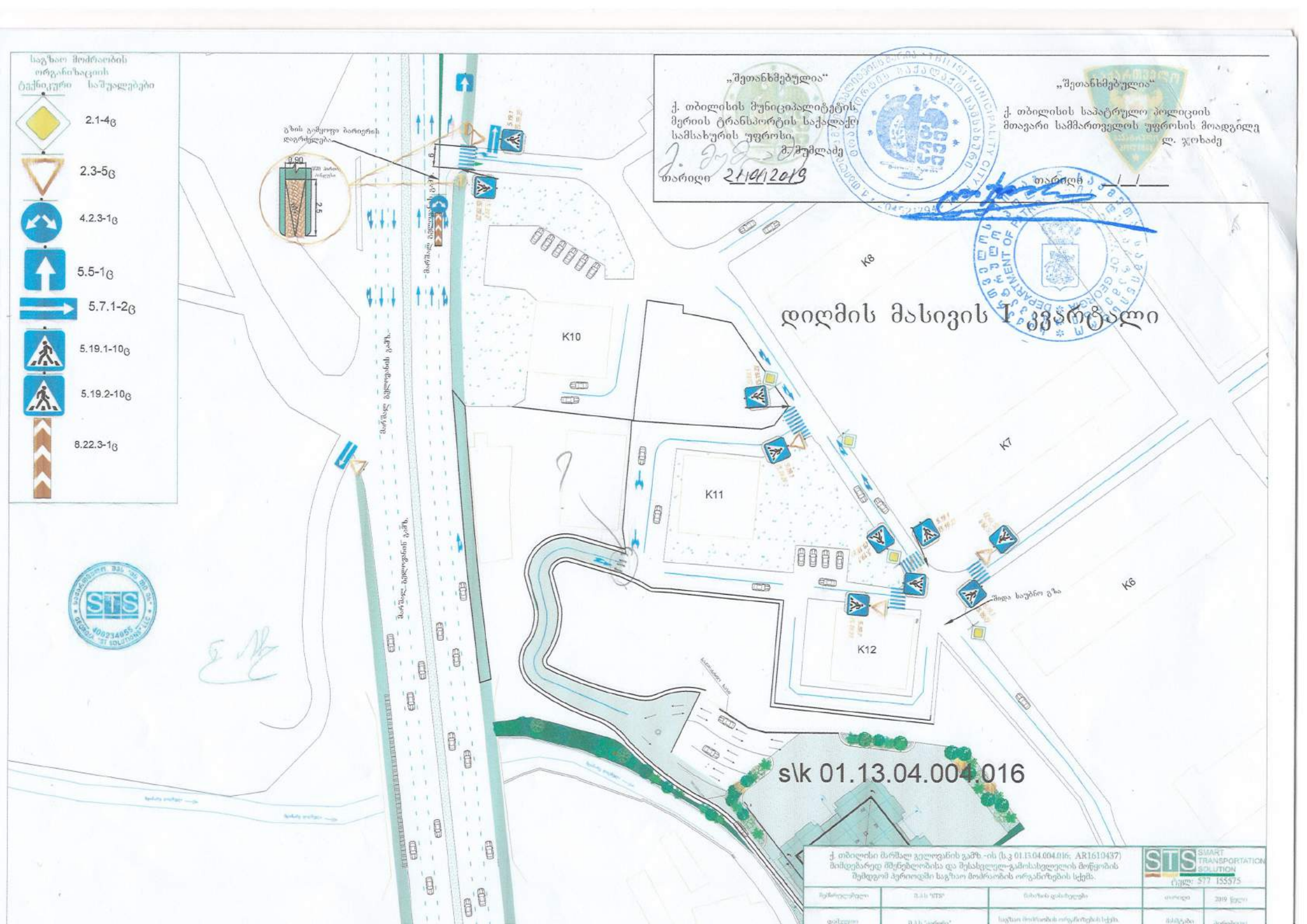
საგზაო მოძრაობის ორგანიზაციის ტექნიკური საშუალებები
2.1-4ც
2.3-5ც
4.2.3-1ც
5.5-1ც
5.7.1-2ც
5.19.1-10ც
5.19.2-10ც
8.22.3-1ც
„შეთანხმებულია"
ქ. თბილისის მუნიციპალიტეტის მერიის ტრანსპორტის საქალაქო სამსახურის უფროსი
მ. შუმლაძე
თარიღი 21/04/2019
„შეთანხმებულია"
ქ. თბილისის საპატრულო პოლიციის მთავარი სამმართველოს უფროსის მოადგილე
ლ. ჯოხაძე
თარიღი __/__/____
დიღმის მასივის I კვარტალი
K8
K10
K11
K7
K12
K6
შიდა საუბნო გზა
s\k 01.13.04.004.016
ქ. თბილისი მარშალ გელოვანის გამზ. -ის (ს.კ 01.13.04.004.016; AR1610437) მიმდებარედ მშენებლობისა და მისასვლელი-გამოსასვლელის მოწყობის შემდგომ პერიოდში საგზაო მოძრაობის ორგანიზების სქემა.
STS SMART TRANSPORTATION SOLUTION
ტელ: 577 155575


საგზაო მოძრაობის ორგანიზაციის ტექნიკური საშუალებები
2.1-4ც
2.3-5ც
4.2.3-1ც
5.5-1ც
5.7.1-2ც
5.19.1-10ც
5.19.2-10ც
8.22.3-1ც
„შეთანხმებულია“
ქ. თბილისის მუნიციპალიტეტის მერიის ტრანსპორტის საქალაქო სამსახურის უფროსი
ქ. ჭუძლაძე
თარიღი 21/01/2019
„შეთანხმებულია“
ქ. თბილისის საპატრულო პოლიციის მთავარი სამმართველოს უფროსის მოადგილე
ლ. ჯოხაძე
თარიღი
გზის გაფყოფი ბარიერის დაგრძელება
მარშალ გელოვანის გამზ.
K8
K10
K11
K7
K6
K12
შიდა საუბნო გზა
დიღმის მასივის I კვარტალი
s\k 01.13.04.004.016
ქ. თბილისი მარშალ გელოვანის გამზ.-ის (ს.კ 01.13.04.004.016; AR1610437) მიმდებარედ მშენებლობისა და შესასვლელ-გამოსასვლელის მოწყობის შემდგომ პერიოდში საგზაო მოძრაობის ორგანიზების სქემა.
STS SMART TRANSPORTATION SOLUTION
ტელ: 577 155575