განაშენიანების ფართი 2449.4 მ2

კ-3 კოეფიციენტის საანგარიშო კონტური
კ-3 კოეფიციენტის საანგარიშო ფართი 901.0 მ2 კ-3=0.12

შენიშვნა: 1. გამწვანების კ-3 კოეფიციენტის დასათვლელ ფართში შეყვანილია მხოლოდ გრუნტზე არსებული გამწვანებული ნაწილი და არ შედის გადახურვის ფილებზე მოწყობილი საყვავილეები
2. ტერიტორიის ზომის გამო გამწვანების კ-3 კოეფიციენტის დასათვლელი კონტური გეგმებზე დატანილია ნაწილობრივ. სრული კონტური იხილეთ გენ-გეგმაზე

კ-1 კოეფიციენტის საანგარიშო კონტური
კ-1 კოეფიციენტის საანგარიშო ფართი 2222.7 მ2

შენიშვნა: 1. კ-1 კოეფიციენტის დასათვლელ ფართში შეყვანილია მხოლოდ შენობა №2 ის კონტური. ჯამურად შენობა №1 ის ჩათვლით კ-1 კოეფიციენტის დასათვლელი ფართი შეადგენს 2494.4 + 2222.7 = 4717.1 მ2 (კ-1=0.6)

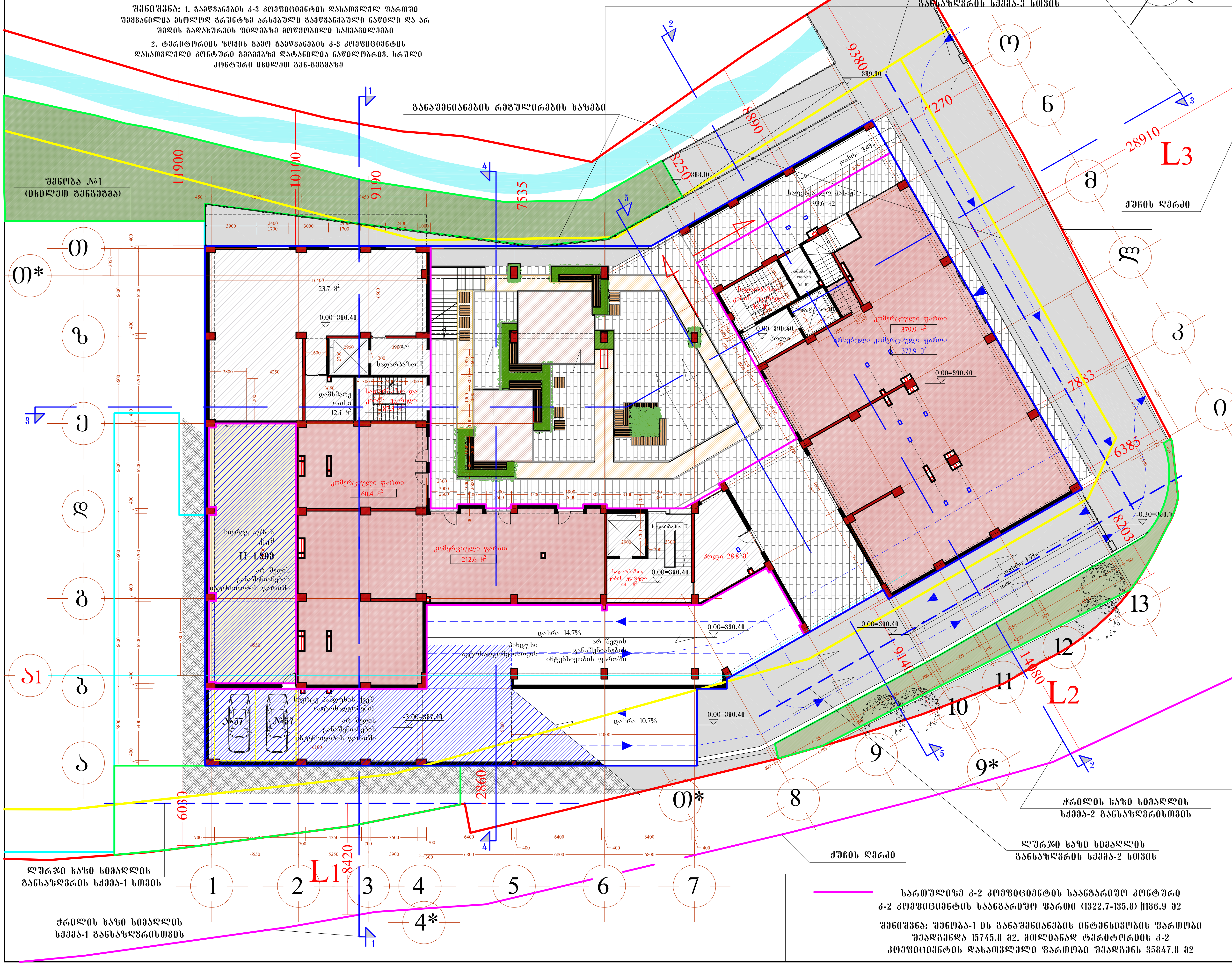

მრავალფუნქციური კომპლექსი "კრწანისის ტყუპები"

შენობა №2
გეგმა 0.00 ნიშნულზე
(0 სართული)
მ. 1:100

ძირითადი ტექნიკური მაჩვენებლები

კ-1 კოეფიციენტის საანგარიშო კონტური
(2281.2-140.4 (შიდა ეზოს გამწვანება)
კ-1 კოეფიციენტის საანგარიშო ფართი 2140.8 მ2

სადარბაზო კიბის უჯრედები	196.2 მ2
დამხმარე ფართი	41.9 მ2
სარდაფების ფართი	78.3 მ2
კომერციული ფართი	128.0 მ2
	60.4 მ2
კომერციული ფართი	212.6 მ2
კომერციული ფართი	379.9 მ2
საერთო სარგებლო ფართი	182.6 მ2

სართულიზე კ-2 კოეფიციენტის საანგარიშო კონტური
კ-2 კოეფიციენტის საანგარიშო ფართი (1322.7-135.8) =1186.9 მ2

შენიშვნა: შენობა-1 ის განაშენიანების ინტენსივობის ფართობი შეადგენდა 15745.8 მ2. მთლიანად ტერიტორიის კ-2 კოეფიციენტის დასათვლელი ფართობი შეადგენს 35847.8 მ2

HD House Development

თანამდებობა	გვარი	ხელმოწერა
დირექტორი	ნ.მაჭარაშვილი	
მთ.არქიტექტორი		
პრ. ავტორი		
დაამუშავა		

მრავალფუნქციური კომპლექსი გორგასლის ქუჩაზე "კრწანისის ტყუპები"

ფურცლ. რაოდენ.	ფურცლის №	თარიღი

ЗАПРОЕКТИРОВАННАЯ ЗАСТРОЙКА ЖИЛОГО КОМПЛЕКСА "ГАЛАКТИКА"

ЗАСТРОЙЩИК ООО

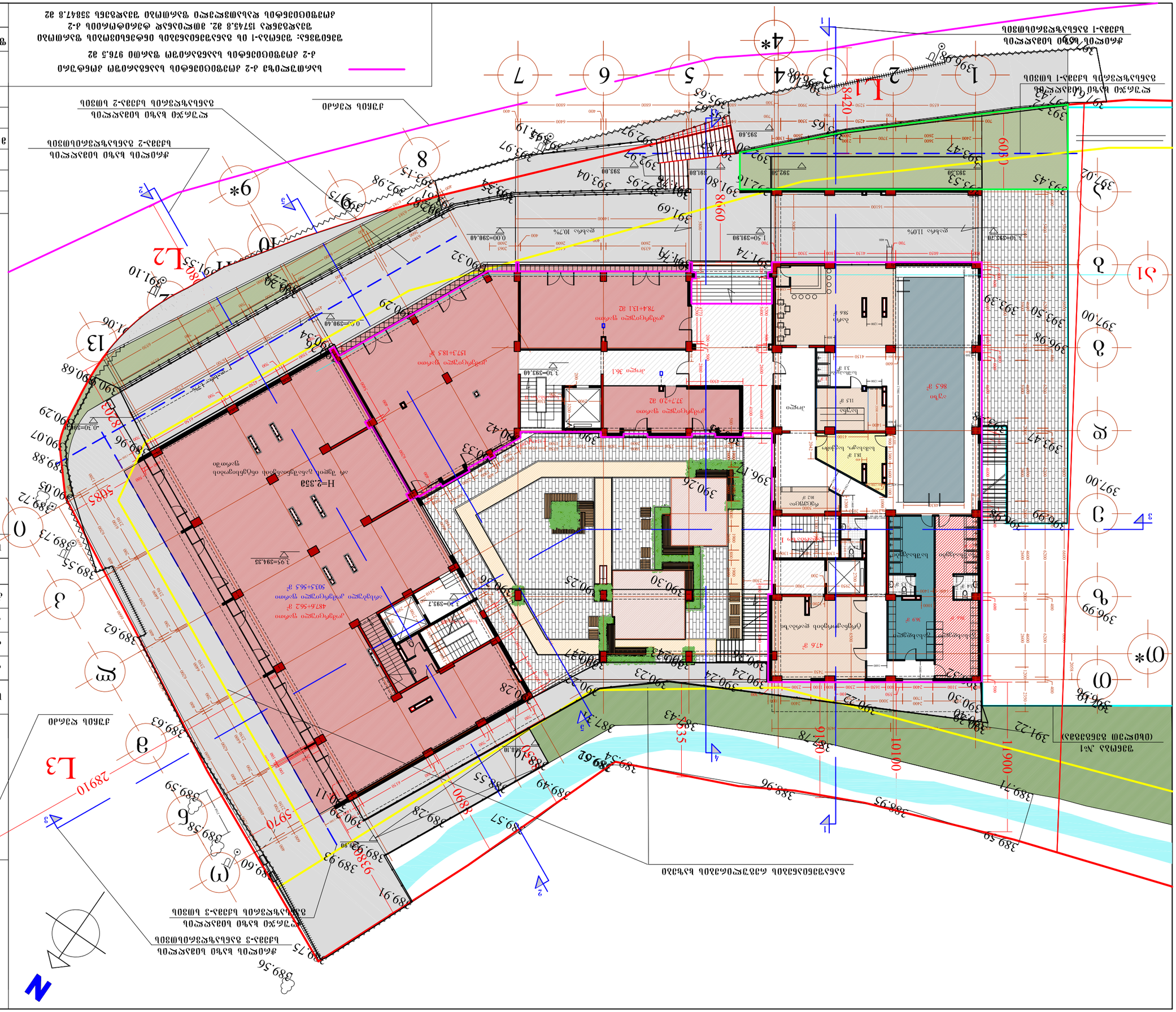
ნაკვეთის საზღვარი
ნაკვეთის საზღვრის ხაზგასმა
ნაკვეთის საზღვრის ხაზგასმა
ნაკვეთის საზღვრის ხაზგასმა

ბინების რაოდენობა 139

ავტოსადგომების რაოდენობა 101 + 40 (რეზერვი შენობა №1 დან) სულ 141

შენიშვნა: 1. გამწვანების კ-3 კოეფიციენტის დასათვლელ ფართში შეყვანილია მხოლოდ გრუნტზე არსებული გამწვანებული ნაწილი და არ შედის გადახურვის ფილებზე მოწყობილი საყვავილეები

2. ტერიტორიის ზომის გამო გამწვანების კ-3 კოეფიციენტის დასათვლელი კონტური გეგმებზე დატანილია ნაწილობრივ. სრული კონტური იხილეთ გენ-გეგმაზე

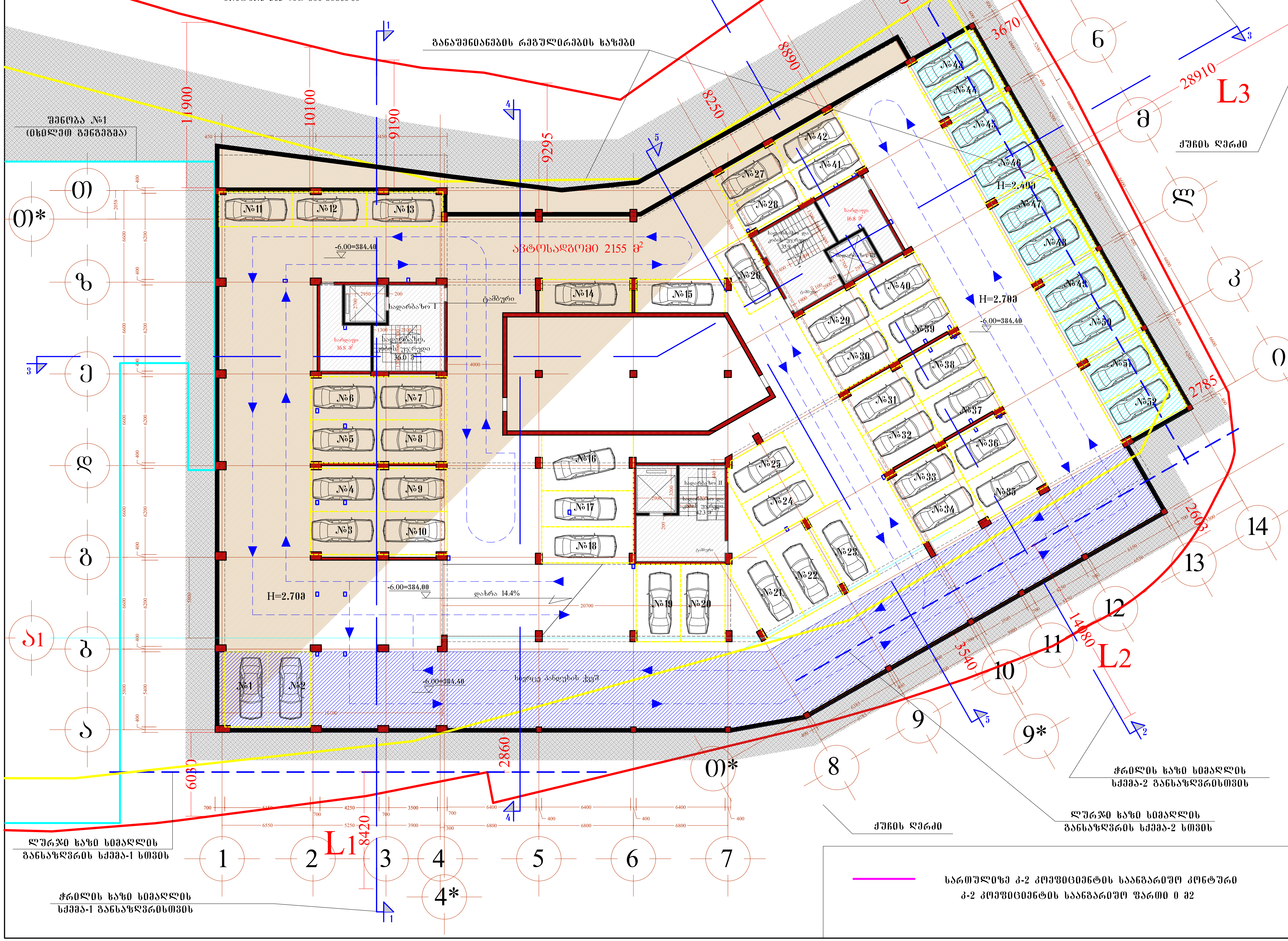

სართულიზე კ-2 კოეფიციენტის საანგარიშო კონტური

კ-2 კოეფიციენტის საანგარიშო ფართი 0 მ2

მრავალფუნქციური კომპლექსი "კრწანისის ტყუპები"

შენობა №2

გეგმა -6.00 ნიშნულზე

(-2 სართული)

მ. 1:100

ძირითადი ტექნიკური მაჩვენებლები

სადარბაზო და კიბის უჯრედი	114.2 მ2
ავტოსადგომების რაოდენობა	52
ავტოსადგომების ფართი	2155.0 მ2
სარდაფების ფართი	33.6 მ2

HD House Development

თანამდებობა	გვარი	ხელმოწერა
დირექტორი	ბენაშვილი	
მთ.არქიტექტორი	ბენაშვილი	
პრ. ავტორი	ბენაშვილი	
დაამუშავა		

მრავალფუნქციური კომპლექსი გორგასლის ქუჩაზე "კრწანისის ტყუპები"

ფურცლ. რაოდენ.	ფურცლის №	თარიღი

ბინათმშენებლობა კომპლექსი „ზენიტი“

ნახაზის №2

ნახაზის 1:100

(1 სანტიმეტრი)

ბ. 1:100

ბინათმშენებლობა მასშტაბის ცვლილების ცხრილი

ნახაზის დასახელება	ფურცლის ზომა
ფასადებზე, ფილებზე, ბინის ეკრანებზე ფასადის ზომა	266.3 მ2
ფასადებზე ფასადის ზომა	33.2 მ2
სადარბაზოში ფასადის ზომა	24.8 მ2

ნახაზის დასახელება	ცვლილების №	ცვლილების თარიღი

ცვლილების ტიპის აღწერა

ნახაზის ნომერი ან ცვლილების ტიპის აღწერა

ნახაზის ფრაგმენტი, რომელზეც ცვლილება ეხება

HD House Development		
მასტაბირების ზომა	მასშტაბი	სტადია
ფასადებზე	ასახვის	
ბ.ნ. ასახვის	ასახვის	
ფ.მ.პასპორტიზაციის	ასახვის	
ნახაზის		

ნახაზის ნომერი ან ცვლილების ტიპის აღწერა

ნახაზის ფრაგმენტი, რომელზეც ცვლილება ეხება

ფურცლის ზომა	ფურცლის №	მასშტაბი

ნახაზის ფრაგმენტის ფასადის ზომა (2232.7-312.4) 1920.3 მ2

ა-ბ ქიმიური ფასადის ნახაზის ზომა

ფასადის ზომა ნახაზი ნახაზის ფრაგმენტის ზომა

ნახაზის ფრაგმენტი: ფილის ა-1 ის ასაწევი ფასადის ნახაზის ზომა

ფილის ზომა 13743.8 მ2, ამოსაღები ფასადის ა-ბ

ქიმიური ფასადის ნახაზის ფასადის ზომა 33847.8 მ2

ნახაზის №	ფართობი
ფილე №1 ნახ(ფილის №2 + ნახ(ფილის №3 + ნახ(ფილის №4 + ნახ(ფილის №5 + ნახ(ფილის №6 + ნახ(ფილის №7 + ნახ(ფილის №8 + ნახ(ფილის №9 + ნახ(ფილის №10 + ნახ(ფილის №11 + ნახ(ფილის №12 + ნახ(ფილის №13 + ნახ(ფილის №14 + ნახ(ფილის №15 + ნახ(ფილის №16 + ნახ(ფილის №17 + ნახ(ფილის №18	126.3 მ2 + ნახ(ფილის 8.1 მ2 = 134.4 მ2 50.2 მ2 + ნახ(ფილის 5.8 მ2 = 56 მ2 52.1 მ2 + ნახ(ფილის 7.8 მ2 = 59.9 მ2 52.3 მ2 + ნახ(ფილის 7.8 მ2 = 60.1 მ2 52.3 მ2 + ნახ(ფილის 7.8 მ2 = 60.1 მ2 117.9 მ2 + ნახ(ფილის 18.0 მ2 = 135.9 მ2 76.3 მ2 + ნახ(ფილის 24.5 მ2 = 100.8 მ2 43.9 მ2 + ნახ(ფილის 18.7 მ2 = 62.6 მ2 67.2 მ2 + ნახ(ფილის 16.1 მ2 = 83.3 მ2 53.4 მ2 + ნახ(ფილის 10.1 მ2 = 63.5 მ2 121.7 მ2 + ნახ(ფილის 10.5 მ2 = 132.2 მ2 93.3 მ2 + ნახ(ფილის 0 მ2 = 93.3 მ2 92.4 მ2 + ნახ(ფილის 0 მ2 = 92.4 მ2 161.2 მ2 + ნახ(ფილის 17.3 მ2 = 178.5 მ2 91.0 მ2 + ნახ(ფილის 14.8 მ2 = 105.8 მ2 49.4 მ2 + ნახ(ფილის 2.0 მ2 = 51.4 მ2 37.6 მ2 + ნახ(ფილის 2.0 მ2 = 39.6 მ2 88.8 მ2 + ნახ(ფილის 14.8 მ2 = 103.6 მ2

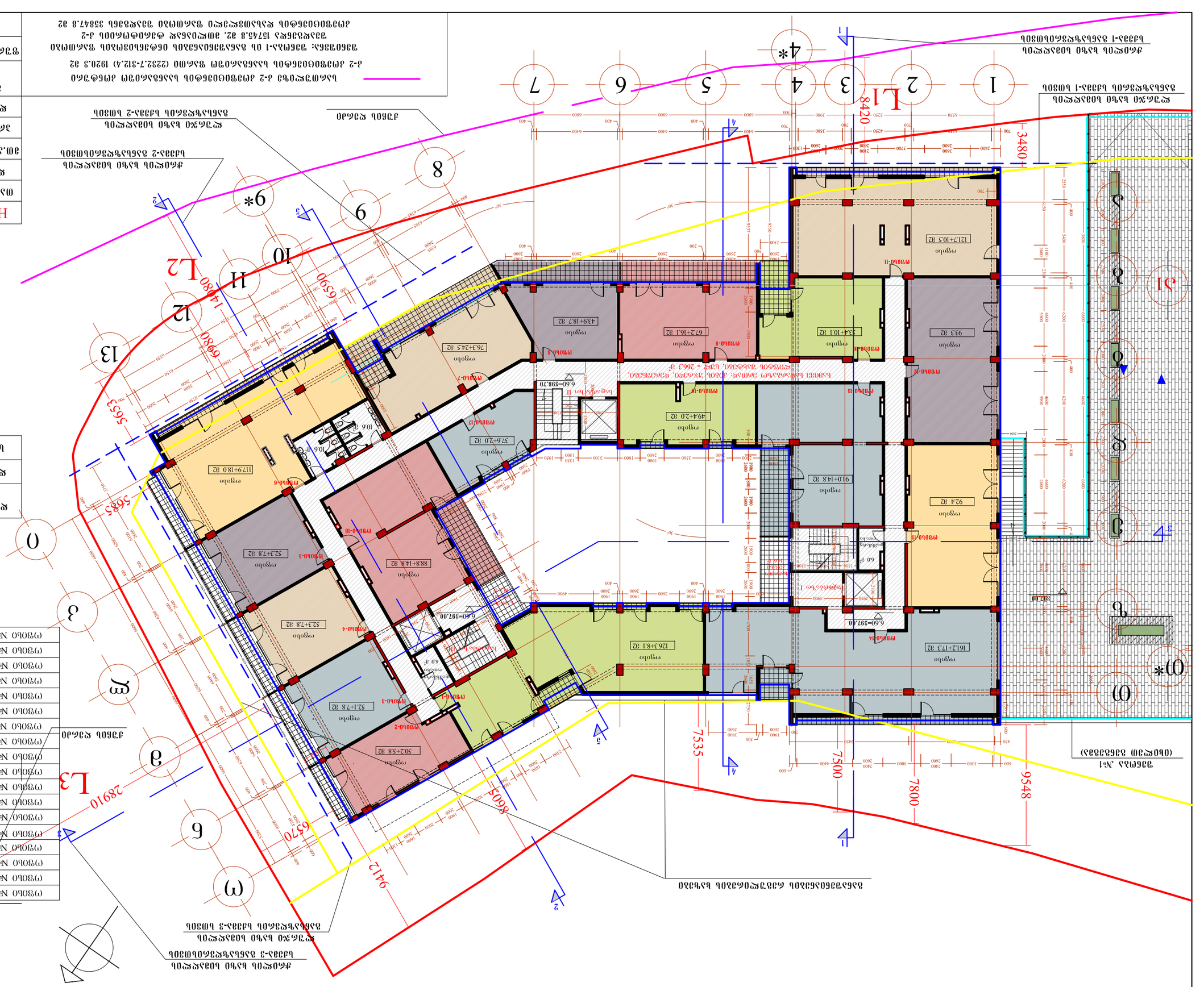
L1
L2
L3
8420
6590
6680
5655
5685
6570
6605
2891O
9412
7535
7500
7800
9548
3480
1400
ოფისი 121.7+10.5 მ2
ოფისი 43.9+18.7 მ2
ოფისი 67.2+16.1 მ2
ოფისი 33.4+10.1 მ2
ოფისი 93.3 მ2
ოფისი 92.4 მ2
ოფისი 91.0+14.8 მ2
ოფისი 49.4+2.0 მ2
ოფისი 37.6+2.0 მ2
ოფისი 76.3+24.5 მ2
ოფისი 117.9+18.0 მ2
ოფისი 52.3+7.8 მ2
ოფისი 88.8+14.8 მ2
ოფისი 52.3+7.8 მ2
ოფისი 52.1+7.8 მ2
ოფისი 50.2+5.8 მ2
ოფისი 126.3+8.1 მ2
ოფისი 161.2+17.3 მ2
ოფისი 92.4 მ2
ოფისი 93.3 მ2
ლიფტის შახტი 1
ლიფტის შახტი 2
სველი წერტილი
სველი წერტილი
სველი წერტილი

Планировка этажа многоквартирного жилого дома "Набережная"

L3

Масштаб 1:100

(2 планировочных элемента)

Общая площадь этажа 9.90 тыс.кв.м

Площадь застройки этажа 24.8 м2

Количество квартир на этаже 17

Количество квартир на этаже	17
Площадь застройки этажа	24.8 м2
Общая площадь квартир на этаже	202.8 м2

Условные обозначения:

- Граница секции дома
- Граница квартиры
- Несущие стены
- Перегородки
- Оконные проемы
- Дверные проемы
- Балконы, лоджии
- Вентиляционные каналы

Экспликация помещений

№	Назначение	Площадь, м2
1	Прихожая	5.2
2	Кухня-гостиная	18.4
3	Спальня	12.6
4	Санузел	3.1
5	Лоджия	4.0
6	Прихожая	4.8
7	Кухня-гостиная	19.2
8	Спальня	11.9
9	Спальня	9.5
10	Санузел	2.3
11	Балкон	2.1
12	Прихожая	6.1
13	Кухня-гостиная	20.3
14	Спальня	13.7
15	Спальня	10.5
16	Санузел	2.4
17	Лоджия	3.6

Примечания:

1. Размеры даны в мм, отметки — в м.
2. Привязка стен — по осям.
3. Высота этажа — 3.000 м.
4. Двери — по ГОСТ 6629-88.
5. Окна — по ГОСТ 30674-99.
6. Вентканалы — по серии 1.030.1-2.
7. Балконные ограждения — по индивидуальному проекту.
8. Перепад отметок пола — 0.150 м.
9. Гидроизоляция санузлов — обмазочная.
10. Звукоизоляция межквартирных стен — 52 дБА.
11. Звукоизоляция межэтажных перекрытий — 54 дБА.
12. Теплотехнический расчет — см. раздел ТХ.
13. Пожарные выходы — по эвакуационным путям.
14. Маломобильные группы населения — 1 квартира.
15. Лифт — грузоподъемностью 400 кг.
16. Мусоропровод — в каждой секции.
17. Почтовые ящики — на 1-м этаже.
18. Домофонная связь — в каждой квартире.
19. Электрощитовая — в подвале.
20. Водомерный узел — в подвале.
21. Тепловой пункт — в подвале.
22. Насосная — в подвале.
23. Бойлерная — в подвале.
24. Венткамера — на кровле.
25. Машинное отделение лифта — на кровле.
26. Молниезащита — по III категории.
27. Заземление — по ПУЭ.
28. Освещение — по СНиП 23-05-95.
29. Аварийное освещение — в коридорах.
30. Эвакуационное освещение — в коридорах.
31. Пожарная сигнализация — в каждой квартире.
32. Дымоудаление — в коридорах.
33. Пожарный водопровод — в коридорах.
34. Спринклерная система — в подвале.
35. Автоматическая пожарная сигнализация — в коридорах.
36. Система оповещения — в коридорах.
37. Связь с диспетчером — в каждой квартире.
38. Видеонаблюдение — в коридорах.
39. Контроль доступа — в коридорах.
40. Охранная сигнализация — в квартирах.
41. Кнопка тревожной сигнализации — в квартирах.
42. Электрический счетчик — в каждой квартире.
43. Газовый счетчик — в каждой квартире.
44. Водомерный счетчик — в каждой квартире.
45. Теплосчетчик — в каждой квартире.
46. Общедомовой прибор учета — в подвале.
47. Автоматика — в подвале.
48. Диспетчерская — в подвале.
49. Помещение охраны — в подвале.
50. Комната уборочного инвентаря — в подвале.
51. Помещение для консьержа — в подвале.
52. Кладовая — в подвале.
53. Велосипедная — в подвале.
54. Колясочная — в подвале.
55. Помещение для сушки белья — в подвале.
56. Помещение для хранения мусора — в подвале.
57. Помещение для сортировки мусора — в подвале.
58. Помещение для прессования мусора — в подвале.
59. Помещение для хранения пищевых отходов — в подвале.
60. Помещение для хранения строительных материалов — в подвале.
61. Помещение для хранения инструмента — в подвале.
62. Помещение для хранения оборудования — в подвале.
63. Помещение для хранения запасных частей — в подвале.
64. Помещение для хранения смазочных материалов — в подвале.
65. Помещение для хранения обтирочных материалов — в подвале.
66. Помещение для хранения спецодежды — в подвале.
67. Помещение для хранения средств индивидуальной защиты — в подвале.
68. Помещение для хранения средств пожаротушения — в подвале.
69. Помещение для хранения средств связи — в подвале.
70. Помещение для хранения средств сигнализации — в подвале.
71. Помещение для хранения средств оповещения — в подвале.
72. Помещение для хранения средств видеонаблюдения — в подвале.
73. Помещение для хранения средств контроля доступа — в подвале.
74. Помещение для хранения средств охранной сигнализации — в подвале.
75. Помещение для хранения средств тревожной сигнализации — в подвале.
76. Помещение для хранения средств диспетчерской связи — в подвале.
77. Помещение для хранения средств автоматики — в подвале.
78. Помещение для хранения средств водомерного узла — в подвале.
79. Помещение для хранения средств теплового пункта — в подвале.
80. Помещение для хранения средств насосной — в подвале.
81. Помещение для хранения средств бойлерной — в подвале.
82. Помещение для хранения средств венткамеры — на кровле.
83. Помещение для хранения средств машинного отделения лифта — на кровле.
84. Помещение для хранения средств молниезащиты — на кровле.
85. Помещение для хранения средств заземления — в подвале.
86. Помещение для хранения средств освещения — в подвале.
87. Помещение для хранения средств аварийного освещения — в подвале.
88. Помещение для хранения средств эвакуационного освещения — в подвале.
89. Помещение для хранения средств пожарной сигнализации — в подвале.
90. Помещение для хранения средств дымоудаления — в подвале.
91. Помещение для хранения средств пожарного водопровода — в подвале.
92. Помещение для хранения средств спринклерной системы — в подвале.
93. Помещение для хранения средств автоматической пожарной сигнализации — в подвале.
94. Помещение для хранения средств системы оповещения — в подвале.
95. Помещение для хранения средств связи с диспетчером — в подвале.
96. Помещение для хранения средств видеонаблюдения — в подвале.
97. Помещение для хранения средств контроля доступа — в подвале.
98. Помещение для хранения средств охранной сигнализации — в подвале.
99. Помещение для хранения средств кнопки тревожной сигнализации — в подвале.
100. Помещение для хранения средств электрического счетчика — в подвале.
101. Помещение для хранения средств газового счетчика — в подвале.
102. Помещение для хранения средств водомерного счетчика — в подвале.
103. Помещение для хранения средств теплосчетчика — в подвале.
104. Помещение для хранения средств общедомового прибора учета — в подвале.
105. Помещение для хранения средств автоматики — в подвале.
106. Помещение для хранения средств диспетчерской — в подвале.
107. Помещение для хранения средств охраны — в подвале.
108. Помещение для хранения средств уборочного инвентаря — в подвале.
109. Помещение для хранения средств консьержа — в подвале.
110. Помещение для хранения средств кладовой — в подвале.
111. Помещение для хранения средств велосипедной — в подвале.
112. Помещение для хранения средств колясочной — в подвале.
113. Помещение для хранения средств сушки белья — в подвале.
114. Помещение для хранения средств мусора — в подвале.
115. Помещение для хранения средств сортировки мусора — в подвале.
116. Помещение для хранения средств прессования мусора — в подвале.
117. Помещение для хранения средств пищевых отходов — в подвале.
118. Помещение для хранения средств строительных материалов — в подвале.
119. Помещение для хранения средств инструмента — в подвале.
120. Помещение для хранения средств оборудования — в подвале.
121. Помещение для хранения средств запасных частей — в подвале.
122. Помещение для хранения средств смазочных материалов — в подвале.
123. Помещение для хранения средств обтирочных материалов — в подвале.
124. Помещение для хранения средств спецодежды — в подвале.
125. Помещение для хранения средств индивидуальной защиты — в подвале.
126. Помещение для хранения средств пожаротушения — в подвале.
127. Помещение для хранения средств связи — в подвале.
128. Помещение для хранения средств сигнализации — в подвале.
129. Помещение для хранения средств оповещения — в подвале.
130. Помещение для хранения средств видеонаблюдения — в подвале.
131. Помещение для хранения средств контроля доступа — в подвале.
132. Помещение для хранения средств охранной сигнализации — в подвале.
133. Помещение для хранения средств тревожной сигнализации — в подвале.
134. Помещение для хранения средств диспетчерской связи — в подвале.
135. Помещение для хранения средств автоматики — в подвале.
136. Помещение для хранения средств водомерного узла — в подвале.
137. Помещение для хранения средств теплового пункта — в подвале.
138. Помещение для хранения средств насосной — в подвале.
139. Помещение для хранения средств бойлерной — в подвале.
140. Помещение для хранения средств венткамеры — на кровле.
141. Помещение для хранения средств машинного отделения лифта — на кровле.
142. Помещение для хранения средств молниезащиты — на кровле.
143. Помещение для хранения средств заземления — в подвале.
144. Помещение для хранения средств освещения — в подвале.
145. Помещение для хранения средств аварийного освещения — в подвале.
146. Помещение для хранения средств эвакуационного освещения — в подвале.
147. Помещение для хранения средств пожарной сигнализации — в подвале.
148. Помещение для хранения средств дымоудаления — в подвале.
149. Помещение для хранения средств пожарного водопровода — в подвале.
150. Помещение для хранения средств спринклерной системы — в подвале.
151. Помещение для хранения средств автоматической пожарной сигнализации — в подвале.
152. Помещение для хранения средств системы оповещения — в подвале.
153. Помещение для хранения средств связи с диспетчером — в подвале.
154. Помещение для хранения средств видеонаблюдения — в подвале.
155. Помещение для хранения средств контроля доступа — в подвале.
156. Помещение для хранения средств охранной сигнализации — в подвале.
157. Помещение для хранения средств кнопки тревожной сигнализации — в подвале.
158. Помещение для хранения средств электрического счетчика — в подвале.
159. Помещение для хранения средств газового счетчика — в подвале.
160. Помещение для хранения средств водомерного счетчика — в подвале.
161. Помещение для хранения средств теплосчетчика — в подвале.
162. Помещение для хранения средств общедомового прибора учета — в подвале.
163. Помещение для хранения средств автоматики — в подвале.
164. Помещение для хранения средств диспетчерской — в подвале.
165. Помещение для хранения средств охраны — в подвале.
166. Помещение для хранения средств уборочного инвентаря — в подвале.
167. Помещение для хранения средств консьержа — в подвале.
168. Помещение для хранения средств кладовой — в подвале.
169. Помещение для хранения средств велосипедной — в подвале.
170. Помещение для хранения средств колясочной — в подвале.
171. Помещение для хранения средств сушки белья — в подвале.
172. Помещение для хранения средств мусора — в подвале.
173. Помещение для хранения средств сортировки мусора — в подвале.
174. Помещение для хранения средств прессования мусора — в подвале.
175. Помещение для хранения средств пищевых отходов — в подвале.
176. Помещение для хранения средств строительных материалов — в подвале.
177. Помещение для хранения средств инструмента — в подвале.
178. Помещение для хранения средств оборудования — в подвале.
179. Помещение для хранения средств запасных частей — в подвале.
180. Помещение для хранения средств смазочных материалов — в подвале.
181. Помещение для хранения средств обтирочных материалов — в подвале.
182. Помещение для хранения средств спецодежды — в подвале.
183. Помещение для хранения средств индивидуальной защиты — в подвале.
184. Помещение для хранения средств пожаротушения — в подвале.
185. Помещение для хранения средств связи — в подвале.
186. Помещение для хранения средств сигнализации — в подвале.
187. Помещение для хранения средств оповещения — в подвале.
188. Помещение для хранения средств видеонаблюдения — в подвале.
189. Помещение для хранения средств контроля доступа — в подвале.
190. Помещение для хранения средств охранной сигнализации — в подвале.
191. Помещение для хранения средств тревожной сигнализации — в подвале.
192. Помещение для хранения средств диспетчерской связи — в подвале.
193. Помещение для хранения средств автоматики — в подвале.
194. Помещение для хранения средств водомерного узла — в подвале.
195. Помещение для хранения средств теплового пункта — в подвале.
196. Помещение для хранения средств насосной — в подвале.
197. Помещение для хранения средств бойлерной — в подвале.
198. Помещение для хранения средств венткамеры — на кровле.
199. Помещение для хранения средств машинного отделения лифта — на кровле.
200. Помещение для хранения средств молниезащиты — на кровле.

Жилой дом №1 (односекционный)	
Общая площадь квартир	1974.2 м2
Количество квартир	17
Количество этажей	9
Количество подъездов	1
Количество лифтов	1
Количество мусоропроводов	1
Количество машинных отделений лифта	1
Количество венткамер	1
Количество тепловых пунктов	1
Количество насосных	1
Количество бойлерных	1
Количество электрощитовых	1
Количество водомерных узлов	1
Количество диспетчерских	1
Количество помещений охраны	1
Количество комнат уборочного инвентаря	1
Количество помещений для консьержа	1
Количество кладовых	1
Количество велосипедных	1
Количество колясочных	1
Количество помещений для сушки белья	1
Количество помещений для хранения мусора	1
Количество помещений для сортировки мусора	1
Количество помещений для прессования мусора	1
Количество помещений для хранения пищевых отходов	1
Количество помещений для хранения строительных материалов	1
Количество помещений для хранения инструмента	1
Количество помещений для хранения оборудования	1
Количество помещений для хранения запасных частей	1
Количество помещений для хранения смазочных материалов	1
Количество помещений для хранения обтирочных материалов	1
Количество помещений для хранения спецодежды	1
Количество помещений для хранения средств индивидуальной защиты	1
Количество помещений для хранения средств пожаротушения	1
Количество помещений для хранения средств связи	1
Количество помещений для хранения средств сигнализации	1
Количество помещений для хранения средств оповещения	1
Количество помещений для хранения средств видеонаблюдения	1
Количество помещений для хранения средств контроля доступа	1
Количество помещений для хранения средств охранной сигнализации	1
Количество помещений для хранения средств тревожной сигнализации	1
Количество помещений для хранения средств диспетчерской связи	1
Количество помещений для хранения средств автоматики	1
Количество помещений для хранения средств водомерного узла	1
Количество помещений для хранения средств теплового пункта	1
Количество помещений для хранения средств насосной	1
Количество помещений для хранения средств бойлерной	1
Количество помещений для хранения средств венткамеры	1
Количество помещений для хранения средств машинного отделения лифта	1
Количество помещений для хранения средств молниезащиты	1
Количество помещений для хранения средств заземления	1
Количество помещений для хранения средств освещения	1
Количество помещений для хранения средств аварийного освещения	1
Количество помещений для хранения средств эвакуационного освещения	1
Количество помещений для хранения средств пожарной сигнализации	1
Количество помещений для хранения средств дымоудаления	1
Количество помещений для хранения средств пожарного водопровода	1
Количество помещений для хранения средств спринклерной системы	1
Количество помещений для хранения средств автоматической пожарной сигнализации	1
Количество помещений для хранения средств системы оповещения	1
Количество помещений для хранения средств связи с диспетчером	1
Количество помещений для хранения средств видеонаблюдения	1
Количество помещений для хранения средств контроля доступа	1
Количество помещений для хранения средств охранной сигнализации	1
Количество помещений для хранения средств кнопки тревожной сигнализации	1
Количество помещений для хранения средств электрического счетчика	1
Количество помещений для хранения средств газового счетчика	1
Количество помещений для хранения средств водомерного счетчика	1
Количество помещений для хранения средств теплосчетчика	1
Количество помещений для хранения средств общедомового прибора учета	1
Количество помещений для хранения средств автоматики	1
Количество помещений для хранения средств диспетчерской	1
Количество помещений для хранения средств охраны	1
Количество помещений для хранения средств уборочного инвентаря	1
Количество помещений для хранения средств консьержа	1
Количество помещений для хранения средств кладовой	1
Количество помещений для хранения средств велосипедной	1
Количество помещений для хранения средств колясочной	1
Количество помещений для хранения средств сушки белья	1
Количество помещений для хранения средств мусора	1
Количество помещений для хранения средств сортировки мусора	1
Количество помещений для хранения средств прессования мусора	1
Количество помещений для хранения средств пищевых отходов	1
Количество помещений для хранения средств строительных материалов	1
Количество помещений для хранения средств инструмента	1
Количество помещений для хранения средств оборудования	1
Количество помещений для хранения средств запасных частей	1
Количество помещений для хранения средств смазочных материалов	1
Количество помещений для хранения средств обтирочных материалов	1
Количество помещений для хранения средств

ՀԱՅԱՍՏԱՆԻ ՀԱՆՐԱՊԵՏՈՒԹՅԱՆ ԱՐԱՐԱՏԻ ՄԱՐԶԻ ՎԱՂԱՐՇԱՊԱՏ ՔԱՂԱՔԱՅԻՆ ՀԱՄԱՅՆՔԻ
"ՎԱՂԱՐՇԱՊԱՏ ԱՐԴԻ" ՍԱՀՄԱՆԱՓԱԿ ՀԱՏՎԱԾԻ ՄԱՍՆԱՎՈՐ ՀԱՏԱԿԻ

ՎԱՂԱՐՇԱՊԱՏ ՔԱՂԱՔԱՅԻՆ ՀԱՄԱՅՆՔԻ ՎԱՂԱՐՇԱՊԱՏ ԱՐԴԻ ԹԱՂԱՄԱՍԻ №2 ՇԵՆՔԻ 13.20 ԲՈՒՐԳԱՅԻՆ ՏԱՆ (3 ԱՇԽԱՏԱՆՔԱՅԻՆ) ԱՇԽԱՏԱՆՔԱՅԻՆ ՆԱԽԱԳԻԾ

Գ. 1:100

L3

ՀՈՂԱՄԱՍ ԿԱՌՈՒՑՎԱԾՔԻ ՀԱՍՑԱՅԻՆ ՊԼԱՆ

ՀԱՍՑԱՅԻՆ ԿԱՌՈՒՑՎԱԾՔԻ ՄԱԿԵՐԵՍԱՅԻՆ ՄԱԿԵՐԵՍԸ	202.8 մ2
ՀԱՍՑԱՅԻՆ ԿԱՌՈՒՑՎԱԾՔԻ ՀԱՐԿԱՅԻՆ ՄԱԿԵՐԵՍԸ	24.8 մ2
ՀԱՍՑԱՅԻՆ ԿԱՌՈՒՑՎԱԾՔԻ ՀԱՐԿԱՅԻՆ ՄԱԿԵՐԵՍԻ ՄԱԿԵՐԵՍԱՅԻՆ ՄԱՍՆԱԿՑՈՒԹՅԱՄԲ ՀՈՂԱՄԱՍԻ ՄԱԿԵՐԵՍԻ ՏԱՐԱԾՔԸ	17

ՀՈՂԱՄԱՍԻ ՄԱԿԵՐԵՍԱՅԻՆ ՄԱՍՆԱԿՑՈՒԹՅԱՆ ՏԱՐԱԾՔԻ ՍԱՀՄԱՆԱՓԱԿՈՒՄԸ ԵՎ ՀՈՂԱՄԱՍԻ ՕԳՏԱԳՈՐԾՄԱՆ ՆՊԱՏԱԿԸ	ՀՈՂԱՄԱՍԻ ՄԱՍՆԱԿՑՈՒԹՅԱՆ ՏԵՍԱԿԸ	ՀՈՂԱՄԱՍԻ ՄԱԿԵՐԵՍԸ, ՔԱՌԱԿՈՒՍԸ	ՀՈՂԱՄԱՍԻ №
ՀՈՂԱՄԱՍԻ ՕԳՏԱԳՈՐԾՄԱՆ ՆՊԱՏԱԿԸ ԵՎ ՇԻՆԱՐԱՐԱԿԱՆ ՍԱՀՄԱՆԱՓԱԿՈՒՄՆԵՐԸ "ՎԱՂԱՐՇԱՊԱՏ ԱՐԴԻ" ՀԱՏՎԱԾԻ ՀԱՄԱՐ			

ՀԱՍՑԱՅԻՆ ԿԱՌՈՒՑՎԱԾՔԻ Հ-2 ՀՈՂԱՄԱՍԻ ՍԱՀՄԱՆԱՓԱԿՈՒՄԸ ՀԱՍՑԱՅԻՆ ԿԱՌՈՒՑՎԱԾՔԻ ՕԳՏԱԳՈՐԾՄԱՆ ՆՊԱՏԱԿՈՎ ՍԱՀՄԱՆՎՈՂ ՇԻՆԱՐԱՐԱԿԱՆ ՍԱՀՄԱՆԱՓԱԿՈՒՄՆԵՐԻ ՀԱՄԱՁԱՅՆ ՀՈՂԱՄԱՍԻ ՄԱԿԵՐԵՍԻ ՏԱՐԱԾՔԸ (2216.3-3919.2) 1897.1 մ2

ՀԱՍՑԱՅԻՆ ԿԱՌՈՒՑՎԱԾՔԻ ՀԱՍՑԱՅԻՆ ՄԱԿԵՐԵՍԻ ՏԱՐԱԾՔԻ ՕԳՏԱԳՈՐԾՄԱՆ ՆՊԱՏԱԿՈՎ ՍԱՀՄԱՆՎՈՂ ՇԻՆԱՐԱՐԱԿԱՆ ՍԱՀՄԱՆԱՓԱԿՈՒՄՆԵՐԻ ՀԱՄԱՁԱՅՆ ՀՈՂԱՄԱՍԻ ՄԱԿԵՐԵՍԻ ՏԱՐԱԾՔԸ՝ ՀՈՂԱՄԱՍԻ ՀԱՍՑԱՅԻՆ ՊԼԱՆԻ ՎՐԱ ՀԱՏԿԱՑՎԱԾ ՔԱՌԱԿՈՒՍԱՅԻՆ ՀԱՄԱԿԱՐԳՈՎ 13743.8 մ2, ՅՈՒՐԱՔԱՆՉՅՈՒՐ ՀՈՂԱՄԱՍԻ Հ-2 ՀԱՄԱՐ ՍԱՀՄԱՆՎՈՂ ՇԻՆԱՐԱՐԱԿԱՆ ՍԱՀՄԱՆԱՓԱԿՈՒՄՆԵՐԻ ՀԱՄԱՁԱՅՆ ՀՈՂԱՄԱՍԻ ՄԱԿԵՐԵՍԻ ՏԱՐԱԾՔԸ 3384.7.8 մ2

HD House Development		
ՄՇԱԿՈՒՅԹԱՅԻՆ	ՕԲՅԵԿՏ	ԼԻՑՔԱՎՈՐՎԱԾ
ՔԱՂԱՔԱՇԻՆԱԿԱՆ	ՀԱՏԱՏՎՈՂ	
ԳԼԽ.ՃԱՐՊԱՊԵՏ	ՀԱՏԱՏՎՈՂ	
ՀՀ. ՍՅՈՒՆԻՔԻ	ՀԱՏԱՏՎՈՂ	
ԿԱՌԱՎԱՐՈՒՄ		

ՀՈՂԱՄԱՍԻ ՍԱՀՄԱՆԱՓԱԿՈՒՄ

ՀՈՂԱՄԱՍԻ ՀԱՍՑԱՅԻՆ ՊԼԱՆԻ ՎՐԱ ՀԱՏԿԱՑՎԱԾ ՔԱՌԱԿՈՒՍԱՅԻՆ ՀԱՄԱԿԱՐԳՈՎ 13743.8 մ2, ՅՈՒՐԱՔԱՆՉՅՈՒՐ ՀՈՂԱՄԱՍԻ Հ-2 ՀԱՄԱՐ ՍԱՀՄԱՆՎՈՂ ՇԻՆԱՐԱՐԱԿԱՆ ՍԱՀՄԱՆԱՓԱԿՈՒՄՆԵՐԻ ՀԱՄԱՁԱՅՆ ՀՈՂԱՄԱՍԻ ՄԱԿԵՐԵՍԻ ՏԱՐԱԾՔԸ՝ ՀՈՂԱՄԱՍԻ ՀԱՍՑԱՅԻՆ ՊԼԱՆԻ ՎՐԱ ՀԱՏԿԱՑՎԱԾ ՔԱՌԱԿՈՒՍԱՅԻՆ ՀԱՄԱԿԱՐԳՈՎ

ՀՈՂԱՄԱՍԻ ՍԱՀՄԱՆԱՓԱԿՈՒՄ

Многоквартирный дом с подземной автостоянкой и встроенными помещениями

Жилой район №2
Участок 16.50 Квартал 1
(4 Часть)
Масштаб 1:100

Экспликация помещений 1-го этажа

Наименование	Площадь, м2
Площадь квартир общая	2103.7 м2
Площадь квартир жилая	24.8 м2
Площадь квартир жилая	1473.6 м2
Площадь квартир общая	279.3 м2
Площадь квартир без летних помещений	2067 м2
Количество квартир	17

Наименование	Площадь, м2
Площадь квартир общая	202.8 м2
Площадь квартир жилая	24.8 м2
Количество квартир	17

Квартира №17 Общая(приведенная) 105.7 м2 + Лоджия(приведенная) 23.2 м2 = 128.9 м2
Квартира №18 Общая(приведенная) 53.7 м2 + Лоджия(приведенная) 9.5 м2 = 63.2 м2
Квартира №19 Общая(приведенная) 114.7 м2 + Лоджия(приведенная) 12.7 м2 = 127.4 м2
Квартира №20 Общая(приведенная) 45.8 м2 + Лоджия(приведенная) 11.9 м2 = 57.7 м2
Квартира №21 Общая(приведенная) 46.5 м² + Лоджия(приведенная) 11.9 м² = 58.4 м²
Квартира №22 Общая(приведенная) 90.7 м² + Лоджия(приведенная) 23.8 м²= 114.5 м²
Квартира №23 Общая(приведенная) 83.8 м2 + Лоджия(приведенная) 23.6 м2 = 107.4 м2
Квартира №24 Общая(приведенная) 90.3 м2 + Лоджия(приведенная) 8.2 м2 = 98.5 м2
Квартира №79 Общая(приведенная) 130.9 м2 + Лоджия(приведенная) 17.1 м2 = 148 м2
Квартира №80 Общая(приведенная) 46.4 м2 + Лоджия(приведенная) 11.8 м2 = 58.2 м2
Квартира №81 Общая(приведенная) 137.8 м2 + Лоджия(приведенная) 10.5 м2 = 148.3 м2
Квартира №100 Общая(приведенная) 123.2 м2 + Лоджия(приведенная) 7.1 м2 = 130.3 м2
Квартира №101 Общая(приведенная) 87.5 м2 + Лоджия(приведенная) 23.8 м2 = 111.3 м2
Квартира №102 Общая(приведенная) 46.5 м2 + Лоджия(приведенная) 11.9 м2 = 58.4 м2
Квартира №103 Общая(приведенная) 48.6 м2 + Лоджия(приведенная) 11.9 м2 = 60.5 м2
Квартира №104 Общая(приведенная) 125.4 м2 + Лоджия(приведенная) 24.6 м2 = 150 м2
Квартира №105 Общая(приведенная) 91.4 м2 + Лоджия(приведенная) 23.2 м2 = 114.6 м2

HD House Development		
Площадь квартир общая	Этажность	Количество квартир
Площадь квартир общая	Этажность	
Площадь квартир без летних помещений	Этажность	
Площадь квартир жилая		
Количество квартир		

Граница участка

Граница земельного участка, передаваемого в аренду

Граница земельного участка, передаваемого в аренду

Граница земельного участка, передаваемого в аренду

ՍԱՆԿԱՐԱՅԻՆ ՕԳՏԱԳՈՐԾՎՈՂ ՀՈՂԱՄԱՍԻ «ՊԱՐՏԱԿԱՆ ՁԱՅՆԱԼԻՑՔ»

ԳԾԱՊԼԱՆ №2

ԱՇԽԱՏԱՆՔԱՅԻՆ ՊԱՏՎԵՐ 19.80 ԿՈՂՄՆԱՅԻՆ

(5 ԱՇՀԱՐԱՅԻՆ)

Ց. 1:100

ՍԱՆԿԱՐԱՅԻՆ ԱՅԼԸՆԴՐԱՆՔՆԵՐԻ ՀԱՄԱՁԱՅՆԵՑՎԱԾ

L3

ՀԱՏԱԿ ԿՎԱԴԱՏ

ԱՆՇԱՐԺ ՔԱՐԱՅԻ ՄԱԿԵՐԵՍ	202.8 ք2
ԱՆՇԱՐԺ ՔԱՐԱՅԻ ՄԱԿԵՐԵՍ ՊԱՏՎԱՆ	24.8 ք2
ԱՆՇԱՐԺ ՔԱՐԱՅԻ ՀԱՏԱԿ ՀԱՄԱՐ	17

ՀԱՏԱԿ №25 ՍԱՆԿԱՐԱՅԻՆ ՕԳՏ 105.7 ք2 + ՍԱՆԿԱՐԱՅԻՆ 23.2 ք2 = 128.9 ք2
ՀԱՏԱԿ №26 ՍԱՆԿԱՐԱՅԻՆ ՕԳՏ 53.7 ք2 + ՍԱՆԿԱՐԱՅԻՆ 9.5 ք2 = 63.2 ք2
ՀԱՏԱԿ №27 ՍԱՆԿԱՐԱՅԻՆ ՕԳՏ 114.7 ք2 + ՍԱՆԿԱՐԱՅԻՆ 12.7 ք2 = 127.4 ք2
ՀԱՏԱԿ №28 ՍԱՆԿԱՐԱՅԻՆ ՕԳՏ 45.8 ք2 + ՍԱՆԿԱՐԱՅԻՆ 11.9 ք2 = 57.7 ք2
ՀԱՏԱԿ №29 ՍԱՆԿԱՐԱՅԻՆ ՕԳՏ 46.5 ք2 + ՍԱՆԿԱՐԱՅԻՆ 11.9 ք2 = 58.4 ք2
ՀԱՏԱԿ №30 ՍԱՆԿԱՐԱՅԻՆ ՕԳՏ 90.7 ք2 + ՍԱՆԿԱՐԱՅԻՆ 23.8 ք2= 114.5 ք2
ՀԱՏԱԿ №31 ՍԱՆԿԱՐԱՅԻՆ ՕԳՏ 83.8 ք2 + ՍԱՆԿԱՐԱՅԻՆ 23.6 ք2 = 107.4 ք2
ՀԱՏԱԿ №32 ՍԱՆԿԱՐԱՅԻՆ ՕԳՏ 90.3 ք2 + ՍԱՆԿԱՐԱՅԻՆ 8.2 ք2 = 98.5 ք2
ՀԱՏԱԿ №82 ՍԱՆԿԱՐԱՅԻՆ ՕԳՏ 130.9 ք2 + ՍԱՆԿԱՐԱՅԻՆ 17.1 ք2 = 148 ք2
ՀԱՏԱԿ №83 ՍԱՆԿԱՐԱՅԻՆ ՕԳՏ 46.4 ք2 + ՍԱՆԿԱՐԱՅԻՆ 11.8 ք2 = 58.2 ք2
ՀԱՏԱԿ №84 ՍԱՆԿԱՐԱՅԻՆ ՕԳՏ 137.8 ք2 + ՍԱՆԿԱՐԱՅԻՆ 10.5 ք2 = 148.3 ք2
ՀԱՏԱԿ №106 ՍԱՆԿԱՐԱՅԻՆ ՕԳՏ 123.2 ք2 + ՍԱՆԿԱՐԱՅԻՆ 7.1 ք2 = 130.3 ք2
ՀԱՏԱԿ №107 ՍԱՆԿԱՐԱՅԻՆ ՕԳՏ 87.5 ք2 + ՍԱՆԿԱՐԱՅԻՆ 23.8 ք2 = 111.3 ք2
ՀԱՏԱԿ №108 ՍԱՆԿԱՐԱՅԻՆ ՕԳՏ 46.5 ք2 + ՍԱՆԿԱՐԱՅԻՆ 11.9 ք2 = 58.4 ք2
ՀԱՏԱԿ №109 ՍԱՆԿԱՐԱՅԻՆ ՕԳՏ 48.6 ք2 + ՍԱՆԿԱՐԱՅԻՆ 11.9 ք2 = 60.5 ք2
ՀԱՏԱԿ №110 ՍԱՆԿԱՐԱՅԻՆ ՕԳՏ 125.4 ք2 + ՍԱՆԿԱՐԱՅԻՆ 24.6 ք2 = 150 ք2
ՀԱՏԱԿ №111 ՍԱՆԿԱՐԱՅԻՆ ՕԳՏ 91.4 ք2 + ՍԱՆԿԱՐԱՅԻՆ 23.2 ք2 = 114.6 ք2

ՄԱՍՆԱՇԵՆՔԻ ԱՆՎԱՆՈՒՄԸ	ԱՅԼԱՆՇԱՆ	ԱՇԽԱՏԱՆՔԱՅԻՆ ՊԱՏՎԵՐ
ՔԱՂԱՔԱՇԻՆԱԿԱՆ	ԱՃԱՐԱՅՈՒՄ	ՀԱՏԱԿ
ՀԱՍՑ. ԱՅԴՐԵՍ	ԱՃԱՐԱՅՈՒՄ	ՀԱՏԱԿ
ԿԱՌԱՎԱՐՈՒՄ		

ՀԱՍԱՐԱԿԱԿԱՆ ՄԱՍՆԱՇԵՆՔԻ ԱՅԼ ՇԵՆՔԵՐԻ ՀԱՄԱԼԻՐ ՀԱՏԱԿԱՅԻՆ ԿԱԶՄԱԿԵՐՊՈՒԹՅԱՆ "ՀԱՅԿԱԿԱՆ ՔԱՂԱՔԱՑԻԱԿԱՆ ՀԱՐԿԱՅԻՆ ՀԱՄԱԼԻՐ"

ՊԱՏՎԵՐԻ ՀԱՄԱՐ	ՊԱՏՎԵՐԱԿԱՆ ՄԱՍ	ՄԱՍՇՏԱԲ

ՀԱՄԱՁԱՅՆԵՑՎԱԾ Ա-2 ՀՈՂԱՄԱՍԻ ԱՇԽԱՏԱՆՔԱՅԻՆ ՊԱՏՎԵՐԻ ՎՐԱ ԳՏՆՎՈՂ ՀՈՂԱՄԱՍԻ ՄԱՍ (2810.3-319.2) 1890.1 ՔՄ

ՀՈՂԱՄԱՍԻ ՍԱՀՄԱՆԱՓԱԿՈՒՄ ԱՅԼ ՀՈՂԱՄԱՍԵՐԻ ՄԱՍԵՐ ՉԵՆ ՄՏՆՈՒՄ

ՀՈՂԱՄԱՍ №1 ՀԱՍՑԵ ԱՅԴՐԵՍՈՎ ՀԱՍԱՐԱԿԱԿԱՆ ՄԱՍՆԱՇԵՆՔԻ ՀԱՄԱԼԻՐ ՀԱՏԱԿԱՅԻՆ ԿԱԶՄԱԿԵՐՊՈՒԹՅԱՆ ՀՈՂԱՄԱՍԻ ՄԱՍ

ՀՈՂԱՄԱՍԻ ՍԱՀՄԱՆԱՓԱԿՈՒՄ ԱՅԼ ՀՈՂԱՄԱՍԵՐԻ ՄԱՍԵՐ ՉԵՆ ՄՏՆՈՒՄ

ՀՈՂԱՄԱՍ №2 ՀԱՍՑԵ ԱՅԴՐԵՍՈՎ ՀԱՍԱՐԱԿԱԿԱՆ ՄԱՍՆԱՇԵՆՔԻ ՀԱՄԱԼԻՐ ՀԱՏԱԿԱՅԻՆ ԿԱԶՄԱԿԵՐՊՈՒԹՅԱՆ ՀՈՂԱՄԱՍԻ ՄԱՍ

ՀԱՏԱԿ ԿՎԱԴԱՏ

ՀԱՍԱՐԱԿԱԿԱՆ ՄԱՍՆԱՇԵՆՔԻ ԱՅԼ ՇԵՆՔԵՐԻ ՀԱՄԱԼԻՐ ՀԱՏԱԿԱՅԻՆ ԿԱԶՄԱԿԵՐՊՈՒԹՅԱՆ ՀՈՂԱՄԱՍԻ ՄԱՍ

ՀՈՂԱՄԱՍ №3 ՀԱՍՑԵ ԱՅԴՐԵՍՈՎ ՀԱՍԱՐԱԿԱԿԱՆ ՄԱՍՆԱՇԵՆՔԻ ՀԱՄԱԼԻՐ ՀԱՏԱԿԱՅԻՆ ԿԱԶՄԱԿԵՐՊՈՒԹՅԱՆ ՀՈՂԱՄԱՍԻ ՄԱՍ

ՀՈՂԱՄԱՍԻ ՍԱՀՄԱՆԱՓԱԿՈՒՄ ԱՅԼ ՀՈՂԱՄԱՍԵՐԻ ՄԱՍԵՐ ՉԵՆ ՄՏՆՈՒՄ

ՀՈՂԱՄԱՍ №4 ՀԱՍՑԵ ԱՅԴՐԵՍՈՎ ՀԱՍԱՐԱԿԱԿԱՆ ՄԱՍՆԱՇԵՆՔԻ ՀԱՄԱԼԻՐ ՀԱՏԱԿԱՅԻՆ ԿԱԶՄԱԿԵՐՊՈՒԹՅԱՆ ՀՈՂԱՄԱՍԻ ՄԱՍ

ՀՈՂԱՄԱՍԻ ՍԱՀՄԱՆԱՓԱԿՈՒՄ ԱՅԼ ՀՈՂԱՄԱՍԵՐԻ ՄԱՍԵՐ ՉԵՆ ՄՏՆՈՒՄ

ՀՈՂԱՄԱՍ №5 ՀԱՍՑԵ ԱՅԴՐԵՍՈՎ ՀԱՍԱՐԱԿԱԿԱՆ ՄԱՍՆԱՇԵՆՔԻ ՀԱՄԱԼԻՐ ՀԱՏԱԿԱՅԻՆ ԿԱԶՄԱԿԵՐՊՈՒԹՅԱՆ ՀՈՂԱՄԱՍԻ ՄԱՍ

ՀՈՂԱՄԱՍԻ ՍԱՀՄԱՆԱՓԱԿՈՒՄ ԱՅԼ ՀՈՂԱՄԱՍԵՐԻ ՄԱՍԵՐ ՉԵՆ ՄՏՆՈՒՄ

ՀՈՂԱՄԱՍ №6 ՀԱՍՑԵ ԱՅԴՐԵՍՈՎ ՀԱՍԱՐԱԿԱԿԱՆ ՄԱՍՆԱՇԵՆՔԻ ՀԱՄԱԼԻՐ ՀԱՏԱԿԱՅԻՆ ԿԱԶՄԱԿԵՐՊՈՒԹՅԱՆ ՀՈՂԱՄԱՍԻ ՄԱՍ

ՀՈՂԱՄԱՍԻ ՍԱՀՄԱՆԱՓԱԿՈՒՄ ԱՅԼ ՀՈՂԱՄԱՍԵՐԻ ՄԱՍԵՐ ՉԵՆ ՄՏՆՈՒՄ

ՀՈՂԱՄԱՍ №7 ՀԱՍՑԵ ԱՅԴՐԵՍՈՎ ՀԱՍԱՐԱԿԱԿԱՆ ՄԱՍՆԱՇԵՆՔԻ ՀԱՄԱԼԻՐ ՀԱՏԱԿԱՅԻՆ ԿԱԶՄԱԿԵՐՊՈՒԹՅԱՆ ՀՈՂԱՄԱՍԻ ՄԱՍ

ՀՈՂԱՄԱՍԻ ՍԱՀՄԱՆԱՓԱԿՈՒՄ ԱՅԼ ՀՈՂԱՄԱՍԵՐԻ ՄԱՍԵՐ ՉԵՆ ՄՏՆՈՒՄ

ՀՈՂԱՄԱՍ №8 ՀԱՍՑԵ ԱՅԴՐԵՍՈՎ ՀԱՍԱՐԱԿԱԿԱՆ ՄԱՍՆԱՇԵՆՔԻ ՀԱՄԱԼԻՐ ՀԱՏԱԿԱՅԻՆ ԿԱԶՄԱԿԵՐՊՈՒԹՅԱՆ ՀՈՂԱՄԱՍԻ ՄԱՍ

ՀՈՂԱՄԱՍԻ ՍԱՀՄԱՆԱՓԱԿՈՒՄ ԱՅԼ ՀՈՂԱՄԱՍԵՐԻ ՄԱՍԵՐ ՉԵՆ ՄՏՆՈՒՄ

ՀՈՂԱՄԱՍ №9 ՀԱՍՑԵ ԱՅԴՐԵՍՈՎ ՀԱՍԱՐԱԿԱԿԱՆ ՄԱՍՆԱՇԵՆՔԻ ՀԱՄԱԼԻՐ ՀԱՏԱԿԱՅԻՆ ԿԱԶՄԱԿԵՐՊՈՒԹՅԱՆ ՀՈՂԱՄԱՍԻ ՄԱՍ

ՀՈՂԱՄԱՍԻ ՍԱՀՄԱՆԱՓԱԿՈՒՄ ԱՅԼ ՀՈՂԱՄԱՍԵՐԻ ՄԱՍԵՐ ՉԵՆ ՄՏՆՈՒՄ

ՀՈՂԱՄԱՍ №10 ՀԱՍՑԵ ԱՅԴՐԵՍՈՎ ՀԱՍԱՐԱԿԱԿԱՆ ՄԱՍՆԱՇԵՆՔԻ ՀԱՄԱԼԻՐ ՀԱՏԱԿԱՅԻՆ ԿԱԶՄԱԿԵՐՊՈՒԹՅԱՆ ՀՈՂԱՄԱՍԻ ՄԱՍ

ՀՈՂԱՄԱՍԻ ՍԱՀՄԱՆԱՓԱԿՈՒՄ ԱՅԼ ՀՈՂԱՄԱՍԵՐԻ ՄԱՍԵՐ ՉԵՆ ՄՏՆՈՒՄ

ՀՈՂԱՄԱՍ №11 ՀԱՍՑԵ ԱՅԴՐԵՍՈՎ ՀԱՍԱՐԱԿԱԿԱՆ ՄԱՍՆԱՇԵՆՔԻ ՀԱՄԱԼԻՐ ՀԱՏԱԿԱՅԻՆ ԿԱԶՄԱԿԵՐՊՈՒԹՅԱՆ ՀՈՂԱՄԱՍԻ ՄԱՍ

ՀՈՂԱՄԱՍԻ ՍԱՀՄԱՆԱՓԱԿՈՒՄ ԱՅԼ ՀՈՂԱՄԱՍԵՐԻ ՄԱՍԵՐ ՉԵՆ ՄՏՆՈՒՄ

ՀՈՂԱՄԱՍ №12 ՀԱՍՑԵ ԱՅԴՐԵՍՈՎ ՀԱՍԱՐԱԿԱԿԱՆ ՄԱՍՆԱՇԵՆՔԻ ՀԱՄԱԼԻՐ ՀԱՏԱԿԱՅԻՆ ԿԱԶՄԱԿԵՐՊՈՒԹՅԱՆ ՀՈՂԱՄԱՍԻ ՄԱՍ

ՀՈՂԱՄԱՍԻ ՍԱՀՄԱՆԱՓԱԿՈՒՄ ԱՅԼ ՀՈՂԱՄԱՍԵՐԻ ՄԱՍԵՐ ՉԵՆ ՄՏՆՈՒՄ

ՀՈՂԱՄԱՍ №13 ՀԱՍՑԵ ԱՅԴՐԵՍՈՎ ՀԱՍԱՐԱԿԱԿԱՆ ՄԱՍՆԱՇԵՆՔԻ ՀԱՄԱԼԻՐ ՀԱՏԱԿԱՅԻՆ ԿԱԶՄԱԿԵՐՊՈՒԹՅԱՆ ՀՈՂԱՄԱՍԻ ՄԱՍ

ՀՈՂԱՄԱՍԻ ՍԱՀՄԱՆԱՓԱԿՈՒՄ ԱՅԼ ՀՈՂԱՄԱՍԵՐԻ ՄԱՍԵՐ ՉԵՆ ՄՏՆՈՒՄ

ՀՈՂԱՄԱՍ №14 ՀԱՍՑԵ ԱՅԴՐԵՍՈՎ ՀԱՍԱՐԱԿԱԿԱՆ ՄԱՍՆԱՇԵՆՔԻ ՀԱՄԱԼԻՐ ՀԱՏԱԿԱՅԻՆ ԿԱԶՄԱԿԵՐՊՈՒԹՅԱՆ ՀՈՂԱՄԱՍԻ ՄԱՍ

ՀՈՂԱՄԱՍԻ ՍԱՀՄԱՆԱՓԱԿՈՒՄ ԱՅԼ ՀՈՂԱՄԱՍԵՐԻ ՄԱՍԵՐ ՉԵՆ ՄՏՆՈՒՄ

ՀՈՂԱՄԱՍ №15 ՀԱՍՑԵ ԱՅԴՐԵՍՈՎ ՀԱՍԱՐԱԿԱԿԱՆ ՄԱՍՆԱՇԵՆՔԻ ՀԱՄԱԼԻՐ ՀԱՏԱԿԱՅԻՆ ԿԱԶՄԱԿԵՐՊՈՒԹՅԱՆ ՀՈՂԱՄԱՍԻ ՄԱՍ

ՀՈՂԱՄԱՍԻ ՍԱՀՄԱՆԱՓԱԿՈՒՄ ԱՅԼ ՀՈՂԱՄԱՍԵՐԻ ՄԱՍԵՐ ՉԵՆ ՄՏՆՈՒՄ

ՀՈՂԱՄԱՍ №16 ՀԱՍՑԵ ԱՅԴՐԵՍՈՎ ՀԱՍԱՐԱԿԱԿԱՆ ՄԱՍՆԱՇԵՆՔԻ ՀԱՄԱԼԻՐ ՀԱՏԱԿԱՅԻՆ ԿԱԶՄԱԿԵՐՊՈՒԹՅԱՆ ՀՈՂԱՄԱՍԻ ՄԱՍ

ՀՈՂԱՄԱՍԻ ՍԱՀՄԱՆԱՓԱԿՈՒՄ ԱՅԼ ՀՈՂԱՄԱՍԵՐԻ ՄԱՍԵՐ ՉԵՆ ՄՏՆՈՒՄ

ՀՈՂԱՄԱՍ №17 ՀԱՍՑԵ ԱՅԴՐԵՍՈՎ ՀԱՍԱՐԱԿԱԿԱՆ ՄԱՍՆԱՇԵՆՔԻ ՀԱՄԱԼԻՐ ՀԱՏԱԿԱՅԻՆ ԿԱԶՄԱԿԵՐՊՈՒԹՅԱՆ ՀՈՂԱՄԱՍԻ ՄԱՍ

ՀՈՂԱՄԱՍԻ ՍԱՀՄԱՆԱՓԱԿՈՒՄ ԱՅԼ ՀՈՂԱՄԱՍԵՐԻ ՄԱՍԵՐ ՉԵՆ ՄՏՆՈՒՄ

ՀՈՂԱՄԱՍ №18 ՀԱՍՑԵ ԱՅԴՐԵՍՈՎ ՀԱՍԱՐԱԿԱԿԱՆ ՄԱՍՆԱՇԵՆՔԻ ՀԱՄԱԼԻՐ ՀԱՏԱԿԱՅԻՆ ԿԱԶՄԱԿԵՐՊՈՒԹՅԱՆ ՀՈՂԱՄԱՍԻ ՄԱՍ

ՀՈՂԱՄԱՍԻ ՍԱՀՄԱՆԱՓԱԿՈՒՄ ԱՅԼ ՀՈՂԱՄԱՍԵՐԻ ՄԱՍԵՐ ՉԵՆ ՄՏՆՈՒՄ

ՀՈՂԱՄԱՍ №19 ՀԱՍՑԵ ԱՅԴՐԵՍՈՎ ՀԱՍԱՐԱԿԱԿԱՆ ՄԱՍՆԱՇԵՆՔԻ ՀԱՄԱԼԻՐ ՀԱՏԱԿԱՅԻՆ ԿԱԶՄԱԿԵՐՊՈՒԹՅԱՆ ՀՈՂԱՄԱՍԻ ՄԱՍ

ՀՈՂԱՄԱՍԻ ՍԱՀՄԱՆԱՓԱԿՈՒՄ ԱՅԼ ՀՈՂԱՄԱՍԵՐԻ ՄԱՍԵՐ ՉԵՆ ՄՏՆՈՒՄ

ՀՈՂԱՄԱՍ №20 ՀԱՍՑԵ ԱՅԴՐԵՍՈՎ ՀԱՍԱՐԱԿԱԿԱՆ ՄԱՍՆԱՇԵՆՔԻ ՀԱՄԱԼԻՐ ՀԱՏԱԿԱՅԻՆ ԿԱԶՄԱԿԵՐՊՈՒԹՅԱՆ ՀՈՂԱՄԱՍԻ ՄԱՍ

ՀՈՂԱՄԱՍԻ ՍԱՀՄԱՆԱՓԱԿՈՒՄ ԱՅԼ ՀՈՂԱՄԱՍԵՐԻ ՄԱՍԵՐ ՉԵՆ ՄՏՆՈՒՄ

ՀՈՂԱՄԱՍ №21 ՀԱՍՑԵ ԱՅԴՐԵՍՈՎ ՀԱՍԱՐԱԿԱԿԱՆ ՄԱՍՆԱՇԵՆՔԻ ՀԱՄԱԼԻՐ ՀԱՏԱԿԱՅԻՆ ԿԱԶՄԱԿԵՐՊՈՒԹՅԱՆ ՀՈՂԱՄԱՍԻ ՄԱՍ

ՀՈՂԱՄԱՍԻ ՍԱՀՄԱՆԱՓԱԿՈՒՄ ԱՅԼ ՀՈՂԱՄԱՍԵՐԻ ՄԱՍԵՐ ՉԵՆ ՄՏՆՈՒՄ

ՀՈՂԱՄԱՍ №22 ՀԱՍՑԵ ԱՅԴՐԵՍՈՎ ՀԱՍԱՐԱԿԱԿԱՆ ՄԱՍՆԱՇԵՆՔԻ ՀԱՄԱԼԻՐ ՀԱՏԱԿԱՅԻՆ ԿԱԶՄԱԿԵՐՊՈՒԹՅԱՆ ՀՈՂԱՄԱՍԻ ՄԱՍ

ՀՈՂԱՄԱՍԻ ՍԱՀՄԱՆԱՓԱԿՈՒՄ ԱՅԼ ՀՈՂԱՄԱՍԵՐԻ ՄԱՍԵՐ ՉԵՆ ՄՏՆՈՒՄ

ՀՈՂԱՄԱՍ №23 ՀԱՍՑԵ ԱՅԴՐԵՍՈՎ ՀԱՍԱՐԱԿԱԿԱՆ ՄԱՍՆԱՇԵՆՔԻ ՀԱՄԱԼԻՐ ՀԱՏԱԿԱՅԻՆ ԿԱԶՄԱԿԵՐՊՈՒԹՅԱՆ ՀՈՂԱՄԱՍԻ ՄԱՍ

ՀՈՂԱՄԱՍԻ ՍԱՀՄԱՆԱՓԱԿՈՒՄ ԱՅԼ ՀՈՂԱՄԱՍԵՐԻ ՄԱՍԵՐ ՉԵՆ ՄՏՆՈՒՄ

ՀՈՂԱՄԱՍ №24 ՀԱՍՑԵ ԱՅԴՐԵՍՈՎ ՀԱՍԱՐԱԿԱԿԱՆ ՄԱՍՆԱՇԵՆՔԻ ՀԱՄԱԼԻՐ ՀԱՏԱԿԱՅԻՆ ԿԱԶՄԱԿԵՐՊՈՒԹՅԱՆ ՀՈՂԱՄԱՍԻ ՄԱՍ

ՀՈՂԱՄԱՍԻ ՍԱՀՄԱՆԱՓԱԿՈՒՄ ԱՅԼ ՀՈՂԱՄԱՍԵՐԻ ՄԱՍԵՐ ՉԵՆ ՄՏՆՈՒՄ

ՀՈՂԱՄԱՍ №25 ՀԱՍՑԵ ԱՅԴՐԵՍՈՎ ՀԱՍԱՐԱԿԱԿԱՆ ՄԱՍՆԱՇԵՆՔԻ ՀԱՄԱԼԻՐ ՀԱՏԱԿԱՅԻՆ ԿԱԶՄԱԿԵՐՊՈՒԹՅԱՆ ՀՈՂԱՄԱՍԻ ՄԱՍ

ՀՈՂԱՄԱՍԻ ՍԱՀՄԱՆԱՓԱԿՈՒՄ ԱՅԼ ՀՈՂԱՄԱՍԵՐԻ ՄԱՍԵՐ ՉԵՆ ՄՏՆՈՒՄ

ՀՈՂԱՄԱՍ №26 ՀԱՍՑԵ ԱՅԴՐԵՍՈՎ ՀԱՍԱՐԱԿԱԿԱՆ ՄԱՍՆԱՇԵՆՔԻ ՀԱՄԱԼԻՐ ՀԱՏԱԿԱՅԻՆ ԿԱԶՄԱԿԵՐՊՈՒԹՅԱՆ ՀՈՂԱՄԱՍԻ ՄԱՍ

ՀՈՂԱՄԱՍԻ ՍԱՀՄԱՆԱՓԱԿՈՒՄ ԱՅԼ ՀՈՂԱՄԱՍԵՐԻ ՄԱՍԵՐ ՉԵՆ ՄՏՆՈՒՄ

ՀՈՂԱՄԱՍ №27 ՀԱՍՑԵ ԱՅԴՐԵՍՈՎ ՀԱՍԱՐԱԿԱԿԱՆ ՄԱՍՆԱՇԵՆՔԻ ՀԱՄԱԼԻՐ ՀԱՏԱԿԱՅԻՆ ԿԱԶՄԱԿԵՐՊՈՒԹՅԱՆ ՀՈՂԱՄԱՍԻ ՄԱՍ

ՀՈՂԱՄԱՍԻ ՍԱՀՄԱՆԱՓԱԿՈՒՄ ԱՅԼ ՀՈՂԱՄԱՍԵՐԻ ՄԱՍԵՐ ՉԵՆ ՄՏՆՈՒՄ

ՀՈՂԱՄԱՍ №28 ՀԱՍՑԵ ԱՅԴՐԵՍՈՎ ՀԱՍԱՐԱԿԱԿԱՆ ՄԱՍՆԱՇԵՆՔԻ ՀԱՄԱԼԻՐ ՀԱՏԱԿԱՅԻՆ ԿԱԶՄԱԿԵՐՊՈՒԹՅԱՆ ՀՈՂԱՄԱՍԻ ՄԱՍ

ՀՈՂԱՄԱՍԻ ՍԱՀՄԱՆԱՓԱԿՈՒՄ ԱՅԼ ՀՈՂԱՄԱՍԵՐԻ ՄԱՍԵՐ ՉԵՆ ՄՏՆՈՒՄ

ՀՈՂԱՄԱՍ №29 ՀԱՍՑԵ ԱՅԴՐԵՍՈՎ ՀԱՍԱՐԱԿԱԿԱՆ ՄԱՍՆԱՇԵՆՔԻ ՀԱՄԱԼԻՐ ՀԱՏԱԿԱՅԻՆ ԿԱԶՄԱԿԵՐՊՈՒԹՅԱՆ ՀՈՂԱՄԱՍԻ ՄԱՍ

ՀՈՂԱՄԱՍԻ ՍԱՀՄԱՆԱՓԱԿՈՒՄ ԱՅԼ ՀՈՂԱՄԱՍԵՐԻ ՄԱՍԵՐ ՉԵՆ ՄՏՆՈՒՄ

ՀՈՂԱՄԱՍ №30 ՀԱՍՑԵ ԱՅԴՐԵՍՈՎ ՀԱՍԱՐԱԿԱԿԱՆ ՄԱՍՆԱՇԵՆՔԻ ՀԱՄԱԼԻՐ ՀԱՏԱԿԱՅԻՆ ԿԱԶՄԱԿԵՐՊՈՒԹՅԱՆ ՀՈՂԱՄԱՍԻ ՄԱՍ

ՀՈՂԱՄԱՍԻ ՍԱՀՄԱՆԱՓԱԿՈՒՄ ԱՅԼ ՀՈՂԱՄԱՍԵՐԻ ՄԱՍԵՐ ՉԵՆ ՄՏՆՈՒՄ

ՀՈՂԱՄԱՍ №31 ՀԱՍՑԵ ԱՅԴՐԵՍՈՎ ՀԱՍԱՐԱԿԱԿԱՆ ՄԱՍՆԱՇԵՆՔԻ ՀԱՄԱԼԻՐ ՀԱՏԱԿԱՅԻՆ ԿԱԶՄԱԿԵՐՊՈՒԹՅԱՆ ՀՈՂԱՄԱՍԻ ՄԱՍ

ՀՈՂԱՄԱՍԻ ՍԱՀՄԱՆԱՓԱԿՈՒՄ ԱՅԼ ՀՈՂԱՄԱՍԵՐԻ ՄԱՍԵՐ ՉԵՆ ՄՏՆՈՒՄ

ՀՈՂԱՄԱՍ №32 ՀԱՍՑԵ ԱՅԴՐԵՍՈՎ ՀԱՍԱՐԱԿԱԿԱՆ ՄԱՍՆԱՇԵՆՔԻ ՀԱՄԱԼԻՐ ՀԱՏԱԿԱՅԻՆ ԿԱԶՄԱԿԵՐՊՈՒԹՅԱՆ ՀՈՂԱՄԱՍԻ ՄԱՍ

ՀՈՂԱՄԱՍԻ ՍԱՀՄԱՆԱՓԱԿՈՒՄ ԱՅԼ ՀՈՂԱՄԱՍԵՐԻ ՄԱՍԵՐ ՉԵՆ ՄՏՆՈՒՄ

ՀՈՂԱՄԱՍ №82 ՀԱՍՑԵ ԱՅԴՐԵՍՈՎ ՀԱՍԱՐԱԿԱԿԱՆ ՄԱՍՆԱՇԵՆՔԻ ՀԱՄԱԼԻՐ ՀԱՏԱԿԱՅԻՆ ԿԱԶՄԱԿԵՐՊՈՒԹՅԱՆ ՀՈՂԱՄԱՍԻ ՄԱՍ

ՀՈՂԱՄԱՍԻ ՍԱՀՄԱՆԱՓԱԿՈՒՄ ԱՅԼ ՀՈՂԱՄԱՍԵՐԻ ՄԱՍԵՐ ՉԵՆ ՄՏՆՈՒՄ

ՀՈՂԱՄԱՍ №83 ՀԱՍՑԵ ԱՅԴՐԵՍՈՎ ՀԱՍԱՐԱԿԱԿԱՆ ՄԱՍՆԱՇԵՆՔԻ ՀԱՄԱԼԻՐ ՀԱՏԱԿԱՅԻՆ ԿԱԶՄԱԿԵՐՊՈՒԹՅԱՆ ՀՈՂԱՄԱՍԻ ՄԱՍ

ՀՈՂԱՄԱՍԻ ՍԱՀՄԱՆԱՓԱԿՈՒՄ ԱՅԼ ՀՈՂԱՄԱՍԵՐԻ ՄԱՍԵՐ ՉԵՆ ՄՏՆՈՒՄ

ՀՈՂԱՄԱՍ №84 ՀԱՍՑԵ ԱՅԴՐԵՍՈՎ ՀԱՍԱՐԱԿԱԿԱՆ ՄԱՍՆԱՇԵՆՔԻ ՀԱՄԱԼԻՐ ՀԱՏԱԿԱՅԻՆ ԿԱԶՄԱԿԵՐՊՈՒԹՅԱՆ ՀՈՂԱՄԱՍԻ ՄԱՍ

ՀՈՂԱՄԱՍԻ ՍԱՀՄԱՆԱՓԱԿՈՒՄ ԱՅԼ ՀՈՂԱՄԱՍԵՐԻ ՄԱՍԵՐ ՉԵՆ ՄՏՆՈՒՄ

ՀՈՂԱՄԱՍ №106 ՀԱՍՑԵ ԱՅԴՐԵՍՈՎ ՀԱՍԱՐԱԿԱԿԱՆ ՄԱՍՆԱՇԵՆՔԻ ՀԱՄԱԼԻՐ ՀԱՏԱԿԱՅԻՆ ԿԱԶՄԱԿԵՐՊՈՒԹՅԱՆ ՀՈՂԱՄԱՍԻ ՄԱՍ

ՀՈՂԱՄԱՍԻ ՍԱՀՄԱՆԱՓԱԿՈՒՄ ԱՅԼ ՀՈՂԱՄԱՍԵՐԻ ՄԱՍԵՐ ՉԵՆ ՄՏՆՈՒՄ

ՀՈՂԱՄԱՍ №107 ՀԱՍՑԵ ԱՅԴՐԵՍՈՎ ՀԱՍԱՐԱԿԱԿԱՆ ՄԱՍՆԱՇԵՆՔԻ ՀԱՄԱԼԻՐ ՀԱՏԱԿԱՅԻՆ ԿԱԶՄԱԿԵՐՊՈՒԹՅԱՆ ՀՈՂԱՄԱՍԻ ՄԱՍ

ՀՈՂԱՄԱՍԻ ՍԱՀՄԱՆԱՓԱԿՈՒՄ ԱՅԼ ՀՈՂԱՄԱՍԵՐԻ ՄԱՍԵՐ ՉԵՆ ՄՏՆՈՒՄ

ՀՈՂԱՄԱՍ №108 ՀԱՍՑԵ ԱՅԴՐԵՍՈՎ ՀԱՍԱՐԱԿԱԿԱՆ ՄԱՍՆԱՇԵՆՔԻ ՀԱՄԱԼԻՐ ՀԱՏԱԿԱՅԻՆ ԿԱԶՄԱԿԵՐՊՈՒԹՅԱՆ ՀՈՂԱՄԱՍԻ ՄԱՍ

ՀՈՂԱՄԱՍԻ ՍԱՀՄԱՆԱՓԱԿՈՒՄ ԱՅԼ ՀՈՂԱՄԱՍԵՐԻ ՄԱՍԵՐ ՉԵՆ ՄՏՆՈՒՄ

ՀՈՂԱՄԱՍ №109 ՀԱՍՑԵ ԱՅԴՐԵՍՈՎ ՀԱՍԱՐԱԿԱԿԱՆ ՄԱՍՆԱՇԵՆՔԻ ՀԱՄԱԼԻՐ ՀԱՏԱԿԱՅԻՆ ԿԱԶՄԱԿԵՐՊՈՒԹՅԱՆ ՀՈՂԱՄԱՍԻ ՄԱՍ

ՀՈՂԱՄԱՍԻ ՍԱՀՄԱՆԱՓԱԿՈՒՄ ԱՅԼ ՀՈՂԱՄԱՍԵՐԻ ՄԱՍԵՐ ՉԵՆ ՄՏՆՈՒՄ

ՀՈՂԱՄԱՍ №110 ՀԱՍՑԵ ԱՅԴՐԵՍՈՎ ՀԱՍԱՐԱԿԱԿԱՆ ՄԱՍՆԱՇԵՆՔԻ ՀԱՄԱԼԻՐ ՀԱՏԱԿԱՅԻՆ ԿԱԶՄԱԿԵՐՊՈՒԹՅԱՆ ՀՈՂԱՄԱՍԻ ՄԱՍ

ՀՈՂԱՄԱՍԻ ՍԱՀՄԱՆԱՓԱԿՈՒՄ ԱՅԼ ՀՈՂԱՄԱՍԵՐԻ ՄԱՍԵՐ ՉԵՆ ՄՏՆՈՒՄ

ՀՈՂԱՄԱՍ №111 ՀԱՍՑԵ ԱՅԴՐԵՍՈՎ ՀԱՍԱՐԱԿԱԿԱՆ ՄԱՍՆԱՇԵՆՔԻ ՀԱՄԱԼԻՐ ՀԱՏԱԿԱՅԻՆ ԿԱԶՄԱԿԵՐՊՈՒԹՅԱՆ ՀՈՂԱՄԱՍԻ ՄԱՍ

ՀՈՂԱՄԱՍԻ ՍԱՀՄԱՆԱՓԱԿՈՒՄ ԱՅԼ ՀՈՂԱՄԱՍԵՐԻ ՄԱՍԵՐ ՉԵՆ ՄՏՆՈՒՄ

ՀԱՏԱԿ №25 ՍԱՆԿԱՐԱՅԻՆ ՕԳՏ 105.7 ք2 + ՍԱՆԿԱՐԱՅԻՆ 23.2 ք2 = 128.9 ք2	
ՀԱՏԱԿ №26 ՍԱՆԿԱՐԱՅԻՆ ՕԳՏ 53.7 ք2 + ՍԱՆԿԱՐԱՅԻՆ 9.5 ք2 = 63.2 ք2	
ՀԱՏԱԿ №27 ՍԱՆԿԱՐԱՅԻՆ ՕԳՏ 114.7 ք2 + ՍԱՆԿԱՐԱՅԻՆ 12.7 ք2 = 127.4 ք2	
ՀԱՏԱԿ №28 ՍԱՆԿԱՐԱՅԻՆ ՕԳՏ 45.8 ք2 + ՍԱՆԿԱՐԱՅԻՆ 11.9 ք2 = 57.7 ք2	
ՀԱՏԱԿ №29 ՍԱՆԿԱՐԱՅԻՆ ՕԳՏ 46.5 ք2 + ՍԱՆԿԱՐԱՅԻՆ

ՀԱՏԱԿԱՐԳԱՅԻՆ ՄԱՍՆԱՇԵՆՔԵՐԻ ՀԱՄԱԿԱՐԳՉՈՒՄ
"ՀՀԳՀԱ ՈՒՍԱՆՈՂԱԿԱՆ ԱՇԽԱՏԱՆՔՆԵՐԻ ՀԱՄԱԼՍԱՐԱՆ"

ՀԱՍՑԵ ՊԱՇՏՈՆԱՅԻՆ

ՀՀ, ք. Երևան
ՇԵՆՔԻ ՀԱՍՑԵ՝ ՀՀԳՀԱ ՈՒՍԱՆՈՂԱԿԱՆ ԱՇԽԱՏԱՆՔՆԵՐԻ ՀԱՄԱԼՍԱՐԱՆ
ՇԻՆԱՐԱՐ՝ ՀՀԳՀԱ ՈՒՍԱՆՈՂԱԿԱՆ ԱՇԽԱՏԱՆՔՆԵՐԻ ՀԱՄԱԼՍԱՐԱՆ
(6 ՀԱՐԿԱՅԻՆ)
ՇԻՆՈՒԱ 23.10 ՇԻՆԱՐԱՐԱԿԱՆ
ՀԱՍՑԵ ՆՇԱՆԱԿՈՒԹՅՈՒՆ
ՀԱՏԱԿԱՐԳԱՅԻՆ ՄԱՍՆԱՇԵՆՔԵՐԻ ԱՅԼԱԲԱՆՈՒԹՅՈՒՆ

L3

ՀԱՍՑԵՎԱՅԻՆ ԵՎ ՀՈՒՆՈՒ ՀԱՐԿԱՅԻՆ	202.8 m2
ՀԱՍՑԵՎԱՅԻՆ ՄԱՍՆԱՇԵՆՔԵՐԻ ՀԱՐԿԱՅԻՆ	24.8 m2
ՀԱՍՑԵՎԱՅԻՆ ՄԱՍՆԱՇԵՆՔԵՐԻ ՔԱՆԱԿԸ	17

ՀՀԳՀԱ ՈՒՍԱՆՈՂԱԿԱՆ ԱՇԽԱՏԱՆՔՆԵՐԻ ՀԱՄԱԼՍԱՐԱՆ	
ՀՀԳՀԱ "ՀՀԿՎԱԶԱՅԱՆ ՔԱՂԱՔԱՑԻԱԿԱՆ ՀԱՄԱԼՍԱՐԱՆ"	
ՀԱՍՑԵՎԱՅԻՆ ՄԱՍՆԱՇԵՆՔԵՐԻ ՀԱՄԱԼՍԱՐԱՆ

תכנית מגרש מס' 2 בתכנית מפורטת מס' 26.40 "בית ספר שדה"
(7 שלבים)

תוכנית מס' 2

קנה מידה 1:100

מגרש מס' 2 בתכנית מפורטת מס' 26.40 "בית ספר שדה"

מספר יחידות דיור	41
שטחי שירות	1,615 מ"ר
שטחי עיקרי	4,615 מ"ר
סה"כ שטחים	6,230 מ"ר
מספר קומות	3
גובה	11.00 מ'
מספר חניות	41
שטח המגרש	2,490 מ"ר
אחוזי בניה	250%

מגרש מס' 2 בתכנית מפורטת מס' 26.40 "בית ספר שדה"

שטח המגרש	2,490 מ"ר
תכסית מרבית	1,245 מ"ר
תכסית מוצעת	1,245 מ"ר
אחוזי בניה מרביים	250%
אחוזי בניה מוצעים	250%
מספר יחידות דיור	41
מספר חניות	41

מגרש מס' 2 בתכנית מפורטת מס' 26.40 "בית ספר שדה"

מס' קומות	3
גובה	11.00 מ'
קווי בניין	

מגרש מס' 2 בתכנית מפורטת מס' 26.40 "בית ספר שדה"

מס' יח"ד	41
שטחי שירות	1,615 מ"ר
שטחי עיקרי	4,615 מ"ר
סה"כ שטחים	6,230 מ"ר

HD House Development

מגרש מס' 2	2,490 מ"ר	
שטח המגרש	2,490 מ"ר	
תכסית מרבית	1,245 מ"ר	
תכסית מוצעת	1,245 מ"ר	
אחוזי בניה מרביים	250%	
אחוזי בניה מוצעים	250%	
מספר יחידות דיור	41	
מספר חניות	41	

מס' קומות	3	
גובה	11.00 מ'	
קווי בניין		

מספר קומות	3	
מספר יחידות דיור	41	
מספר חניות	41	

שטחי שירות	1,615 מ"ר	
שטחי עיקרי	4,615 מ"ר	
סה"כ שטחים	6,230 מ"ר	

שטח המגרש	2,490 מ"ר	
תכסית מרבית	1,245 מ"ר	
תכסית מוצעת	1,245 מ"ר	
אחוזי בניה מרביים	250%	
אחוזי בניה מוצעים	250%	

שטח המגרש	2,490 מ"ר
שטח הבניה המותר	6,225 מ"ר
שטח הבניה המוצע	6,230 מ"ר
מספר יחידות הדיור	41
מספר חניות	41

מספר קומות	3
גובה	11.00 מ'
קווי בניין	

מספר יחידות דיור	41
שטחי שירות	1,615 מ"ר
שטחי עיקרי	4,615 מ"ר
סה"כ שטחים	6,230 מ"ר

שטח המגרש	2,490 מ"ר
תכסית מרבית	1,245 מ"ר
תכסית מוצעת	1,245 מ"ר
אחוזי בניה מרביים	250%
אחוזי בניה מוצעים	250%
מספר יחידות ד

მრავალფუნქციური კომპლექსი "კრწანისის ტყუპები"

შენობა №2

გეგმა 29.70 ნიშნულზე

(8 სართული)

მ. 1:100

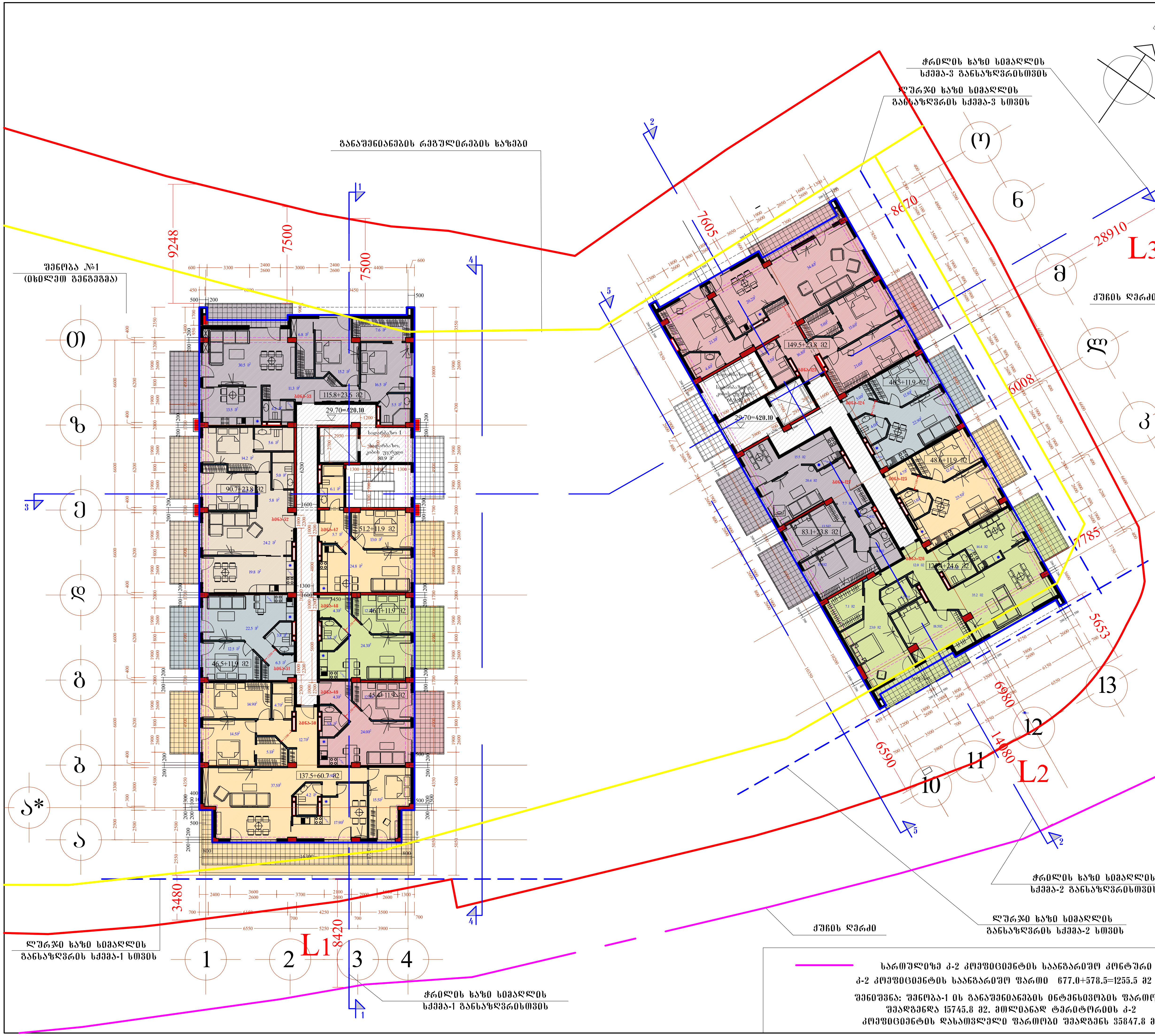

ძირითადი ტექნიკური მაჩვენებლები

ბინა №47 საცხოვრებელი 51.2 მ²+ საზაფხულო 11.9 მ² = 63.1 მ²
ბინა №48 საცხოვრებელი 46.1 მ²+ საზაფხულო 11.9 მ² = 58.0 მ²
ბინა №49 საცხოვრებელი 45.4 მ²+ საზაფხულო 11.9 მ² = 57.3 მ²
ბინა №50 საცხოვრებელი 137.5 მ²+ საზაფხულო 60.7 მ² = 198.2 მ²
ბინა №51 საცხოვრებელი 46.5 მ² + საზაფხულო 11.9 მ² = 58.4 მ²
ბინა №52 საცხოვრებელი 90.7 მ² + საზაფხულო 23.8 მ²= 114.5 მ²
ბინა №53 საცხოვრებელი 115.8 მ² + საზაფხულო 23.6 მ²= 139.4 მ²
ბინა №123 საცხოვრებელი 149.5 მ² + საზაფხულო 23.8 მ²= 173.3 მ²
ბინა №124 საცხოვრებელი 46.5 მ²+ საზაფხულო 11.9 მ² = 58.4 მ²
ბინა №125 საცხოვრებელი 48.6 მ² + საზაფხულო 11.9 მ2 = 60.5 მ²
ბინა №126 საცხოვრებელი 125.4 მ² + საზაფხულო 24.6 მ2 = 150 მ²
ბინა №127 საცხოვრებელი 83.1 მ² + საზაფხულო 23.8 მ2 = 106.9 მ²

სადარბაზო და კიბის უჯრედი	147.8 მ2
საერთო საზაფხულო ფართი	23.8 მ2
სართულზე ბინების რაოდენობა	12

სართულიზე კ-2 კოეფიციენტის საანგარიშო კონტური

კ-2 კოეფიციენტის საანგარიშო ფართი 677.0+578.5=1255.5 მ2

შენიშვნა: შენობა-1 ის განაშენიანების ინტენსივობის ფართობი შეადგენდა 15745.8 მ2. მთლიანად ტერიტორიის კ-2 კოეფიციენტის დასათვლელი ფართობი შეადგენს 35847.8 მ2

HD House Development

თანამდებობა	გვარი	ხელმოწერა
დირექტორი	ბენაშვილი	
მთ.არქიტექტორი	ბენაშვილი	
პრ. ავტორი	ბენაშვილი	
დაამუშავა		

მრავალფუნქციური კომპლექსი გორგასლის ქუჩაზე "კრწანისის ტყუპები"

ფურცლ. რაოდენ.	ფურცლის №	თარიღი

HD House Development	
ობიექტის დასახელება	სამშენებლო ნებართვის №№
ობიექტის მისამართი	
ობიექტის საკადასტრო კოდი	
ნაკვეთის ფართობი	
ნაკვეთის საკადასტრო კოდი	

ნაკვეთის ზონა	
ნაკვეთის სამშენებლო ფართობი	
ნაკვეთის სამშენებლო ფართობის კოეფიციენტი	
ნაკვეთის მწვანე ფართობი	
ნაკვეთის მწვანე ფართობის კოეფიციენტი	
ნაკვეთის ზონაში დაშვებული მაქსიმალური სიმაღლე	
ნაკვეთის ზონაში დაშვებული მაქსიმალური სართულების რაოდენობა	
ნაკვეთის ზონაში დაშვებული მაქსიმალური ბინების რაოდენობა	
ნაკვეთის ზონაში დაშვებული მინიმალური პარკირების ადგილების რაოდენობა	

ნაკვეთის ზონაში დაშვებული მინიმალური სამშენებლო ხაზიდან დაშორების მანძილი	
ნაკვეთის ზონაში დაშვებული მინიმალური მეზობელი ნაკვეთის საზღვრიდან დაშორების მანძილი	
ნაკვეთის ზონაში დაშვებული მინიმალური მანძილი სხვა შენობა-ნაგებობამდე	
ნაკვეთის ზონაში დაშვებული მინიმალური მანძილი ტყის მასივამდე	
ნაკვეთის ზონაში დაშვებული მინიმალური მანძილი მდინარის ნაპირამდე	

Multi-Apartment Residential Building "Sunset Heights"

Project No. 2

Land Area 36.30 Hectares

(10 Buildings)

Scale 1:100

Master Plan

HD House Development		
Total Number of Apartments	832	
Number of 1-Room Apartments	832	
Number of 2-Room Apartments	832	
Number of 3-Room Apartments	832	
Number of 4-Room Apartments		

Building Type	Number	Area
Building L1	10	10421.1 m²
Building L2	10	13747.8 m², 3 floors
Building L3	10	13747.8 m², 3 floors

Building L1 — 10 units — 10421.1 m²
Building L2 — 10 units — 13747.8 m², 3 floors
Building L3 — 10 units — 13747.8 m², 3 floors

Apartment No.60 Living Room 512 m² + Kitchen 119 m² = 63.1 m²
Apartment No.61 Living Room 464 m² + Kitchen 119 m² = 58.3 m²
Apartment No.62 Living Room 907 m² + Kitchen 238 m² = 2072 m²
Apartment No.63 Living Room 1389 m² + Kitchen 683 m² = 1145 m²
Apartment No.64 Living Room 1158 m² + Kitchen 238 m² = 1394 m²
Apartment No.132 Living Room 1495 m² + Kitchen 238 m² = 1733 m²
Apartment No.133 Living Room 465 m² + Kitchen 119 m² = 584 m²
Apartment No.134 Living Room 1815 m² + Kitchen 91 m² = 2725 m²

Main Entrance

Building L3 — Ground Floor Plan

Building L2 — Ground Floor Plan

Building L1 — Ground Floor Plan

Building L1 — Typical Floor Plan

Building L2 — Typical Floor Plan

Building L3 — Typical Floor Plan

Main Entrance

Main Entrance

Main Entrance

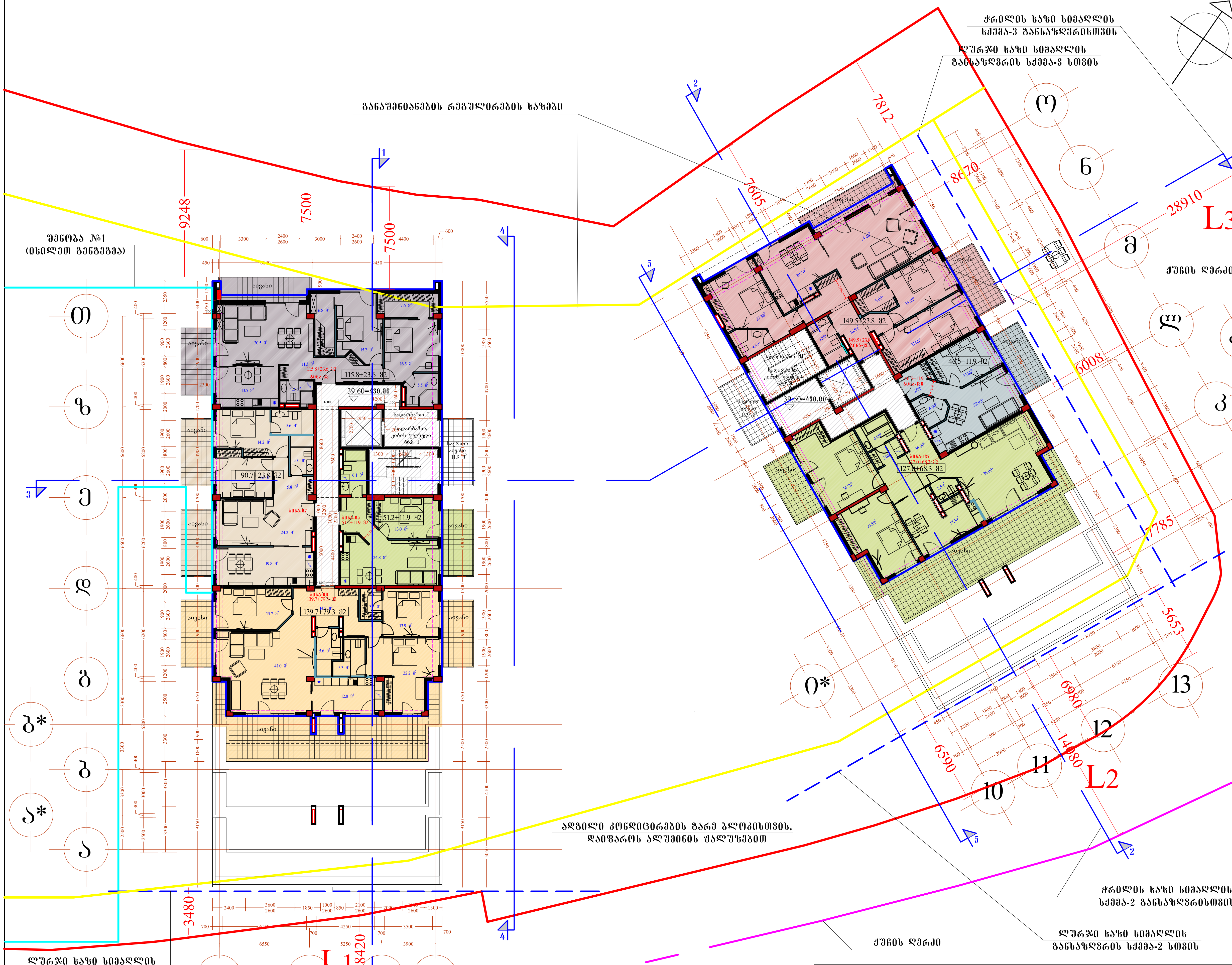

მრავალფუნქციური კომპლექსი "კრწანისის ტყუპები"

შენობა №2

გეგმა 39.60 ნიშნულზე
(11 სართული)
მ. 1:100

ძირითადი ტექნიკური მაჩვენებლები

ბინა №65 საცხოვრებელი 51.2 $მ^2$+ საზაფხულო 11.9 $მ^2$ = 63.1 $მ^2$	
ბინა №66 საცხოვრებელი 139.7 $მ^2$+ საზაფხულო 79.3 $მ^2$ = 219.0 $მ^2$	
ბინა №67 საცხოვრებელი 90.7 $მ^2$ + საზაფხულო 23.8 $მ^2$= 114.5 $მ^2$	
ბინა №68 საცხოვრებელი 115.8 $მ^2$ + საზაფხულო 23.6 $მ^2$= 139.4 $მ^2$	
ბინა №135 საცხოვრებელი 149.5 $მ^2$ + საზაფხულო 23.8 $მ^2$= 173.3 $მ^2$	
ბინა №136 საცხოვრებელი 46.5 $მ^2$+ საზაფხულო 11.9 $მ^2$ = 58.4 $მ^2$	
ბინა №137 საცხოვრებელი 127.0 $მ^2$+ საზაფხულო 68.3 $მ^2$ = 195.3 $მ^2$	

სადარბაზო და კიბის უჯრედი	119.1 მ2
საერთო საზაფხულო ფართი	23.8 მ2
სართულზე ბინების რაოდენობა	7

სართულიზე კ-2 კოეფიციენტის საანგარიშო კონტური
კ-2 კოეფიციენტის საანგარიშო ფართი 512.7+419.2=931.9 მ2

შენიშვნა: შენობა-1 ის განაშენიანების ინტენსივობის ფართობი შეადგენდა 15745.8 მ2. მთლიანად ტერიტორიის კ-2 კოეფიციენტის დასათვლელი ფართობი შეადგენს 35847.8 მ2

HD House Development

თანამდებობა	გვარი	ხელმოწერა
დირექტორი	ბენაშვილი	
მთ.არქიტექტორი	ბენაშვილი	
პრ. ავტორი	ბენაშვილი	
დაამუშავა		

მრავალფუნქციური კომპლექსი გორგასლის ქუჩაზე "კრწანისის ტყუპები"

ფურცლ. რაოდენ.	ფურცლის №	თარიღი

მრავალფუნქციური კომპლექსი "კრწანისის ტყუპები"

შენობა №2

გეგმა 42.90 ნიშნულზე
(12 სართული)
მ. 1:100

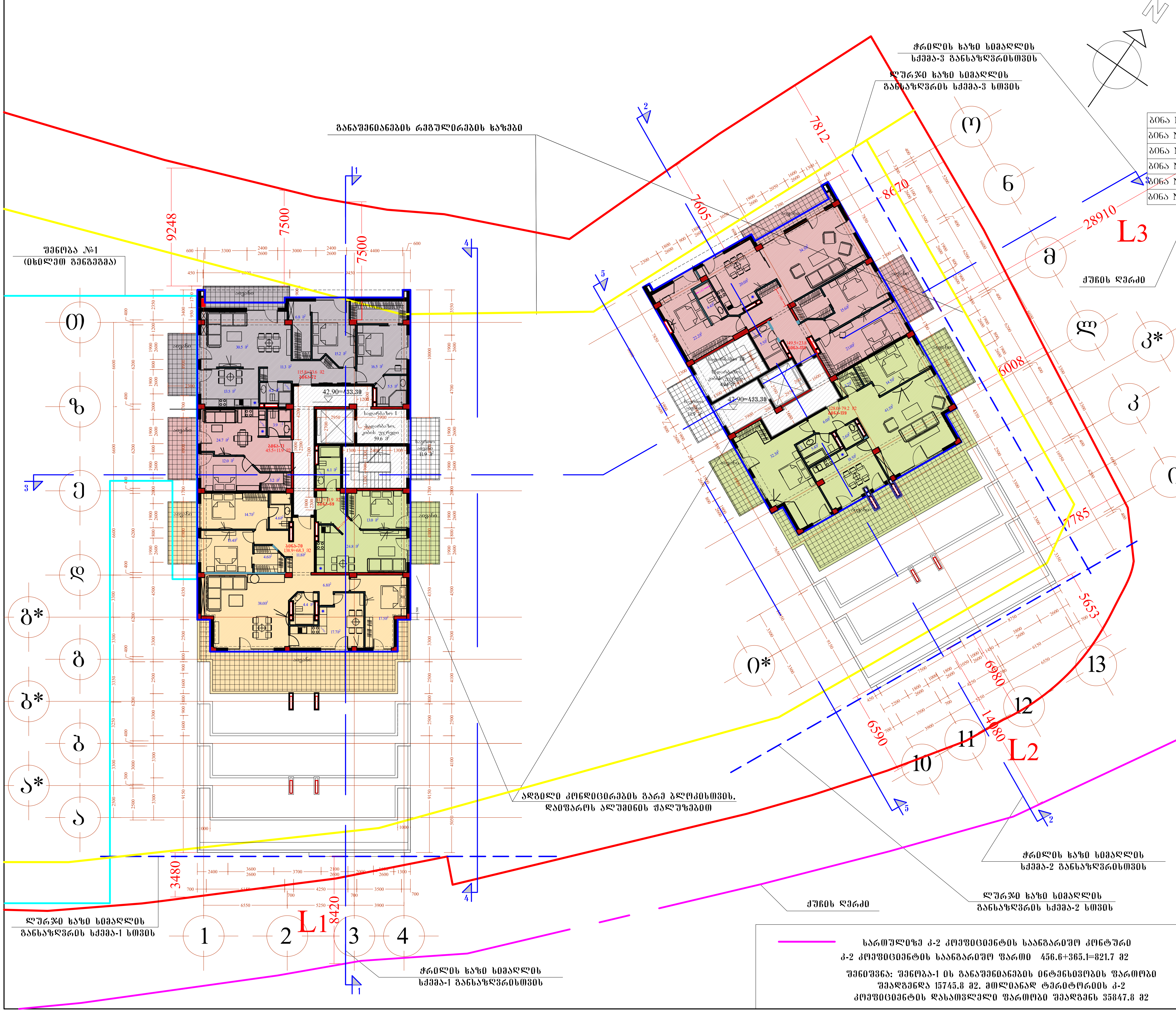

ძირითადი ტექნიკური მაჩვენებლები

ბინა №69	საცხოვრებელი	51.2 მ²	+	საზაფხულო	11.9 მ²	=	63.1 მ²
ბინა №70	საცხოვრებელი	138.9 მ²	+	საზაფხულო	68.3 მ²	=	207.2 მ²
ბინა №71	საცხოვრებელი	45.5 მ²	+	საზაფხულო	11.9 მ²	=	57.4 მ²
ბინა №72	საცხოვრებელი	115.8 მ²	+	საზაფხულო	23.6 მ²	=	139.4 მ²
ბინა №138	საცხოვრებელი	149.5 მ²	+	საზაფხულო	23.8 მ²	=	173.3 მ²
ბინა №139	საცხოვრებელი	128.0 მ²	+	საზაფხულო	79.2 მ²	=	207.2 მ²

სადარბაზო და კიბის უჯრედი	108.7 მ2
საერთო საზაფხულო ფართი	23.8 მ2
სართულზე ბინების რაოდენობა	6

სართულიზე კ-2 კოეფიციენტის საანგარიშო კონტური
კ-2 კოეფიციენტის საანგარიშო ფართი 456.6+365.1=821.7 მ2

შენიშვნა: შენობა-1 ის განაშენიანების ინტენსივობის ფართობი შეადგენდა 15745.8 მ2. მთლიანად ტერიტორიის კ-2 კოეფიციენტის დასათვლელი ფართობი შეადგენს 35847.8 მ2

HD House Development

თანამდებობა	გვარი	ხელმოწერა
დირექტორი	ბენაშვილი	
მთ.არქიტექტორი	ბენაშვილი	
პრ. ავტორი	ბენაშვილი	
დაამუშავა		

მრავალფუნქციური კომპლექსი გორგასლის ქუჩაზე "კრწანისის ტყუპები"

ფურცლ. რაოდენ.	ფურცლის №	თარიღი

ՀԴ տիպի բնակելի տան հատակագծային լուծում

Ընդհանուր ցուցանիշներ

Ընդհանուր մակերես	790.7 քմ

Հողամասի բնակելի և օժանդակ շինությունների մակերեսներ

Հողամասի մակերես	1270.4 քմ
Բնակելի տան մակերես	200.39.1 քմ
Օժանդակ շինությունների մակերես	2.57
Հողամասի մակերես	2140.8 քմ
Հողամասի զբաղեցվածության գործակից	0.27
Ընդհանուր մակերես	2423.2.7 քմ
Բնակելի տան մակերես	2354.4 քմ
Ընդհանուր մակերես	7793.0 քմ

Հատակագծերի ցանկ

Հատակագիծ 1-ին հարկի	144.4 քմ
Հատակագիծ նկուղի	1627.9 քմ
Հատակագիծ նկուղ. ջրամատակարարման և ջրահեռացման	8095.91 քմ
Հատակագիծ նկուղ. ջեռուցման և օդափոխության	1270.4 քմ
Հատակագիծ նկուղ. էլեկտրամատակարարման և լուսավորության	2140.8 քմ
Հատակագիծ 2-րդ հարկի	2423.2.7 քմ
Հատակագիծ նկուղ. ջրամատակարարման և ջրահեռացման	2354.4 քմ
Հատակագիծ նկուղ. ջեռուցման և օդափոխության	7793.0 քմ

HD House Development

Ճակատների նախագիծ	Ձևաչափ	Նշումներ
Ճակատ 1-1	Ա3	
Ճակատ 2-2	Ա3	
Ճակատ 3-3	Ա3	
Ճակատ 4-4	Ա3	

Կտրվածքների ցանկ

Կտրվածքների նախագիծ	Ձևաչափ	Նշումներ
Կտրվածք 1-1	Ա3	
Կտրվածք 2-2	Ա3	

Հատակագծերի ցանկ

Հատակագիծ նկուղ. ջրամատակարարման և ջրահեռացման	
Հատակագիծ նկուղ. ջեռուցման և օդափոխության	
Հատակագիծ 1-ին հարկի	
Հատակագիծ 2-րդ հարկի	

Հատակագիծ 2-րդ հարկի լուսանցքային չափեր 0.0 մ

Հատակագիծ նկուղ. ջրամատակարարման և ջրահեռացման չափագրված գծագրեր 13747.8 մ

Հատակագիծ նկուղ. ջեռուցման և օդափոխության չափագրված գծագրեր 13747.8 մ

