გეგმა +3.00 ნიშნულზე

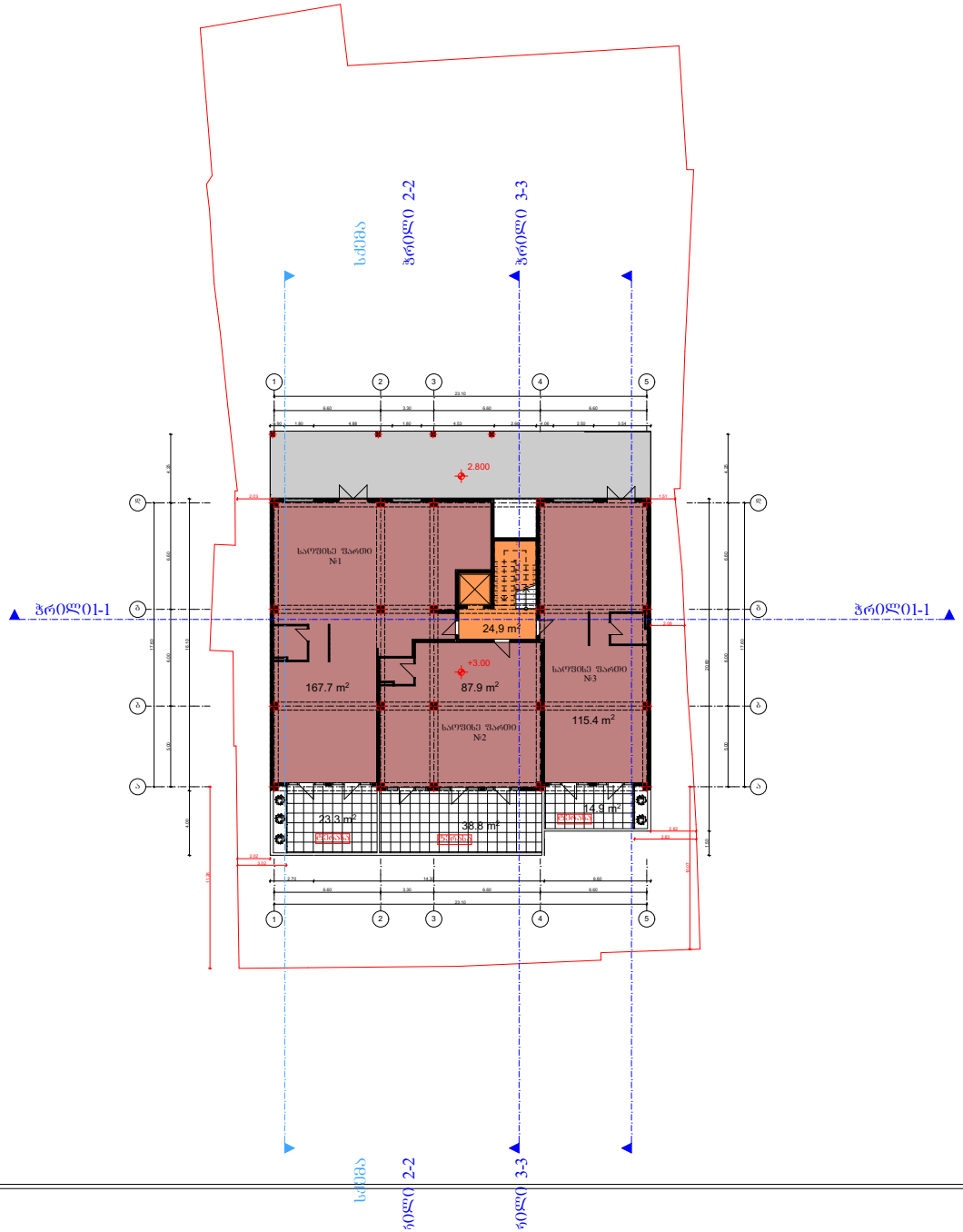

საპროექტო ორგანიზაცია

შ.პ.ს "კარე"

ს.კ 404952583

საოფისე ფართობი	371.0 m²
საზაფხულო ფართობი	77.0 m²
კიბის უჯრედისა და სალიფტო შახტის ფართობი	24.9 m²

შენიშვნა +0,00 ნიშნულზე
პირობითია და მინიშნებულია
საპროექტო ობიექტის
მიწისპირა სართულის იატაკი

ობიექტის მისამართი	ქ. თბილისი, ვაკე საშუალოსტრ. ბასანიას №10 (ყოფილი ისანი-სამგორის ზედახვედ №6)
ნახაზის დასახელება	გეგმა +3.00 ნიშნულზე

ტექნიკური დირექტორი		რევაზ ნოღიდა
არქიტექტორი		ოთარიანი გიგასაშვილი
თანაავტორი		თენგიზ ფხვლიანი
დაინტერესებული პირი		შ.პ.ს "ენ ჯეი დეველოპმენტ"
მასშტაბი	1:200	
თარიღი	2017წ	ფორმატი A-2

გეგმა +9.40 ნიშნულზე

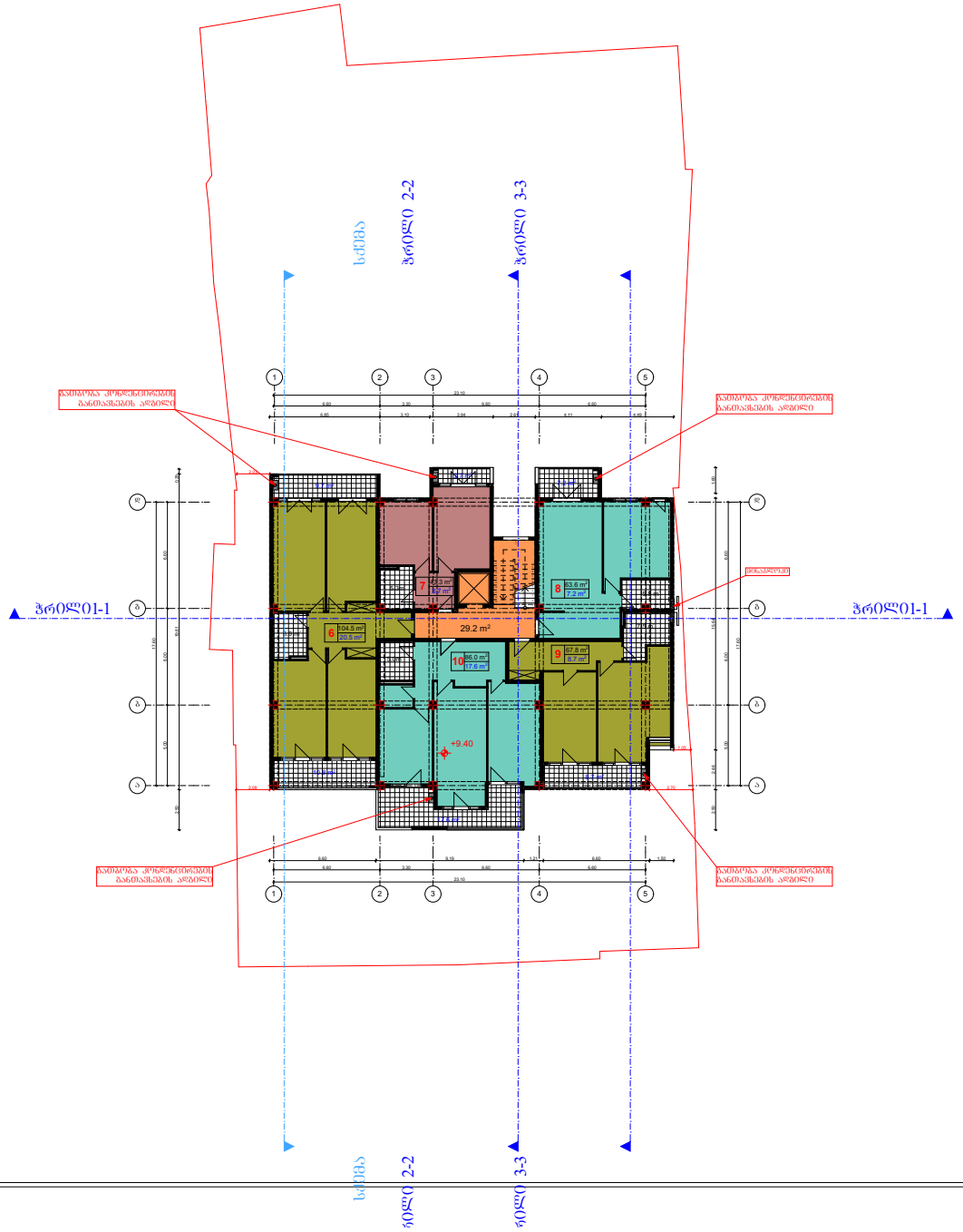

საპროექტო ორგანიზაცია	
შ.პ.ს "კარე"	
ს.კ 404952583	
საცხოვრებელი ფართობი	365.2 m²
საზაფხულო ფართობი	57.7 m²
კიბის უჯრედისა და სალარადაზის ფართობი	29.2 m²

შენიშვნა +0,00 ნიშნული აღრიცხულია საპროექტო ობიექტის მიწისპირა სართულის იატაკი

ობიექტის მისამართი	ქ. თბილისი, ვაკე საბურთალოს რ-ნი, ბასიანის N10 (ფრეზერი თბილისი მეტროს შესასვლელი N6)
ნახაზის დასახელება	გეგმა +9.40 ნიშნულზე

ტექნიკური დირექტორი		რევაზ ნოდია
არქიტექტორი		ირინა ბიბაშვილი
თანაავტორი		თენგიზ მელიქიანი
დაინტერესებული პირი		შ.პ.ს "ენ გრუპ დეველოპმენტ"
მასშტაბი	1:200	ფორმატი A-2
თარიღი	2017წ	

გეგმა +15.80 ნიშნულზე

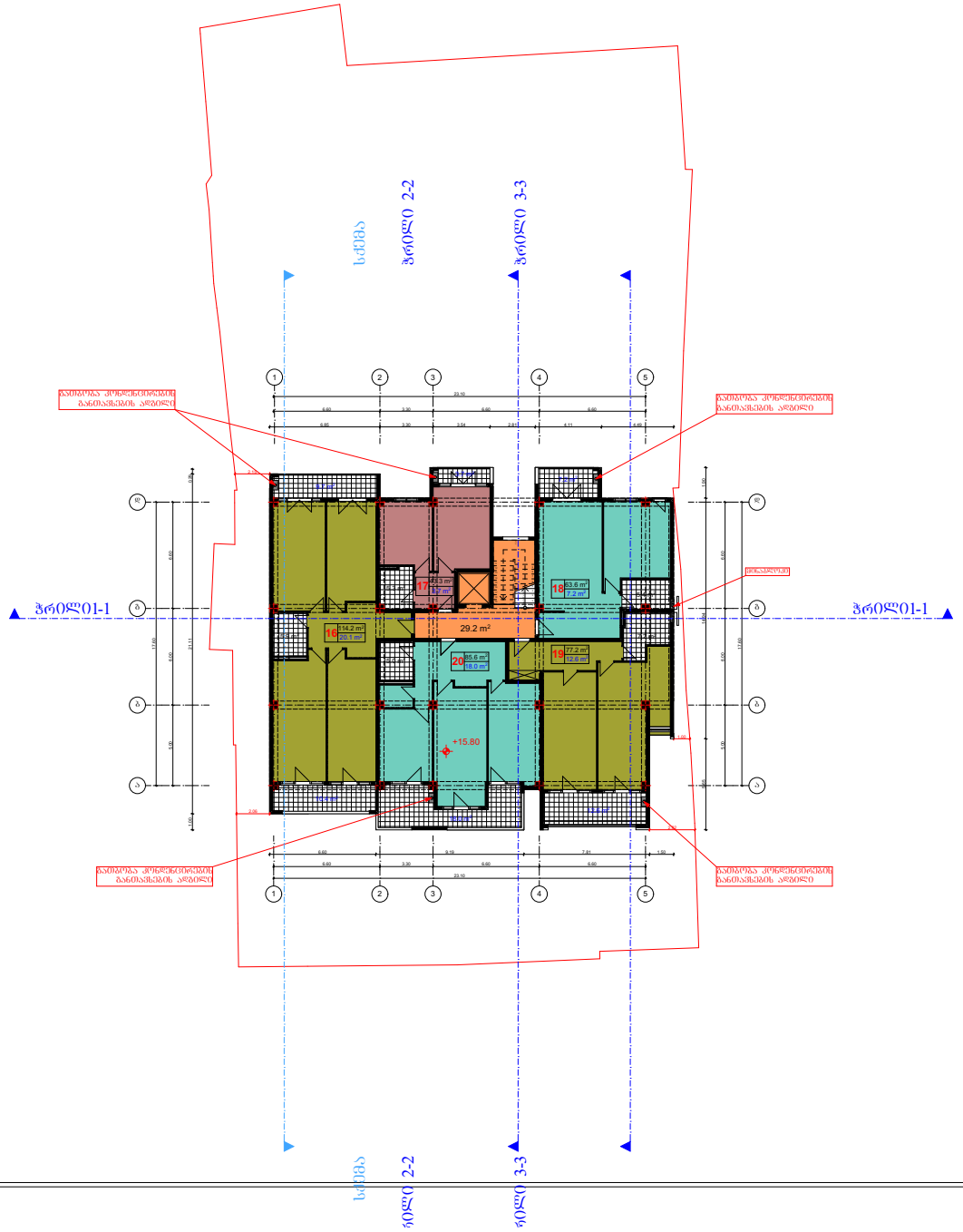

საპროექტო ორგანიზაცია	
შ.პ.ს "კარე" ს.კ 404952583	
საცხოვრებელი ფართობი	383.9 m²
საზაფხულო ფართობი	61.6 m²
კიბის უჯრედისა და სალარბაზის ფართობი	29.2 m²

შენიშვნა +0,00 ნიშნული აპროპითია და მინნეულია საპროექტო ობიექტის მიწისპირა სართულის იატაკი

ობიექტის მისამართი	ქ. თბილისი, ვაკე საპროექტო/რ ბასიანის N10 (ნოემბრი თბილისის შესახვევი N6)
ნახაზის დასახელება	გეგმა +15.80 ნიშნულზე

ტექნიკური დირექტორი		რევაზ ნოდია	
არქიტექტორი		ოთარიანი ბიბისაშვილი	
თანაავტორი		თენგიზ მელიდონაი	
დაინტერესებული პირი		შ.პ.ს "ენ გრუპ დეველოპმენტ"	
მასშტაბი	1:200	ფორმატი	A-2
თარიღი	2017წ		

გეგმა +25.40 ნიშნულზე

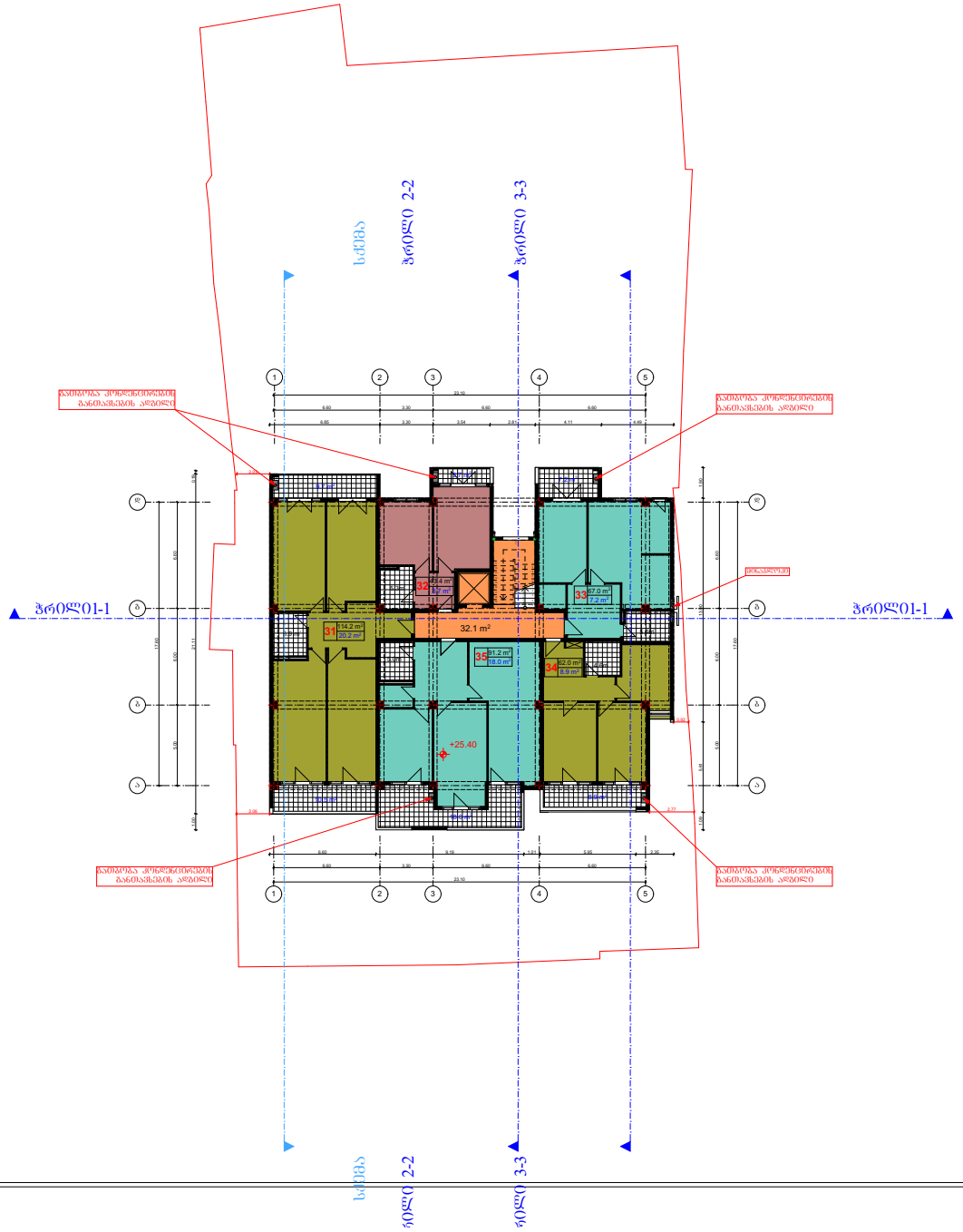

საპროექტო ორგანიზაცია	
შ.პ.ს "კარე" ს.კ 404952583	
საცხოვრებელი ფართობი	377.8 m²
საზაფხულო ფართობი	58.0 m²
კიბის უჯრედისა და სალარდაზოს ფართობი	32.1 m²

შენიშვნა +0,00 ნიშნულზე
პირობითია და მინიშნებულია
საპროექტო ობიექტის
მიწისპირა სართულის იატაკი

ობიექტის მისამართი	ქ. თბილისი, ვაკე საბურთალოს/ვ. ბასიანის N10 (ფრეზერი თბილისი N6)
ნახაზის დასახელება	გეგმა +25.40 ნიშნულზე

ტექნიკური დირექტორი		რევაზ ლორდა	
არქიტექტორი		ირინა ბიბაშვილი	
თანაავტორი		თინათინ მელიდონაი	
დაინტერესებული პირი		შ.პ.ს "ენ გრუპ დეველოპმენტ"	
მასშტაბი	1:200	ფორმატი	A-2
თარიღი	2017წ		

ბეგმა +28.60 ნიშნულზე

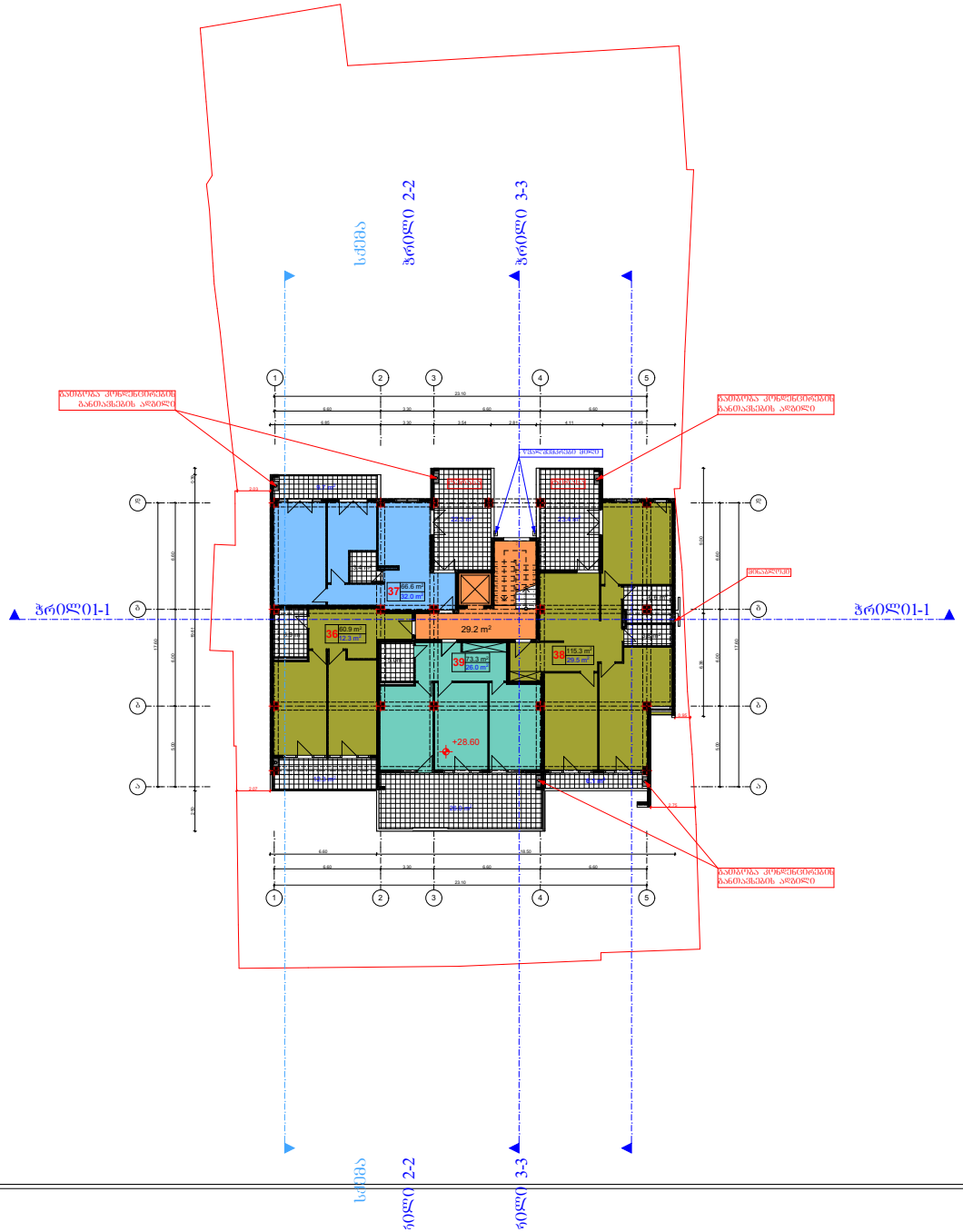

საპროექტო ორგანიზაცია

შ.პ.ს "კარე"

ს.კ 404952583

საცხოვრებელი ფართობი	316.1 m²
საზაფხულო ფართობი	99.8 m²
კიბის უჯრედისა და სალარბაზის ფართობი	29.2 m²

შენიშვნა +0,00 ნიშნული აღრიცხულია საპროექტო ობიექტის მიწისპირა სართულის იატაკი

ობიექტის მისამართი	ქ. თბილისი, ვაკე საშუალოსულ/ტ ბასიანის N10 (ფრეზერი თბასარაშვილის ქუჩასთან N6)
ნახაზის დასახელება	ბეგმა +28.60 ნიშნულზე

ტექნიკური დირექტორი		რევაზ ლორდა
არქიტექტორი		ირინა ბიბაშვილი
თანაავტორი		მენაბრ მგელაძე
დაინტერესებული პირი		შ.პ.ს "ენ გრუპ დეველოპმენტ"
მასშტაბი	1:200	A-2
თარიღი	2017წ	

გეგმა +31.80 ნიშნულზე

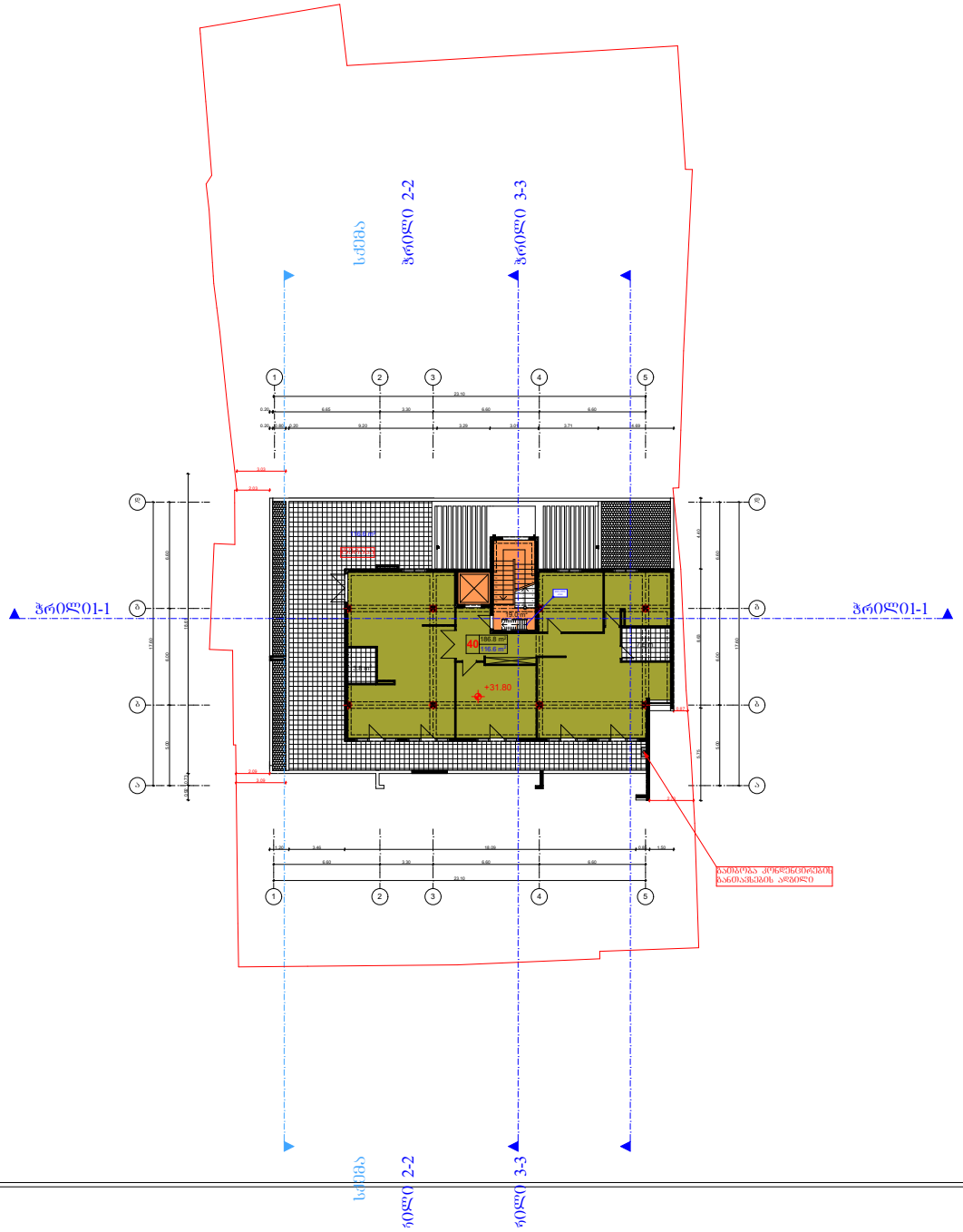

საპროექტო ორგანიზაცია	
შ.პ.ს "კარე"	
ს.კ 404952583	
საცხოვრებელი ფართობი	186.8 m²
საზაფხულო ფართობი	116.6 m²
კიბის უჯრედისა და სადარბაზოს ფართობი	19.0 m²
შენიშვნა +0,00 ნიშნული აღრიცხულია საპროექტო ობიექტის მიწაზე სართულის იატაკი	
ობიექტის მისამართი	ქ. თბილისი, ვაკე საშუალო ფართობის ნაკვეთის N10 (ძველი თბილისის N6)
ნახაზის დასახელება	გეგმა +31.80 ნიშნულზე
ტექნიკური დირექტორი	რევაზ ნოღაიდელი
არქიტექტორი	მოღრანელი გიგა ვაშაკიძე
თანაავტორი	მენაბდე მგელიკა
დაინტერესებული პირი	შ.პ.ს "ენ. გრუპ დეველოპმენტ"
მასშტაბი	1:200
თარიღი	2017წ
ფორმატი	A-2