საგზაო მოძრაობის ორგანიზაციის ტექნიკური საშუალებები

- 1.21.2- 1ც
- 1.21.3- 1ც
- 1.26 -7ც
- 3.20 - 2ც
- 3.21 - 1ც
- 3.24 - 3ც
- 3.24 -4ც
- 3.25 - 1ც
- 4.2.1 -1ც
- 4.2.2 -1ც
- 8.2.1 - 2ც
- შუქ. ტ7-2ც
- ქვეითთა მოძრაობა
- ღობურა

„შეთანხმებულია“

ქ. თბილისის მუნიციპალიტეტის მერიის ტრანსპორტის საქალაქო სამსახურის უფროსი

მ. მუმლაძე

თარიღი __/__/____

„შეთანხმებულია“

ქ. თბილისის საპატრულო პოლიციის მთავარი სამმართველოს უფროსის მოადგილე

ლ. ჯოხაძე

თარიღი __/__/____

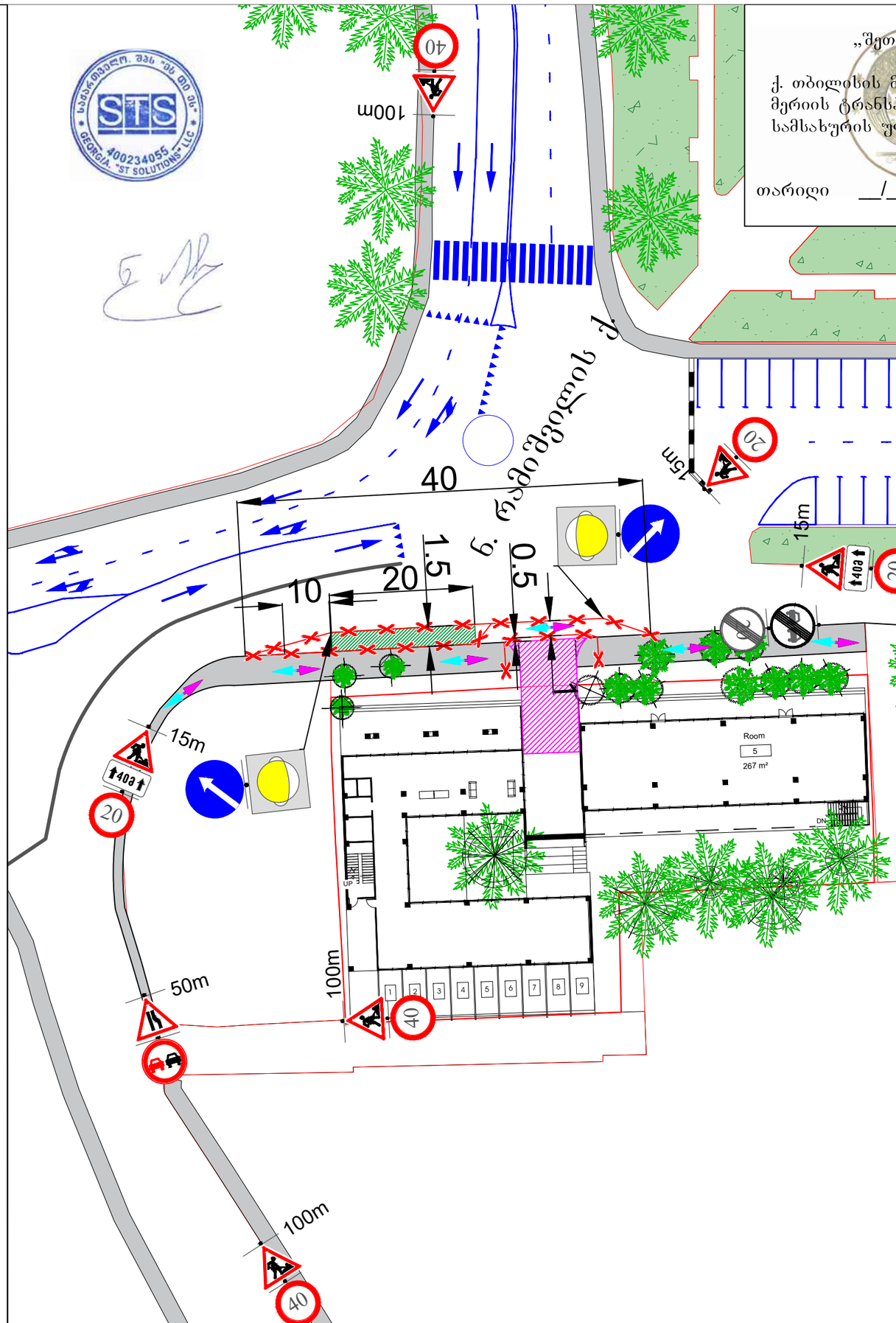

შენიშვნა:

დროებითი სქემა შედგენილია "ოდმ 218.6.014-2014" და საქართველოს კანონის საგზაო მოძრაობის შესახებ მოთხოვნების შესაბამისად

1. გამაფრთხილებელი ზონის სიგრძე შეადგენს 100 მეტრს.
2. ბუფერული ზონაა 20 მეტრი.
3. სავალი ნაწილის დახურული ზოლის სიგანის 1.5 მ და ნაკადის სიჩქარის 20 კმ/სთ შესაბამისი განლევნის ზონის სიგრძე შესაბამისი საანგარიშო ფორმულის მიხედვით შეადგენს 10 მ-ს.
4. ფუნქციური ზონის სიგრძე შეადგენს 40 მ-ს.
5. ნახაზზე ნაჩვენებია დროებითი საგზაო ნიშნები.
6. სქემაზე დატანილია დროებითი საგზაო მონიშვნა.
7. ქვეითთა ნაკადი მოძრაობს სპეციალურად გამოყოფილ დერეფანში

ქ. თბილისი ნ.რამიშვილის ქუჩის (ს.კ 01.14.14.005.163 ;) მიმდებარედ შესასვლელ-გამოსასვლელის მოწყობის პერიოდში საგზაო მოძრაობის ორგანიზების დროებითი სქემა.			STS SMART TRANSPORTATION SOLUTIONS ტელ: 577 155575	
შემსრულებელი	შ.პ.ს "STS"	ნახაზის დასახელება	თარიღი	2019 წელი
დამკვეთი	შ.პ.ს "ბი ეს არ-სი დი ჯი დეველოპმენტი"	საგზაო მოძრაობის ორგანიზების დროებითი სქემა	მასშტაბი	პირობითი

საგზაო მოძრაობის ორგანიზაციის ტექნიკური საშუალებები

1.15-1ც

2.3-7ც

3.27-2ც

4.1.2-3ც

4.3-4ც

5.19.1-12ც

5.19.2-12ც

7.8.2-1ც

„შეთანხმებულია“

ქ. თბილისის მუნიციპალიტეტის მერიის ტრანსპორტის საქალაქო სამსახურის უფროსი

მ. მუმლაძე

თარიღი __/__/____

„შეთანხმებულია“

ქ. თბილისის საპატრულო პოლიციის მთავარი სამმართველოს უფროსის მოადგილე

ლ. ჯოხაძე

თარიღი __/__/____

STS GEORGIA "ST SOLUTIONS" LLC 400234055

0.90

შშმ პირთა პანდუსი

2.5

0.12

გამყოფი კუნძული

გამყოფი პარაპეტი

ზ. ავალიშვილის ქ

ნ. რამიშვილის ქ.

5.19.1 (5.19.2)

Room 5 267 m²

DN

1 2 3 4 5 6 7 8 9

ქ. თბილისი ნ.რამიშვილის ქუჩის (ს.კ 01.14.14.005.163 ;) მიმდებარედ საგზაო მოძრაობის ორგანიზების სქემა.

STS SMART TRANSPORTATION SOLUTIONS

ტელ: 577 155575

შემსრულებელი	შ.პ.ს "STS"	ნახაზის დასახელება	თარიღი	2019 წელი
დამკვეთი	შ.პ.ს "ბი ეს არ-სი დი ჯი დეველოპმენტი"	საგზაო მოძრაობის ორგანიზების სქემა.	მასშტაბი	პირობითი

საგზაო მოძრაობის ორგანიზაციის ტექნიკური საშუალებები

- 1.26 -8ც
- 3.10 - 2ც
- 3.20 - 4ც
- 3.21 - 1ც
- 3.24 - 5ც
- 3.24 -4ც
- 3.25 - 1ც
- 5.19.1 - 4ც
- 5.19.2 - 4ც
- 7.8.2-1ც
- 30m — 8.2.1 - 1ც
- 55m — 8.2.1 - 2ც
- შუქ. ტ7-4ც
- მედროშე 1 ადამიანი
- ქვეითთა მოძრაობა
- ღობურა

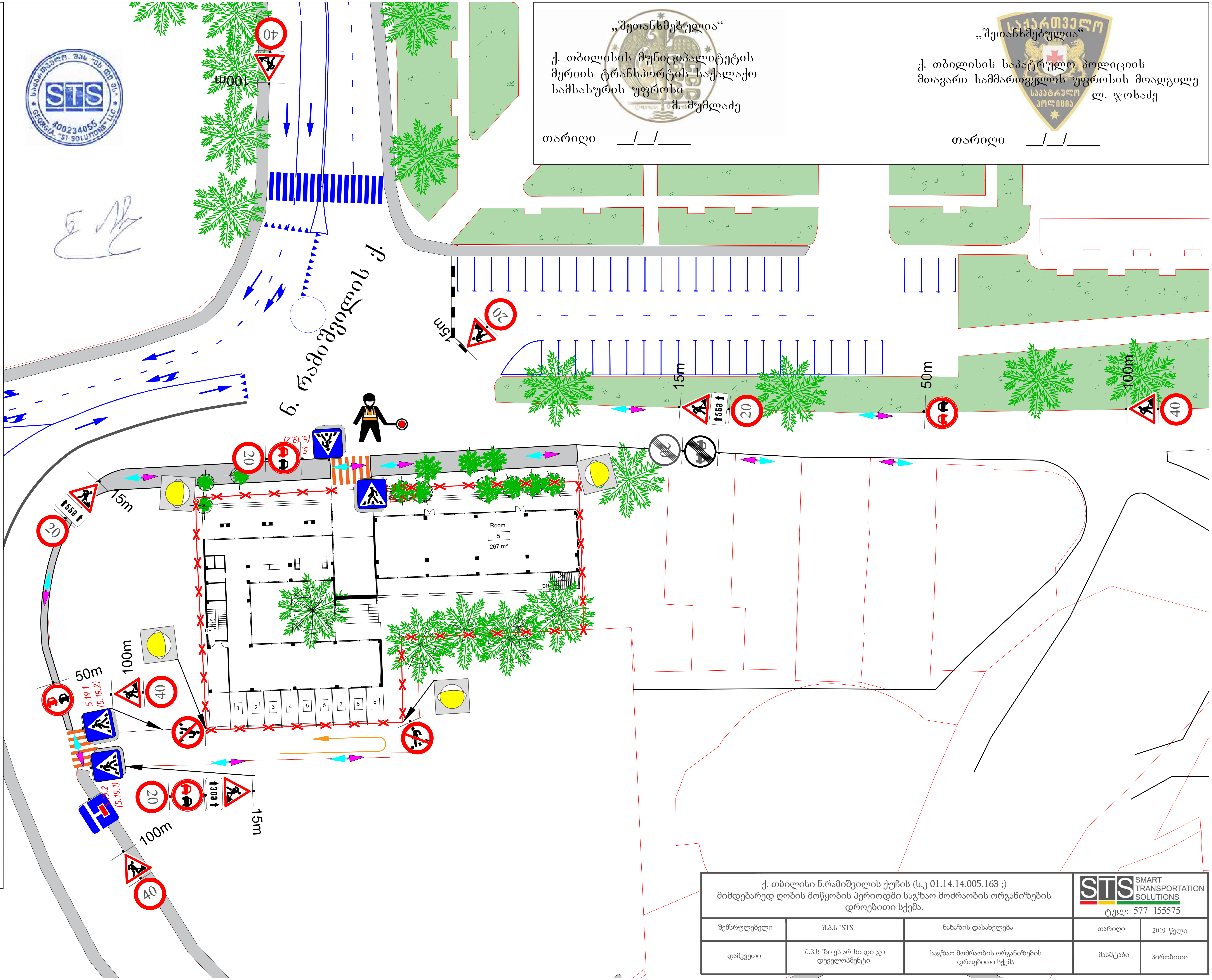

„შეთანხმებულია“

ქ. თბილისის მუნიციპალიტეტის მერიის ტრანსპორტის საქალაქო სამსახურის უფროსი
მ. მუმლაძე

თარიღი __/__/____

„შეთანხმებულია“

ქ. თბილისის საპატრულო პოლიციის მთავარი სამმართველოს უფროსის მოადგილე
ლ. ჯოხაძე

თარიღი __/__/____

ქ. თბილისი ნ.რამიშვილის ქუჩის (ს.კ 01.14.14.005.163 ;)
მიმდებარედ ღობის მოწყობის პერიოდში საგზაო მოძრაობის ორგანიზების დროებითი სქემა.

STS SMART TRANSPORTATION SOLUTIONS
ტელ: 577 155575

შემსრულებელი	შ.პ.ს "STS"	ნახაზის დასახელება	თარიღი	2019 წელი
დამკვეთი	შ.პ.ს "ბი ეს არ-სი დი ჯი დეველოპმენტი"	საგზაო მოძრაობის ორგანიზების დროებითი სქემა	მასშტაბი	პირობითი

საგზაო მოძრაობის ორგანიზაციის ტექნიკური საშუალებები

1.26 -8ც

3.20 - 4ც

3.21 - 1ც

3.24 - 5ც

3.24 -4ც

3.25 - 1ც

5.19.1 - 2ც

5.19.2 - 2ც

7.8.2-1ც

8.2.1 - 1ც

8.2.1 - 2ც

შუქ. ტ7-4ც

მედროშე 1 ადამიანი

ქვეითთა მოძრაობა

„შეთანხმებულია“

ქ. თბილისის მუნიციპალიტეტის მერიის ტრანსპორტის საქალაქო სამსახურის უფროსი

მ. მუმლაძე

თარიღი __/__/____

„შეთანხმებულია“

ქ. თბილისის საპატრულო პოლიციის მთავარი სამმართველოს უფროსის მოადგილე

ლ. ჯოხაძე

თარიღი __/__/____

ნ. რამიშვილის ქ.

ბეტონის ბარიერი

15m

50m

100m

Room 5 267 m²

ქ. თბილისი ნ.რამიშვილის ქუჩის (ს.კ 01.14.14.005.163 ;) მიმდებარედ მშენებლობის პერიოდში საგზაო მოძრაობის ორგანიზების დროებითი სქემა.

SMART TRANSPORTATION SOLUTIONS

ტელ: 577 155575

შემსრულებელი	შ.პ.ს "STS"	ნახაზის დასახელება	თარიღი	2019 წელი
დამკვეთი	შ.პ.ს "ზი ეს არ-სი დი ჯი დეველოპმენტი"	საგზაო მოძრაობის ორგანიზების დროებითი სქემა	მასშტაბი	პირობითი