ბრგბ-ს მიხედვით გათვალისწინებული
სახლი №6-სთვის განკუთვნილი მიწის
ნაკვეთი

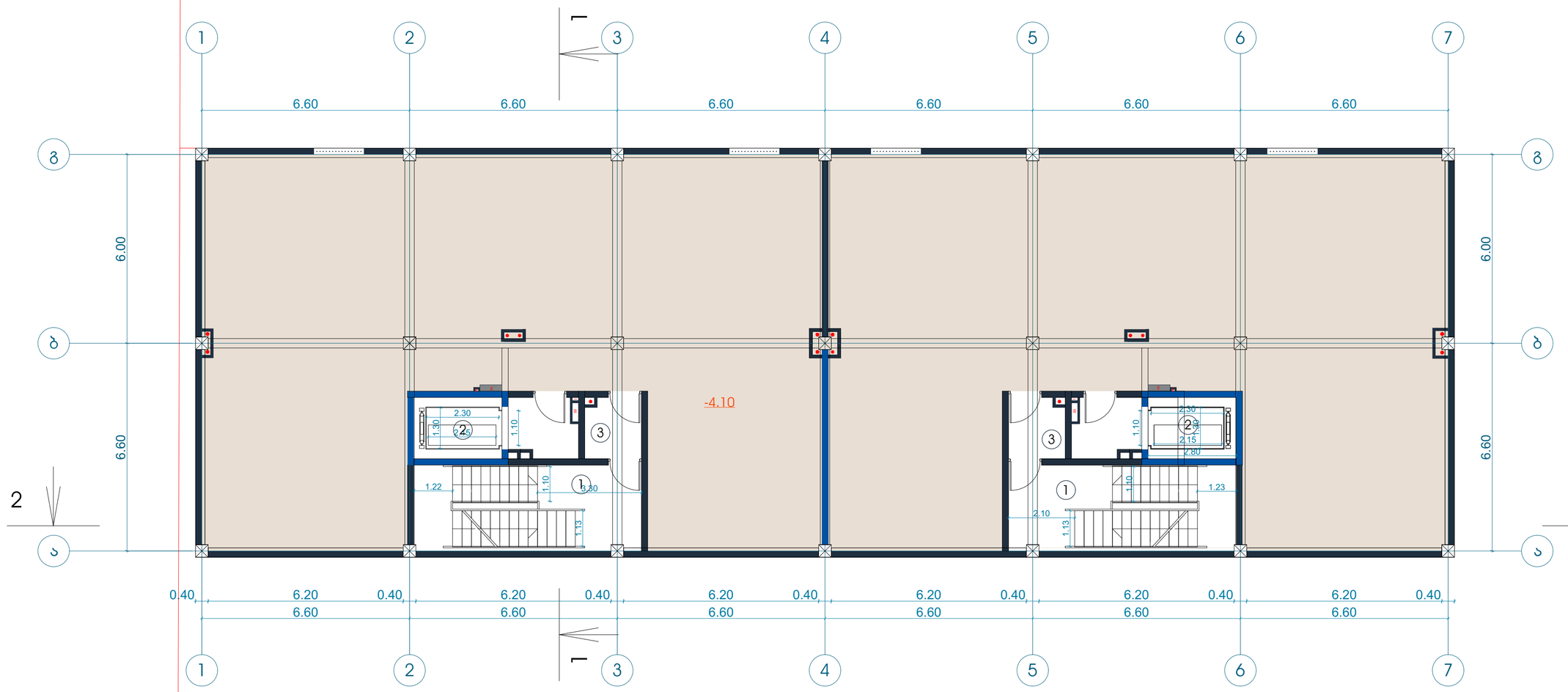

შენიშვნა:

-4.10 ნიშნულზე სახლს დაემატა სარდაფი

საჯარო რეესტრის მოთხოვნის საფუძველზე მოხდა ბინების უწყვეტად გადანომვრა

ტექნიკურ-ეკონომიკური პარამეტრები

მიწის ნაკვეთის ფართი	6039 m²
მოშენების ფართი	638.9 m²
საერთო ფართი	4337.8 m²
მათ შორის	
კომერციული ფართი	63.9 m²
საცხოვრებელი ფართი	2765.4 m²
სახანძრო ფართი	369.7 m²
სადარბაზოები და ჯიბის უჯრედები	729.8 m²
სარდაფის ფართი	409 m²
კ2-ის საანგარიშო ფართი გარე კონტურზე	4187.5 m²
სამშენებლო ფართი	4680m²
მათ შორის 0.00-ის ზევით	4160 m²
0.00-ის ქვევით	520 m²
სამშენებლო მოცულობა	15600m³
მათ შორის 0.00-ის ზევით	13208 m³
0.00-ის ქვევით	2392 m³
შენობის კონსტრუქციული სიმაღლე 30.5 მ (-4.7 ნიშნულიდან +25.8 ნიშნულამდე)	

სარდაფის სართულის გეგმა -4.10 ნიშნულზე

სარდაფის ფართი	409.0 მ²
სადარბაზო და ჯიბის უჯრედი	69.0 მ²

ექსპლიკაცია:

1. ჯიბის უჯრედი
2. ლიფტი
3. ტამბური

მრავალფუნქციური შენობა

ნახაზის დასახელება			მასშტაბი
გეგმა +6.20 ნიშნულზე			m.1/100
file	layout	form.	A3
შპს ჯიავიძე 2	მისამართი: ქ.თბილისი, თ.ერისთავის ქ. №8		
თანამდებობა	გვარი		ხელმოწერა
პრ.კოორდინატორი	დ.ბუჩუკური		
არქიტექტორი	ხ.ბერიკაშვილი		
კონსტრუქტორი	ბ.ბარბაქაძე		
სტადია	თარიღი	ფურც.რაოდ.	ფურცელი №
პროექტი	19.07.2018		

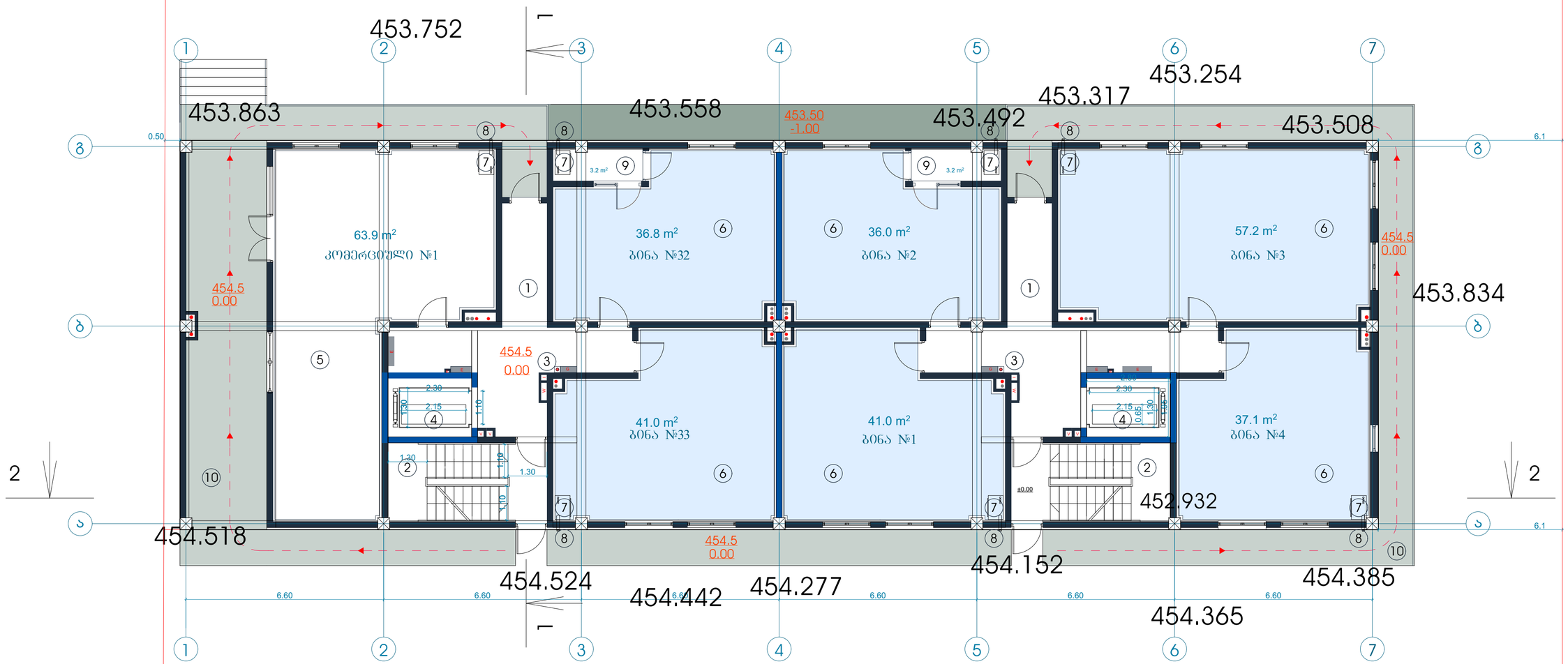

შენიშვნა:

წითელი წყვეტილი ხაზით ნაჩვენებია შშმ პირების გადაადგილების შესაძლო ტრაექრორია.

კომერციული ფართები №1, №2, №3 შეიცვალა საცხოვრებელი ბინებით.

საჯარო რეესტრის მოთხოვნის საფუძველზე მოხდა ბინების უწყვეტად გადანომვრა

ტექნიკურ-ეკონომიკური პარამეტრები

მიწის ნაკვეთის ფართი	6039 m²
მოშენების ფართი	638.9 m²
საერთო ფართი	4337.8 m²
მათ შორის	
კომერციული ფართი	63.9 m²
საცხოვრებელი ფართი	2765.4 m²
საზაფხულო ფართი	369.7 m²
სადარბაზოები და ჯიბის უკრედები	729.8 m²
სარდაფის ფართი	409 m²
ჯ2-ის საანგარიშო ფართი გარე კონტურზე	4187.5 m²
სამშენებლო ფართი	4680m²
მათ შორის 0.00-ის ზევით	4160 m²
0.00-ის ქვევით	520 m²
სამშენებლო მოცულობა	15600m³
მათ შორის 0.00-ის ზევით	13208 m³
0.00-ის ქვევით	2392 m³
შენობის კონსტრუქციული სიმაღლე 30.5 მ (-4.7 ნიშნულიდან +25.8 ნიშნულამდე)	

1 სართულის გეგმა 0.00 ნიშნულზე

ჯ2-ის საანგარიშო ფართი	481 მ²
კომერციული ფართი	63.9 მ²
საცხოვრებელი ფართი	249.1 მ²
საზაფხულო ფართი	6.4 მ²
სადარბაზო და ჯიბის უკრედი	92.1 მ²

ექსპლიკაცია:

1. სადარბაზო
2. ჯიბის უკრედი
3. საინჟინრო კომუნიკაციის შახტა
4. ლიფტი
5. კომერციული ფართი
6. საცხოვრებელი ფართი
7. გათბობის ქვაბის სამონტაჟო ადგილი
8. კონდიციონერის გარე დანადგარის სამონტაჟო ადგილი
9. აივანი
10. ტროტუარი

მრავალფუნქციური შენობა

ნახაზის დასახელება			მასშტაბი
გეგმა 0.00 ნიშნულზე			m.1/100
file	layout	form.	A3
შპს ჯიყვიძე 2	მისამართი: ქ.თბილისი, თ.ერისთავის ქ. №8		
თანამდებობა	გვარი		ხელმოწერა
პრ.კოორდინატორი	დ.ბურჯული		
არქიტექტორი	ხ.პერიაშვილი		
კონსტრუქტორი	ბ.ბარბაქაძე		
სტადია	თარიღი	ფურც.რაოდ.	ფურცელი №
პროექტი	19.07.2018		

ბრგბ-ს მიხედვით გათვალისწინებული
სახლი №6-სთვის განკუთვნილი მიწის
ნაკვეთი

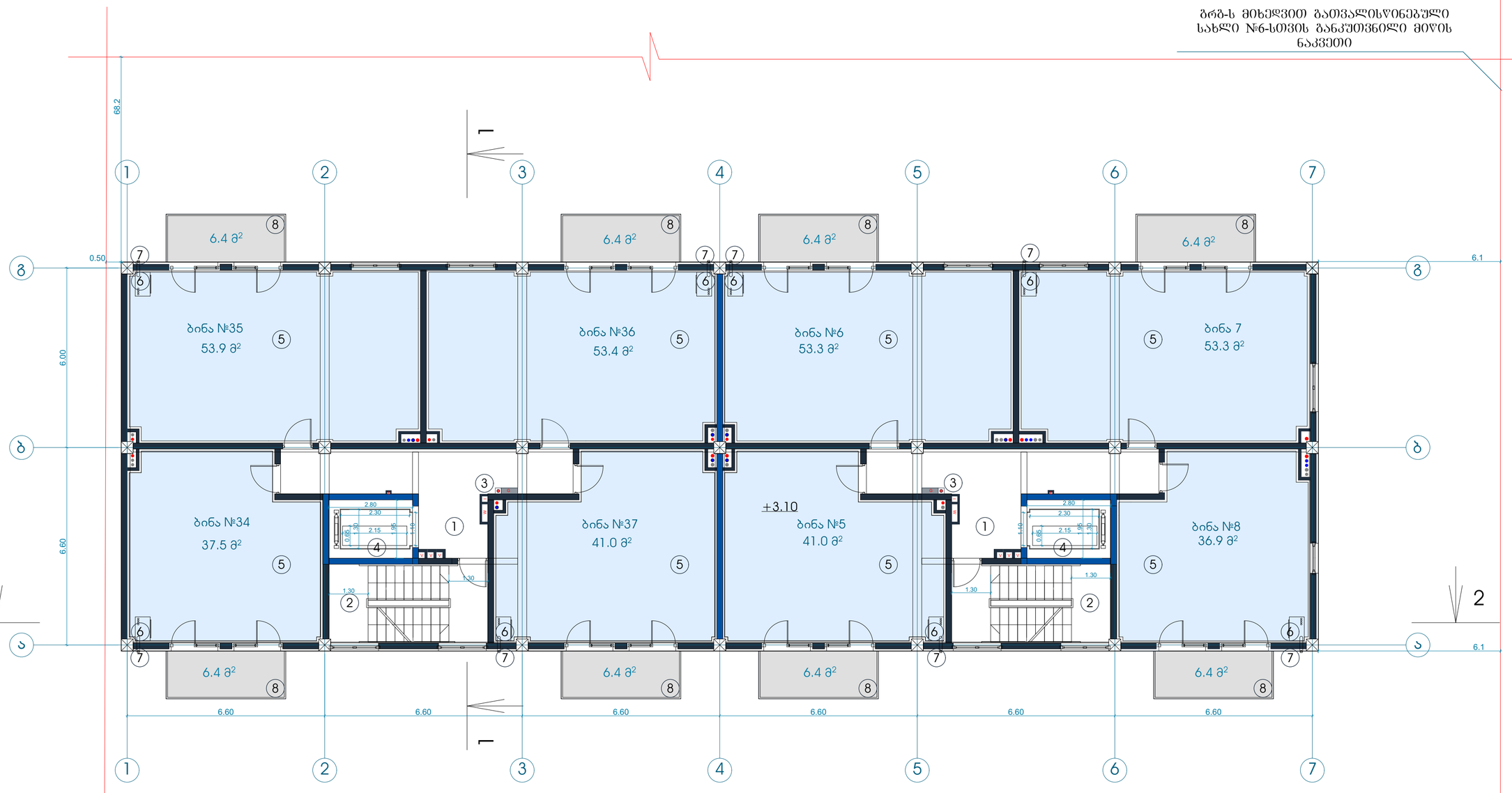

შენიშვნა:

საჯარო რეესტრის მოთხოვნის საფუძველზე მოხდა ბინების უწყვეტად გადანომვრა

ტექნიკურ-ეკონომიკური პარამეტრები		
	მიწის ნაკვეთის ფართი	6039 m²
	მოშენების ფართი	638.9 m²
	საერთო ფართი	4337.8 m²
	მათ შორის	
	კომერციული ფართი	63.9 m²
	საცხოვრებელი ფართი	2765.4 m²
	საზაფხულო ფართი	369.7 m²
	სადარბაზოები და კიბის უჯრედები	729.8 m²
	სარდაფის ფართი	409 m²
	ჯ2-ის საანგარიშო ფართი გარე კონტურზე	4187.5 m²
	სამშენებლო ფართი	4680m²
	მათ შორის 0.00-ის ზევით	4160 m²
	0.00-ის ქვევით	520 m²
	სამშენებლო მოცულობა	15600m³
	მათ შორის 0.00-ის ზევით	13208 m³
	0.00-ის ქვევით	2392 m³
	შენობის კონსტრუქციული სიმაღლე 30.5 მ (-4.7 ნიშნულიდან +25.8 ნიშნულამდე)	

2 სართულის გეგმა +3.10 ნიშნულზე

ჯ2-ის საანგარიშო ფართი	537.1 მ²
საცხოვრებელი ფართი	370.3 მ²
საზაფხულო ფართი	51.2 მ²
სადარბაზო და კიბის უჯრედი	82.0 მ²

ექსპლიკაცია:

1. სადარბაზო
2. კიბის უჯრედი
3. საინჟინრო კომუნიკაციის შახტა
4. ლიფტი
5. საცხოვრებელი ფართი
6. გათბობის ქვაბის სამონტაჟო ადგილი
7. კონდიციონერის გარე დანადგარის სამონტაჟო ადგილი
8. აივანი

მრავალფუნქციური შენობა

ნახაზის დასახელება			მასშტაბი
გეგმა +3.10 ნიშნულზე			m.1/100
file		layout	form. A3
შპს ყიკვიძე 2	მისამართი		
	ქ.თბილისი, თ.ერისთავის ქ. №8		
თანამფლობა	გვარი		ხელმოწერა
პრ.კოორდინატორი	დ.ბუჩუკური		
არქიტექტორი	ხ.ბერიაშვილი		
კონსტრუქტორი	ბ.ბარბაქაძე		
სტადია	თარიღი	ფურც.რაოდ.	ფურცელი №
პროექტი	19.07.2018		

ბრბ-ს მიხედვით გათვალისწინებული
სახლი №6-სთვის განკუთვნილი მიწის
ნაკვეთი



შენიშვნა:

საჯარო რეესტრის მოთხოვნის საფუძველზე მოხდა ბინების უწყვეტად გადანომვრა

ტექნიკურ-ეკონომიკური პარამეტრები

მიწის ნაკვეთის ფართი	6039 m²
მოშენების ფართი	638.9 m²
საერთო ფართი	4337.8 m²
მათ შორის	
კომერციული ფართი	63.9 m²
საცხოვრებელი ფართი	2765.4 m²
საზაფხულო ფართი	369.7 m²
სადარბაზოები და ჯიბის უჯრედები	729.8 m²
სარდაფის ფართი	409 m²
ჯ2-ის საანგარიშო ფართი გარე კონტურზე	4187.5 m²
სამშენებლო ფართი	4680m²
მათ შორის 0.00-ის ზევით	4160 m²
0.00-ის ქვევით	520 m²
სამშენებლო მოცულობა	15600m³
მათ შორის 0.00-ის ზევით	13208 m³
0.00-ის ქვევით	2392 m³
შენობის კონსტრუქციული სიმაღლე 30.5 მ (-4.7 ნიშნულიდან +25.8 ნიშნულამდე)	

3 სართულის გეგმა +6.20 ნიშნულზე

ჯ2-ის საანგარიშო ფართი	537.1 მ²
საცხოვრებელი ფართი	369.1 მ²
საზაფხულო ფართი	51.2 მ²
სადარბაზო და ჯიბის უჯრედი	82.0 მ²

ექსპლიკაცია:

1. სადარბაზო
2. ჯიბის უჯრედი
3. საინჟინრო კომუნიკაციის შახტა
4. ლიფტი
5. საცხოვრებელი ფართი
6. გათბობის ქვაბის სამონტაჟო ადგილი
7. კონდიციონერის გარე დანადგარის სამონტაჟო ადგილი
8. აივანი

მრავალფუნქციური შენობა

ნახაზის დასახელება			მასშტაბი
გეგმა +6.20 ნიშნულზე			m.1/100
file	layout	form.	A3
შპს ჯიავიძე 2	მისამართი: ქ.თბილისი, თ.ვრისთავის ქ. №8		
თანამდებობა	გვარი		ხელმოწერა
პრ.კოორდინატორი	დ.ბუჩუური		
არქიტექტორი	ხ.ბერიკაშვილი		
კონსტრუქტორი	ბ.ბარნაბაძე		
სტადია	თარიღი	ფურც.რაოდ.	ფურცელი №
პროექტი	19.07.2018		

ბრბ-ს მიხედვით გათვალისწინებული
სახლი №6-სთვის განკუთვნილი მიწის
ნაკვეთი

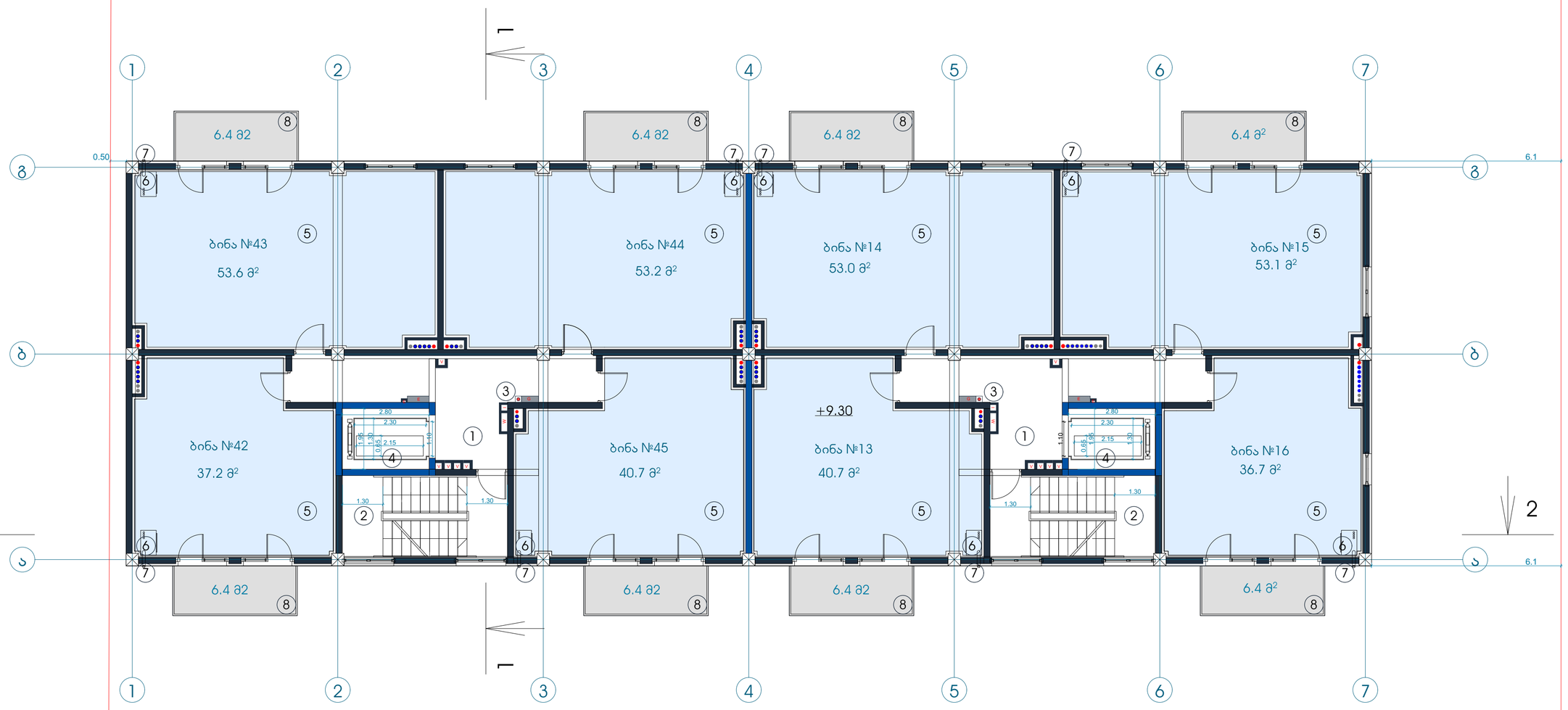

შენიშვნა:

საჯარო რეესტრის მოთხოვნის საფუძველზე მოხდა ბინების უწყვეტად გადანომვრა

ტექნიკურ-ეკონომიკური პარამეტრები

მიწის ნაკვეთის ფართი	6039 m²
მოშენების ფართი	638.9 m²
საერთო ფართი	4337.8 m²
მათ შორის	
კომერციული ფართი	63.9 m²
საცხოვრებელი ფართი	2765.4 m²
საზაფხულო ფართი	369.7 m²
სადარბაზოები და ჯიბის უკრედები	729.8 m²
სარდაფის ფართი	409 m²
ჯ2-ის საანგარიშო ფართი გარე კონტურზე	4187.5 m²
სამშენებლო ფართი	4680m²
მათ შორის 0.00-ის ზევით	4160 m²
0.00-ის ქვევით	520 m²
სამშენებლო მოცულობა	15600m³
მათ შორის 0.00-ის ზევით	13208 m³
0.00-ის ქვევით	2392 m³
შენობის კონსტრუქციული სიმაღლე 30.5 მ (-4.7 ნიშნულიდან +25.8 ნიშნულამდე)	

4 სართულის გეგმა +9.30 ნიშნულზე

ჯ2-ის საანგარიშო ფართი	537.1 მ²
საცხოვრებელი ფართი	368.2 მ²
საზაფხულო ფართი	51.2 მ²
სადარბაზო და ჯიბის უკრედი	82.0 მ²

ექსპლიკაცია:

1. სადარბაზო
2. ჯიბის უკრედი
3. საინჟინრო კომუნიკაციის შახტა
4. ლიფტი
5. საცხოვრებელი ფართი
6. გათბობის ქვაბის სამონტაჟო ადგილი
7. კონდიციონერის გარე დანადგარის სამონტაჟო ადგილი
8. აივანი

მრავალფუნქციური შენობა

ნახაზის დასახელება			მასშტაბი
გეგმა +9.30 ნიშნულზე			m.1/100
file	layout	form.	A3
შპს ჯიქიძე 2	მისამართი: ქ.თბილისი, თ.ერისთავის ქ. №8		
თანამდებობა	გვარი		ხელმოწერა
პრ.კოორდინატორი	დ.ბუნეური		
არქიტექტორი	ხ.ბერიკაშვილი		
კონსტრუქტორი	ბ.ბარნაბაძე		
სტადია	თარიღი	ფურც.რაოდ.	ფურცელი №
პროექტი	19.07.2018		

ბრგ-ს მიხედვით გათვალისწინებული
სახლი №6-სთვის განკუთვნილი მიწის
ნაკვეთი

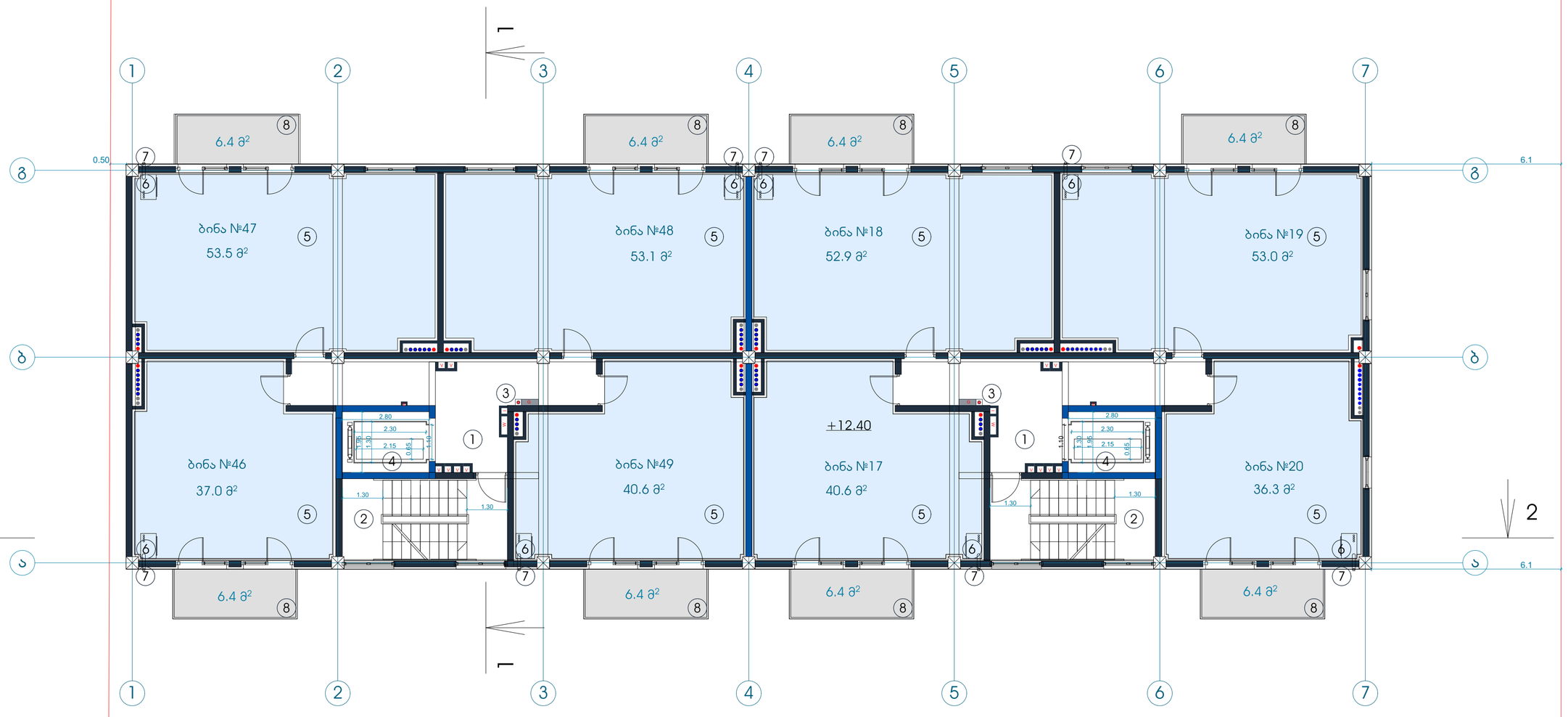

შენიშვნა:

საჯარო რეესტრის მოთხოვნის საფუძველზე მოხდა ბინების უწყვეტად გადანომვრა

ტექნიკურ-ეკონომიკური პარამეტრები

მიწის ნაკვეთის ფართი	6039 m²
მოშენების ფართი	638.9 m²
საერთო ფართი	4337.8 m²
მათ შორის	
კომერციული ფართი	63.9 m²
საცხოვრებელი ფართი	2765.4 m²
საზაფხულო ფართი	369.7 m²
სადარბაზოები და ჯიბის უკრედები	729.8 m²
სარდაფის ფართი	409 m²
ჯ2-ის საანგარიშო ფართი გარე კონტურზე	4187.5 m²
სამშენებლო ფართი	4680m²
მათ შორის 0.00-ის ზევით	4160 m²
0.00-ის ქვევით	520 m²
სამშენებლო მოცულობა	15600m³
მათ შორის 0.00-ის ზევით	13208 m³
0.00-ის ქვევით	2392 m³
შენობის კონსტრუქციული სიმაღლე 30.5 მ (-4.7 ნიშნულიდან +25.8 ნიშნულამდე)	

5 სართულის გეგმა +12.40 ნიშნულზე

ჯ2-ის საანგარიშო ფართი	537.1 მ²
საცხოვრებელი ფართი	367 მ²
საზაფხულო ფართი	51.2 მ²
სადარბაზო და ჯიბის უკრედი	82.0 მ²

ექსპლიკაცია:

1. სადარბაზო
2. ჯიბის უკრედი
3. საინჟინრო კომუნიკაციის შახტა
4. ლიფტი
5. საცხოვრებელი ფართი
6. გათბობის ქვაბის სამონტაჟო ადგილი
7. ჯონდიციონერის გარე დანადგარის სამონტაჟო ადგილი
8. აივანი

მრავალფუნქციური შენობა

ნახაზის დასახელება			მასშტაბი
გეგმა +12.40 ნიშნულზე			m.1/100
file		layout	form. A3
შპს ჯიქიძე 2	მისამართი	ქ.თბილისი, თ.ერისთავის ქ. №8	
თანამფლობა	გვარი		ხელმოწერა
პრ.კოორდინატორი	ლ.ბუჩუკური		
არქიტექტორი	ხ.ბერიაშვილი		
კონსტრუქტორი	ბ.ბარბაქაძე		
სტადია	თარიღი	ფურც.რაოდ.	ფურცელი №
პროექტი	19.07.2018		

ბრბ-ს მიხედვით გათვალისწინებული
სახლი №6-სთვის განკუთვნილი მიწის
ნაკვეთი

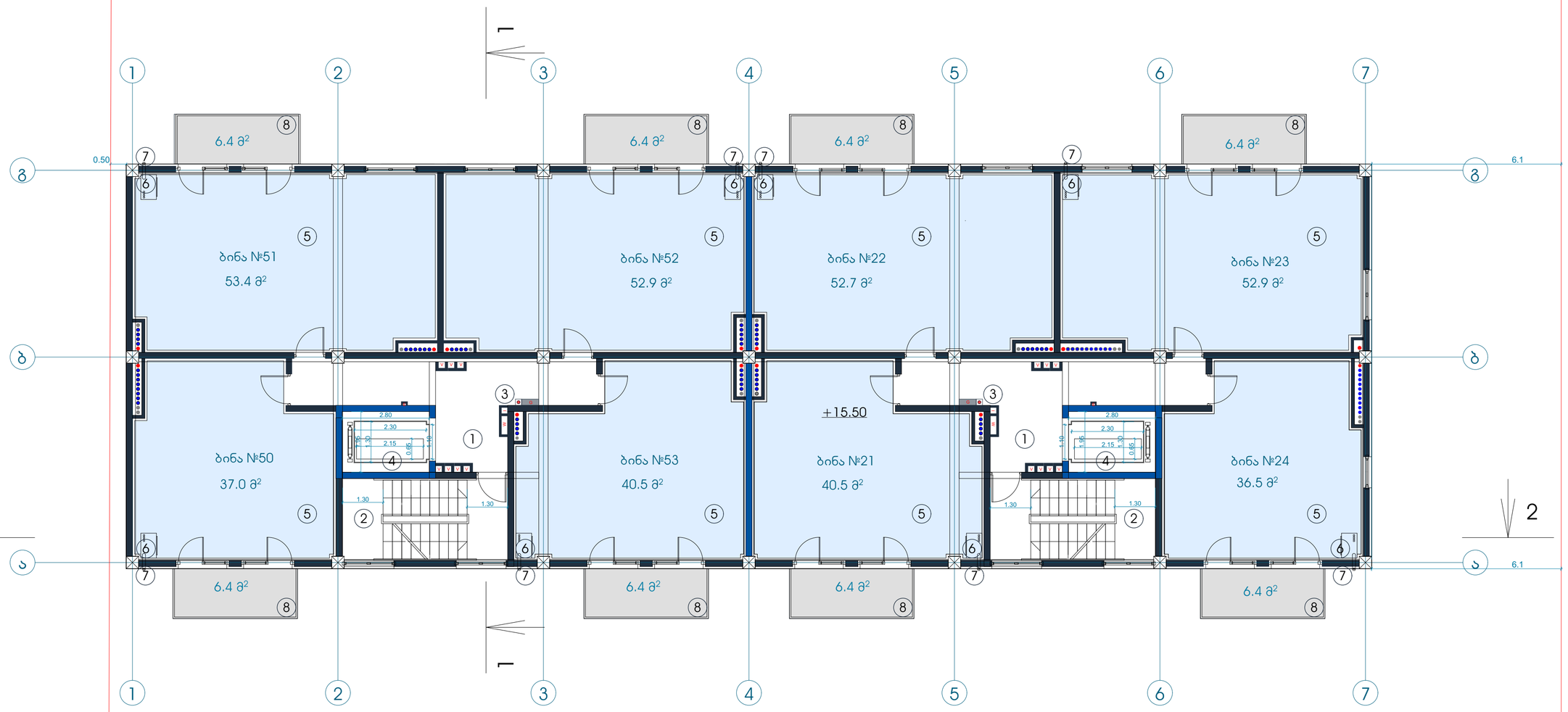

შენიშვნა:

საჯარო რეესტრის მოთხოვნის საფუძველზე მოხდა ბინების უწყვეტად გადანომვრა

ტექნიკურ-ეკონომიკური პარამეტრები

მიწის ნაკვეთის ფართი	6039 m²
მოშენების ფართი	638.9 m²
საერთო ფართი	4337.8 m²
მათ შორის	
კომერციული ფართი	63.9 m²
საცხოვრებელი ფართი	2765.4 m²
საზაფხულო ფართი	369.7 m²
სადარბაზოები და ჯიბის უჯრედები	729.8 m²
სარდაფის ფართი	409 m²
კ2-ის საანგარიშო ფართი გარე კონტურზე	4187.5 m²
სამშენებლო ფართი	4680m²
მათ შორის 0.00-ის ზევით	4160 m²
0.00-ის ქვევით	520 m²
სამშენებლო მოცულობა	15600m³
მათ შორის 0.00-ის ზევით	13208 m³
0.00-ის ქვევით	2392 m³
შენობის კონსტრუქციული სიმაღლე 30.5 მ (-4.7 ნიშნულიდან +25.8 ნიშნულამდე)	

6 სართულის გეგმა +15.50 ნიშნულზე

კ2-ის საანგარიშო ფართი	537.1 მ²
საცხოვრებელი ფართი	366.4 მ²
საზაფხულო ფართი	51.2 მ²
სადარბაზო და ჯიბის უჯრედი	82.0 მ²

ექსპლიკაცია:

1. სადარბაზო
2. ჯიბის უჯრედი
3. საინჟინრო კომუნიკაციის შახტა
4. ლიფტი
5. საცხოვრებელი ფართი
6. გათბობის ქვაბის სამონტაჟო ადგილი
7. კონდიციონერის გარე დანადგარის სამონტაჟო ადგილი
8. აივანი

მრავალფუნქციური შენობა

ნახაზის დასახელება			მასშტაბი
გეგმა +15.50 ნიშნულზე			m.1/100
file	layout	form.	A3
შპს ჯიავიძე 2	მისამართი: ქ.თბილისი, თ.ერისთავის ქ. №8		
თანამდებობა	გვარი		ხელმოწერა
პრ.კოორდინატორი	დ.ბუჩუკური		
არქიტექტორი	ხ.ბერიკაშვილი		
კონსტრუქტორი	ბ.ბარბაქაძე		
სტადია	თარიღი	ფურც.რაოდ.	ფურცელი №
პროექტი	19.07.2018		

ბრგბ-ს მიხედვით გათვალისწინებული
სახლი №6-სთვის განკუთვნილი მიწის
ნაკვეთი

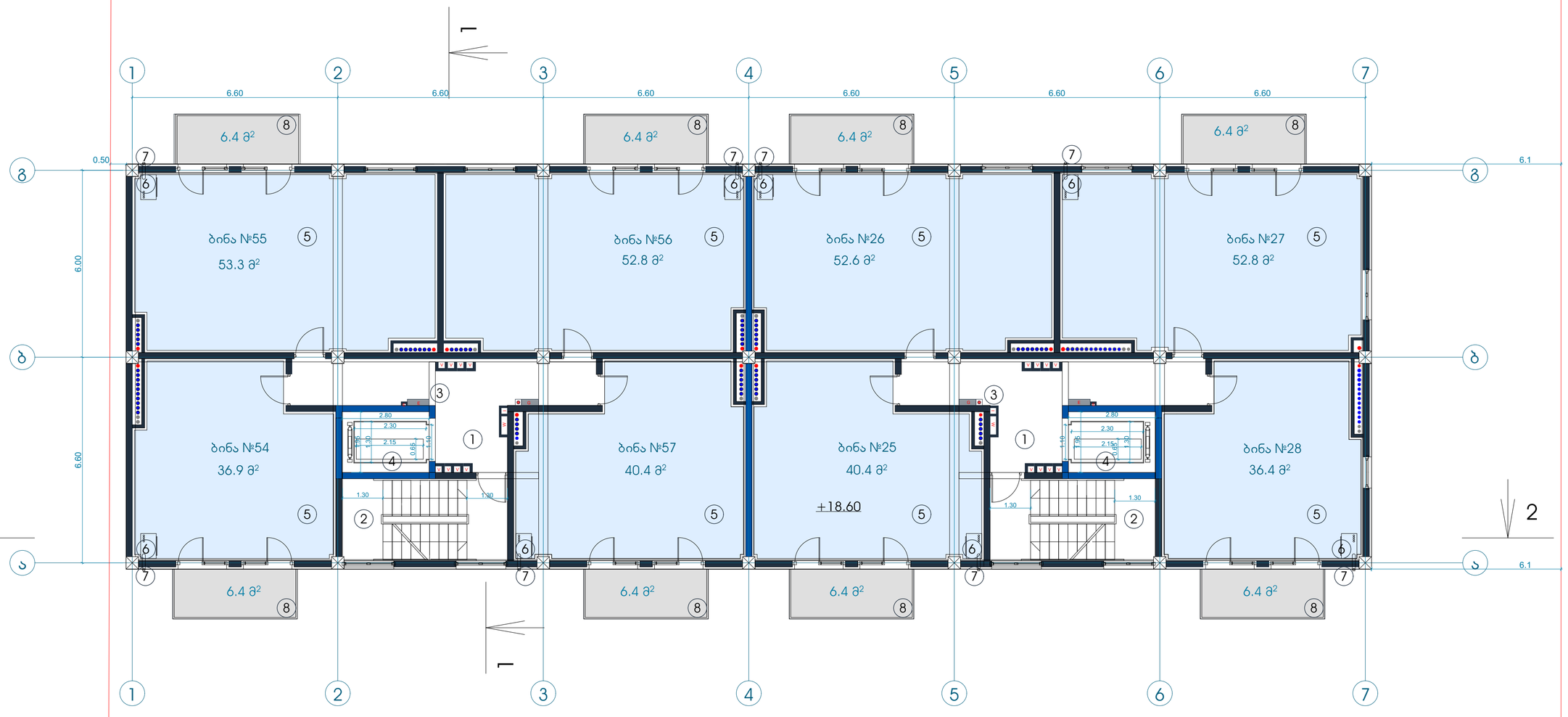

შენიშვნა:

საჯარო რეესტრის მოთხოვნის საფუძველზე მოხდა ბინების უწყვეტად გადანომვრა

ტექნიკურ-ეკონომიკური პარამეტრები

მიწის ნაკვეთის ფართი	6039 m²
მოშენების ფართი	638.9 m²
საერთო ფართი	4337.8 m²
მათ შორის	
კომერციული ფართი	63.9 m²
საცხოვრებელი ფართი	2765.4 m²
საზაფხულო ფართი	369.7 m²
სადარბაზოები და კიბის უჯრედები	729.8 m²
სარდაფის ფართი	409 m²
კ2-ის საანგარიშო ფართი გარე კონტურზე	4187.5 m²
სამშენებლო ფართი	4680m²
მათ შორის 0.00-ის ზევით	4160 m²
0.00-ის ქვევით	520 m²
სამშენებლო მოცულობა	15600m³
მათ შორის 0.00-ის ზევით	13208 m³
0.00-ის ქვევით	2392 m³
შენობის კონსტრუქციული სიმაღლე 30.5 მ (-4.7 ნიშნულიდან +25.8 ნიშნულამდე)	

7 სართულის გეგმა +18.60 ნიშნულზე

კ2-ის საანგარიშო ფართი	537.1 მ²
საცხოვრებელი ფართი	365.6 მ²
საზაფხულო ფართი	51.2 მ²
სადარბაზო და კიბის უჯრედი	82.0 მ²

ექსპლიკაცია:

1. სადარბაზო
2. კიბის უჯრედი
3. საინჟინრო კომუნიკაციის შახტა
4. ლიფტი
5. საცხოვრებელი ფართი
6. გათბობის ქვაბის სამონტაჟო ადგილი
7. კონდიციონერის გარე დანადგარის სამონტაჟო ადგილი
8. აივანი

მრავალფუნქციური შენობა

ნახაზის დასახელება			მასშტაბი
გეგმა +18.60 ნიშნულზე			m.1/100
file		layout	form. A3
შპს კიკვიძე 2	მისამართი	ქ.თბილისი, თ.ერისთავის ქ. №8	
თანამდებობა	გვარი		ხელმოწერა
პრ.კოორდინატორი	დ.ბუჩუკური		
არქიტექტორი	ხ.პერიაშვილი		
კონსტრუქტორი	ბ.ბარბაქაძე		
სტადია	თარიღი	ფურც.რაოდ.	ფურცელი №
პროექტი	19.07.2018		

ბრგბ-ს მიხედვით გათვალისწინებული
სახლი №6-სთვის განკუთვნილი მიწის
ნაკვეთი

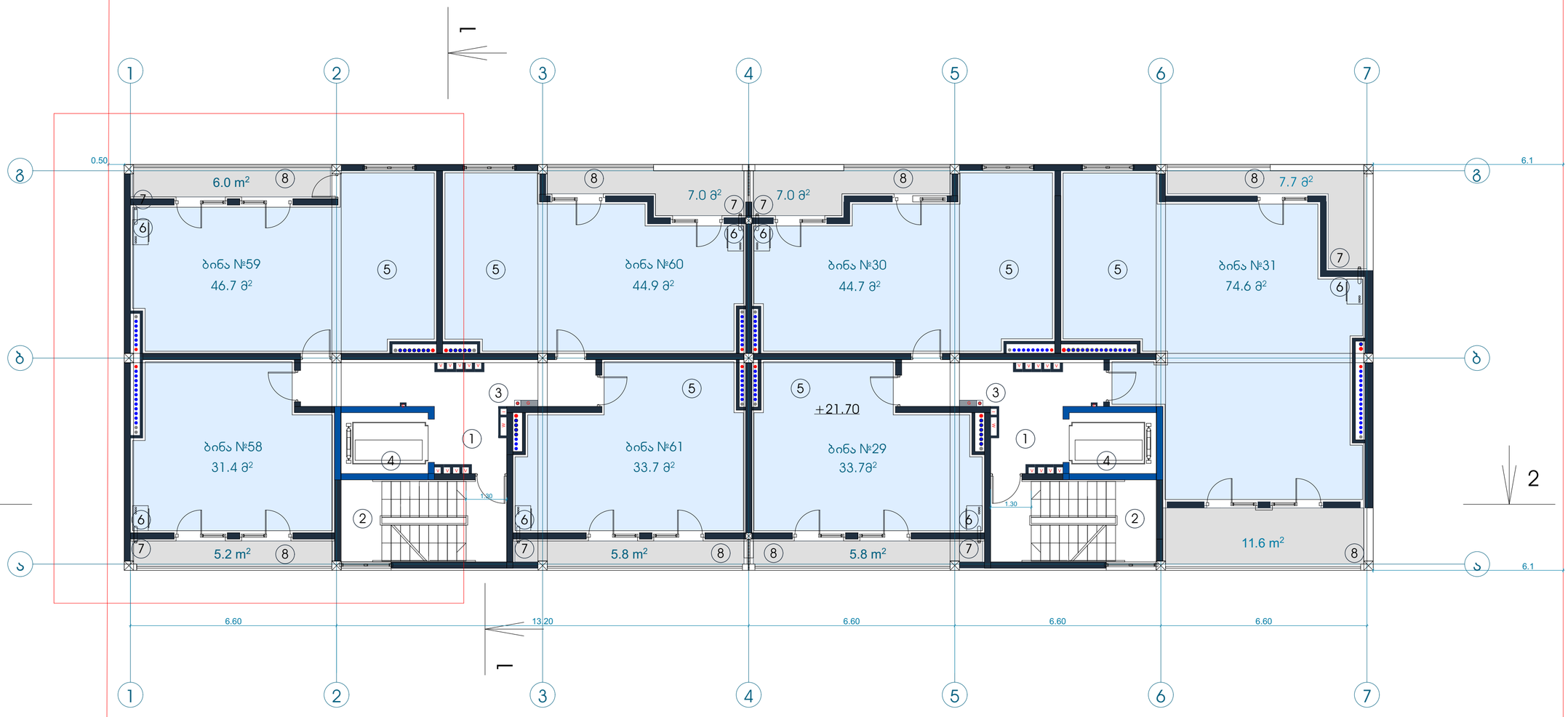

შენიშვნა:

გაიყო ბინა №58 და გახდა №58 და №59

საჯარო რეესტრის მოთხოვნის საფუძველზე მოხდა ბინების უწყვეტად გადანომვრა

ტექნიკურ-ეკონომიკური პარამეტრები

მიწის ნაკვეთის ფართი	6039 m²
მოშენების ფართი	638.9 m²
საერთო ფართი	4337.8 m²
მათ შორის	
კომერციული ფართი	63.9 m²
საცხოვრებელი ფართი	2765.4 m²
საზაფხულო ფართი	369.7 m²
სადარბაზოები და ჯიბის უკრედები	729.8 m²
სარდაფის ფართი	409 m²
კ2-ის საანგარიშო ფართი გარე კონტურზე	4187.5 m²
სამშენებლო ფართი	4680m²
მათ შორის 0.00-ის ზევით	4160 m²
0.00-ის ქვევით	520 m²
სამშენებლო მოცულობა	15600m³
მათ შორის 0.00-ის ზევით	13208 m³
0.00-ის ქვევით	2392 m³
შენობის კონსტრუქციული სიმაღლე 30.5 მ (-4.7 ნიშნულიდან +25.8 ნიშნულამდე)	

8 სართულის გეგმა +21.70 ნიშნულზე

კ2-ის საანგარიშო ფართი	483.9 მ²
საცხოვრებელი ფართი	309.7 მ²
საზაფხულო ფართი	56.1 მ²
სადარბაზო და ჯიბის უკრედი	76.7 მ²

ექსპლიკაცია:

1. სადარბაზო
2. ჯიბის უკრედი
3. საინჟინრო კომუნიკაციის შახტა
4. ლიფტი
5. საცხოვრებელი ფართი
6. გათბობის ქვაბის სამონტაჟო ადგილი
7. კონდიციონერის გარე დანადგარის სამონტაჟო ადგილი
8. აივანი

მრავალფუნქციური შენობა

ნახაზის დასახელება			მასშტაბი
გეგმა +21.70 ნიშნულზე			m.1/100
file	layout	form.	A3
შპს ჯიქიძე 2	მისამართი: ქ.თბილისი. თ.ერისთავის ქ. №8		
თანამდებობა	გვარი		ხელმოწერა
პრ.კოორდინატორი	დ.ბუჩუკური		
არქიტექტორი	ხ.ბერიაშვილი		
კონსტრუქტორი	ბ.ბარნაბაქიძე		
სტადია	თარიღი	ფურც.რაოდ.	ფურცელი №
პროექტი	19.07.2018		

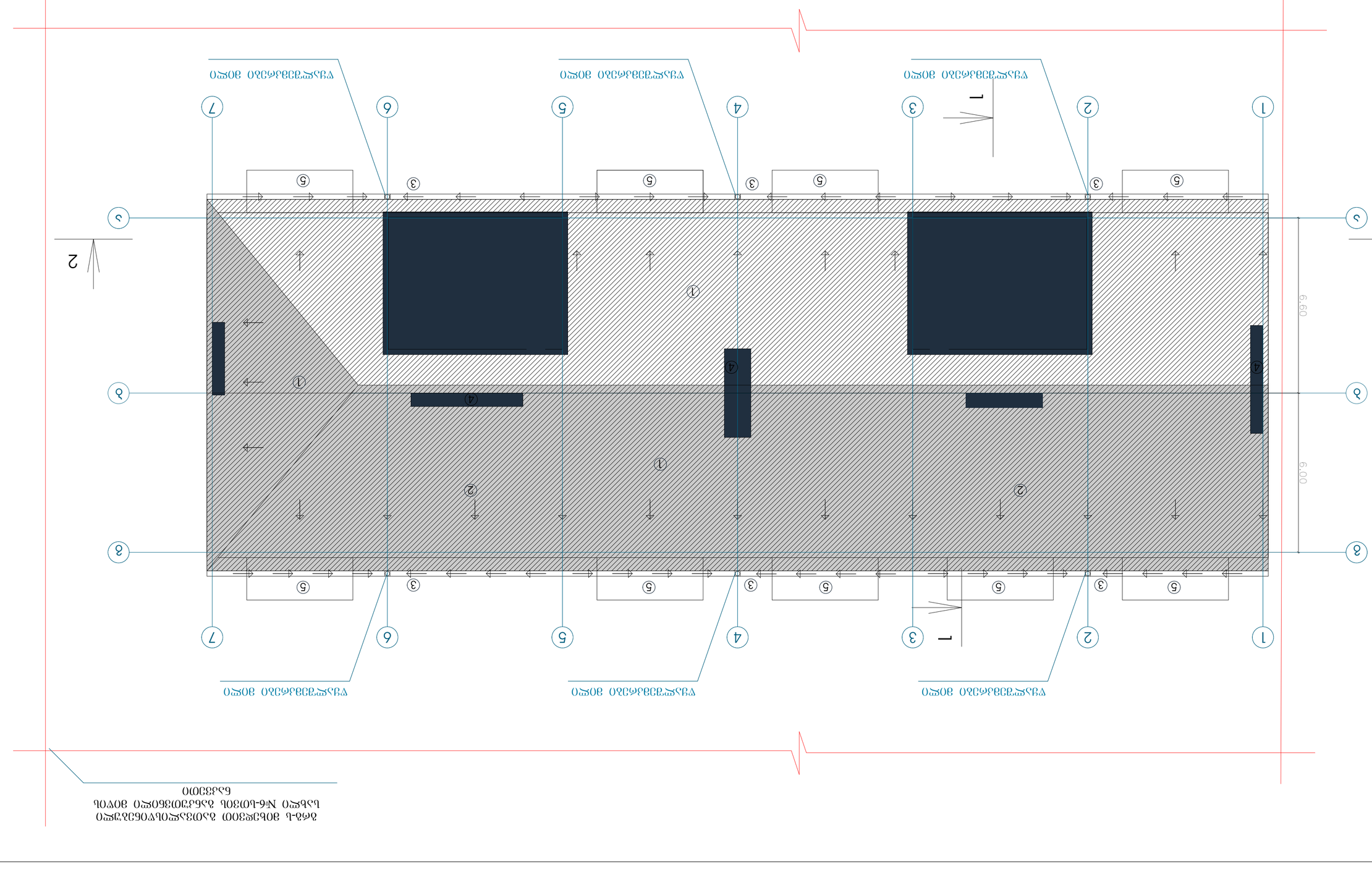

Ведомость рабочих чертежей основного комплекта

Лист	Наименование	Примечание
1	Общие данные. Ведомость рабочих чертежей основного комплекта. Ведомость ссылочных и прилагаемых документов. Спецификация элементов сборных железобетонных конструкций	
2	План на отм. 0.000. Разрезы 1-1, 2-2	

Ведомость ссылочных и прилагаемых документов

Обозначение	Наименование	Примечание
ГОСТ 23279-2012	Сетки арматурные сварные для железобетонных конструкций и изделий. Общие технические условия	
ГОСТ 26633-2015	Бетоны тяжелые и мелкозернистые. Технические условия	
ГОСТ 34028-2016	Прокат арматурный для железобетонных конструкций. Технические условия	
ГОСТ 34329-2017	Арматура и закладные изделия сварные, соединения сварные арматуры и закладных изделий железобетонных конструкций. Общие технические условия	
ГОСТ 34347-2017	Конструкции и изделия железобетонные сборные. Общие технические условия	
ГОСТ 34348-2017	Конструкции и изделия железобетонные сборные. Правила приемки, маркировки, транспортирования и хранения	
ГОСТ 34349-2017	Конструкции и изделия железобетонные сборные. Методы испытаний	
ГОСТ 34350-2017	Конструкции и изделия железобетонные сборные. Правила обследования	
ГОСТ 34351-2017	Конструкции и изделия железобетонные сборные. Правила оценки прочности, жесткости и трещиностойкости	
ГОСТ 34352-2017	Конструкции и изделия железобетонные сборные. Правила оценки морозостойкости	
ГОСТ 34353-2017	Конструкции и изделия железобетонные сборные. Правила оценки водонепроницаемости	
ГОСТ 34354-2017	Конструкции и изделия железобетонные сборные. Правила оценки коррозионной стойкости	
ГОСТ 34355-2017	Конструкции и изделия железобетонные сборные. Правила оценки сопротивления воздействию агрессивных сред	
ГОСТ 34356-2017	Конструкции и изделия железобетонные сборные. Правила оценки огнестойкости	
ГОСТ 34357-2017	Конструкции и изделия железобетонные сборные. Правила оценки сейсмостойкости	
ГОСТ 34358-2017	Конструкции и изделия железобетонные сборные. Правила оценки звукоизоляции	
ГОСТ 34359-2017	Конструкции и изделия железобетонные сборные. Правила оценки теплозащитных свойств	
ГОСТ 34360-2017	Конструкции и изделия железобетонные сборные. Правила оценки воздухопроницаемости	
ГОСТ 34361-2017	Конструкции и изделия железобетонные сборные. Правила оценки паропроницаемости	
ГОСТ 34362-2017	Конструкции и изделия железобетонные сборные. Правила оценки светопроницаемости	
ГОСТ 34363-2017	Конструкции и изделия железобетонные сборные. Правила оценки звукопоглощения	
ГОСТ 34364-2017	Конструкции и изделия железобетонные сборные. Правила оценки виброизоляции	
ГОСТ 34365-2017	Конструкции и изделия железобетонные сборные. Правила оценки виброгашения	
ГОСТ 34366-2017	Конструкции и изделия железобетонные сборные. Правила оценки ударопрочности	
ГОСТ 34367-2017	Конструкции и изделия железобетонные сборные. Правила оценки износостойкости	
ГОСТ 34368-2017	Конструкции и изделия железобетонные сборные. Правила оценки выносливости	
ГОСТ 34369-2017	Конструкции и изделия железобетонные сборные. Правила оценки трещиностойкости	
ГОСТ 34370-2017	Конструкции и изделия железобетонные сборные. Правила оценки прочности	
ГОСТ 34371-2017	Конструкции и изделия железобетонные сборные. Правила оценки жесткости	
ГОСТ 34372-2017	Конструкции и изделия железобетонные сборные. Правила оценки долговечности	
ГОСТ 34373-2017	Конструкции и изделия железобетонные сборные. Правила оценки надежности	
ГОСТ 34374-2017	Конструкции и изделия железобетонные сборные. Правила оценки безопасности	
ГОСТ 34375-2017	Конструкции и изделия железобетонные сборные. Правила оценки эксплуатационной пригодности	
ГОСТ 34376-2017	Конструкции и изделия железобетонные сборные. Правила оценки ремонтопригодности	
ГОСТ 34377-2017	Конструкции и изделия железобетонные сборные. Правила оценки технического состояния	
ГОСТ 34378-2017	Конструкции и изделия железобетонные сборные. Правила оценки технического состояния	
ГОСТ 34379-2017	Конструкции и изделия железобетонные сборные. Правила оценки технического состояния	
ГОСТ

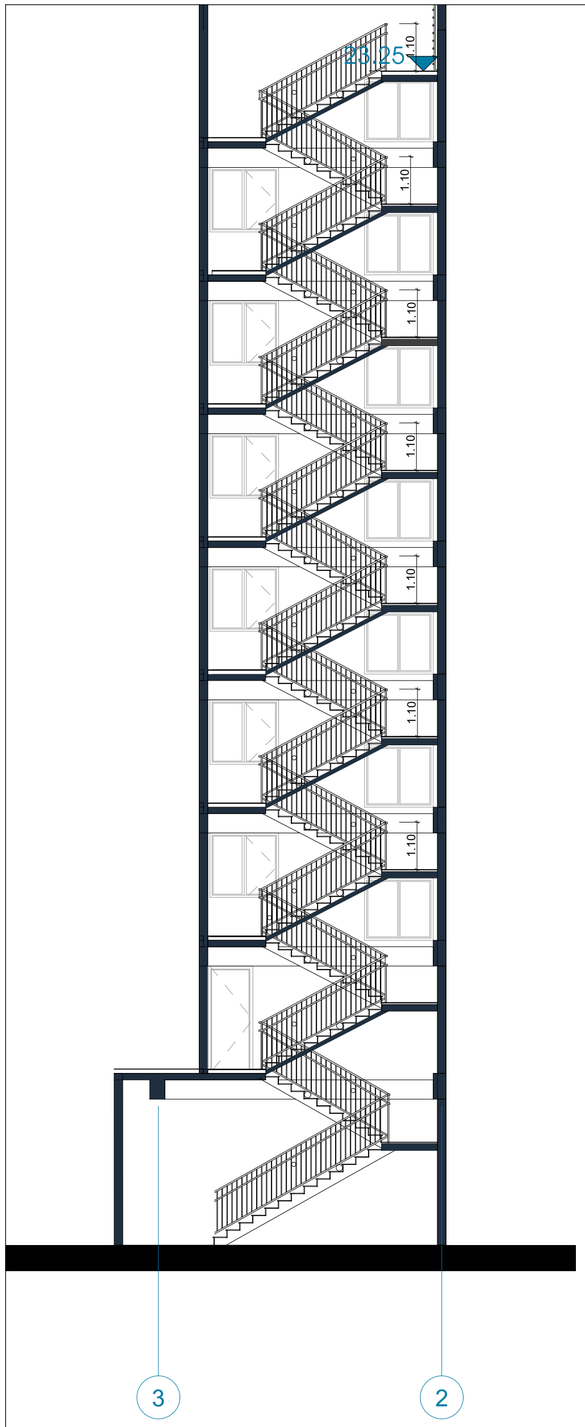

ჯიბის მოაჯირის და საფეხურის დეტალური ნახაზი

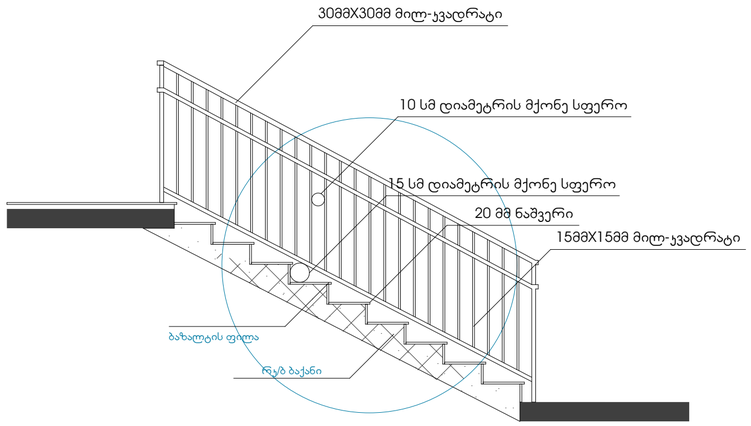

მოაჯირის ჭრილი

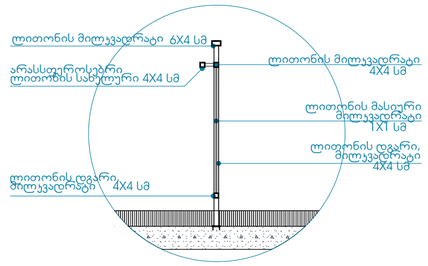

მოაჯირის ჭრილი

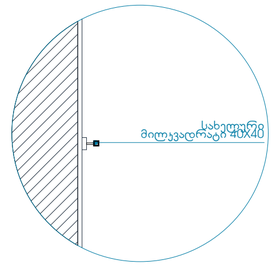

მასშტაბი 1:50

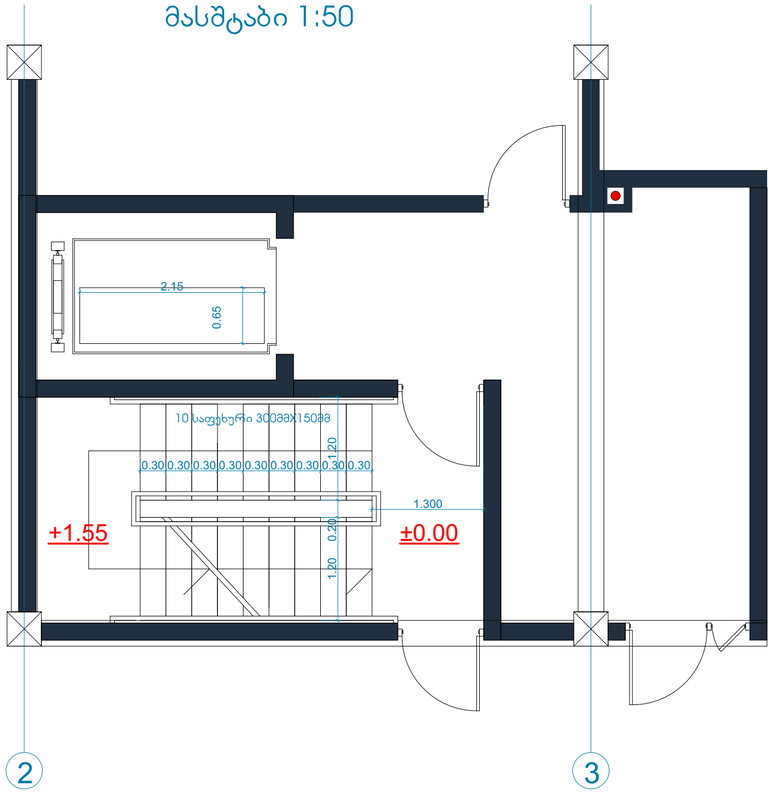

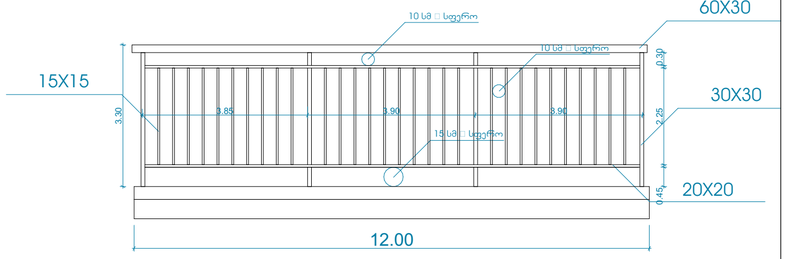

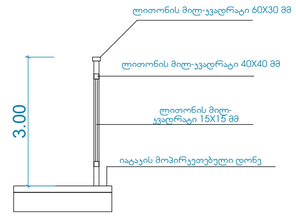

ტექნიკურ-ეკონომიკური პარამეტრები

მიწის ნაკვეთის ფართი	6039 m^2
მოშენების ფართი	638.9 m^2
საერთო ფართი	4337.8 m^2
მათ შორის	
კომერციული ფართი	63.9 m^2
საცხოვრებელი ფართი	2765.4 m^2
საზაფხულო ფართი	369.7 m^2
სადარბაზოები და ჯიბის უჯრედები	729.8 m^2
სარდაფის ფართი	409 m^2
ჯ2-ის საანგარიშო ფართი გარე კონტურზე	4187.5 m^2
სამშენებლო ფართი	4680m^2
მათ შორის 0.00-ის ზევით	4160 m^2
0.00-ის ქვევით	520 m^2
სამშენებლო მოცულობა	15600m^3
მათ შორის 0.00-ის ზევით	13208 m^3
0.00-ის ქვევით	2392 m^3
შენობის კონსტრუქციული სიმაღლე 30.5 მ (-4.7 ნიშნულიდან +25.8 ნიშნულამდე)	

მრავალფუნქციური შენობა

ნახაზის დასახელება			მასშტაბი
დეტალური ნახაზები			m.1/100
file	layout	form.	A3
შპს ყიყვიძე 2	მისამართი: ქ.თბილისი, თ.ვრისთავის ქ. №8		
თანამდებობა	გვარი	ხელმოწერა	
პრ.კოორდინატორი	დ.ბუჩუკური		
არქიტექტორი	ხ.პერიაშვილი		
კონსტრუქტორი	ბ.ბარბაქაძე		
სტადია	თარიღი	ფურც.რაოდ.	ფურცელი №
პროექტი	19.07.2018		

სახურავის დეტალური ნახაზი

მასშტაბი 1:50

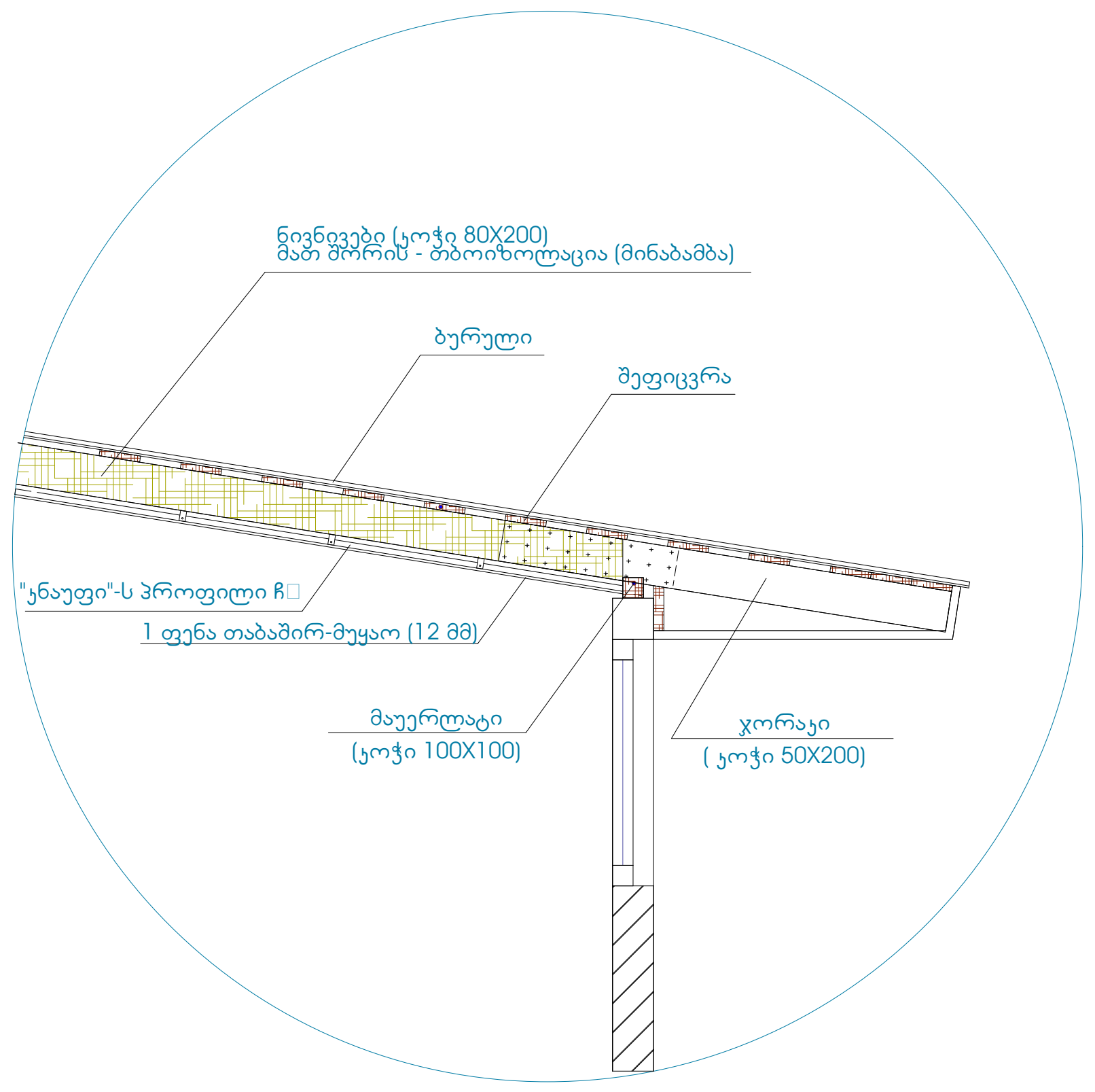

კედლის და ღიობის დეტალური ნახაზი

მასშტაბი 1:50

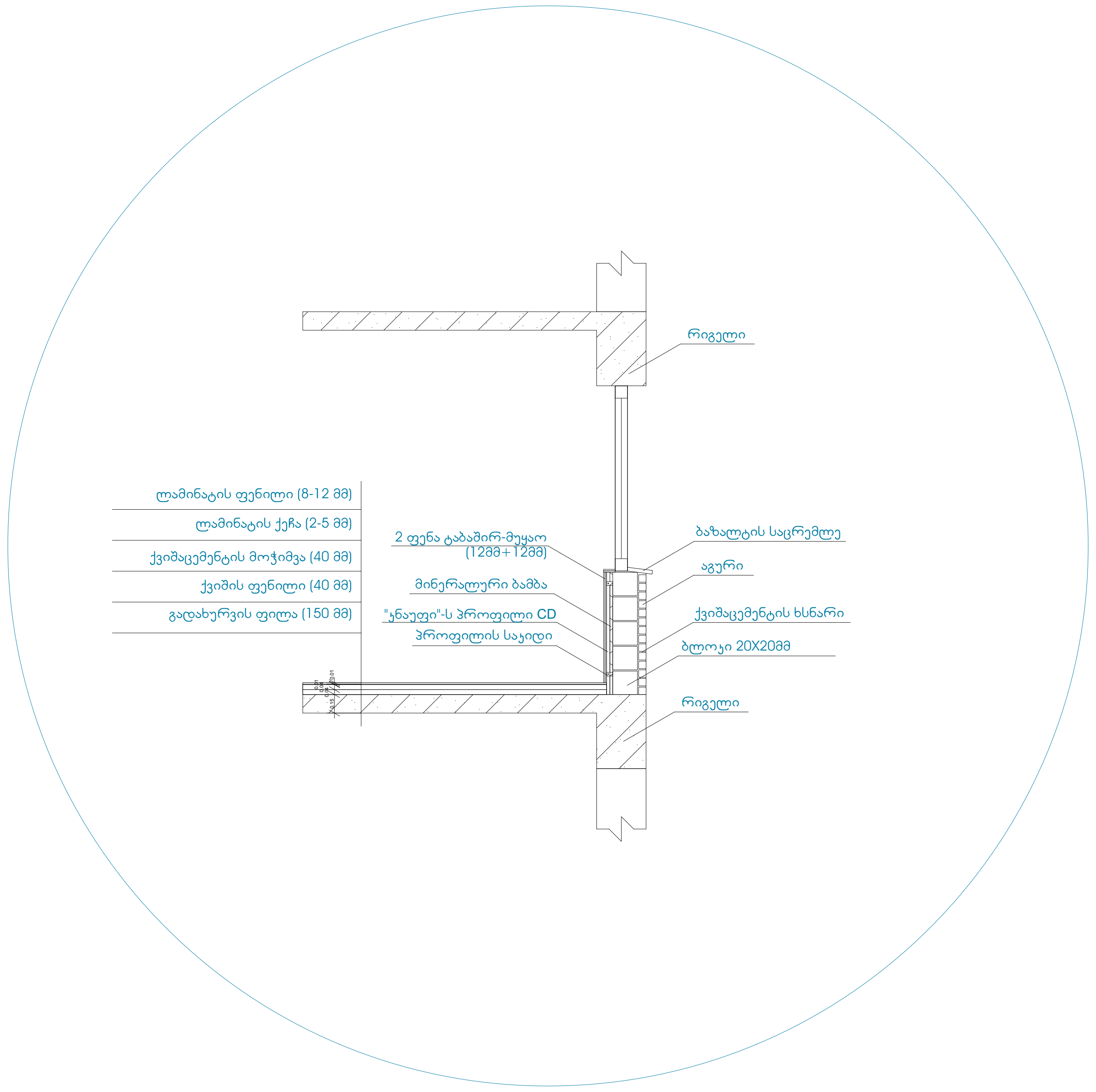

ტექნიკურ-ეკონომიკური პარამეტრები

მიწის ნაკვეთის ფართი	6039 m^2
მოშენების ფართი	638.9 m^2
საერთო ფართი	4337.8 m^2
მათ შორის	
კომერციული ფართი	63.9 m^2
საცხოვრებელი ფართი	2765.4 m^2
საზაფხულო ფართი	369.7 m^2
სადარბაზოები და კიბის უჯრედები	729.8 m^2
სარდაფის ფართი	409 m^2
კ2-ის საანგარიშო ფართი გარე კონტურზე	4187.5 m^2
სამშენებლო ფართი	4680m^2
მათ შორის 0.00-ის ზევით	4160 m^2
0.00-ის ქვევით	520 m^2
სამშენებლო მოცულობა	15600m^3
მათ შორის 0.00-ის ზევით	13208 m^3
0.00-ის ქვევით	2392 m^3
შენობის კონსტრუქციული სიმაღლე 30.5 მ (-4.7 ნიშნულიდან +25.8 ნიშნულამდე)	

მრავალფუნქციური შენობა

ნახაზის დასახელება			მასშტაბი
დეტალური ნახაზები			m.1/100
file		layout	form. A3
შპს კიკვიძე 2	მისამართი: ქ.თბილისი. თ.ერისთავის ქ. №8		
თანამდებობა	გვარი	ხელმოწერა	
პრ.კოორდინატორი	დ.ბუჩუკური		
არქიტექტორი	ხ.ბერიკაშვილი		
კონსტრუქტორი	ბ.ბარბაქაძე		
სტადია	თარიღი	ფურც.რაოდ.	ფურცელი №
პროექტი	19.07.2018		

ЗОНИРОВАНИЕ ЗДАНИЯ

- ЗОНА ВЫСОКОТЕМПЕРАТУРНОГО ВОЗДЕЙСТВИЯ
- ГРАНИЦА ЗОНЫ
- ЗОНА ВЫБРОСА
- ЗОНА ОПАСНОГО ВОЗДЕЙСТВИЯ ОБЛОМКОВ
- ЗОНА ОПАСНОГО ВОЗДЕЙСТВИЯ ОСКОЛКОВ
- ЗОНА ОПАСНОГО ВОЗДЕЙСТВИЯ ВЗРЫВНОЙ ВОЛНЫ
- ЗОНА ОПАСНОГО ВОЗДЕЙСТВИЯ ТЕПЛОВОГО ИЗЛУЧЕНИЯ
- ЗОНА ОПАСНОГО ВОЗДЕЙСТВИЯ ТЕПЛОВОГО ИЗЛУЧЕНИЯ ПРИ ПОЖАРЕ

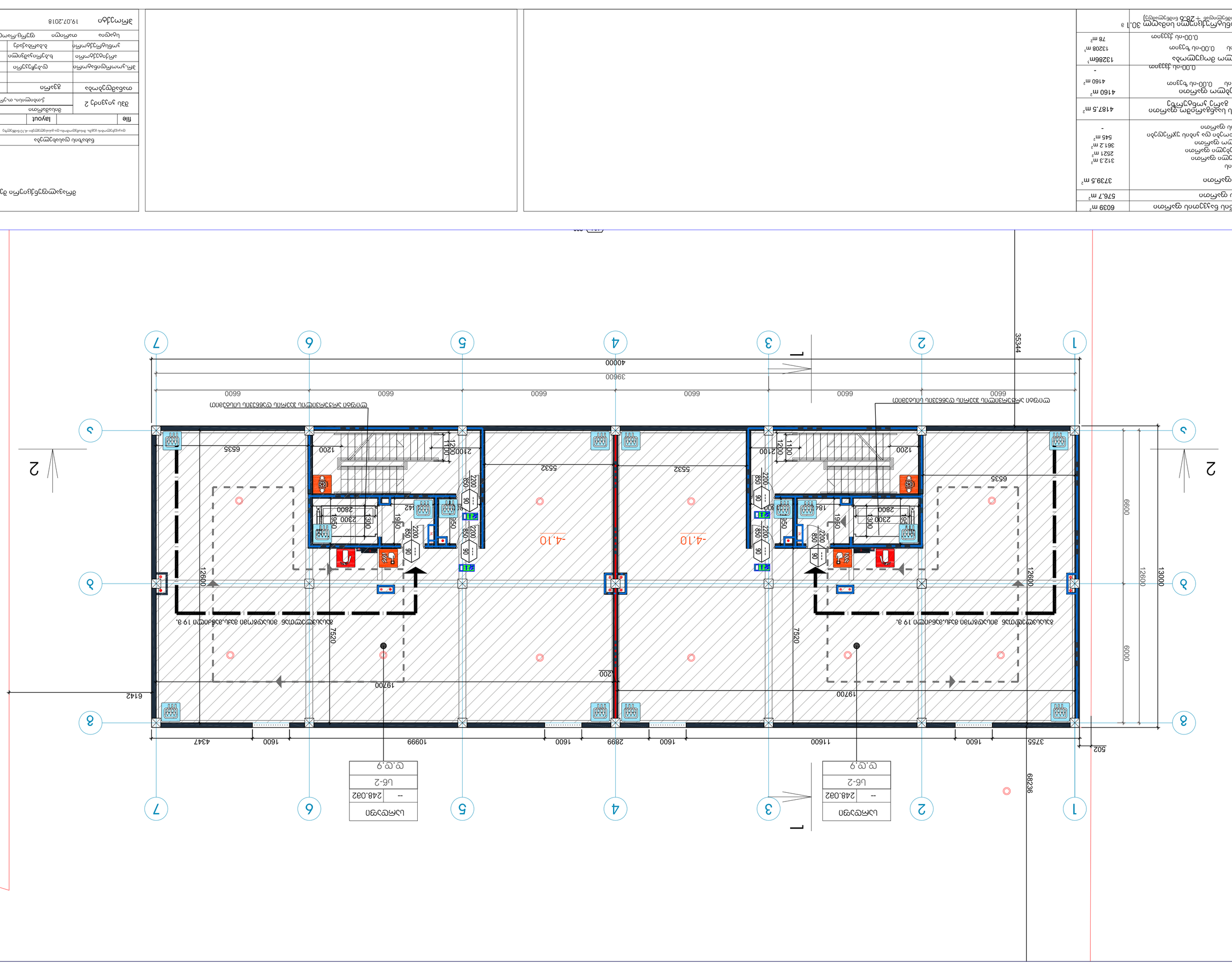

Общая площадь помещения	6039 m²
Отапливаемая площадь	576.7 m²
Наружные ограждающие конструкции	3739.5 m²
Окна, двери	312.3 m²
Наружные стены	2521 m²
Цокольные стены	361.2 m²
Наклонные стены	545 m²
Чердачное перекрытие (по холоду)	-
Наружные ограждающие конструкции	4187.5 m²
Стены	
Наружные стены	4160 m²
Окна, двери 0.00-ый 2333мм	4160 m²
	-
0.00-ый 2333мм	
Внутренние ограждающие конструкции	13286m³
Окна, двери 0.00-ый 2333мм	13208 m²
0.00-ый 2333мм	78 m²
Отопительный прибор с терморегулятором (-1.3 Благоприятные + 28.6 Благоприятные)	30.1 в

Сводная ведомость элементов заполнения проемов

file		layout		A2
Наименование				
Экземпляр 2		Лист 1		Листов 1
Примечание:				
Заказчик:				
Разработал:	Дудкина			
Проверил:	Ефимов			
Н.контроль:				
ГИП:				
Дата:	19.07.2018			

Экспликация помещений

Цокольный этаж		
Цокольный этаж	248.082	--
Ц-2		
2 этаж		

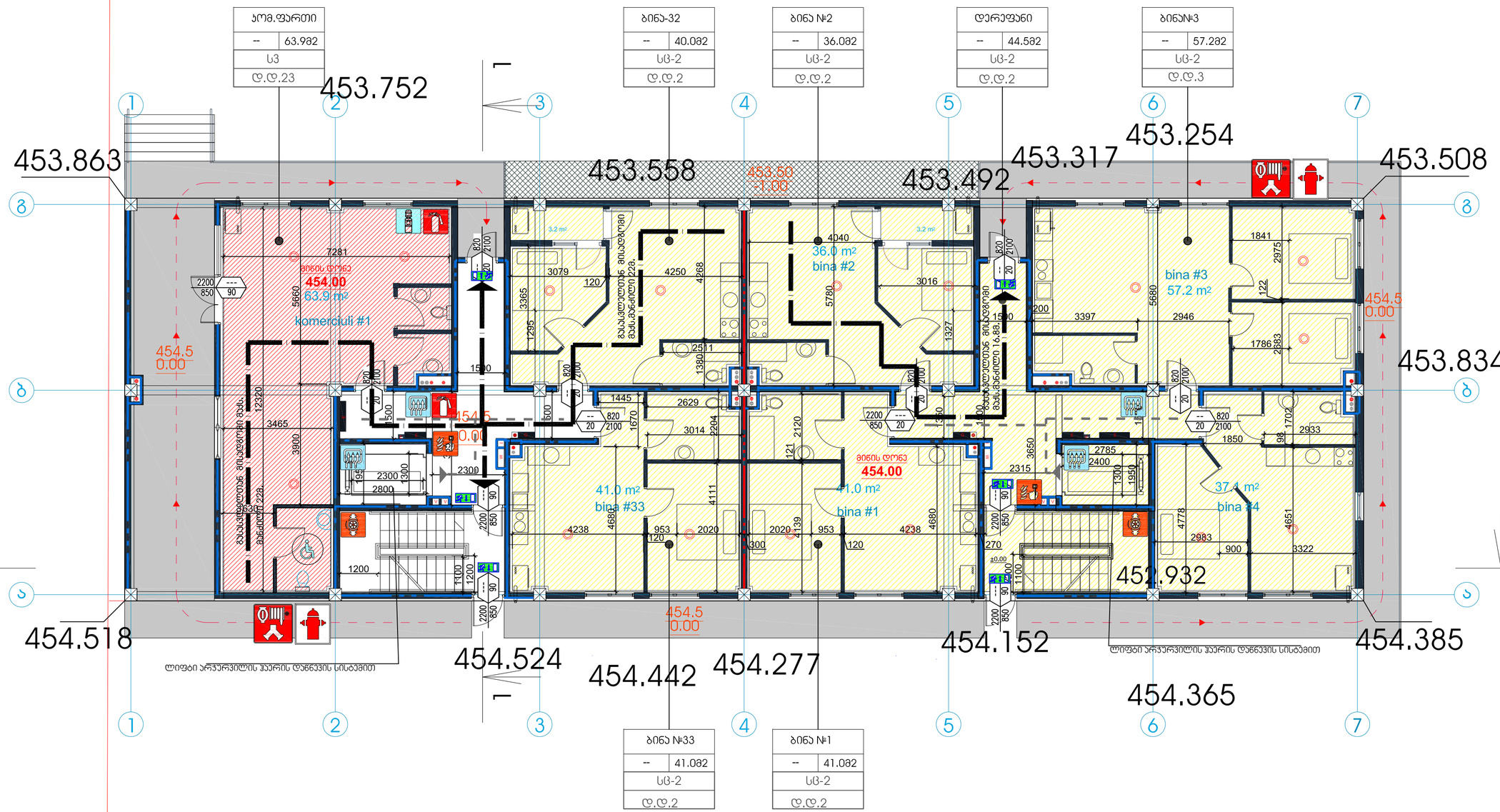

მიწის ნაკვეთის ფართი	6039 m²
მოშენების ფართი	576.7 m²
საერთო ფართი	3739.5 m²
მათ შორის	
კომერციული ფართი	312.3 m²
საცხოვრებელი ფართი	2521 m²
საზაფხულო ფართი	361.2 m²
სადარბაზოები და კიბის უჯრედები	545 m²
სარდაფის ფართი	-
კ2-ის საანგარიშო ფართი გარე კონტურზე	4187.5 m²
სამშენებლო ფართი	4160 m²
მათ შორის 0.00-ის ზევით	4160 m²
0.00-ის ქვევით	-
სამშენებლო მოცულობა	13286m³
მათ შორის 0.00-ის ზევით	13208 m³
0.00-ის ქვევით	78 m²
შენობის კონსტრუქციული სიმაღლე	30.1 მ (-1.5 ნიშნულიდან +28.6 ნიშნულამდე)

მრავალფუნქციური შენობა

ნახაზის დასახელება		მასშტაბი
დაკავებულობის გეგმა. მისაწვდომობა ცა გასასვლელებიან0.00 ნიშნულზე		m.1/100
file	layout	form. A2
შპს კიკვიძე 2	მისამართი: ქ.თბილისი, თ.ერისთავის ქ. №8	
თანამდებობა	გვარი	ხელმოწერა
პრ.კოორდინატორი	დ.ბუჩუკური	
არქიტექტორი	ხ.ბერიკაშვილი	
კონსტრუქტორი	ბ.ბარნაბაძე	
სტადია	თარიღი ფურც.რაოდ.	ფურცელი №
პროექტი	19.07.2018	

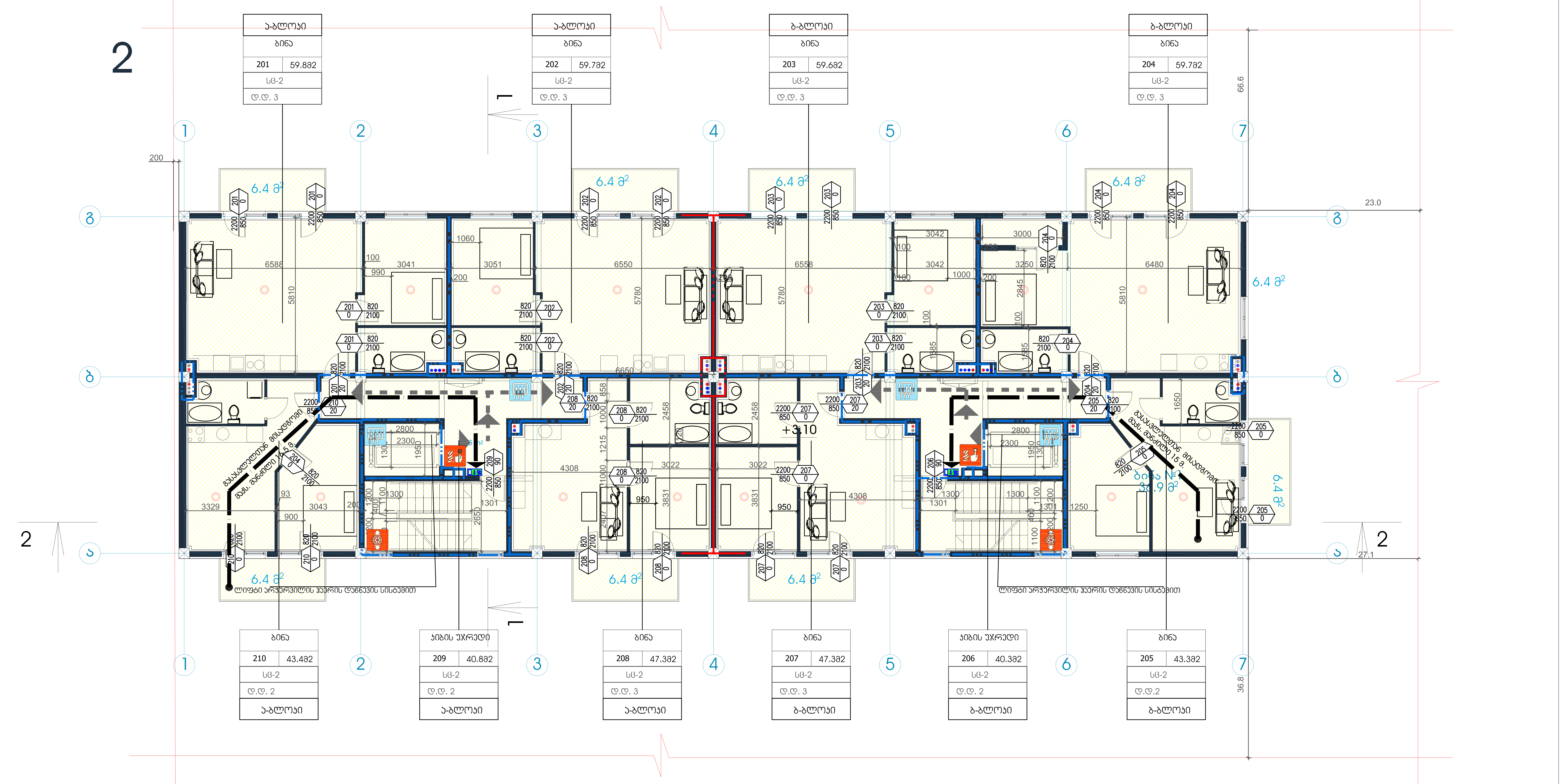

ტექნიკურ-ეკონომიკური მაჩვენებლები	
მიწის ნაკვეთის ფართი	6039 m²
მოშენების ფართი	576.7 m²
საერთო ფართი	3739.5 m²
მათ შორის კომერციული ფართი საცხოვრებელი ფართი საზაფხულო ფართი სადარბაზოები და კიბის უჯრედები სარდაფის ფართი	 312.3 m² 2521 m² 361.2 m² 545 m² -
კ2-ის საანგარიშო ფართი გარე კონტურზე	4187.5 m²
სამშენებლო ფართი მათ შორის 0.00-ის ზევით 0.00-ის ქვევით	4160 m² 4160 m² -
სამშენებლო მოცულობა მათ შორის 0.00-ის ზევით 0.00-ის ქვევით	13286m³ 13208 m³ 78 m²
შენობის კონსტრუქციული სიმაღლე 30.1 მ (-1.5 ნიშნულიდან +28.6 ნიშნულამდე)	

მრავალფუნქციური შენობა

ნახაზის დასახელება				მასშტაბი	
დაკავებულობის გეგმა, მისაწვდომობა და გასასვლელები +3.10 ნიშნულზე				m.1/100	
file		layout		form.	A2
შპს კიკვიძე 2	მისამართი: ქ.თბილისი. თ.ერისთავის ქ. №8				
თანამდებობა	გვარი		ხელმოწერა		
პრ.კოორდინატორი	დ.ბუჩუკური				
არქიტექტორი	ხ.ბერიკაშვილი				
კონსტრუქტორი	ბ.ბარბაქაძე				
სტადია	თარიღი	ფურც.რაოდ.		ფურცელი №	
პროექტი	19.07.2018				

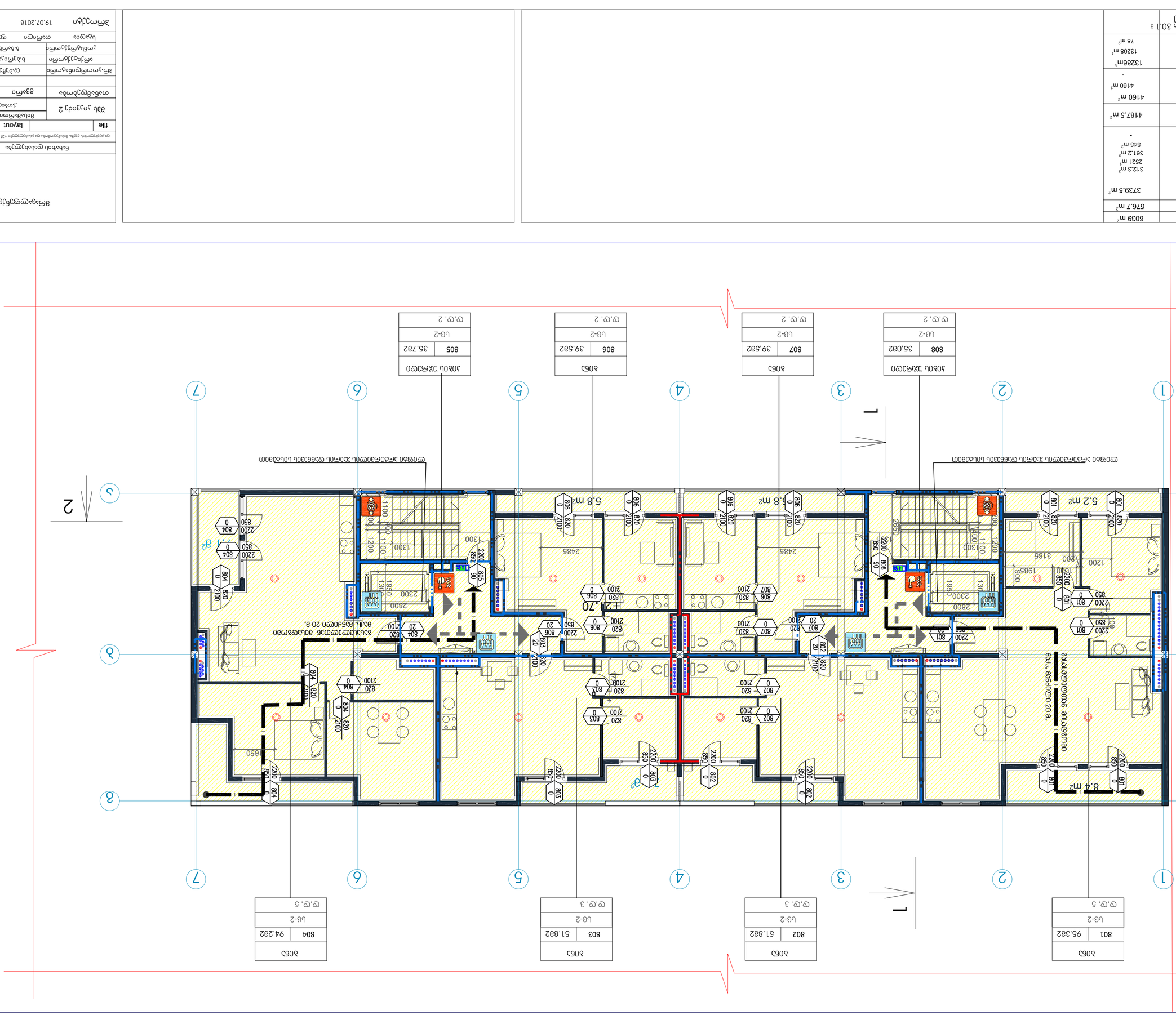

ნებადართული მშენებლობის პარამეტრების ცხრილი	
მიწისქვეშა ნაგებობის ფართობი	6039 მ²
მოცულობა	576.7 მ³
საერთო ფართობი	3739.5 მ²
ბინათა საერთო ფართობი ბინის ფართობი ბინის აივნების ფართობი ბინის ლოჯიების ფართობი ბინის აივნების ფართობი (ფს. კოეფიციენტით 0.3) ბინის ლოჯიების ფართობი (ფს. კოეფიციენტით 0.5)	312.3 მ² 2521 მ² 361.2 მ² 545 მ² -
ერთ-ერთ ბინაში მცხოვრებთა რაოდენობა	4187.5 მ³
საერთო საცხოვრებელი ფართი	4160 მ²
ბინა ფართის 0.00-ის ზევით	4160 მ²
0.00-ის ქვევით	-
საერთო მოცულობა	13286მ³
ბინა ფართის 0.00-ის ზევით	13208 მ³
0.00-ის ქვევით	78 მ³
მიწისქვეშა ავტოსადგომი 30.1 მ (-1.3 ნიშნულიდან +28.6 ნიშნულამდე)	

ნებადართული მშენებლობის პარამეტრების ცხრილი	
მიწისქვეშა ნაგებობის ფართობი	6039 მ²
მოცულობა	576.7 მ³
საერთო ფართობი	3739.5 მ²
ბინათა საერთო ფართობი ბინის ფართობი ბინის აივნების ფართობი ბინის ლოჯიების ფართობი ბინის აივნების ფართობი (ფს. კოეფიციენტით 0.3) ბინის ლოჯიების ფართობი (ფს. კოეფიციენტით 0.5)	312.3 მ² 2521 მ² 361.2 მ² 545 მ² -
ერთ-ერთ ბინაში მცხოვრებთა რაოდენობა	4187.5 მ³
საერთო საცხოვრებელი ფართი	4160 მ²
ბინა ფართის 0.00-ის ზევით	4160 მ²
0.00-ის ქვევით	-
საერთო მოცულობა	13286მ³
ბინა ფართის 0.00-ის ზევით	13208 მ³
0.00-ის ქვევით	78 მ³
მიწისქვეშა ავტოსადგომი 30.1 მ (-1.3 ნიშნულიდან +28.6 ნიშნულამდე)	

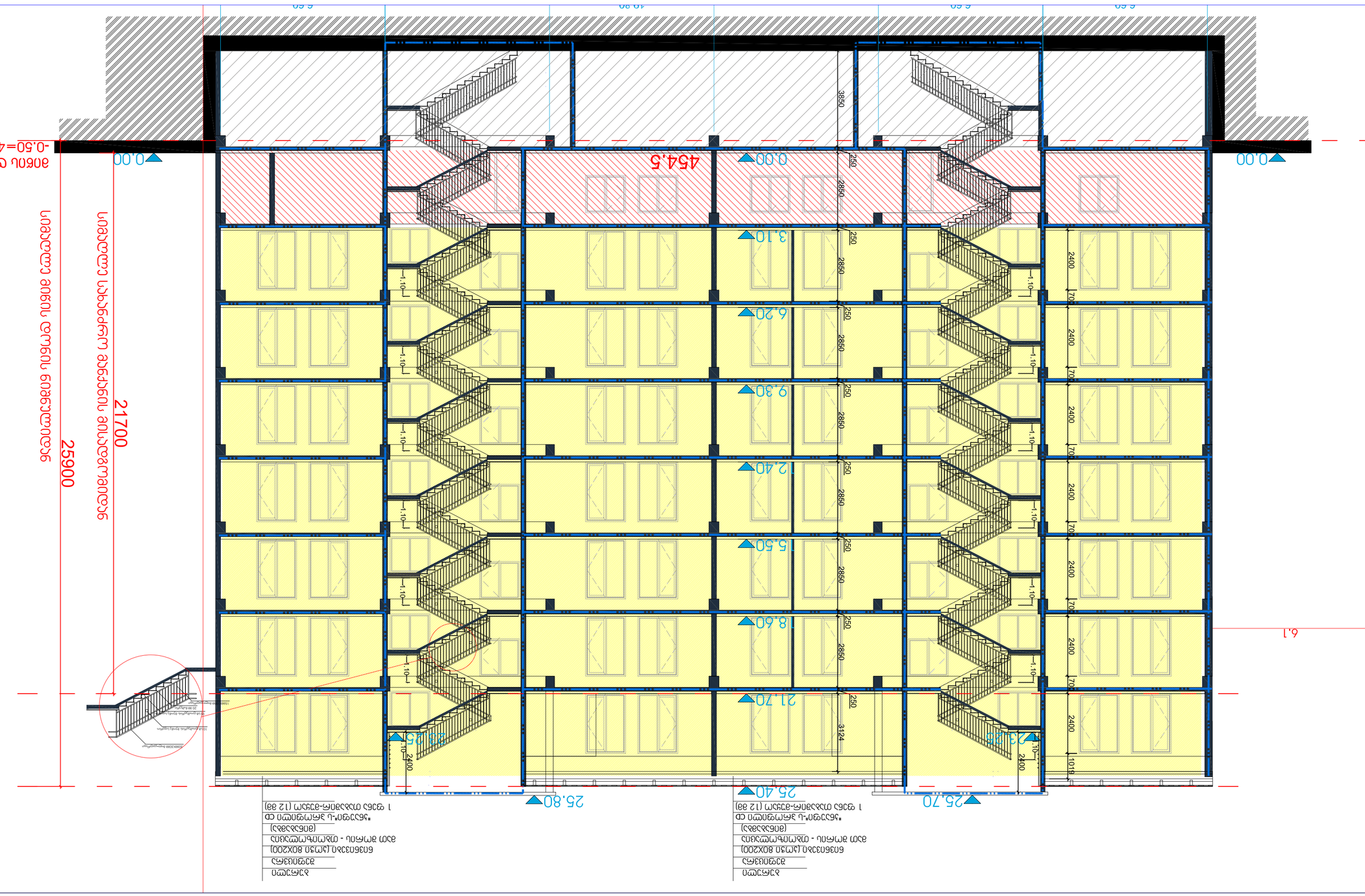

ნაგებობის ზედაპირის ფართობი	6039 m²
მთლიანი სანაშენებელი ფართობი	576.7 m²
სულ ფართობი	3739.5 m²
მათ შორის	
ბინის ფართობი	312.3 m²
საერთო სარგებლობის ფართობი	2521 m²
საზიდველის ფართობი	361.2 m²
საერთო ფართობი ტერასის გარეშე	545 m²
სხვა ფართობი	-
½-ის სველი წერტილების ფართობი	4187.5 m²
მშენებლობის ფართობი	
სულ	4160 m²
მათ შორის	4160 m²
	-
სულ	13286m³
მათ შორის	
	13208 m³
	78 m²
შენობის აღმშენებლობითი სამუშაოების ხანგრძლივობა	30.1 დ
(ორი ცვლა + 2 დ.)	

შემსრულებელი	
ხელმძღვანელი	
(000X00 შპს.)ის ბრენდის	
ტექნიკოსი - ოპერატორის	
(სახელი,გვარი)	
ის უფლებამოსილი წარმომადგენელი	
1 ფენა (12 ფ) ასფალტ-ბეტონის ბეტონი	

შემსრულებელი	
ხელმძღვანელი	
(000X00 შპს.)ის ბრენდის	
ტექნიკოსი - ოპერატორის	
(სახელი,გვარი)	
ის უფლებამოსილი წარმომადგენელი	
1 ფენა (12 ფ) ასფალტ-ბეტონის ბეტონი	

ბრძანებით დამტკიცებულია

ნებართვის დასახელება			ბასკი
ობიექტის დასახელება			ზომა
file	layout	ფორმა 23	m.1/100
		ფორმ. ტ.	A2
შპს "ჯორჯიან ტრანს ინჟინირინგ"			
ხელმძღვანელი, ო.კონსულტანტი ტ. ნინ			
ბეტონმცოდნე	ბ.ტრიანდაფილიდი		
ასფალტბეტონის ტექნიკოსი	ბ.ტრიანდაფილიდი		
ტექნიკოსი-ოპერატორი	ბ.ტრიანდაფილიდი		
ხელმძღვანელი	ბ.ტრიანდაფილიდი		
ობიექტის ხელმძღვანელი	ბ.ტრიანდაფილიდი		
ობიექტის ინჟინერ-ტექნიკური პერსონალის სია			

ობიექტის ხელმძღვანელი	
ობიექტის ინჟინერ-ტექნიკური პერსონალის სია	
ობიექტის ხელმძღვანელი	
ბ.ტრიანდაფილიდი	
ობიექტის ინჟინერ-ტექნიკური პერსონალის სია	
ბ.ტრიანდაფილიდი	
ბ.ტრიანდაფილიდი	
ბ.ტრიანდაფილიდი

შენობა-ნაგებობის უსაფრთხოების წესებთან შესაბამისობის ანალიზი

გამოყენებული წესები - **„შენობა-ნაგებობის უსაფრთხოების წესები“**

ჩამოთვალეთ შენობის დაკავებულებები და აღწერეთ თითოეული გამოყენება
სავაჭრო ჯგუფი **სვ** (კომერციულიფართი, საცალო და საბითუმო მაღაზიები 0.00 ნიშნულზე)
საცხოვრებელი ჯგუფის ქვეჯგუფი **სც -2** (საცხოვრებელი ფართობები **+3.10; +6.20; +9.30; +12.40; +15.50; 8.60;21.70**ნიშნულებზე)
სსასაწყობო ჯგუფი **სწ-2** (სარდაფი -4,10 ნიშNულზე)

კონსტრუქციის ტიპი:	
განსაზღვრეთ კონსტრუქციის არსებული შენობისთვის: მაგალითი: II-A, II-B, V-A, V-B	
განსაზღვრეთ კონსტრუქციის ტიპი ახალი შენობისთვის: მაგალითი: II-A, II-B, V-A, V-B	**I-B**
შერეული კონსტრუქციის შემთხვევაში მიუთითეთ ტიპები, რომელიც გამოყენებული იქნება, განსაზღვრეთ ტიპები და მათი მდებარეობა:	

სიმაღლის შეზღუდვები ცხრილი 503 -ის მიხედვით		
დაკავებულობები	**დასაშვები სართულიანობა**	**შემოთავაზებული სართულიანობა**
სავაწრო ჯგუფი **სვ**	**11**	**1**
საცხოვრებელი ჯგუფის ქვეჯგუფი **სც-2**	**11**	**7**
სასაწყობო ჯგუფი **სწ-2**	**11**	**1**
	დასაშვები სიმაღლე	**შემოთავაზებული სიმაღლე**
შენობის სიმაღლე =	**48,8 მ.**	**25.90მეტრი** **(მიწის დონის ნიშნული 454.00)**
მიწის დონის ზემოთ სართულ(ებ)ის რაოდენობა =	**8 სართული**	

ფართობის შეზღუდვები ცხრილი 503 -ის მიხედვით		
დაკავებულობები	**დასაშვები ფართობი (სართულზე)**	**შემოთავაზებული ფართობი(სართულზე)**
სავაჭრო ჯგუფი **სვ**	**შეუზღუდავი**	**64,0ვ,მ**

საცხოვრებელი ჯგუფის ქვეჯგუფი **სც-2**	**შეუზღუდავი**	**3754,0კვ.მ**
სასაწყობო ჯგუფო **სწ-2**	**7340**	**4964,0კვ.მ**
შემოთავაზებული ფართობების ჯამი =	**3800,00კვ.მ**	
სართულების რაოდენობა =	**8**	
შენობის საერთო ფართობი =	**4112.0კვ.მ**	

გარე კედლის ცეცხლმედეგობისა და ღიობისადმი მოთხოვნები ცხრილების 602-ის და 705.8 -ის მიხედვით									
გარე კედელი	**ხანძარსაწინააღმდეგო მანძილი** (მეტრი)	**ცეცხლმედეგობის ხარისხი**(საათი)		**კედლის ღიობების ფართობი** (კედლის %)					
		მოთხოვნილი	**გათვალისწინებული**	**დასაშვები**			**გათვალისწინებული**		
				დაცული	**დაუცველი საშხეფებით**	**დაუცველი**	**დაცული**	**დაუცველი საშხეფებით**	**დაუცველი**
1-7 ღერძებში	36.8	0	0	შეუზღუდავი	შეუზღუდავი	შეუზღუდავი	-	-	24%
7-1 ღერძებში	66.6	0	0	შეუზღუდავი	შეუზღუდავი	შეუზღუდავი	-	-	36%
გ-ა ღერძებში	0,20	1	2	დაუშვებელი	დაუშვებელი	დაუშვებელი	-	-	0%
ა-გ ღერძებში	23.0	0	0	შეუზღუდავი	შეუზღუდავი	45%	-	-	6%

ხანძრისაგან დაცვის სისტემებისადმი მოთხოვნები							
დაკავებულობები/ სივრცეები/გასასვლელი საშუალებები	**ავტოსაშხეფი სისტემა**	**ალტერნატიული ავტომატური ცეცხლსაქრობი სისტემები**	**სახანძრო განგაშისა, კვამლაღმოჩენი და ცეცხლაღმოჩენი სისტემები**	**სახანძრო მილდგარების სისტემები**	**კვამლის საკონტროლო სისტემები**	**ხელის ცეცხლმაქრები**	**საავარიო განგაშის სისტემები**
სავაჭროჯგუფი**სვ**	-	-	**კი**	**კი**		**კი**	-
საცხოვრებელი ჯგუფის ქვეჯგუფი **სც-2**	-	-	**კი**	**კი**	-	**არა**	-
სასაწყობო ჯგუფი **სწ-2**			**კი**	**კი**		**არა**	
კიბის უჯრედი	-	-	-	**კი**	**არა**	-	-

ლიფტები	-	-	-	-	კი (ჰაერის დაწნევის სისტემა)	-	-
დერეფანი	-	-	კი	-	-	-	-
სახანძრო-სამაშველოსამსახურისმიერგამოსაყენებელიმისაერთებლები				კი			

განიავებისადმი მოთხოვნები		
დაკავებულობები/სივრცეები/გასასვლელი საშუალებები	ბუნებრივი განიავება	ხელოვნური განიავება
საავაჭრო ჯგუფი სვ	კი	
საცხოვრებელი ჯგუფის ქვეჯგუფი სც-2	კი	
სასაწყობო ჯგუფი სწ-2		კი
კიბის უჯრედი	კი	
ლიფტები	-	კი
დერეფანი	-	კი

თითოეული სართულიდან გასასვლელი საშუალება "ა" ბლოკი									
სართულები	დაკავებულობა და დაკავებულობის დატვირთვის ჯამური მაჩვენებელი	მოთხოვნილი გასასვლელების/გასასვლელთან მისადგომის რაოდენობა	გათვალისწინებული გასასვლელების/გასასვლელთან მისადგომის რაოდენობა და ტიპი	გასასვლელი საშუალებების სიგანე(მეტრი)					
				გზა-კიბეები		დერაფანი,		გასასვლელის გზა-კარი	
				მოთხოვნილი	გათვალისწინებული	მოთხოვნილი	გათვალისწინებული	მოთხოვნილი	გათვალისწინებული
სარდაფის სართული	სწ-2 (დ.დ -9)	1	1	1,1 (თითო)	1,10 (თითო)	1,2	მინ. 1,2	0,82 (თითო)	0,82 (თითო)
პირველი სართული	სვ (დ.დ -23) სც-2 (დ.დ -4)	1	3 (გასასვლელის გზა-კარი)	-	-			0,82 (თითო)	0,85 (თითო)

მე-2 და მე-7 სართულები	სც-2 (დ.დ - 13 თითო სართულზე)	1	1 (გასასვლელის გზა-კიბე)	1,1 (თითო)	1,10 (თითო)	1,2	მინ. 1,2	0,82 (თითო)	0,82 (თითო)
მე-8 სართული	სც-2. (დ.დ - 12 თითო სართულზე)	1	1 (გასასვლელის გზა-კიბე)	1,1 (თითო)	1,10 (თითო)	1,2	მინ. 1,2	0,82 (თითო)	0,82 (თითო)

თითოეული სართულიდან გასასვლელი საშუალება "ბ" ბლოკი									
სართულები	დაკავებულობა და დაკავებულობის დატვირთვის ჯამური მაჩვენებელი	მოთხოვნილი გასასვლელების/გასასვლელთან მისადგომის რაოდენობა	გათვალისწინებული გასასვლელების/გასასვლელთან მისადგომის რაოდენობა და ტიპი	გასასვლელი საშუალებების სიგანე(მეტრი)					
				გზა-კიბეები		დერაფანი,		გასასვლელის გზა-კარი	
				მოთხოვნილი	გათვალისწინებული	მოთხოვნილი	გათვალისწინებული	მოთხოვნილი	გათვალისწინებული
სარდაფის სართული	სწ-2 (დ.დ -9)	1	1	1,1 (თითო)	1,10 (თითო)	1,2	მინ. 1,2	0,82 (თითო)	0,82 (თითო)
პირველი სართული	სც-2 (დ.დ -9)	2	2 (გასასვლელის გზა-კარი)	-	-			0,82 (თითო)	1.50 (თითო)
მე-2 სართული	სც-2. (დ.დ - 13 თითო სართულზე)	1	1 (გასასვლელის გზა-კიბე)	1,1 (თითო)	1,10 (თითო)	1,2	მინ. 1,2	0,82 (თითო)	0,82 (თითო)
მე-8 სართული	სც-2 (დ.დ - 12)	1	1 (გასასვლელის გზა-კიბე)	1,1 (თითო)	1,10 (თითო)	1,2	მინ. 1,2	0,82 (თითო)	0,82 (თითო)

წყალსადენი სისტემის ფიქსირებული მოწყობილობების რაოდენობა

ცხრილი 1602.1-ის მიხედვით													
სართულები	დაკავებულობა და დაკავებულობის დატვირთვის ჯამური მაჩვენებელი	ფიქსირებული მოწყობილობები(ცალი)											
		უნიტაზი		ტუალეტის ხელსაბანები		აბაზანა/შხაპი		სასმელი წყლის ფანტანი		სამომსახურეო ნიჟარა		სამზარეულოს ნიჟარა	
		მოთხოვნილი რაოდენობა	წინადადებული გათვალისწინების	მოთხოვნილი რაოდენობა	წინადადებული გათვალისწინების	მოთხოვნილი რაოდენობა	წინადადებული გათვალისწინების	მოთხოვნილი რაოდენობა	წინადადებული გათვალისწინების	მოთხოვნილი რაოდენობა	წინადადებული გათვალისწინების	მოთხოვნილი რაოდენობა	წინადადებული გათვალისწინების
პირველი სართული	სვ (დ.დ -23)	1	2	1	2	-	-	1	1	1	1		

წყალსადენი სისტემის ფიქსირებული მოწყობილობების რაოდენობა-საცხოვრებელი ჯგუფი სც-2 ქვეჯგუფი ცხრილი 1602.1-ის მიხედვით											
სართულები	საცხოვრებელი ერთეულები	ფიქსირებული მოწყობილობები									
		უნიტაზი (ერთ საცხოვრებელ ერთეულზე)		ტუალეტის ხელსაბანები (ერთ საცხოვრებელ ერთეულზე)		აბაზანა/შხაპი (ერთ საცხოვრებელ ერთეულზე)		სამზარეულოს ნიჟარა (ერთ საცხოვრებელ ერთეულზე)		ავტომატური სარეცხი მანქანის მისაერთებელი	
		მოთხოვნილი რაოდენობა	წინადადებული გათვალისწინების	მოთხოვნილი რაოდენობა	წინადადებული გათვალისწინების	მოთხოვნილი რაოდენობა	წინადადებული გათვალისწინების	მოთხოვნილი რაოდენობა	წინადადებული გათვალისწინების	მოთხოვნილი რაოდენობა	წინადადებული გათვალისწინების
პირველი--მე-7 სართულები	სც-2 (დ.დ - 13-თითო სართულზე)	1	1	1	1	1	1	1	1	1	1
მე-8 სართული	სც-2 (დ.დ --12)	1	1	1	1	1	1	1	1	1	1