topografiuli gegma

მისამართი: ქ. თბილისი, დასახლება დიდი დიღომი, მიკრო/რაიონი II, ი. პეტრიწის და დ. თავდადებულის ქუჩებს შორის (ნაკვეთი № 6/72)

01.10.06.006.278----- 4546კვ.მ.

წვრილი ამონაყარი ახილე სურათში

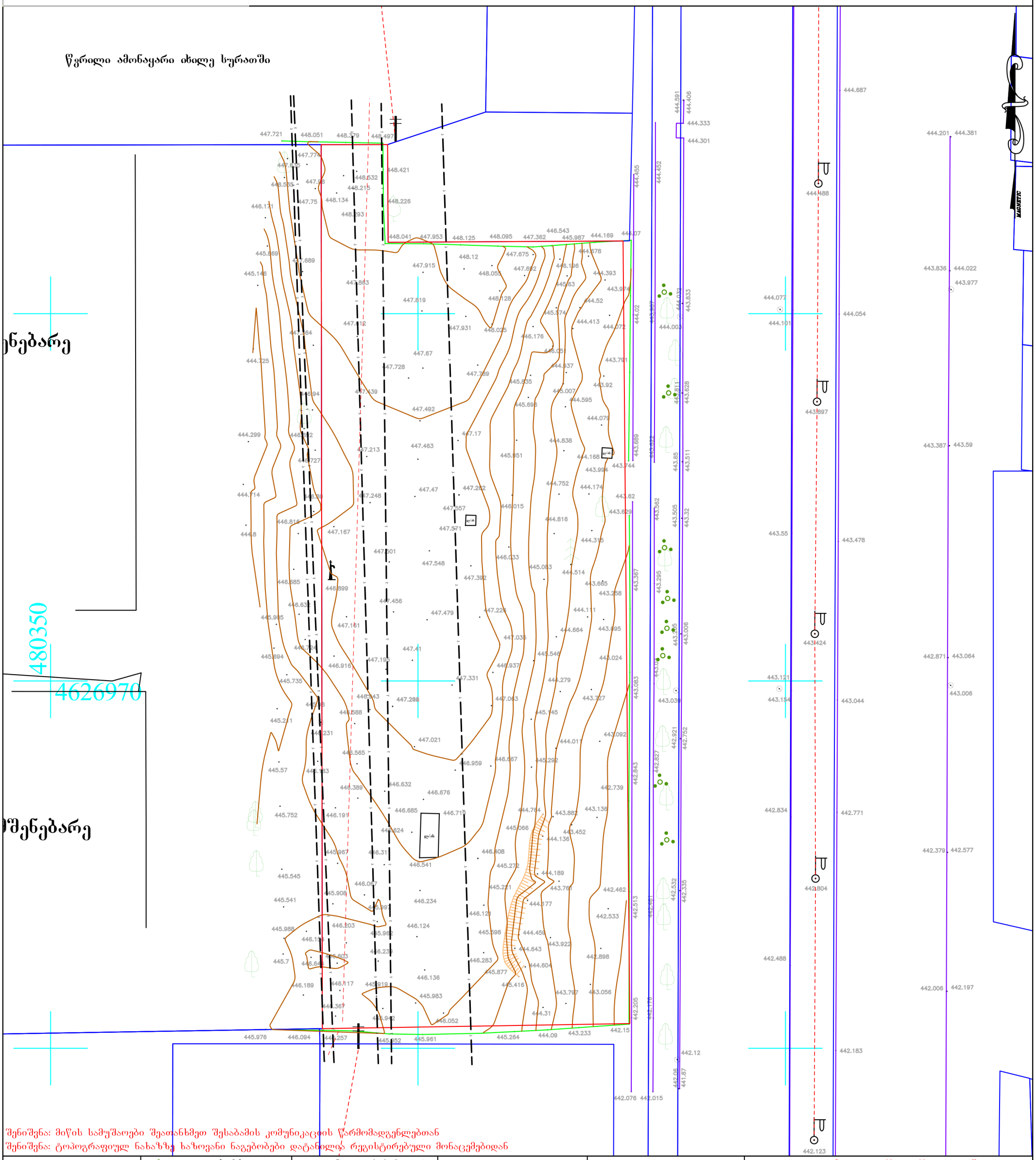

შენიშვნა: მიწის სამუშაოები შეათანხმეთ შესაბამის კომუნიკაციის წარმომადგენლებთან

შენიშვნა: ტოპოგრაფიულ ნახაზზე ხაზოვანი ნაგებობები დატანილია რეგისტრირებული მონაცემებიდან

პირობითი აღნიშვნები					
კანალიზაცია	ბუჩქი	ნაკვეთის საზღვარი	ღობე-მავთულბადე	ტრანსფორმატორი	ი.მ. „გია შიოშვილი“
დენის კაბელი	გაზონი	შენობა	ხის ღობე	რადიო - ტელე ანძა	
გაზის მილი	სამეთვალყურეო ჭები	არკა	ბორდიური	ლამპიონები	
წყლის მილი	შადრევანი	ფარდული	ბეტონი	ელექტრო ბოძი	შეასრულა — გ. შიოშვილი
კაუშირგაბმულობა	ონკანი	კიბე	კედელი	რკინიგზა	დირექტორი — გ. შიოშვილი
	წყარო ან ჭა	ვაზი	საყრდენი კედელი	იზოჰიფსი	
	ბენზინგასამართი სადგური	ფოთლოვანი ხე	ბილიკი	შუქნიშანი	1:500 — 05.07.2019წ.
	მაღალი ძაბვის გადამცემი	წიწვოვანი ხე	გზის კონტური	საგზაო ნიშანი	
		ხეხილის ხე	ფლატე		
		პალმა			

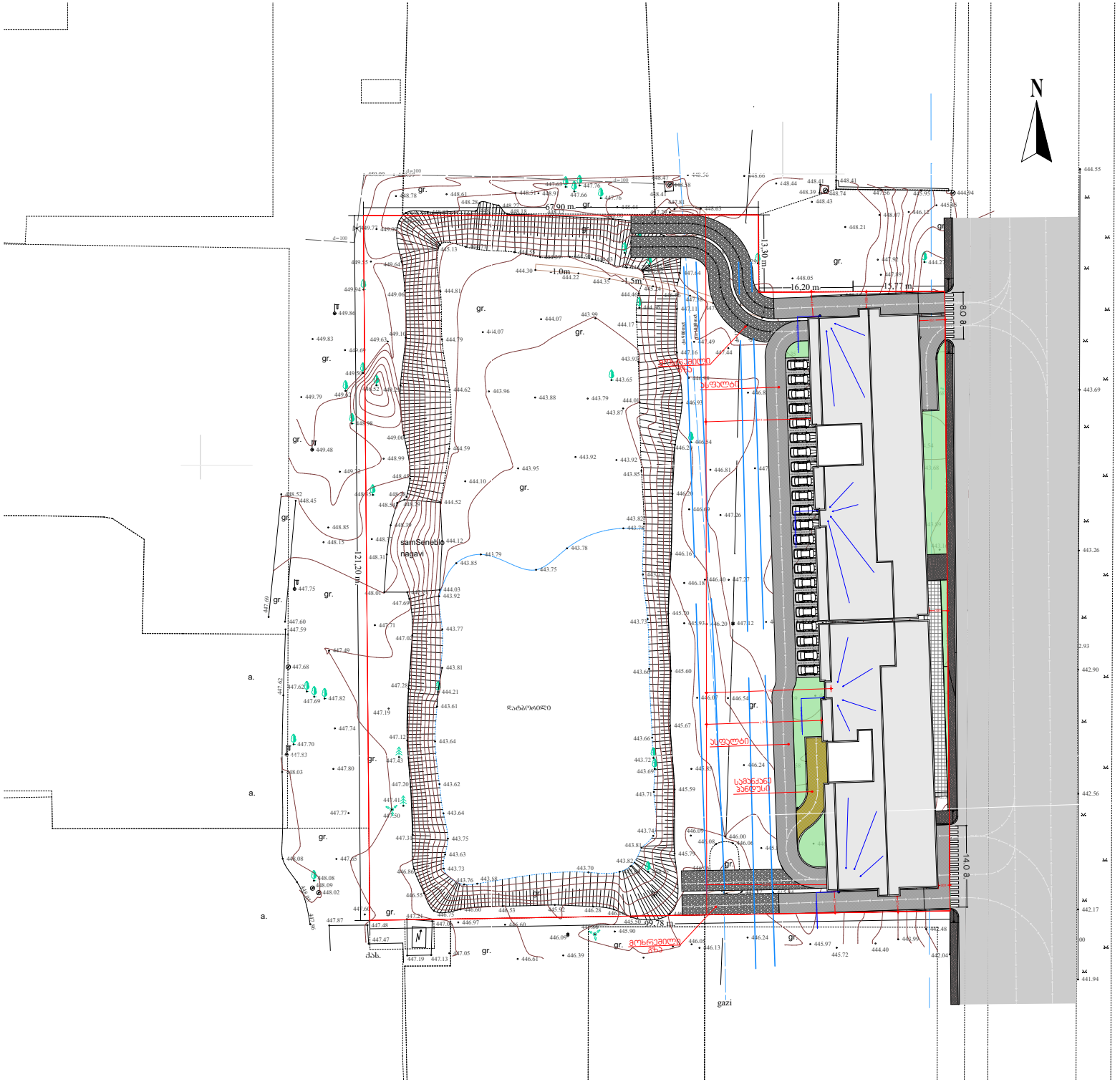
N
67.90 m.
16.20 m.
15.77 m.
13.30 m.
1.0m
1.5m
12.20 m.
8.0 მ
14.0 მ
samSeneblo
nagavi
ღობე
ბეტონის ბოძი
ასფალტი
ასფალტი
სამანქანე ავტოდგომი
შენობა-ნაგებობა
ბეტონის ბოძი
ბეტონის ბოძი
ბეტონის ბოძი