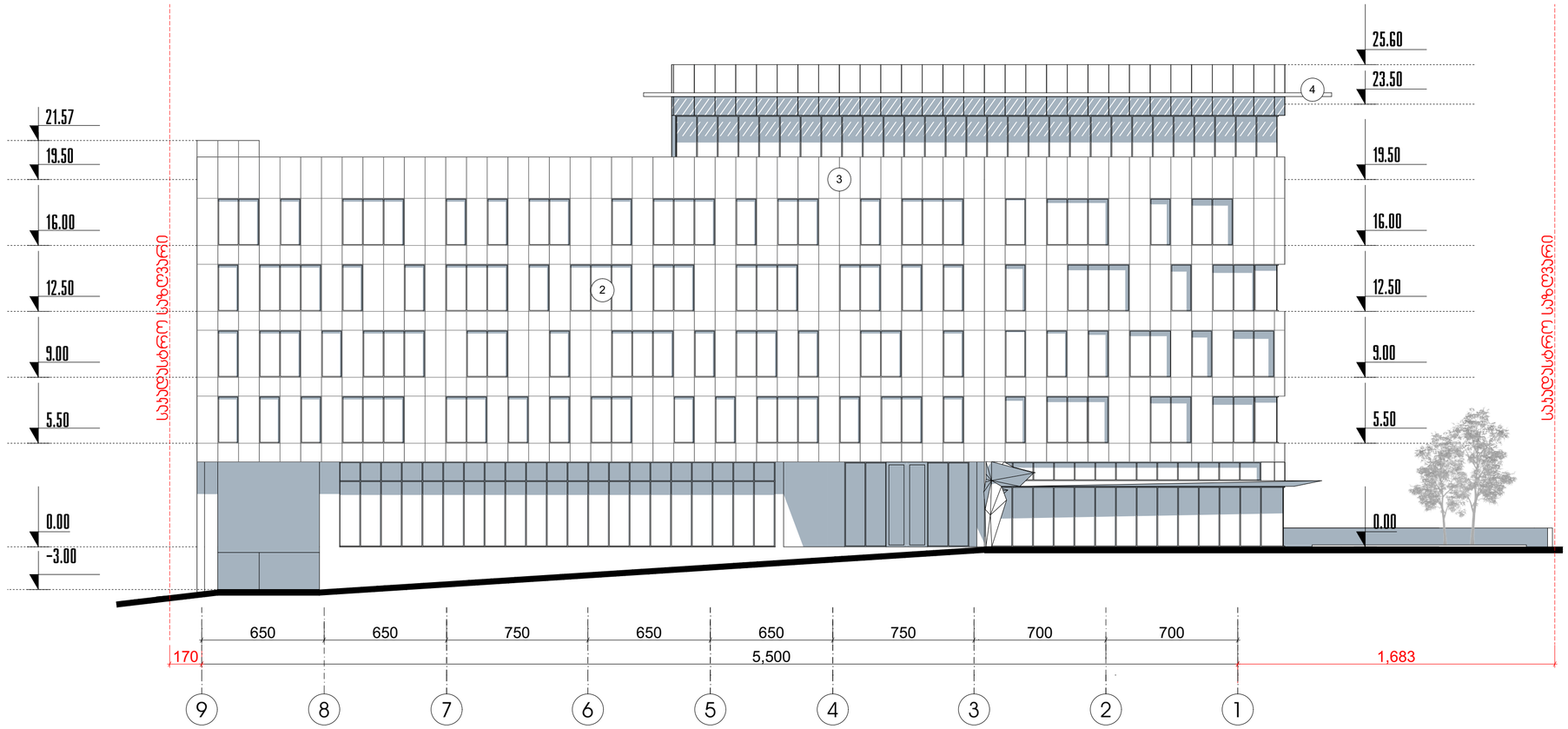

მასალების ექსპლიკაცია

1- ფიბრობეტონი ბეტონი



ალათის ფერი RAL: 9011

2 - ალუმინის ფანჯრები "Schüco"

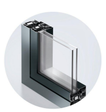

3- "Dekton" -ის საფასადე სისტემა



4- მეტალის საჩრდილობელი RAL: 9011



ფორმატი	A2	პროექტი №	

სიტუაციური სქემა:



პირობითი აღნიშვნები:

- საპროექტო საზღვარი
- მანიშნებლის საკადასტრო ხაზი
- წყლის გადასვლის მიმართულება
- ჭრილი №
- სიმაღლის სქემა №
- ღერძის ხაზი
- ±0.00 არქიტექტურული ნიშნული
- ±0.00 არქიტექტურული ნიშნული
- ქსო ცეცხლგადეცების კედელი
- გასასვლელთან მისადგომი მაქსიმალური სავალი მანძილი
- განათება
- ავტოსაშველი
- სახანძრო განგაშის ღილაკი
- გაქცევის მიმართულება ევაკუაციის დროს
- საამრეველო ზგუფი (სმ)
- სახანძრო ზგუფი (სწ)
- დამხმარე ზგუფი (დზ)
- საშახტო ზგუფი (სშ)
- საძმიანი ზგუფი (სძ)
- 90 60 1.000 2.200 კარის მაქსიმუმალი სიმაღლე კარის მაქსიმუმალი სიმაღლე ხანძარმდეგობა

შენიშვნები:

1. ზომები მოცემულია სანტიმეტრებში
2. ნახაზზე ჭედლა ცვლილება შენიშვნალოგისას შეთანხმებული უნდა იყოს პროექტის ავტორთან

insta Electrical Solutions

შ.პ.ს ინსტა
L.T.D Insta

პროექტის სახელწოდება:	
საოფისე, კომერციული	
საპროექტო ტერიტორიის მისამართი:	
ქ. თბილისი, ჭუბა მინდელი	
ს/კ № 01.14.05.006.096	

დამკვეთი:	შ.პ.ს ინსტა
ხელმოწერა:	

თანამდებობა	გვარი	ხელმოწერა
დირექტორი	გ. ბახსოლიანი	
ავტორი	ს. ხოჭავა	
არქიტექტორი	ს.ხაბელაშვილი	
არქიტექტორი	გ. ხოჭავა	
შესასრულა	ს.ხაბელაშვილი	
შესასრულა	გ. ხოჭავა	
შეამოწმა	ს. ხოჭავა	

არქიტექტურული ნაწილი

ნახაზი	ფასადი 10-1 ღერძებს შორის		
მასშტაბი	1/200	თარიღი	
		ფურცლის №	

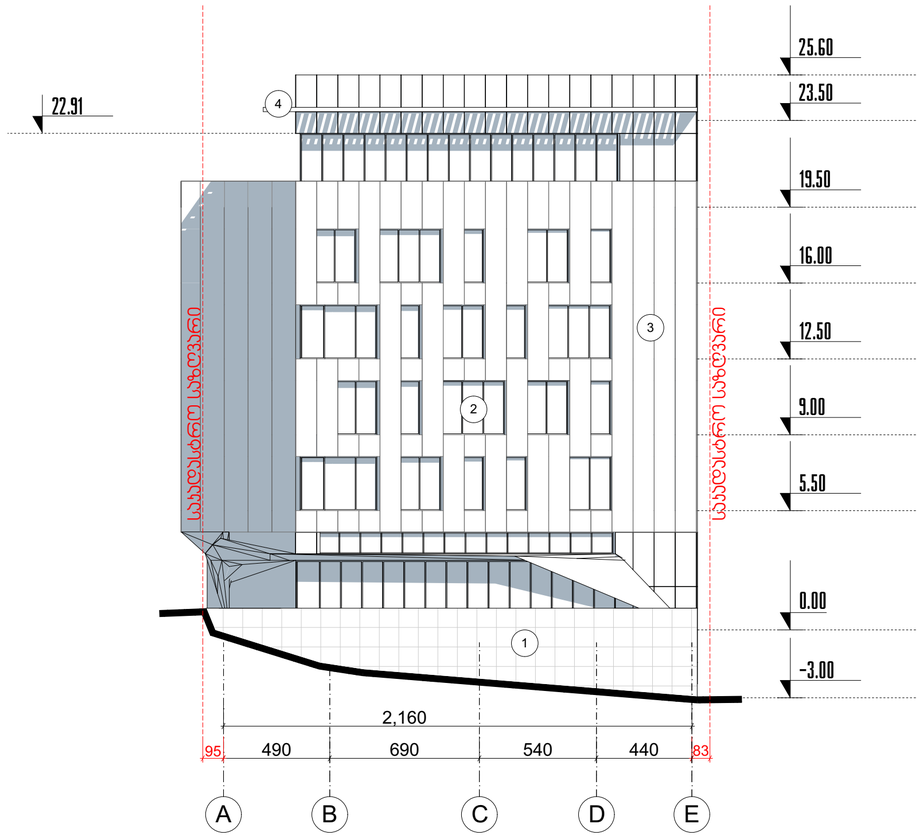

მასალების ექსპლიკაცია

1- ფიბრობეტონი ბეტონი



ალათის ფერი RAL: 9011

2 - ალუმინის ფანჯრები "Schüco"

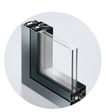



3- "Dekton" -ის საფასადე სისტემა



4- მეტალის საჩრდილობელი RAL: 9011



ფორმატი	A2	პროექტი №	

სიტუაციური სქემა:



აირეზით აღნიშვნები:

- საკადასტრო საზღვარი
- განაშენიანების საკალდეზულო ხაზი
- წყლის გადასვლის მიმართულება
- ჭრილი №
- სიმაღლის სქემა №
- ღერძის ხაზი
- ±0.00 არქიტექტურული ნიშნული
- ±0.00 არქიტექტურული ნიშნული
- 2ხთ ცეცხლგადეცემის კედელი
- გასასვლელთან მისადგომი მაქსიმალური სავალი მანძილი
- განათება
- ავტომანიშნები
- სახანძრო განგაშის ღილაკი
- გაქცევის მიმართულება ევაკუაციის დროს
- საამრეზელი ზგუში (სმ)
- სასაწყობე ზგუში (სწ)
- დამხმარე ზგუში (დზ)
- საცალო ზგუში (სვ)
- საძმიანი ზგუში (სძ)
- 90 607 1.000 2.200 კარის თავისუფალი სიგანე, კარის თავისუფალი სიმაღლე, ხანარმდებობა

შენიშვნები:

1. ზომები მოცემულია სანტიმეტრებში
2. ნახაზზე ცვლა ცვლილება ჭედნებლობისას შეთანხმებული უნდა იყოს პროექტის ავტორთან

insta® Electrical Solutions

შ.პ.ს ინსტა
L.T.D Insta

პროექტის სახელწოდება:	
სოფისე, კომერციული	
საპროექტო ტერიტორიის მისამართი:	
ქ. თბილისი, ქუჩა მინდელი	
ს/კ № 01.14.05.006.096	

დამკვეთი:	შ.პ.ს ინსტა
ხელმძღვანელი:	

თანამდებობა	გვარი	ხელმოწერა
დირექტორი	გ. ბახსოლიანი	
ავტორი	ს. ხოჯავა	
არქიტექტორი	ს.ხაბელაშვილი	
არქიტექტორი	გ. ხოჯავა	
შესრულა	ს.ხაბელაშვილი	
შესრულა	გ. ხოჯავა	
შეამოწმა	ს. ხოჯავა	

არქიტექტურული ნაწილი

ნახაზი	ფასადი ა-ე ღერძებს შორის		
მასშტაბი	1/200	თარიღი	
		ფურცლის №	

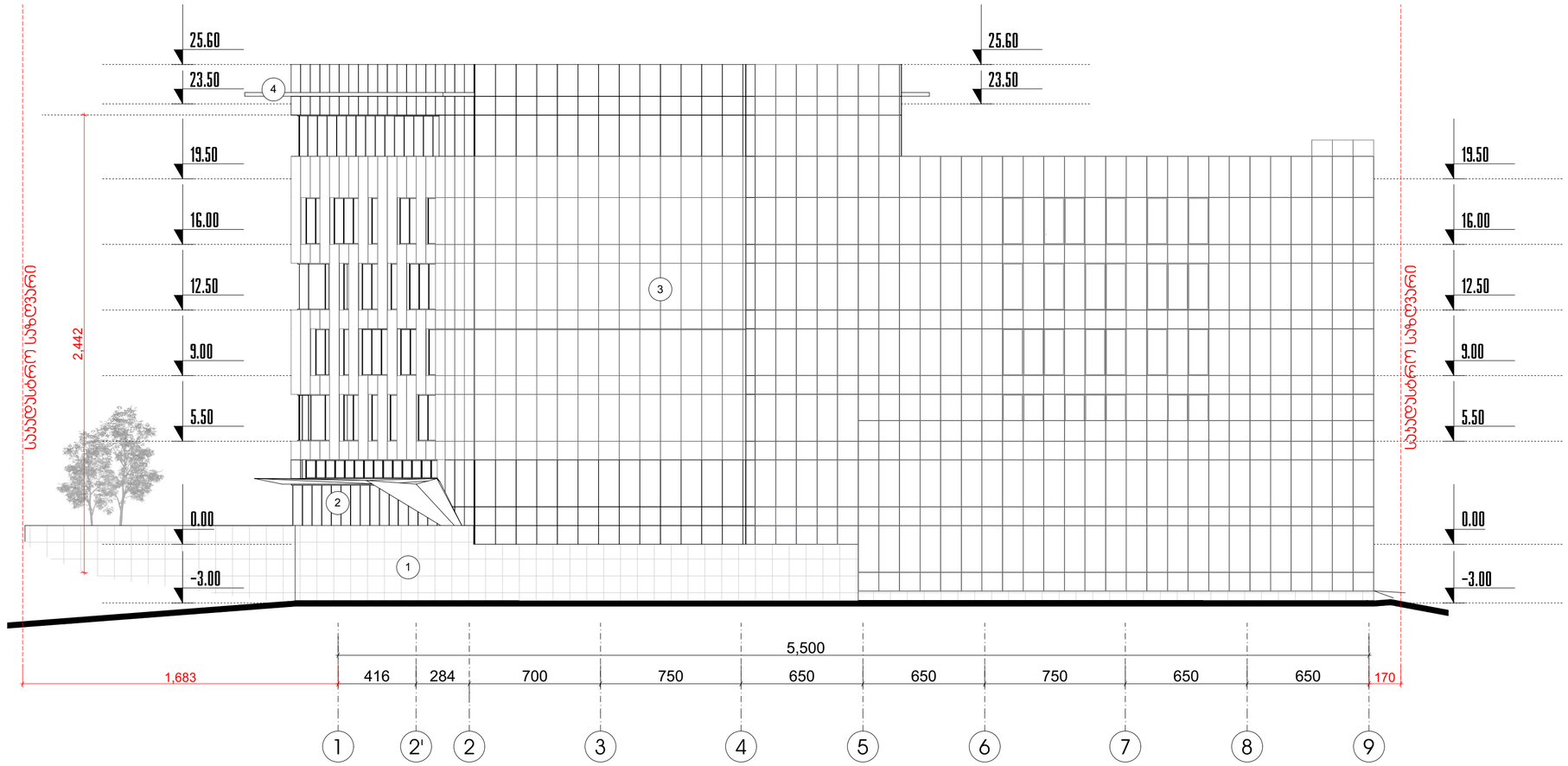

მასალების ექსპლიკაცია

1- ფიბრობეტონი ბეტონი



ალათის ფერი RAL: 9011

2 - ალუმინის ფანჯრები "Schüco"

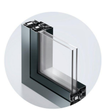

3- "Dekton" -ის საფასადე სისტემა



4- მეტალის საჩრდილობელი RAL: 9011



ფორმატი	A2	პროექტი №	

სიტუაციური სქემა:

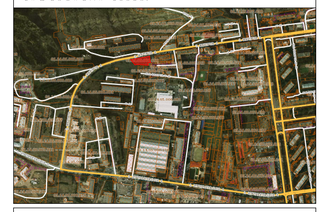

პირობითი აღნიშვნები:

- საკადასტრო საზღვარი
- განაშენიანების საკალდებულო ხაზი
- წყლის გადასვლის მიმართულება
- ჭრილი №
- სიმაღლის სქემა №
- ღერძის ხაზი
- ±0.00 არქიტექტურული ნიშნული
- ±0.00 არქიტექტურული ნიშნული
- 2ხთ ცეცხლგამძლეობის კედელი
- გასასვლელთან მისადგომი მაქსიმალური საკალი მანძილი
- განიავება
- ავტომაშხეფი
- სახანძრო განგაშის ღილაკი
- გაქცევის მიმართულება ევაკუაციის დროს
- საამრჯველო ზგუფი (სმ)
- სახარჯოგა ზგუფი (სყ)
- დამხმარე ზგუფი (დზ)
- საცავარო ზგუფი (სვ)
- საძმიანი ზგუფი (სძ)
- 90.607 1.000 2.200 კარის მაპისშუალი სიმაღლე ხანძარმედეგობა

შენიშვნები:

1. ზომები მოცემულია სანტიმეტრებში
2. ნახაზზე ჭვრელა ცვლილება მშენებლობისას შეთანხმებული უნდა იყოს პროექტის ავტორთან

insta Electrical Solutions

შ.პ.ს ინსტა
L.T.D Insta

პროექტის სახელწოდება:	
საოფისე, კომერციული	
საპროექტო ტერიტორიის მისამართი:	
ქ. თბილისი, ჭუბა მინდელი	
ს/კ № 01.14.05.006.096	

დამკვეთი:	შ.პ.ს ინსტა
ხელმოწერა:	

თანამდებობა	გვარი	ხელმოწერა
დირექტორი	გ. ბახსოლიანი	
ავტორი	ს. ხოჯავა	
არქიტექტორი	ს.ხაბელაშვილი	
არქიტექტორი	გ. ხოჯავა	
შესრულა	ს.ხაბელაშვილი	
შესრულა	გ. ხოჯავა	
შესამოწმა	ს. ხოჯავა	

არქიტექტურული ნაწილი

ნახაზი	ფასადი 1-10 ღერძებს შორის		
მასშტაბი	1/200	თარიღი	
		ფურცლის №	

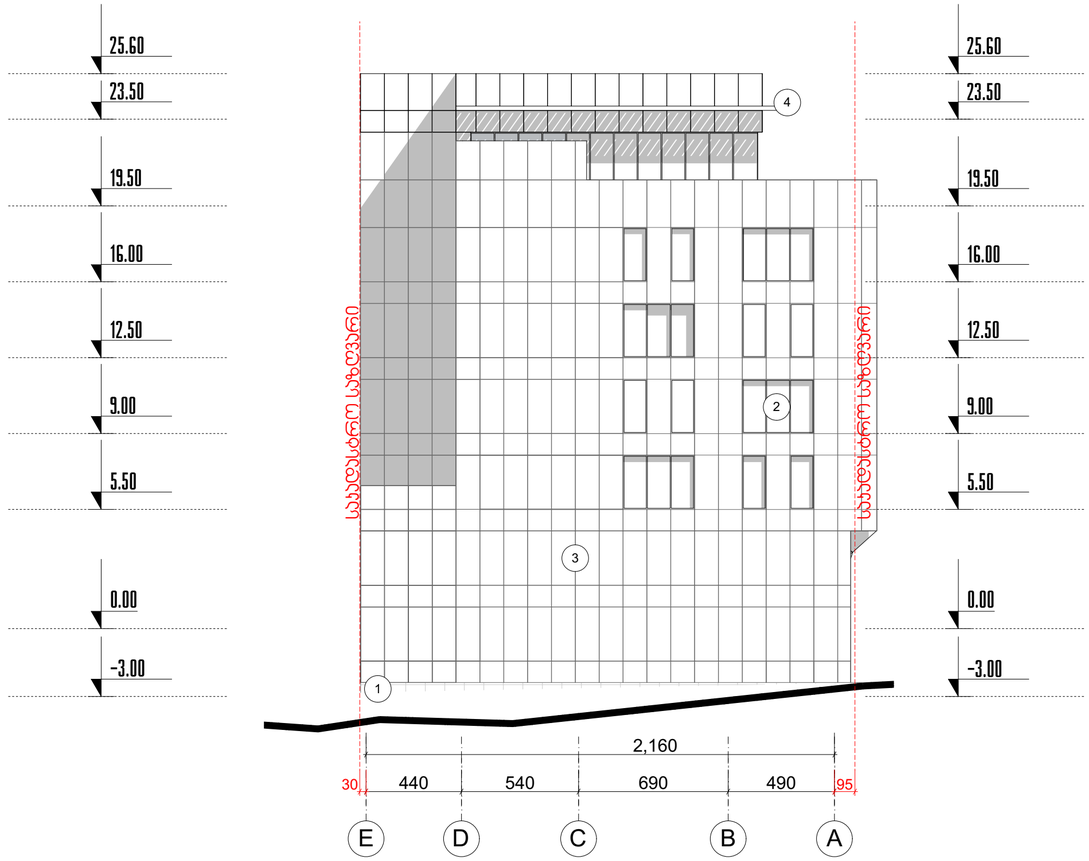

მასალების ექსპლიკაცია

1- ფიბრობეტონი ბეტონი	2 - ალუმინის ფანჯრები "Schüco"	3- "Dekton" -ის საფასადე სისტემა	4- მეტალის საჩრდილობელი
	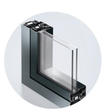		RAL: 9011 
ალათის ფერი RAL: 9011			

ფორმატი	A2	პროექტი №	

სიტუაციური სქემა:



პირობითი აღნიშვნები:

- საპროექტო საზღვარი
- მანაშენიანების საკადასტრო ხაზი
- წყლის გადასვლის მიმართულება
- ჩრილი №
- სიმაღლის სქემა №
- ღერძის ხაზი
- ±0.00 არქიტექტურული ნიშნული
- ±0.00 არქიტექტურული ნიშნული
- 2ხთ ცეცხლგამძლეობის კედელი
- გასასვლელთან მისადგომი მაქსიმალური სავალი მანძილი
- განათება
- ავტომატი
- სახანძრო განგაშის ღილაკი
- გაქცევის მიმართულება ევაკუაციის დროს
- საამრეწველო ზგუში (სმ)
- სასაწყობე ზგუში (სწ)
- დამხმარე ზგუში (სზ)
- საცალრო ზგუში (სვ)
- საძმიანი ზგუში (სძ)
- 90 60 1.000 2.200 კარის თავისუფალი სიგანე კარის თავისუფალი სიმაღლე ხანაძლიერება

შენიშვნები:

1. ზომები მოცემულია სანტიმეტრებში
2. ნახაზზე ქვეშა ცვლილება მშენებლობისას შეთანხმებული უნდა იყოს პროექტის ავტორთან

insta Electrical Solutions

შ.პ.ს ინსტა
L.T.D Insta

პროექტის სახელწოდება:

საოფისე, კომერციული

საპროექტო ტერიტორიის მისამართი:

ქ. თბილისი, ჭუბა მინდელი

ს/კ № 01.14.05.006.096

დამკვეთი:	შ.პ.ს ინსტა
ხელმოწერა:	

თანამდებობა	გვარი	ხელმოწერა
დირექტორი	გ. ბახსოლიანი	
ავტორი	ს. ხოჯავა	
არქიტექტორი	ს.ხაბელაშვილი	
არქიტექტორი	გ. ხოჯავა	
შესრულა	ს.ხაბელაშვილი	
შესრულა	გ. ხოჯავა	
შეამოწმა	ს. ხოჯავა	

არქიტექტურული ნაწილი

ნახაზი	წასაღი ეა ღერძებს შორის		
მასშტაბი	1/200	თარიღი	
		ფურცლის №	