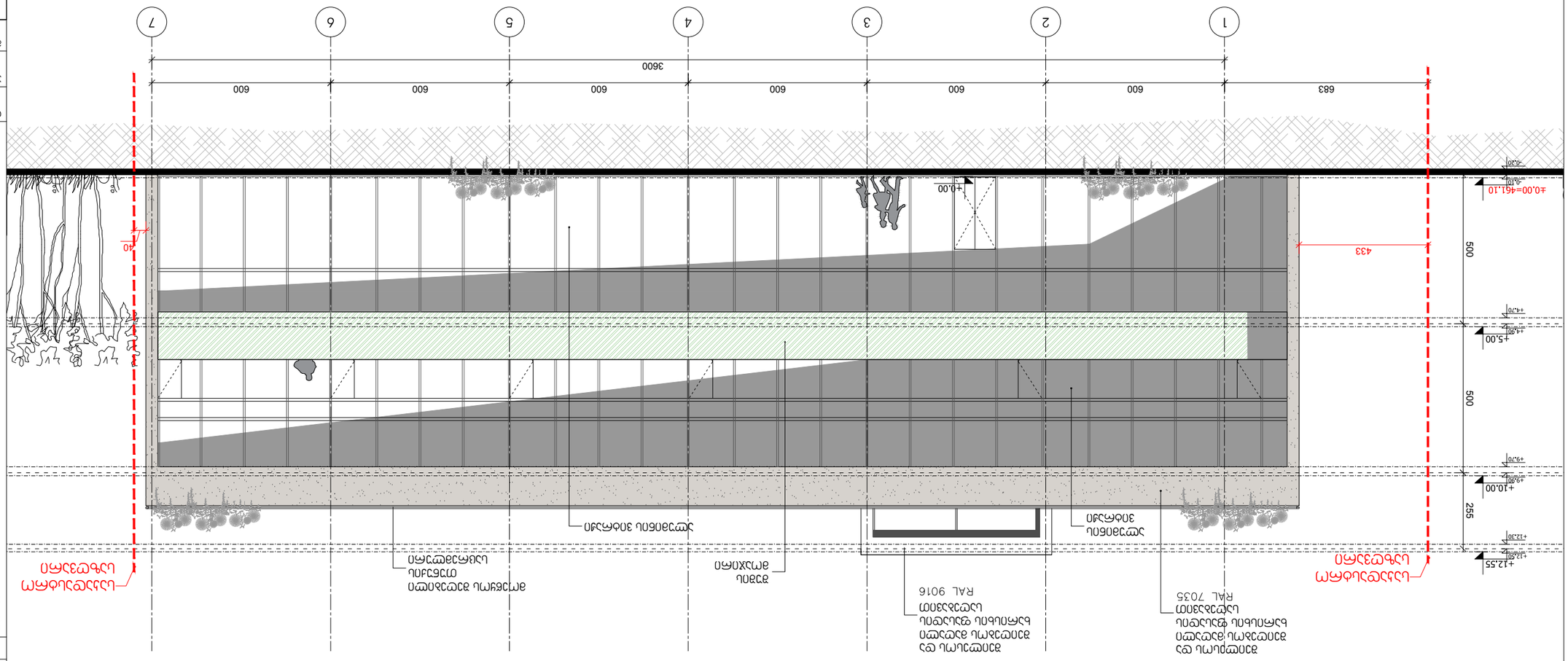


| | | | |
|---|---|---|---|
| Изм. | Кол.уч. | Лист | № док. |
| Разраб. | | | |
| Пров. | | | |
| Н.контр. | | | |
| ГИП | | | |

| | | |
|---|---|---|
| Стадия | Лист | Листов |
| Р | 1.6 | |

ООО "ЭЭЭЭЭЭЭЭЭЭ ЭЭЭЭЭЭЭЭЭЭ

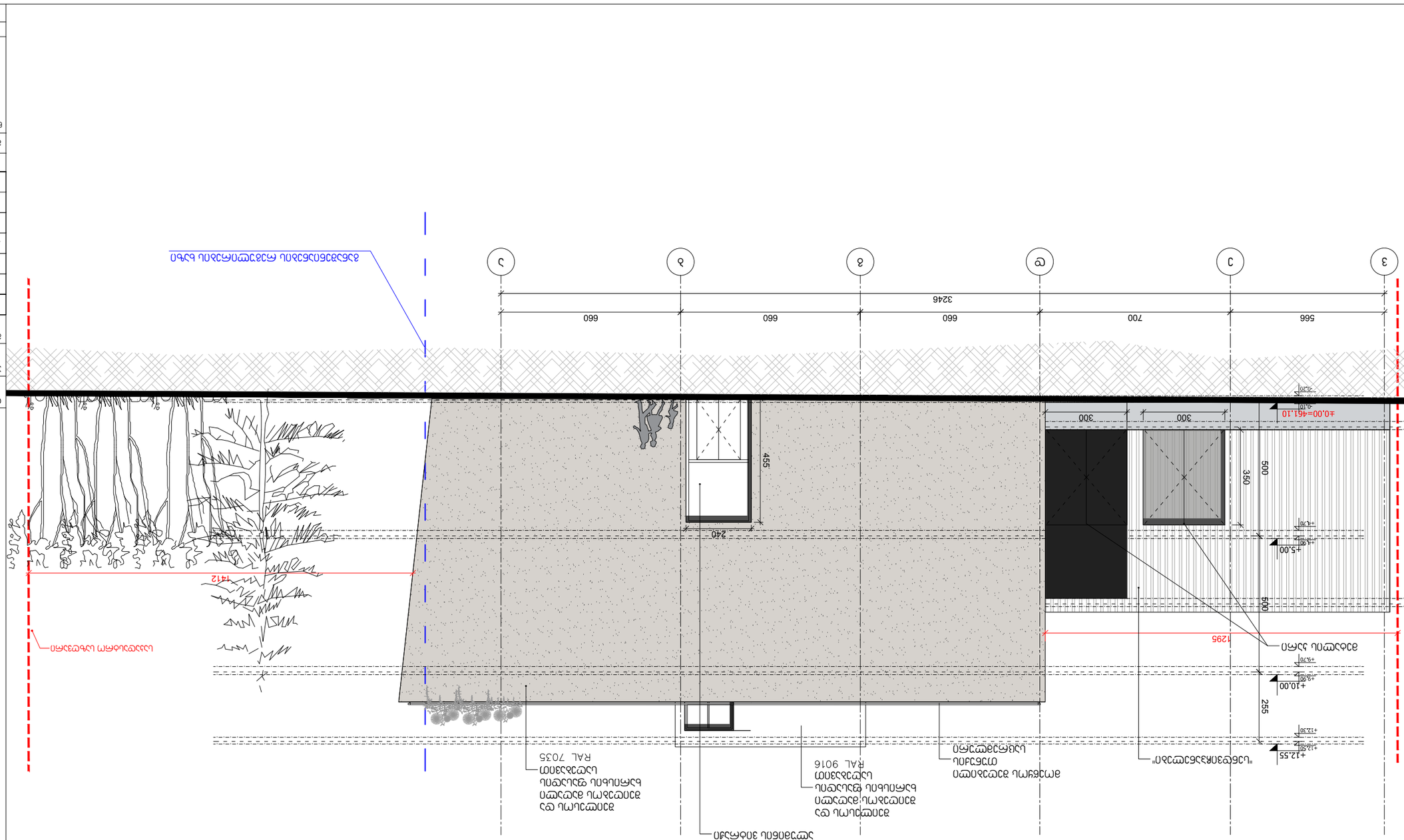


| | | | |
|---|---|---|---|
| Изм. | Кол.уч. | Лист | № док. |
| Разраб. | | | |
| Пров. | | | |
| Н.контр. | | | |
| ГИП | | | |

Экспликация помещений

| № | Наименование | Площадь, м² |
|---|---|---|
| 1 | Прихожая | 20.5 |

Условные обозначения

- Граница земельного участка
-0.15 (896.85) - Проектная отметка
Ось "Х"

| Стадия | Лист | Листов |
|---|---|---|
| Р | 1 | 1 |

Общие данные

Ситуационный план

Схема планировочной организации земельного участка

Условные обозначения, экспликация

Примечания:
1. Работы выполнять в соответствии с требованиями СНиП 12-03-2001 "Безопасность труда в строительстве. Часть 1. Общие требования" и СНиП 12-04-2002 "Безопасность труда в строительстве. Часть 2. Строительное производство".
2. Все работы по устройству фундаментов вести в зимнее время с соблюдением требований СНиП 3.03.01-87 "Несущие и ограждающие конструкции".
3. Перед началом работ по устройству фундаментов в зимнее время произвести геодезическую разбивку осей здания, составить акт приемки разбивочных работ.

NOTES

1. Excavation and backfill work shall be carried out in accordance with SNiP 12-03-2001 "Labor safety in construction. Part 1. General requirements" and SNiP 12-04-2002 "Labor safety in construction. Part 2. Construction production".
2. All work on the construction of foundations in the winter should be carried out with the observance of the requirements of SNiP 3.03.01-87 "Load-bearing and enclosing structures".
3. Before the start of work on the construction of foundations in the winter, carry out geodetic layout of the axes of the building, draw up a certificate of acceptance of layout works.

| | | |
|---|---|---|
| Гип | Ф.И.О. | подпись |
| Нач. отд. | Ф.И.О. | подпись |
| Разраб. | Ф.И.О. | подпись |

Жилой дом

| | | |
|---|---|---|
| Стадия | Лист | Листов |
| Р | 1 | 1 |

ООО "Строительная компания "Альфа"

| | | |
|---|---|---|
| Масштаб | 1:100 | Дата 9/13/2018 |

Ситуационный план

| № | Изм. | Кол.уч. | Лист | № док. | Подпись | Дата |
|---|---|---|---|---|---|---|
| 1 | | | | | | |
| 2 | | | | | | |
| 3 | | | | | | |
| 4 | | | | | | |
| 5 | | | | | | |
| 6 | | | | | | |

Инв. № подл. | Подпись и дата | Взам. инв. №

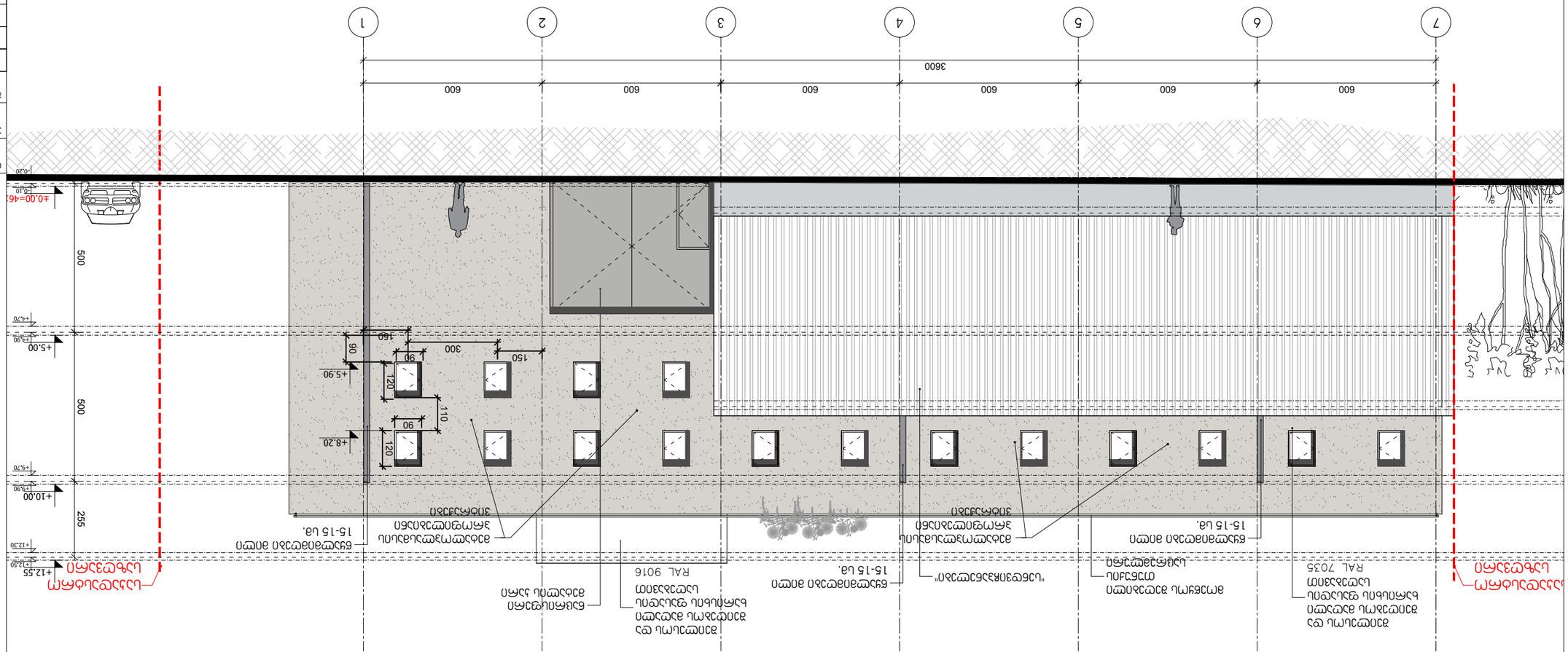
1
2
3
4
5
6
7
3600
600
600
600
600
600
600
600
-0.30
±0.00=460.00
-0.10
+4.70
+5.00
+3.90
+5.90
+3.90
500
500
255
+9.70
+10.00
+9.70
+12.30
+12.55
+12.55
160
90
300
150
90
120
110
90
120
+8.20
Външна стена
Външна стена
Външна стена

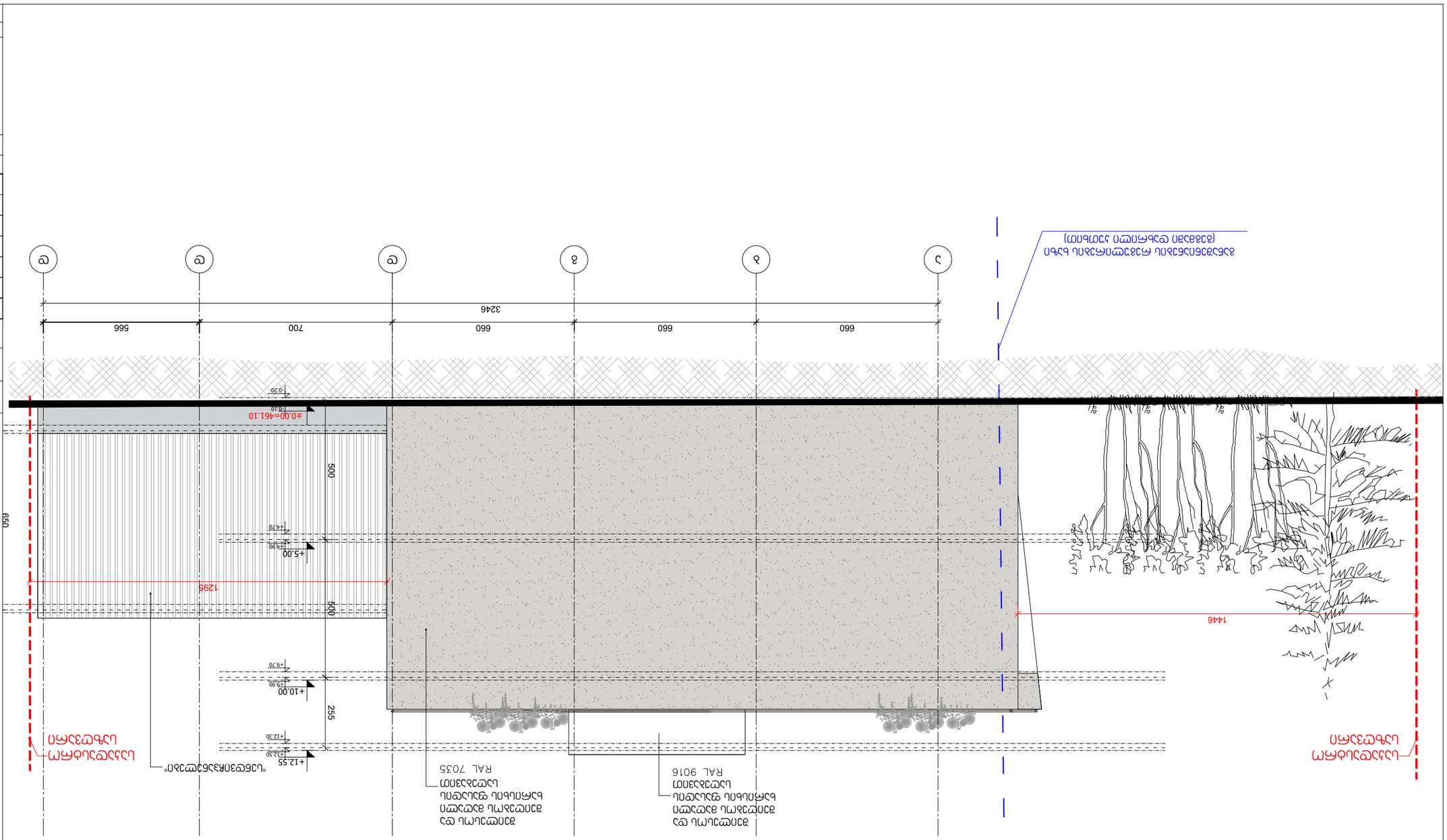


| | | | |
|---|---|---|---|
| Изм. | Кол.уч. | Лист | № док. |
| Разраб. | | | |
| Пров. | | | |
| Н. контр. | | | |
| ГИП | | | |

# Благоустройство территории детского сада на 140 мест по адресу: Московская область, городской округ Красногорск, деревня Путилково, Ильинское шоссе, участок 14 - 517

Стадия: Р | Лист: 1 | Листов: 1

## План благоустройства территории. Разбивочный план

Масштаб 1:100

Условные обозначения:

- Граница земельного участка
- Граница зоны благоустройства
- Проектируемое здание
- Проектируемое покрытие
- Проектируемый газон
- Проектируемая клумба
- Проектируемый бортовой камень
- Проектируемый пандус
- Проектируемый тротуар
- Проектируемая площадка для игр детей
- Проектируемая площадка для отдыха взрослого населения
- Проектируемая площадка для занятий физкультурой
- Проектируемая площадка для хозяйственных целей
- Проектируемая площадка для выгула собак
- Проектируемая площадка для стоянки автомобилей
- Проектируемая площадка для установки мусоросборников
- Проектируемое ограждение
- Проектируемая подпорная стена
- Проектируемый пешеходный переход
- Проектируемый пешеходный переход "Цветочная клумба"
- Проектируемый пешеходный переход "Цветочная клумба"
- Проектируемый пешеходный переход "Цветочная клумба"