ფასადი 1-6 ღერძებში



გამოყენებული პიქტოგრამული აღნიშვნები	
	საპირველსახო საზღვარი
±0.000	ნიშნული მპაპაზე
	ქანობის ხაზი
	ხელის სუსტდებულობის ხარისხი 1 საათი
	ხელის სუსტდებულობის ხარისხი 2 საათი
	მპაპაველამდე საველი მანძილი
	მისაპვლელი საღებაზე
±0.000	ნიშნული ქანობზე და ფასადზე
	მპაპისებული მპაპნის სტრუქტურული ელემენტები 2 სთ-ის მეხანძრეობის ზღვრით (სვეტები, კოჭი, იატაკის ფილა)
	მპაპისებული მპაპნის სტრუქტურული ელემენტები 2 სთ-ის მეხანძრეობის ზღვრით (სვეტი, კოჭი, იატაკის ფილა)
	მპაპის ხელი
	საკვანძილესიო მახპა
1	ღერძის ხაზი
	სახანძრო მიღებებიდან მისაპვლელი საველი მანძილი
	საველური დაცაველობა (ს3)
	მპაპაზე დაცაველობა (მს)
	საძირკვლის დაცაველობა (ს3)

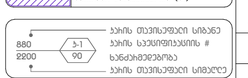

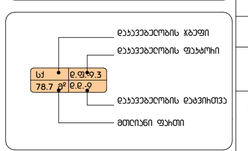

სიმბოლოს პახელწოდება
სახანძრო ჰიდრანტი
ხელის ფეხსაპრობი
ქვიშის ვამოსაპრობი
ქვიშასაბერი
2-1 დაცაველობის გამსაზღვრელი

სახანძრო მიღებები გაწმენდვისდება NFPA 14-ის 7.6 სპეციალური ელექტრონული მეცნიერების სახანძრო სისტემის მეცნიერებისა

ფორმატი
A2

შენიშვნა:

1. +0.00 ნიშნული მეცნიერებას +409.80 აბსოლუტურ ნიშნულს
2. ნახაზზე ყველა ცვლილება შეთანხმებული უნდა იყოს პროექტის ავტორთან

დამკვეთი:

შპს ი.ს.ს.

მის.: გაბაშინის II მესანვევი N2/5-N4, ბ.1 თბილისი, საქართველო

ობიექტი:

ხის მასალების საწყობი სრული

მის.: ბედიანის N3-ის მიმდებარედ, თბილისი, საქართველო

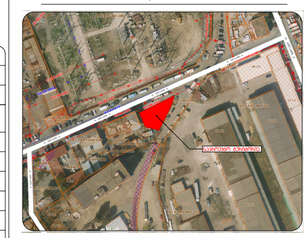

4		
3		
2		
1		
შენიშვნა:		
თარიღი:		

პროექტის: ა. სისანიძე

პროექტის: ე. ელიოზიანი

დამპროექტ:

დამპროექტ:

საკონტროლო ნაწილები: ა. სისანიძე
ე. ელიოზიანი

სათაური

ფასადი 1-6 ღერძებში

A 301

მასშტაბი:
მ.1:100

თარიღი:
25/06/2019

ფასადის ე-ე ფრაგმენტი

ფასადი
A2

მასშტაბი:

1. +0.00 მიმდინარე ნიშნულის +409.80 აბსოლუტურ ნიშნულს შეესაბამება ტერიტორიაზე არსებული ელემენტების ზედაპირული ამოღების ნიშნულს

2. ნაკვეთზე ყველა სამშენებლო ტერიტორიაზე ასფალტის საფარის მოწყობა

ინდივიდუალური საცხოვრებელი სახლის მშენებლობა, ქობულეთის N3-ის მიმდებარედ, ბაღმაძის ქუჩა

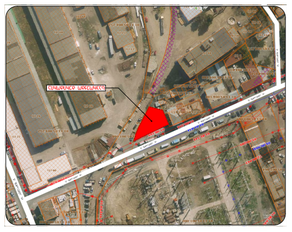

4		
3		
2		
1		
შესრულებულია:		
შემოწმებულია:		
შესრულებულია:		

ნახატების ნუსხა

1. ზოგადი ინფორმაცია

2. ტერიტორიის გენერალური გეგმა

ნახატების ნუსხა

ე-ე ფრაგმენტი

ელექტრონული ხელმოწერა

ეკატერინე ბერიძე

შპს „ბერიძე არქიტექტები"

ქობულეთი, ბაღმაძის ქუჩა

ტექნიკური ზედამხედველი

ელექტრონული ხელმოწერა

ეკატერინე ბერიძე

შპს „ბერიძე არქიტექტები"

ქობულეთი, ბაღმაძის ქუჩა

ავტორი

ელექტრონული ხელმოწერა

ეკატერინე ბერიძე

შპს „ბერიძე არქიტექტები"

ქობულეთი, ბაღმაძის ქუჩა

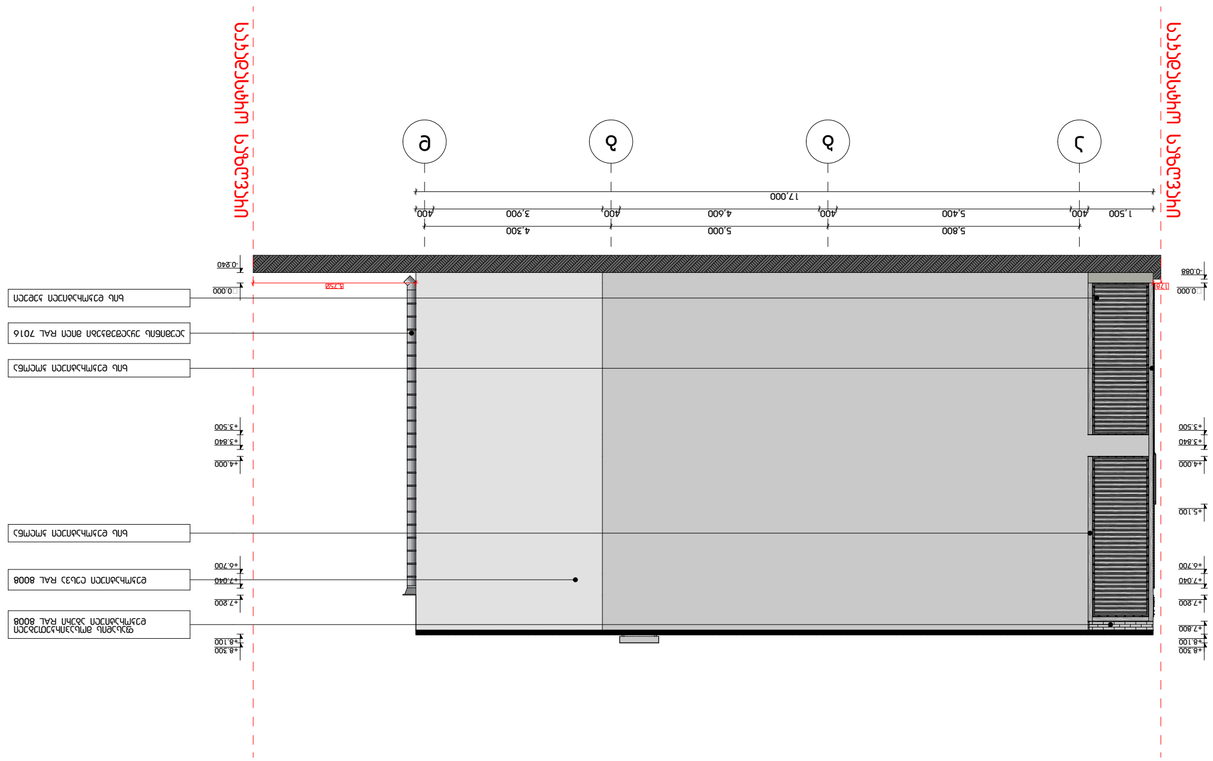
ჩრდილოეთის ფასადი
სამხრეთის ფასადი
ე
დ
გ
ჯ
1.500
400
5.800
5.400
400
4.600
400
5.000
400
3.900
4.300
400
17.000
0.000
-0.060
-0.240
-0.750
+3.500
+3.840
+4.000
+5.100
+5.700
+7.040
+7.800
+8.100
+8.500
ბინა ტერასის ქვედა ზედაპირი
ბინა ტერასის ჭერი
ალუმინის პროფილის ანთრაციტის ფერის RAL 7016 ფერში შეღებილი ფასადური ალუმინის პანელ

ფასადების 6-1 ღერძები

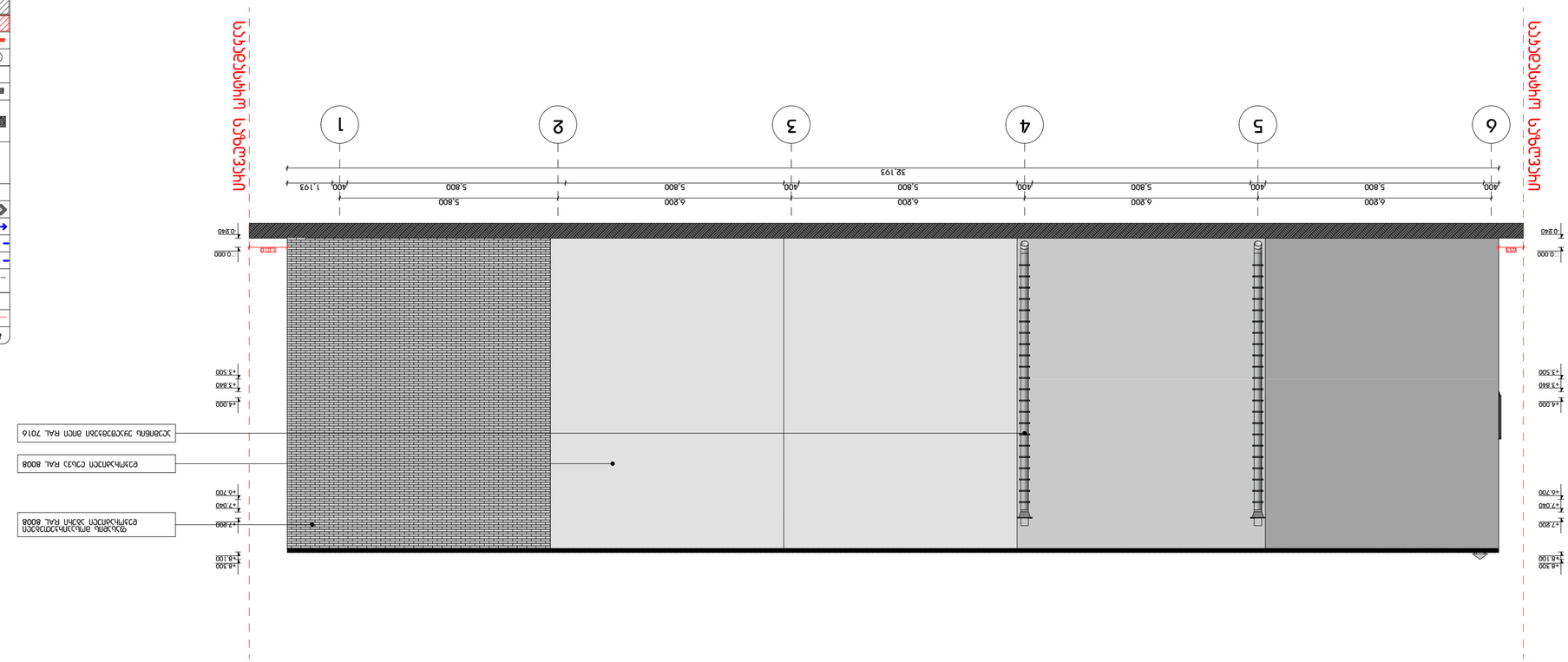

დამკვეთი:	შპს „ქალაქის ცენტრი“
ობიექტის დასახელება:	ბინათმშენებლობა
ობიექტის მისამართი:	ქ. ბათუმი, ზ. ჭავჭავაძის ქუჩა, ნაკვეთი 1
ნახაზის დასახელება:	ფასადების ღერძები 6-1
ნახაზის ნომერი:	A 303
მასშტაბი:	1:100
თარიღი:	25/06/2019

4		
3		
2		
1		
ვერსია:		
თარიღი:		

ნახაზის ავტორი: ე. ბაბუნაშვილი
ნახაზის თანაავტორი: ნ. ცინცაძე
ექსპერტიზის ნომერი:
ექსპერტიზის თარიღი:
ნახაზის ტიპი: 1. ძირითადი 2. ელექტრონული
ნახაზის ფორმატი: A2
ნახაზის მასშტაბი:

ობიექტის ზოგადი ხედი

ობიექტის მდებარეობის ადგილმდებარეობის სქემა

ნახაზის ნომერი	6-1
ნახაზის დასახელება	ფასადების ღერძები
ფურცლის ზომა	A2
მასშტაბი	1:100

ობიექტის მისამართი: ქ. ბათუმი, ზ. ჭავჭავაძის ქუჩა, ნაკვეთი 1

ავტ.: ე.ბერეჟნოი N3-ის ტოპოგეოდეზიური ბიუროს ხელმძღვანელი, ბ.ბაბუნაშვილი

ბინათმშენებლობა II ეტაპის №5-N4, ბ.1
ბათუმი, ბაბუნაშვილის
ექსპერტიზა:

შპს „ქალაქის ცენტრი“
ქ. ბათუმი, ზ. ჭავჭავაძის ქუჩა, ნაკვეთი 1
ტელ: (+995 422) 27 27 27
ელ-ფოსტა: info@batumicenter.ge

ფასადი დ-ა ღერძებში

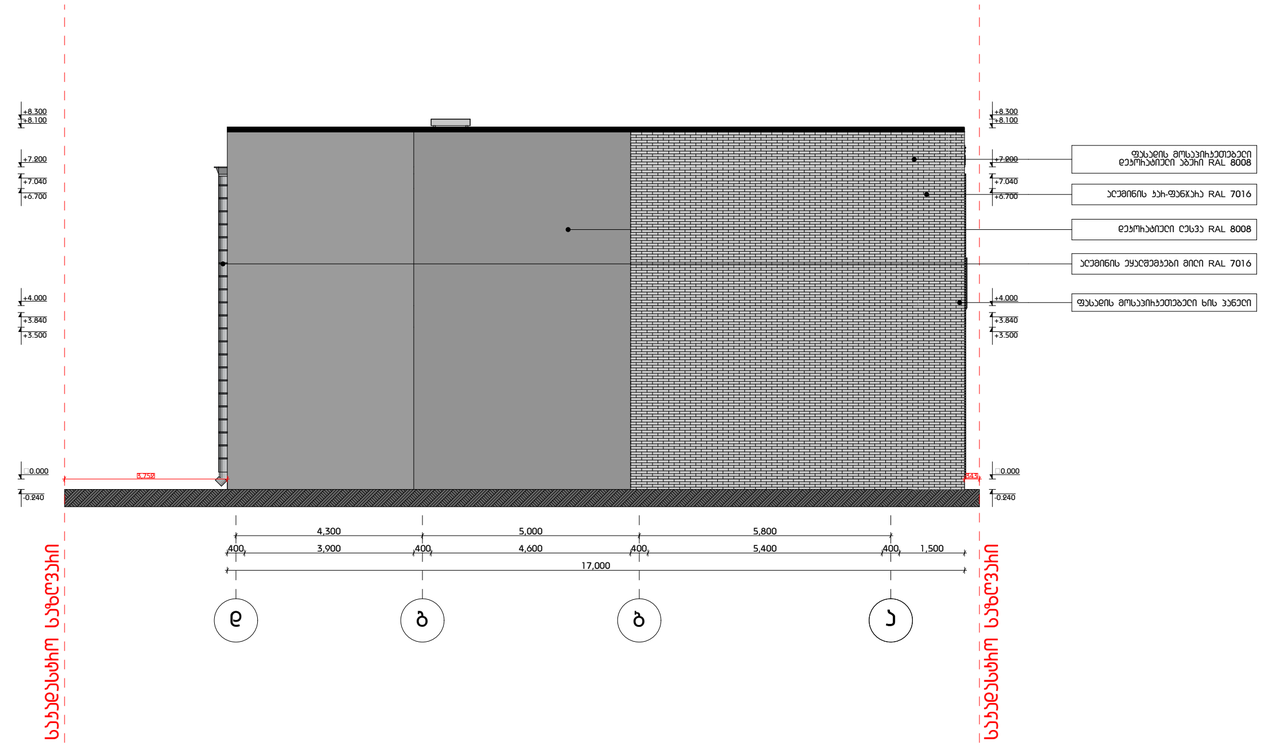

±0.000	ნიშნული ბაზაზე
	ქანების ხაზი
	ბეტონის სუსტდემპერირების ხარისხი 1 საათი
	ბეტონის სუსტდემპერირების ხარისხი 2 საათი
	ბასკვნელებზე სავალი მანძილი
	მისაბმელიანი სატვირთო
0.000	ნიშნული ქანებზე და ფასადზე
	ბაქნიანებელი ბეტონის სახურავები ელემენტები 2 სმ-ზე მეტი ხანძარსაწინააღმდეგო (ცვილი, ლობი, ემულსიები, იატაკისა და სანაპიროს ანალოგიური.)
	ბაქნიანებელი ბეტონის სახურავები ელემენტები 2 სმ-ზე მეტი ხანძარსაწინააღმდეგო (ცვილი, ლობი, ემულსიები, იატაკისა და სანაპიროს ანალოგიური.)
	ბეტონის ხეტები
	სველწნიელების მახვილი
1	ღერძის ხაზი
	სახანძრო მილსადენებთან მისაბმელი სავალი მანძილი
	სავეჯარო დაცვაზელობა (სვ)
	დამხმარე დაცვაზელობა (დზ)
	სამთავი დაცვაზელობა (სმ)

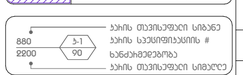

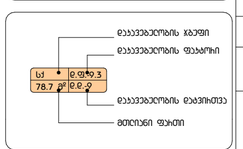

სიმბოლოს სახელწოდება
სახანძრო ჰიდრანტი
ბეტონის სუსტდემპერირების
ქვაბების ავტომატური ელემენტები
ქვაბისაშველი
დაცვაზელობის ბაზასვლის მარკირების

სახანძრო მილსადენები გაწმენდვასთან NFPA 14-ის და სპეციალური ელემენტების შესაბამისი სახანძროების შესაბამისად

ფორმატი
A2

შენიშვნა:

1. +0.00 ნიშნული შეესაბამება +409.80 აბსოლუტურ ნიშნულს
2. ნახაზზე ყველა ცვლილება შეთანხმებული უნდა იყოს პროექტის ავტორთან

დამკვეთი:

შპს ი.ს.ს.

მის.: ბაბახინის II შესახვევი N2/5-N4, ბ.1 თბილისი, საქართველო

დასახელება:

ხის მასალების საწყობო სენტრი

მის.: ბედიანის N3-ის მიმდებარედ, თბილისი, საქართველო



4		
3		
2		
1		
შენიშვნა:		
თარიღი:		

პროექტორი: ა. სისებაიშვილი

პროექტორი: ე. ელიოშაშვილი

დამშვება:

დამშვება:

საავტორო უფლებები: ა. სისებაიშვილი
ე. ელიოშაშვილი

სათაური

ფასადი დ-ა ღერძებში

A 304

მასშტაბი:
მ.1:100

თარიღი:
25/06/2019