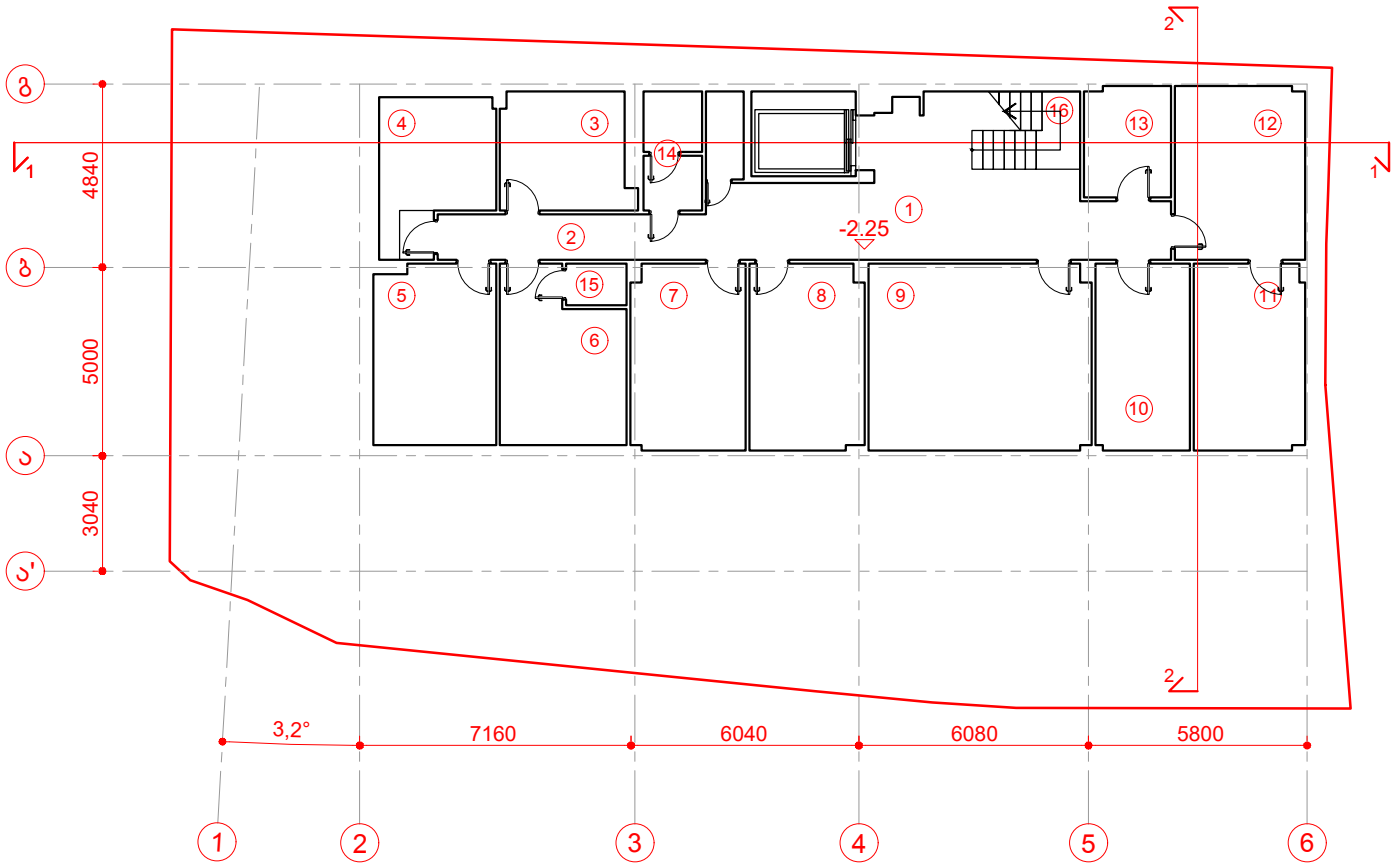

ფორმატი - A4	თბილისი – 2019წ.

ექსპლიკაცია:

1	ჰოლი	31.7
2	დერეფანი	8.7
3	სანიტრის ოთახი	10.6
4	ტექნიკური ოთახი	11.2
5	აფთიაქი	15.4
6	მამაკაცის ოთახი	14.1
7	თანმშრომლების გარდერობი	14.9
8	პაციენტების გარდეროპი	14.9
9	სამზარეულო	29.1
10	საწყობი	12.4
11	არქივი	14.5
12	საწყობი	15.9
13	გვამის ოთახი	6.8
14	საპირფარეშო და ტამბური	4.9
15	საპირფარეშო	1.8
16	შიდა კიბე	5.9

პირობითი ნიშნები:

შენიშვნები

ნახაზის ყველა ცვლილება მშენებლობისას შეთანხმებული უნდა იყოს პროექტის ავტორთან

პროექტის სახელწოდება

ქ. თბილისი, სულხან ცინცაძის ქ. #23-ში ამბულატორიის პროექტი

თანამდებობა	გვარი	ხელმოწერა
არქიტექტორი	ლ.დოლიძე	
კონსტრუქტორი	კ.ცომაია	

შ.პ.ს. "ArchShop"

მასშტაბი	1:200	ნახაზი
თარიღი		საპროექტო გეგმა ნიშნულზე -2.25

სტადია	ფურცელი	ფურცლები
პროექტი		

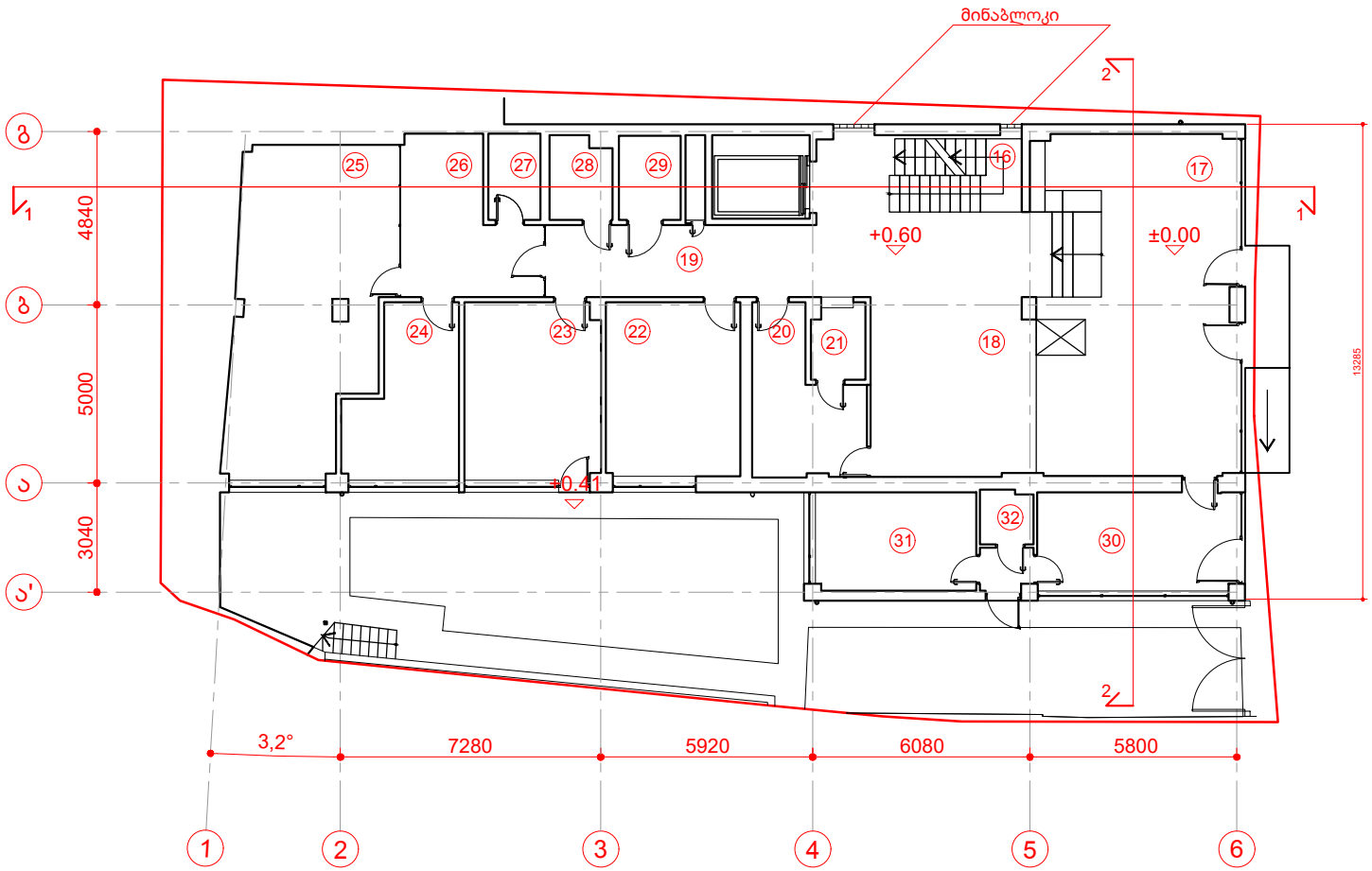

ფორმატი - A4	თბილისი – 2019წ.

ექსპლიკაცია:

16	შიდა კიბე	7.8
17	ფოიე	53.6
18	ფოიე	43.6
19	დერეფანი	15.6
20	არქივი	11.8
21	სალარო	3.2
22	სამუშაო ოთახი	18.3
23	სამუშაო ოთახი	19.0
24	ადმინისტრაცია	13.2
25	ლაბორატორია	34.7
26	სიდხლის ასაღები	14.1
27	ბიოლოგიური მასალის შესანახი	3.6
28	საპირფარეშო	4.0
29	საპირფარეშო	4.1
30	სამუშაო ოთახი	16.1
31	სამუშაო ოთახი	12.4
32	საპირფარეშო და ტამბური	4.2

პირობითი ნიშნები:

შენიშვნები

ნახაზის ყველა ცვლილება მშენებლობისას
შეთანხმებული უნდა იყოს პროექტის ავტორთან

პროექტის სახელწოდება

ქ. თბილისი, სულხან ცინცაძის ქ. #23-ში
ამბულატორიის პროექტი

თანამდებობა	გვარი	ხელმოწერა
არქიტექტორი	ლ.დოლიძე	
კონსტრუქტორი	კ.ცომაია	

შ.პ.ს. "ArchShop"

მასშტაბი	1:200	ნახაზი
თარიღი		საპროექტო გეგმა ნიშნულზე ±0.00

სტადია	ფურცელი	ფურცლები
პროექტი		

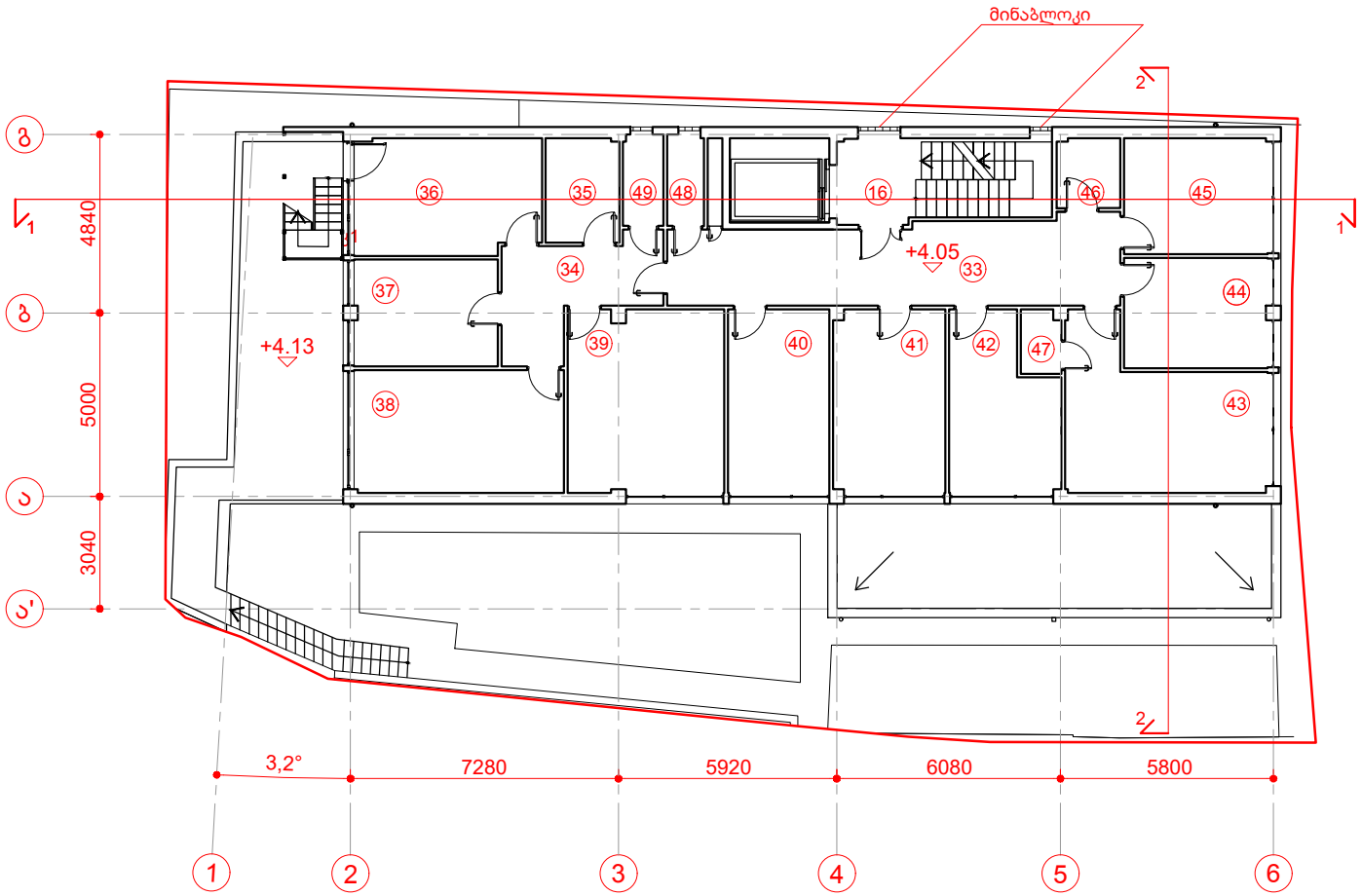

ფორმატი - A4	თბილისი – 2019წ.

ექსპლიკაცია:

16	კიბის უჯრედი	13.6
33	ჰოლი	27.6
34	ჰოლი	10.7
35	გარდერობი	5.7
36	სამუშაო ოთახი	16.1
37	სამუშაო ოთახი	11.3
38	სამუშაო ოთახი	19.1
39	სამუშაო ოთახი	21.3
40	სამუშაო ოთახი	14.0
41	სამუშაო ოთახი	15.4
42	სამუშაო ოთახი	13.3
43	სამუშაო ოთახი	21.1
44	სამუშაო ოთახი	12.1
45	სამუშაო ოთახი	12.8
46	სანიტრის ოთახი	3.3
47	საპირფარეშო	1.9
48	საპირფარეშო	2.6
49	საპირფარეშო	2.8

პირობითი ნიშნები:

შენიშვნები

ნახაზის ყველა ცვლილება მშენებლობისას
შეთანხმებული უნდა იყოს პროექტის ავტორთან

პროექტის სახელწოდება

ქ. თბილისი, სულხან ცინცაძის ქ. #23-ში
ამბულატორიის პროექტი

თანამდებობა	გვარი	ხელმოწერა
არქიტექტორი	ლ.დოლიძე	
კონსტრუქტორი	კ.ცომაია	

შ.პ.ს. "ArchShop"

მასშტაბი	1:200	ნახაზი
თარიღი		საპროექტო გეგმა ნიშნულზე +4.05

სტადია	ფურცელი	ფურცლები
პროექტი		

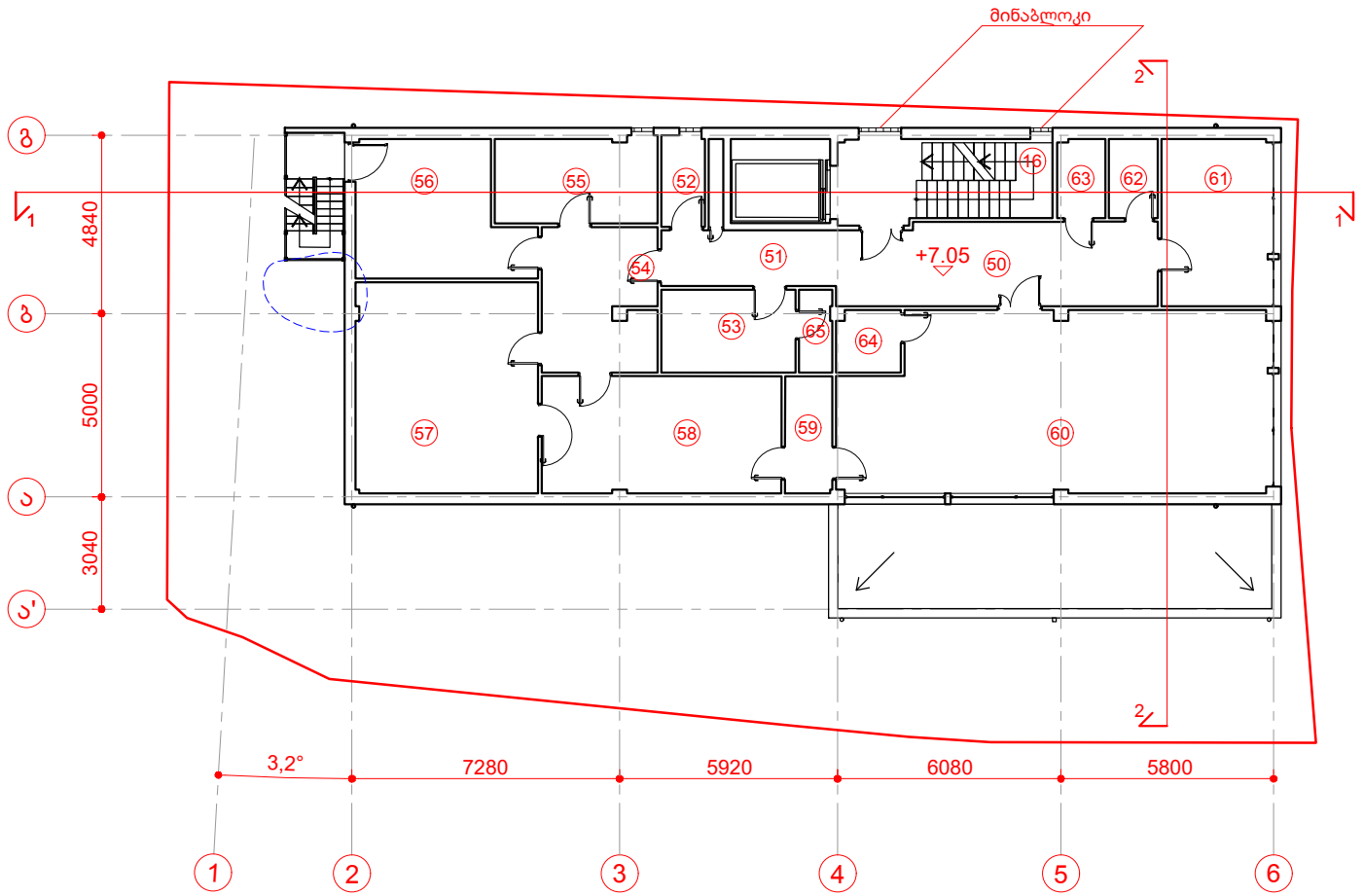

ფორმატი - A4	თბილისი – 2019წ.

ექსპლიკაცია:

16	კიბის უჯრედი	13.6
50	ჰოლი	19.9
51	ჰოლი	7.3
52	დამხმარე სათავსო	3.1
53	სამანიპულაციაო ოთახი	8.3
54	წინასაოპერაციო	12.4
55	გადასატანი	10.3
56	ანდროლოგია	16.0
57	ემბრიოლოგია	28.5
58	საოპერაციო	20.9
59	ტამბური	4.2
60	პალატა	56.3
61	გასახდელი	13.8
62	საპირფარეშო	2.9
63	სანიტრის ოთახი	2.8
64	საპირფარეშო	3.0
65	საპირფარეშო	2.0

პირობითი ნიშნები:

შენიშვნები

ნახაზის ყველა ცვლილება მშენებლობისას
შეთანხმებული უნდა იყოს პროექტის ავტორთან

პროექტის სახელწოდება

ქ. თბილისი, სულხან ცინცაძის ქ. #23-ში
ამბულატორიის პროექტი

თანამდებობა	გვარი	ხელმოწერა
არქიტექტორი	ლ.დოლიძე	
კონსტრუქტორი	კ.ცომაია	

შ.პ.ს. "ArchShop"

მასშტაბი	1:200	ნახაზი
თარიღი		საპროექტო გეგმა ნიშნულზე +7.05

სტადია	ფურცელი	ფურცლები
პროექტი		

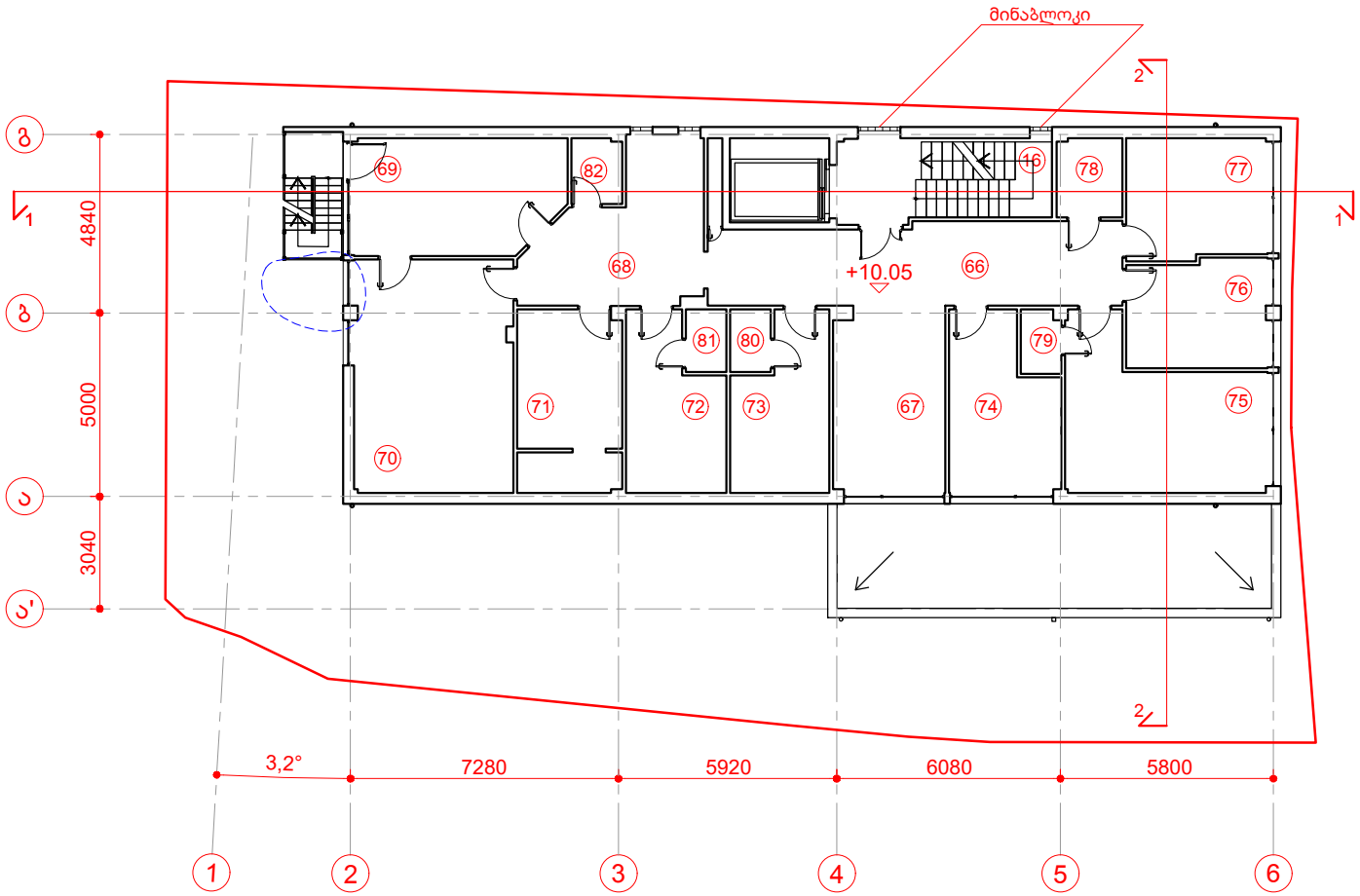

ფორმატი - A4	თბილისი – 2019წ.

ექსპლიკაცია:

16	კიბის უჯრედი	13.6
66	ჰოლი	25.0
67	ჰოლი	15.5
68	წინა საოპერაციო	17.0
69	საოპერაციო	18.1
70	სასტერილიზაციო	27.7
71	პალატა	13.9
72	პალატა	11.5
73	პალატა	11.4
74	სამუშაო ოთახი	13.3
75	სამუშაო ოთახი	21.2
76	სამუშაო ოთახი	11.5
77	სამუშაო ოთახი	13.0
78	საპირფარეშო	3.9
79	საპირფარეშო	1.9
80	საპირფარეშო	1.9
81	საპირფარეშო	1.9
82	დამხმარე სათავსო	2.5

პირობითი ნიშნები:

შენიშვნები

ნახაზის ყველა ცვლილება მშენებლობისას
შეთანხმებული უნდა იყოს პროექტის ავტორთან

პროექტის სახელწოდება

ქ. თბილისი, სულხან ცინცაძის ქ. #23-ში
ამბულატორიის პროექტი

თანამდებობა	გვარი	ხელმოწერა
არქიტექტორი	ლ.დოლიძე	
კონსტრუქტორი	კ.ცომაია	

შ.პ.ს. "ArchShop"

მასშტაბი	1:200	ნახაზი
თარიღი		საპროექტო გეგმა ნიშნულზე +10.05

სტადია	ფურცელი	ფურცლები
პროექტი		

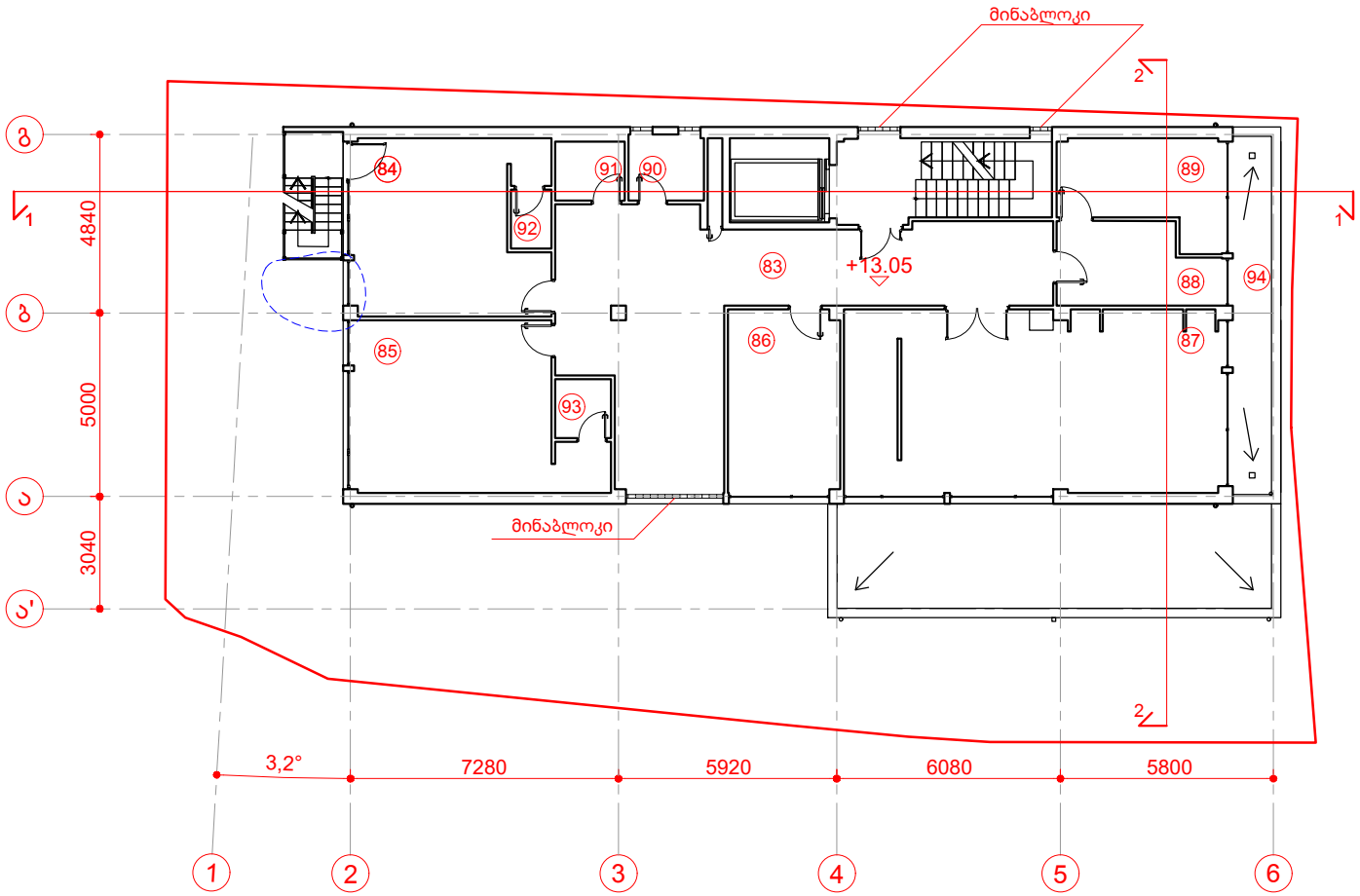

ფორმატი - A4	თბილისი – 2019წ.

ექსპლიკაცია:

16	შიდა კიბე	13.6
83	ჰოლი	50.2
84	სამუშაო ოთახი	24.5
85	სამუშაო ოთახი	28.0
86	სამუშაო ოთახი	15.4
87	საკონფერენციო დარბაზი	47.4
88	სამუშაო ოთახი	9.3
89	სამუშაო ოთახი	11.3
90	საპირფარეშო	3.8
91	საპირფარეშო	3.1
92	საპირფარეშო	1.8
93	საპირფარეშო	2.5
94	აივანი	11.5

პირობითი ნიშნები:

შენიშვნები

ნახაზის ყველა ცვლილება მშენებლობისას შეთანხმებული უნდა იყოს პროექტის ავტორთან

პროექტის სახელწოდება

ქ. თბილისი, სულხან ცინცაძის ქ. #23-ში ამბულატორიის პროექტი

თანამდებობა	გვარი	ხელმოწერა
არქიტექტორი	ლ.დოლიძე	
კონსტრუქტორი	კ.ცომაია	

შ.პ.ს. "ArchShop"

მასშტაბი	1:200	ნახაზი
თარიღი		საპროექტო გეგმა ნიშნულზე +13.05

სტადია	ფურცელი	ფურცლები
პროექტი		

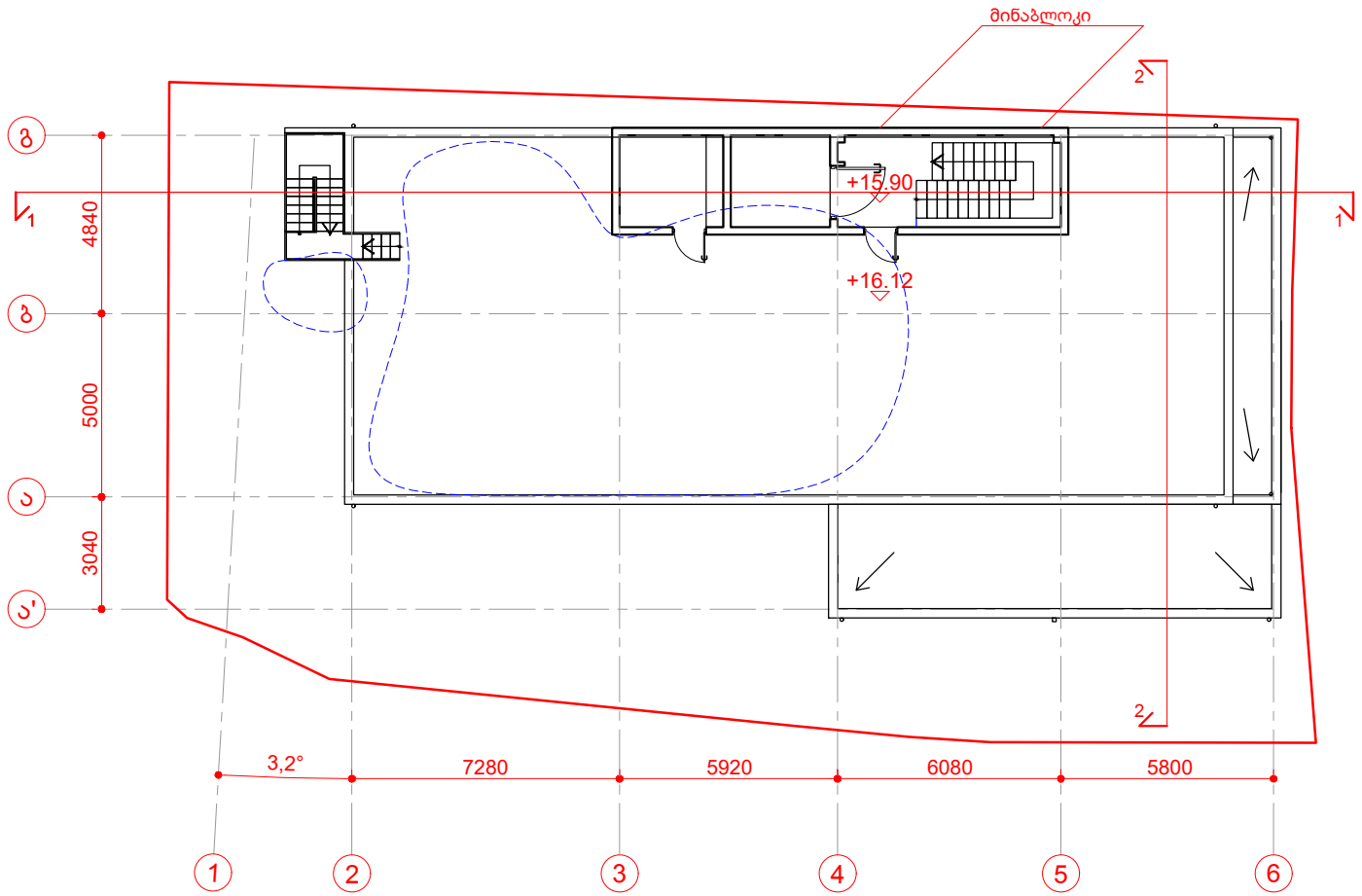

ფორმატი - A4	თბილისი – 2019წ.	

ექსპლიკაცია:

16	შიდა კიბე	15.5
96	დამხმარე სათავსო	6.0
97	ექსპლოატირებული სახურავი	197.6

პირობითი ნიშნები:

შენიშვნები

ნახაზის ყველა ცვლილება მშენებლობისას შეთანხმებული უნდა იყოს პროექტის ავტორთან

პროექტის სახელწოდება

ქ. თბილისი, სულხან ცინცაძის ქ. #23-ში ამბულატორიის პროექტი

თანამდებობა	გვარი	ხელმოწერა
არქიტექტორი	ლ.დოლიძე	
კონსტრუქტორი	კ.ცომაია	

შ.პ.ს. "ArchShop"

მასშტაბი	1:200	ნახაზი
თარიღი		საპროექტო გეგმა ნიშნულზე +16.05

სტადია	ფურცელი	ფურცლები
პროექტი		

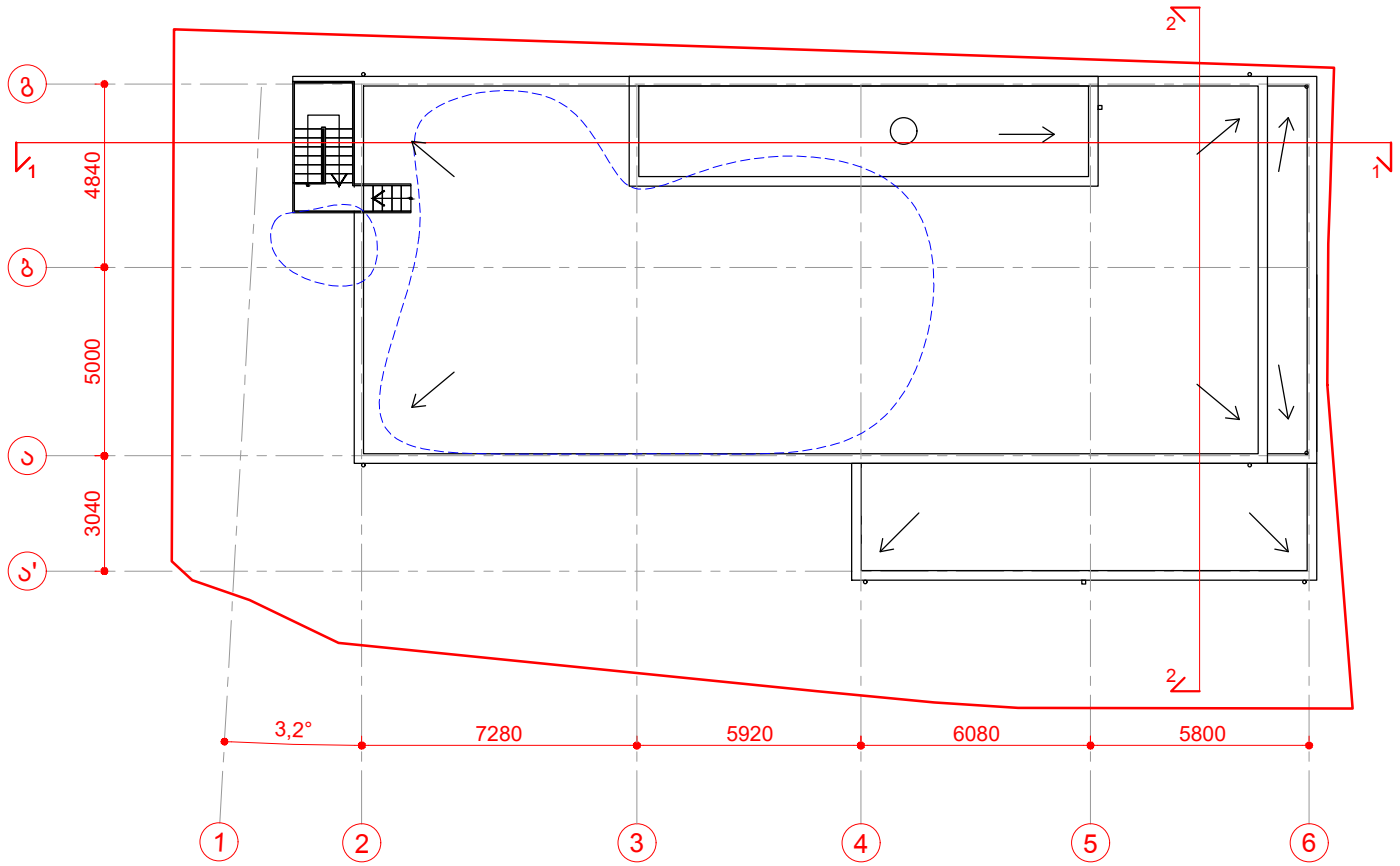

ფორმატი - A4	თბილისი – 2019წ.

ექსპლიკაცია:

პირობითი ნიშნები:

შენიშვნები

ნახაზის ყველა ცვლილება მშენებლობისას შეთანხმებული უნდა იყოს პროექტის ავტორთან

პროექტის სახელწოდება

ქ. თბილისი, სულხან ცინცაძის ქ. #23-ში ამბულატორიის პროექტი

თანამდებობა	გვარი	ხელმოწერა
არქიტექტორი	ლ.დოლიძე	
კონსტრუქტორი	კ.ცომაია	

შ.პ.ს. "ArchShop"

მასშტაბი	1:200	ნახაზი
თარიღი		საპროექტო სახურავის გეგმა

სტადია	ფურცელი	ფურცლები
პროექტი		

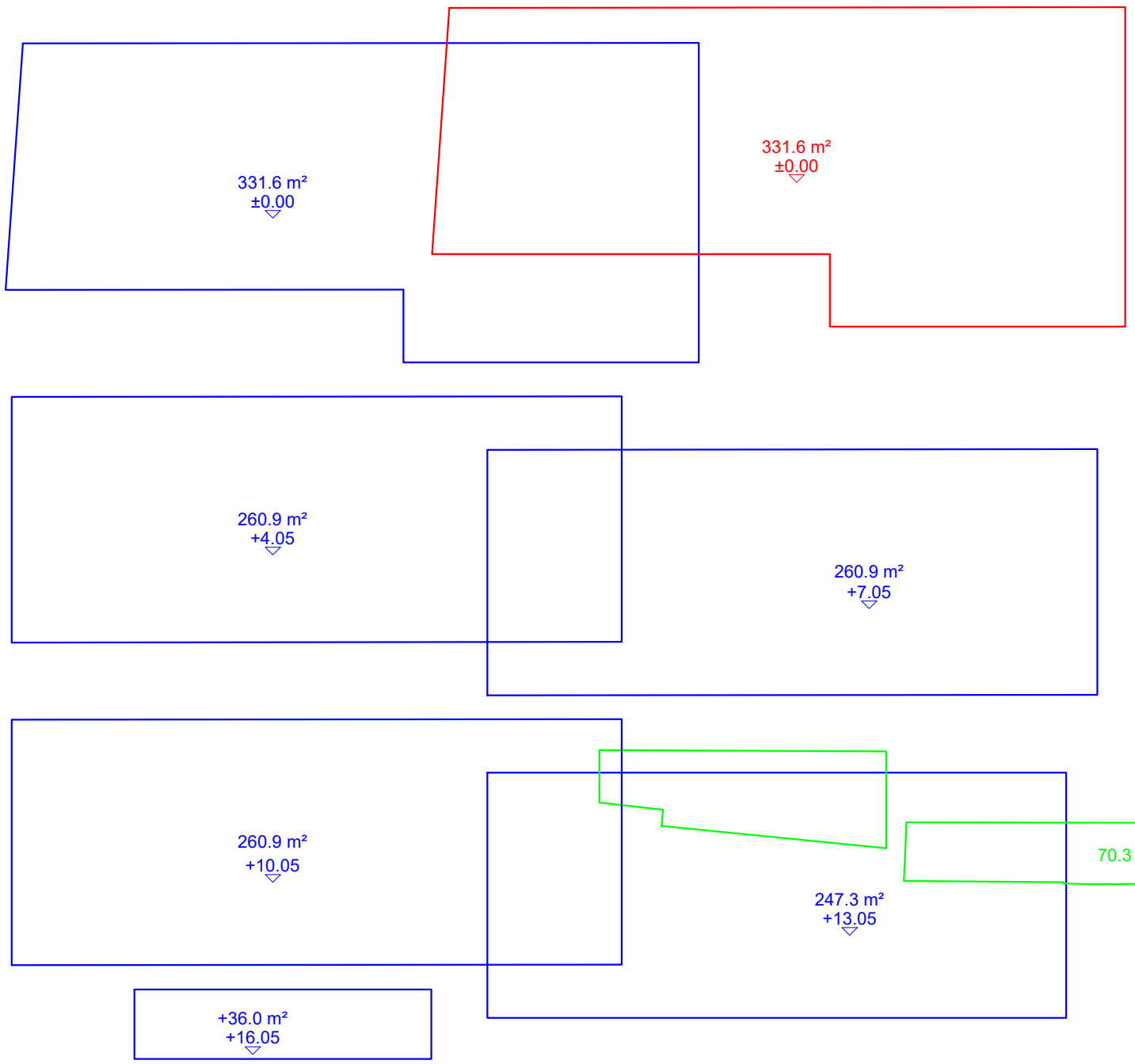

ფორმატი - A4	თბილისი – 2019წ.

ექსპლიკაცია:

პირობითი ნიშნები:

- კ1 საანგარიშო ფართობი - 331.6 მ²
- კ2 საანგარიშო ფართობი - 1397.6 მ²
- კ3 საანგარიშო ფართობი - 70.3 მ²

შენიშვნები

ნახაზის ყველა ცვლილება მშენებლობისას შეთანხმებული უნდა იყოს პროექტის ავტორთან

პროექტის სახელწოდება

ქ. თბილისი, სულხან ცინცაძის ქ. #23-ში ამბულატორიის პროექტი

თანამდებობა	გვარი	ხელმოწერა
არქიტექტორი	ლ.დოლიძე	
კონსტრუქტორი	კ.ცომაია	

შ.პ.ს. "ArchShop"

მასშტაბი	1:200	ნახაზი
თარიღი		საპროექტო კ1 და კ2 საანგარიშო კროკები

სტადია	ფურცელი	ფურცლები
პროექტი		