არქიტექტურული პროექტი

კ. აფხაზის ქ. 29. სასტუმრო 110 ნომერზე. კულტურული მემკვიდრეობის შძრავი ძეგლის რეაბილიტაცია-რეკონსტრუქციის კორექტირებული პროექტი.



დამკვეთი
შპს "ძველი ქუჩა" (ს.კ. 204568182)

შემსრულებელი
შ.პ.ს. "შალვა მიქელაძის
არქიტექტურული კაბინეტი"
ს.კ: 405214628

შ.პ.ს კირკიტაძე და კომპანია (ს/ნ 64162940067)

L.T.D "KIRKITADZE & COMPANY"

პეკინის ქ. №27 ტ: 2 37 23 00 მობ: 5 99 56 22 76, ფაქსი: 2 37 23 00

Pekini str. N 27 tel: 2 37 23 00 mob: 5 99 56 22 76, fax: 2 37 23 00

ქალაქი თბილისი, ლესელიძის ქ. №29, ვ. ბერიძის №8 და ხოდაშენის ქ. №4 (ს/კ *01.18.03.048.033*)
შპს "ძველი ქუჩა"-ს (ID 204568182), საკუთრებაში არსებული 1655 კვ.მ. არასასოფლო-სამეურნეო
დანიშნულების მიწის ნაკვეთის და მისი მიმდებარე ტერიტორიის ტოპოგრაფიული

გეგმა

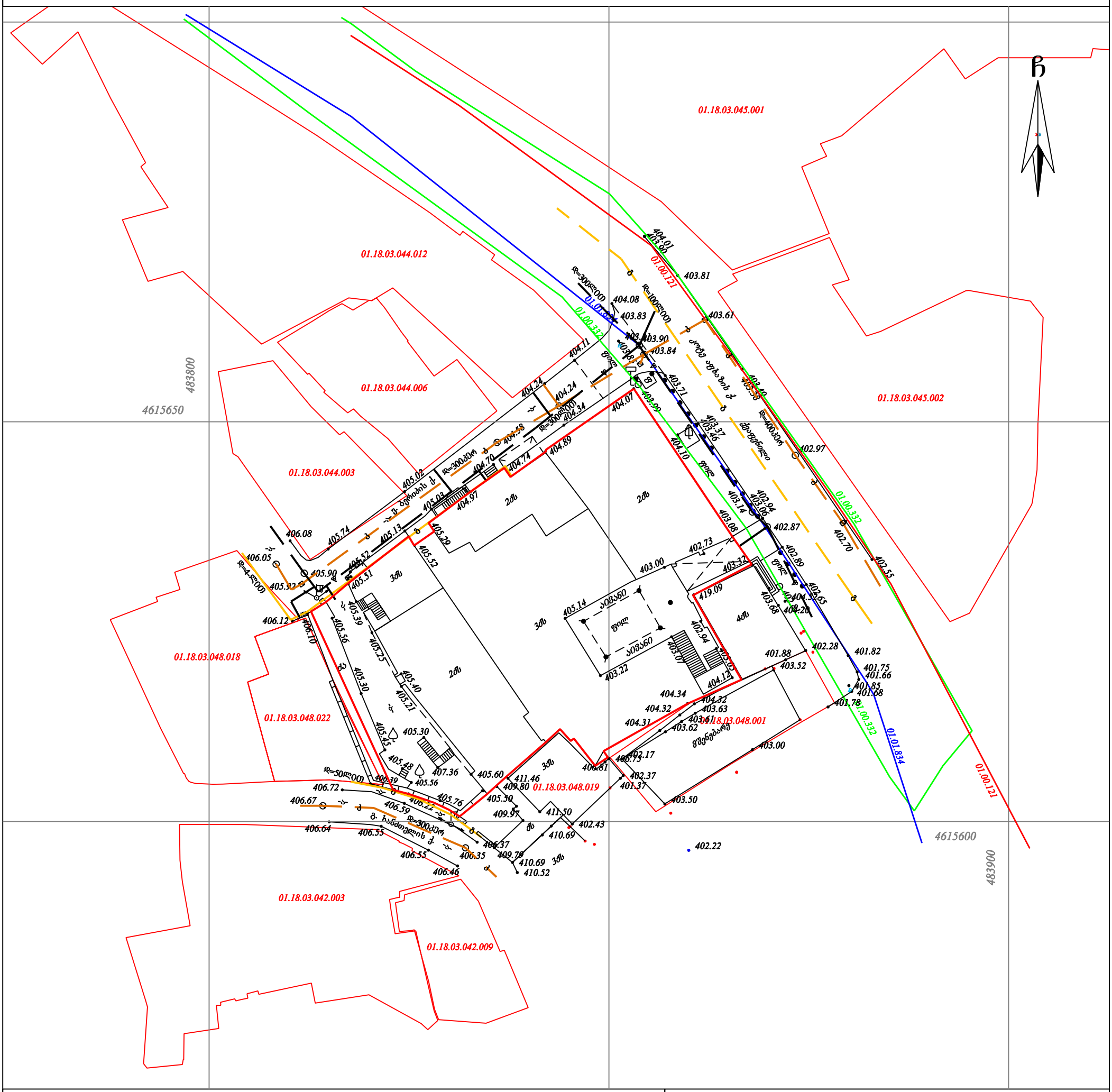
ჩ
01.18.03.045.001
01.18.03.044.012
01.18.03.044.006
01.18.03.044.003
01.18.03.048.018
01.18.03.048.022
01.18.03.048.019
01.18.03.048.001
01.18.03.042.003
01.18.03.042.009
01.18.03.045.002
01.00.121
01.00.332
01.01.834
483800
4615650
4615600
483900
ს/კ ბერიძის ქ.
ს/კ ხოდაშენის ქ.
ს/კ ჯორჯ ვოშინგტონის ქ.
ს/კ ზ. ჩხენკელის ქ.
ს/კ ძმები ზუბალაშვილების ქ.
ს/კ ვ. ბერიძის ქ.
ს/კ ლესელიძ

გენგეგმა მ. 1:500

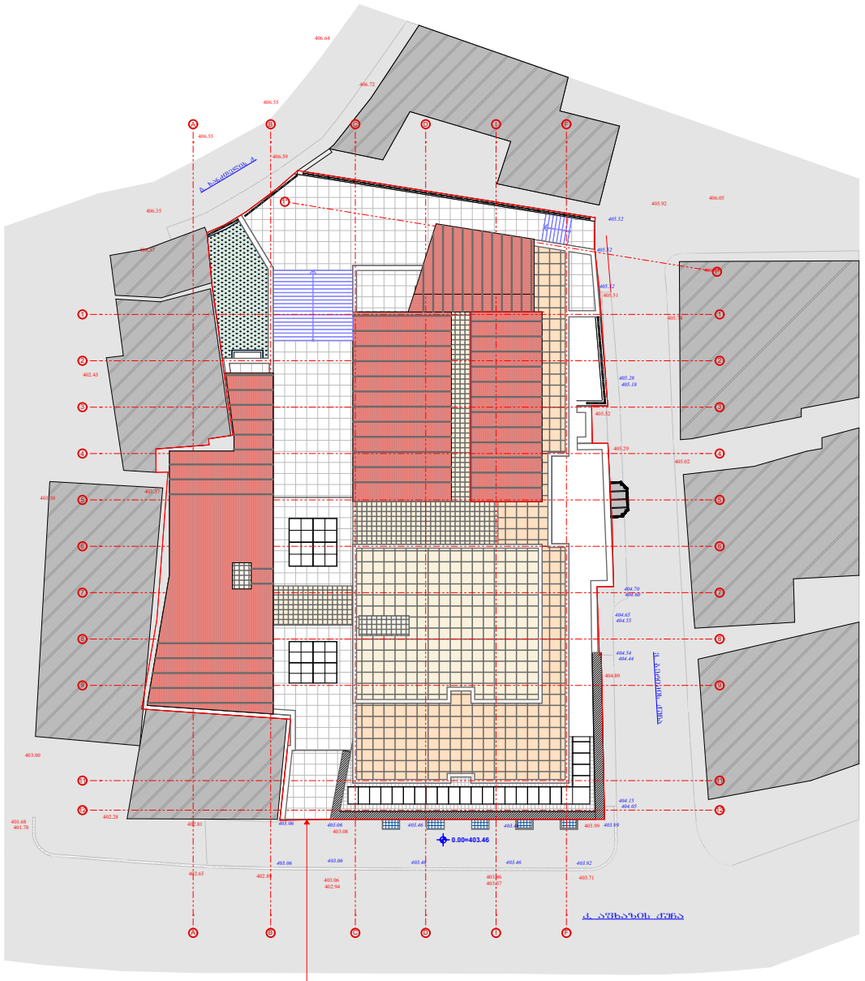

საპალასტრო საზღვარი

არსებული განაშენიანება

სიტუაციური გეგმა მ. 1:2000



პროექტის სახელწოდება

კ. აფხაზის ქ. 29. სასტუმრო 110 ნომერზე. კულტურული მემკვიდრეობის უძრავი ძეგლის რეაბილიტაცია-რეკონსტრუქციის კორექტირებული პროექტი.

შემსრულებელი

შ.პ.ს. "შალვა მიქელაძის არქიტექტურული კაბინეტი"
ს/კ: 405214628

მისამართი

თბილისი ს. ცინცაძის ქ. №3
chalvamikeladze@hotmail.com

თანამდებობა	გვარი	ხელმოწერა
პრ.ხელმძღვან.	ნ.ზაზუნიშვილი	
პრ.მთ.არქიტექ.	შ. მიქელაძე	
შეასრულა	ი.ზუკაკიშვილი	

პროექტის სტადია

არქიტექტურული პროექტი

ფორმატი **A** - 3

გენგეგმა + სიტუაციური გეგმა

მასშტაბი: 1:500 - 1:2000	თარიღი: 2019

ექსპლიკაცია

პირობითი ნიშნები

შენიშვნა

ზომები მოცემულია მილიმეტრებში.
სიმაღლის ნიშნულები მოცემულია მეტრებში
არქიტექტურული ძეგლის მუშა ნახაზები იხ. რესტავრაციის პროექტში

დამკვეთი

შპს "ძველი ქუჩა" (ს/კ. 204568182)

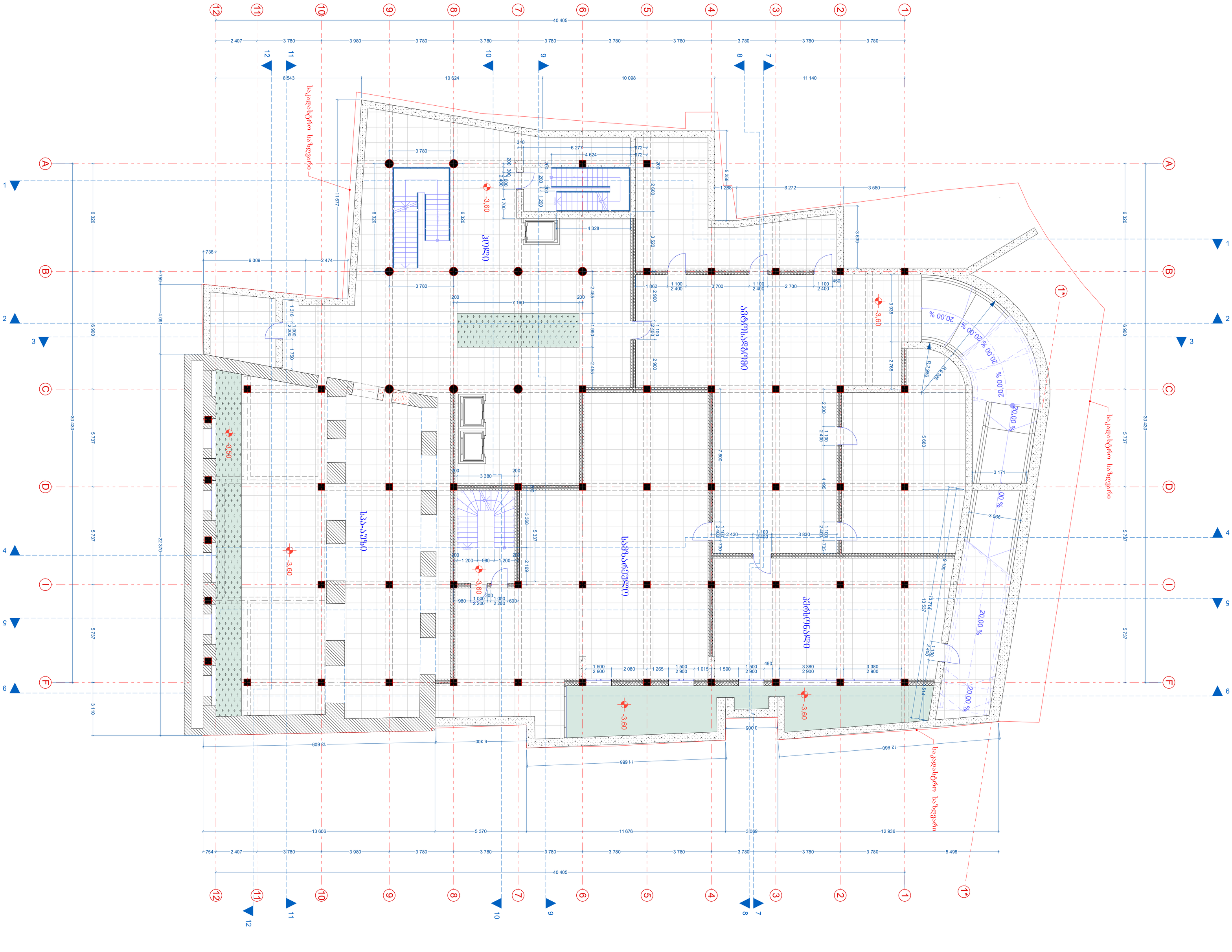

პროექტის სახელწოდება
ქ. აფხაზის ქ. 29. სასტუმრო 110 ნომერზე. კულტურული მემკვიდრეობის უძრავი ძეგლის რეაბილიტაცია-რეკონსტრუქციის კორექტირებული პროექტი.
შემსრულებელი
შპს. "შალვა მიქელაძის არქიტექტურული კაბინეტი" ს.კ: 405214628
მისამართი
თბილისი ს. ცინცაძის ქ. №3 chalvamikeladze@hotmail.com

თანამდებობა	გვარი	ხელმოწერა
პრ.ხელმძღვან.	ნ.ზაზუნიშვილი	
პრმთ.არქიტექტ.	შ. მიქელაძე	
შემსრულა	გ. ცოცოშვილი	

პროექტის სტადია
არქიტექტურული პროექტი
ფორმატი A - 1
სარდაფის გეგმა -3.60 ნიშნულზე
მასშტაბი: 1:100 თარიღი: 2019
ექსპლიკაცია
პირობითი ნიშნები
შენიშვნა
ზომები მოცემულია მილიმეტრებში. ხის ნიშნულები მოცემულია მეტრებში არქიტექტურული ძეგლის მუშა ნახაზები იხ. რესტავრაციის პროექტში
დამკვეთი
შპს "ძველი ქუჩა" (ს.კ. 204568182)

ჯგუფის სახელწოდება 110 ნიმუშზე მეტი ინდივიდუალური პროექტის ტიპობრივი პროექტების ალბომი.	
ობიექტი ს. ცინცყარო ქ. №3	
ობიექტის მისამართი	
ავტორი	ხელმოწერა
არქიტექტორი ქ. ბატუმი	
არქიტექტორი	
გამგზავნი	ა. ცოცანაძე
ფირმის დასახელება	
შპს „ინვესტ ჯორჯია“	
ფირმის ხელმძღვანელი	
ფირმის ადრესი	
ქ. ბათუმი, ნ. ცინცაძის №3	
ტელეფონი	
577 14 14 28	
ელ-ფოსტა	
chalvamikeladze@hotmail.com	
ნახაზის დასახელება	
გენერალური გეგმა	
მასშტაბი 1:100	
ნახაზის ნომერი	A - 1
ბინათმშენებლობის ტიპი	
მონოლითური კარკასული	
ბინათმშენებლობის ტიპი	
ფირმის მიერ დამუშავებული პროექტის ავტორის უფლება დაცულია კანონით. ნებისმიერი ასლის გადაღება, გამრავლება ან გავრცელება ავტორის ნებართვის გარეშე აკრძალულია.	
ფაილი "ცინცყარო ქუჩა" (№ 204568182)	

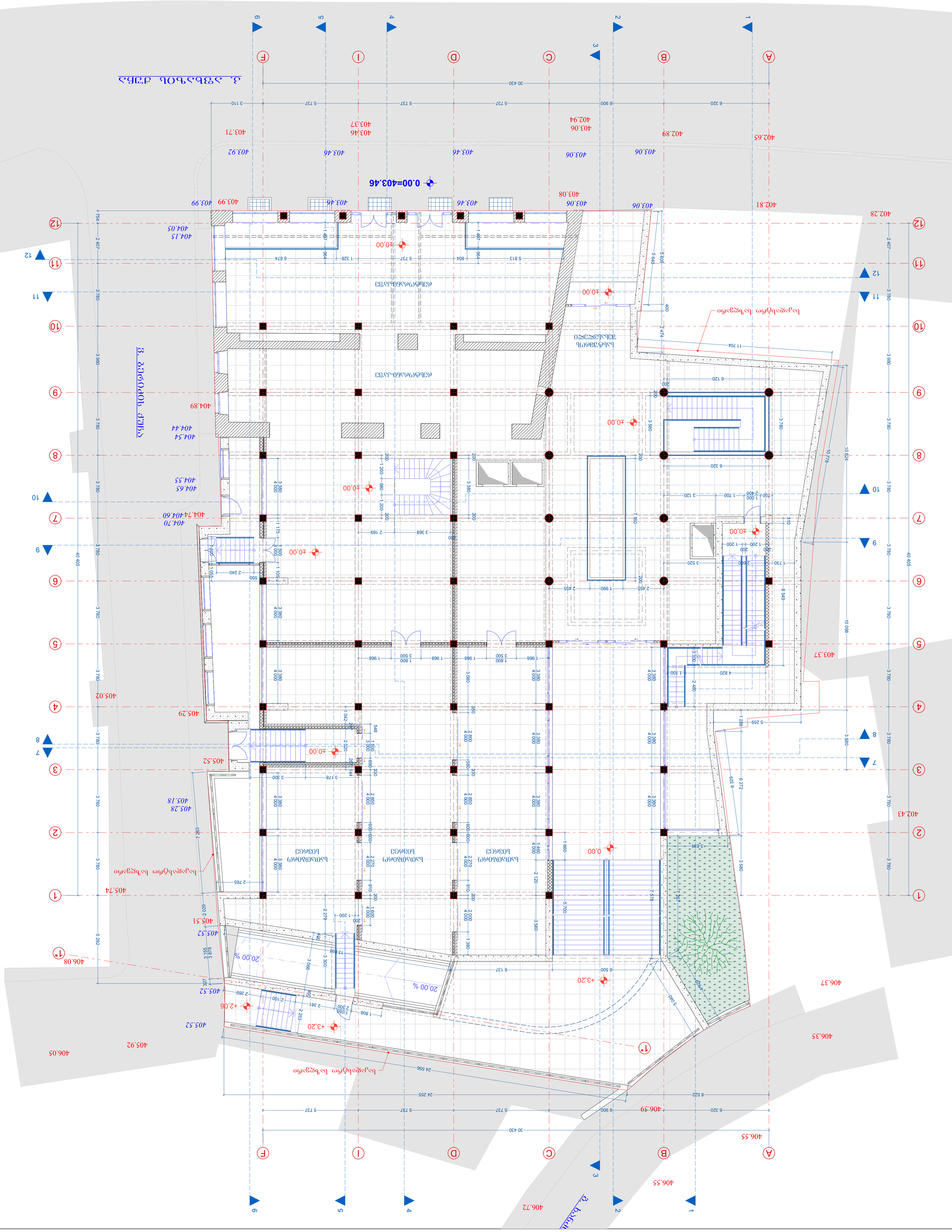
A
B
C
D
I
F
1
2
3
4
5
6
30 430
6 320
6 900
5 737
5 737
5 737
3 110
402.65
402.89
403.06
403.06
403.06
403.46
403.46
403.46
403.37
403.46
403.71
403.92
402.94
403.06
402.81
402.28
403.06
403.08
403.99
403.99
0.00=403.46
ქუჩა ნიშნავს გზას
ა. ბაბანაძის
406.72
406.55
406.55
406.59
406.35
406.37
405.92
406.05
405.52
405.28
405.18
405.74
405.52
405.51
405.52
405.29
405.02
404.89
404.54
404.44
404.74
404.60
404.70
404.65
404.55
404.15
404.05
402.43
403.37
0
1*
2
3
4
5
6
7
8
9
10
11
12
40 405
754
2 407
3 780
3 980
3 780
3 780
3 780

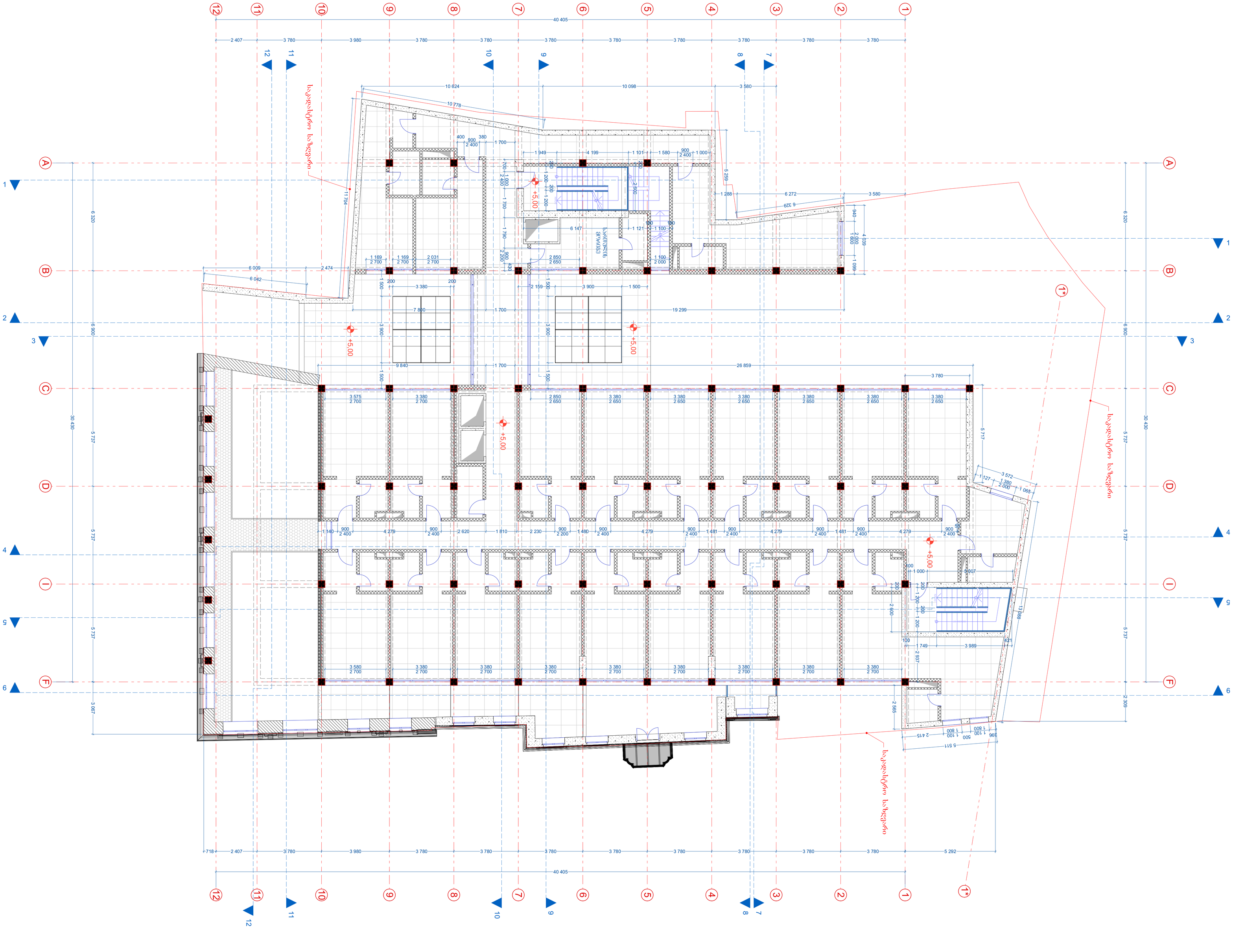
საპროექტო ნაგებობა
საპროექტო ნაგებობა
+5.00
+5.00
+5.00

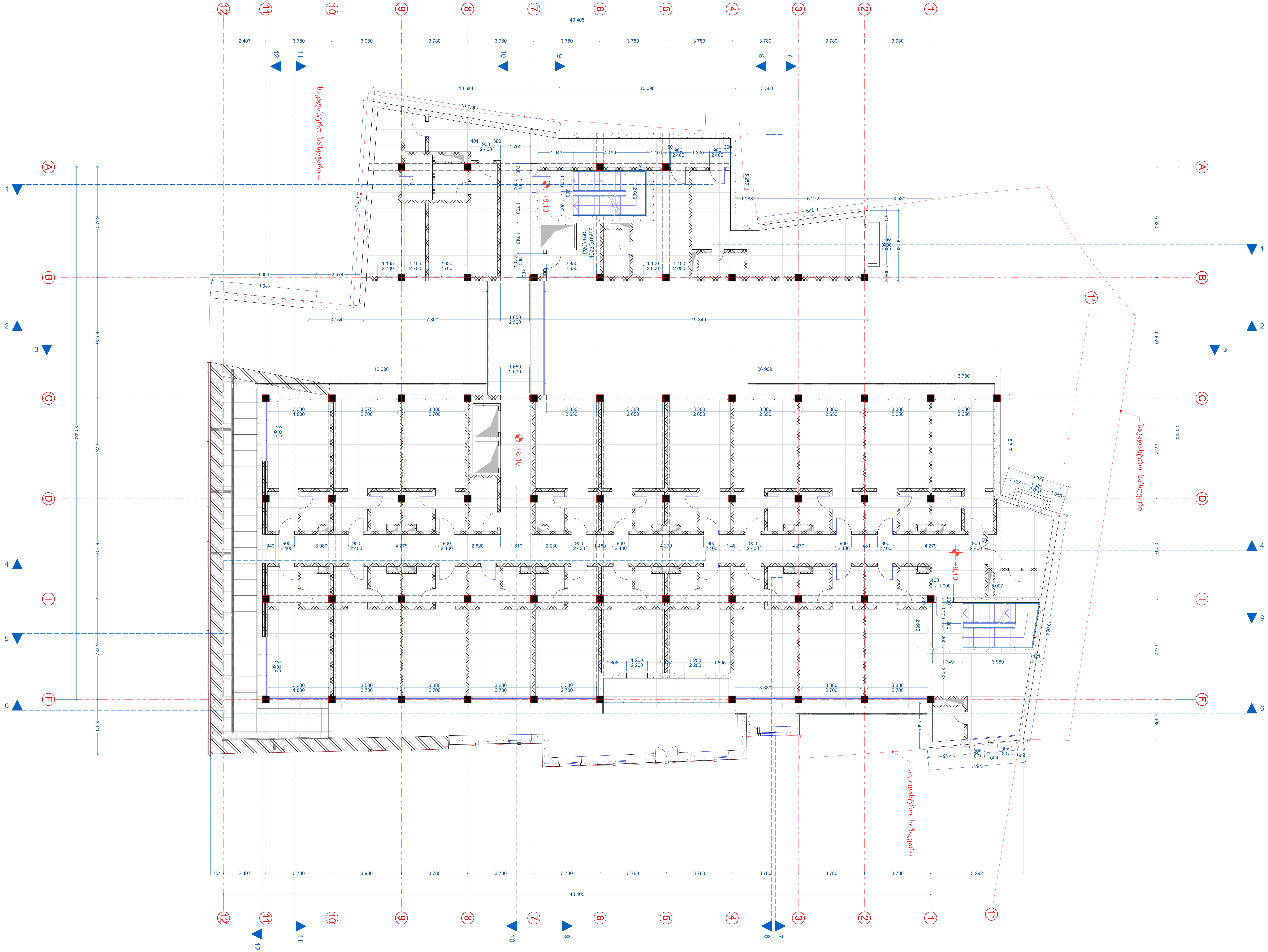

პროექტის სახელწოდება

კ. აფხაზის ქ. 29. სასტუმრო 110 ნომერზე. კულტურული მემკვიდრეობის უძრავი ძეგლის რეაბილიტაცია-რეკონსტრუქციის კორექტირებული პროექტი.

შემსრულებელი

შ.პ.ს. "შალვა მიქელაძის არქიტექტურული კაბინეტი"
სკ: 405214628

მისამართი

თბილისი ს. ცინცაძის ქ. №3
chalvamikeladze@hotmail.com

თანამდებობა	გვარი	ხელმოწერა
პრ.ხელმძღვან.	ნ.ზაზუნიშვილი	
პრ.მთ.არქიტექ.	შ. მიქელაძე	
შეასრულა	გ. ციციშვილი	

პროექტის სტადია

არქიტექტურული პროექტი

ფორმატი A - 1

მესამე სართულის გეგმა 8.10 ნიშნულზე

მასშტაბი: 1:100	თარიღი: 2019

ექსპლიკაცია

პირობითი ნიშნები

შენიშვნა

ზომები მოცემულია მილიმეტრებში.
სიმაღლის ნიშნულები მოცემულია მეტრებში
არქიტექტურული ძეგლის მუშა ნახაზები იხ. რესტავრაციის პროექტში

დამკვეთი

შპს "ძველი ქუჩა" (სკ. 204568182)

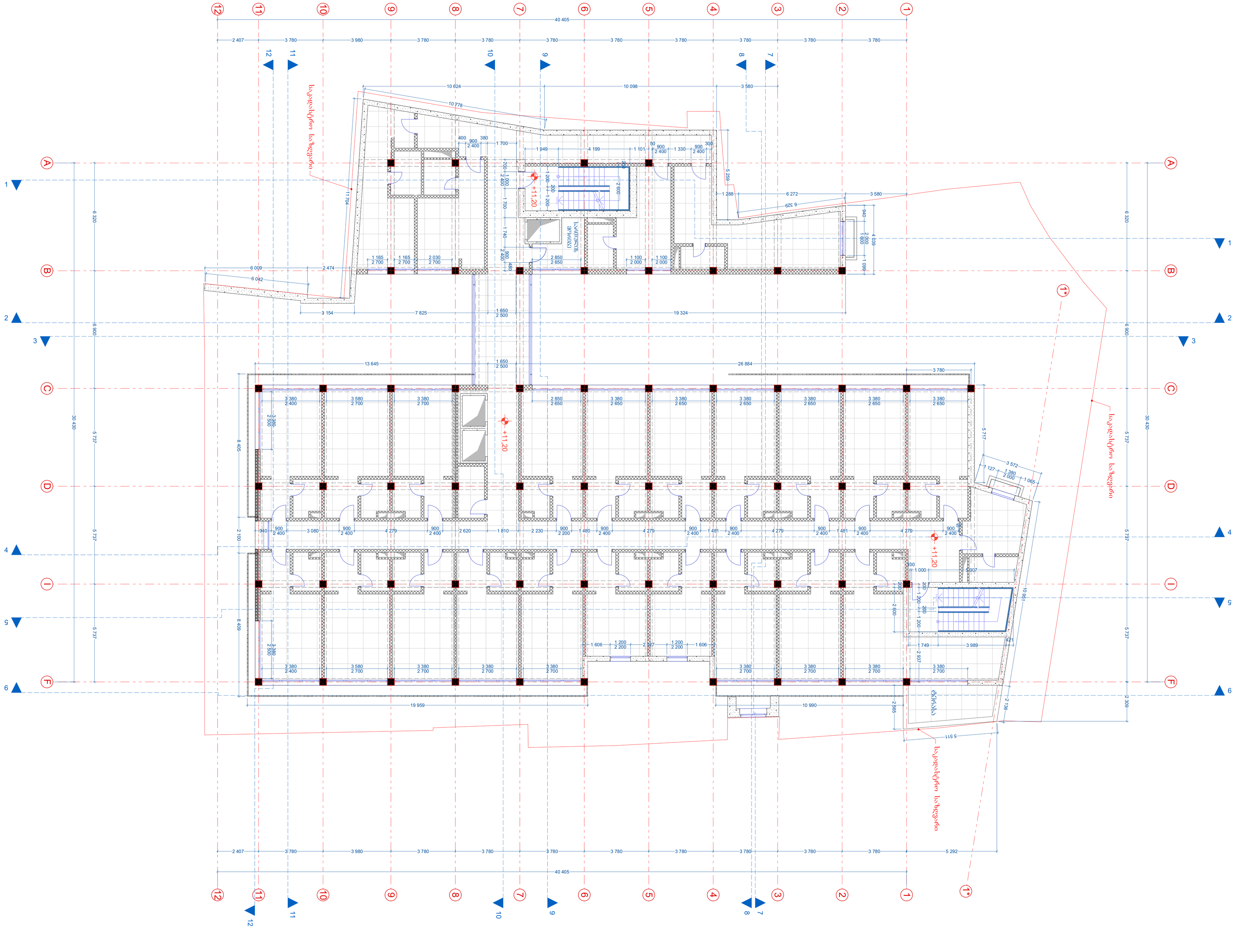

პროექტის სახელწოდება

ქ. აფხაზის ქ. 29. სასტუმრო 110 ნომრიზე. კულტურული მემკვიდრეობის უძრავი ძეგლის რეაბილიტაცია-რეკონსტრუქციის კორექტირებული პროექტი.

შემსრულებელი

შ.პ.ს. "შალვა მიქელაძის არქიტექტურული კაბინეტი"
ს.კ: 405214628

მისამართი

თბილისი ს. ცინცაძის ქ. №3
chalvamikeladze@hotmail.com

თანამდებობა	ვგარი	ხელმოწერა
პრ.ხელმძღვან.	ნ.ზაზუნიშვილი	
პრ.მთ.არქიტექ.	შ. მიქელაძე	
შემსრულა	გ. ცოცოშვილი	

პროექტის სტადია

არქიტექტურული პროექტი

ფორმატი A - 1

მეოთხე სართულის გეგმა 11.20 ნიშნულზე

მასშტაბი: 1:100	თარიღი: 2019

ეძსკლიკაცია

პირობითი ნიშნები

შენიშვნა

ზომები მოცემულია მილიმეტრებში.
ხიმალის ნიშნულები მოცემულია მეტრებში
არქიტექტურული ძეგლის მეშა ნახაზები იხ. რესტავრაციის პროექტში

დამკვეთი

შპს "ძველი ქუჩა" (ს.კ. 204568182)

პროექტის სახელწოდება

ქ. აფხაზის ქ. 29. სასტუმრო 110 ნომრიზე. კულტურული მემკვიდრეობის უძრავი ძეგლის რეაბილიტაცია-რეკონსტრუქციის კორექტირებული პროექტი.

შემსრულებელი

შ.პ.ს. "შალვა მიქელაძის არქიტექტურული კაბინეტი"
ს.კ: 405214628

მისამართი

თბილისი ს. ცინცაძის ქ. №3
chalvamikeladze@hotmail.com

თანამდებობა	ვ/ვარი	ხელმოწერა
პრ.ხელმძღვან.	ნ.ზაზუნიშვილი	
პრ.მთ.არქიტექ.	შ. მიქელაძე	
შემსრულა	გ. ცოცოშვილი	

პროექტის სტადია

არქიტექტურული პროექტი

ფორმატი A - 1

მხედველ სართულის გეგმა 14.30 ნიშნულზე

მასშტაბი: 1:100	თარიღი: 2019

ეძსკლიკაცია

პირობითი ნიშნები

შენიშვნა

ზომები მოცემულია მილიმეტრებში.
სიმაღლის ნიშნულები მოცემულია მეტრებში
არქიტექტურული ძეგლის მეშა ნახაზები იხ. რესტავრაციის პროექტში

დამკვეთი

შპს "ძველი ქუჩა" (ს.კ. 204568182)

პროექტის სახელწოდება
ქ. ფოცხიის ქ. 29. სასტუმრო 110 ნომრის/ კულტურული მემკვიდრეობის უძრავი ძეგლის რეაბილიტაცია-რეკონსტრუქციის პროექტირებული პროექტი.
შემსრულებელი
შ.პ.ს. "შალვა მიქელაძის არქიტექტურული კაბინეტი" ს.კ: 405214628
მისამართი
თბილისი ს. ცინცაძის ქ. №3 chalvamikeladze@hotmail.com

თანამდებობა	გვარი	ხელმოწერა
პრ.ხელმძღვან.	ნ.ზახუნიშვილი	
პრმთ.არქიტექტ.	შ. მიქელაძე	
შემსრულა	გ. ცოცოშვილი	

პროექტის სტადია
არქიტექტურული პროექტი
ფორმატი A - 1
მეექვსე სართულის გეგმა 17.40 ნიშნულზე

მასშტაბი: 1:100	თარიღი: 2019

ექსპლიკაცია

პირობითი ნიშნები

შენიშვნა
ზომები მოცემულია მილიმეტრებში. ხის/ალის ნიშნულები მოცემულია მეტრებში არქიტექტურული ძეგლის მუშა ნახაზები იხ. რესტავრაციის პროექტში

დამკვეთი
შპს "ძველი ქუჩა" (ს.კ. 204568182)

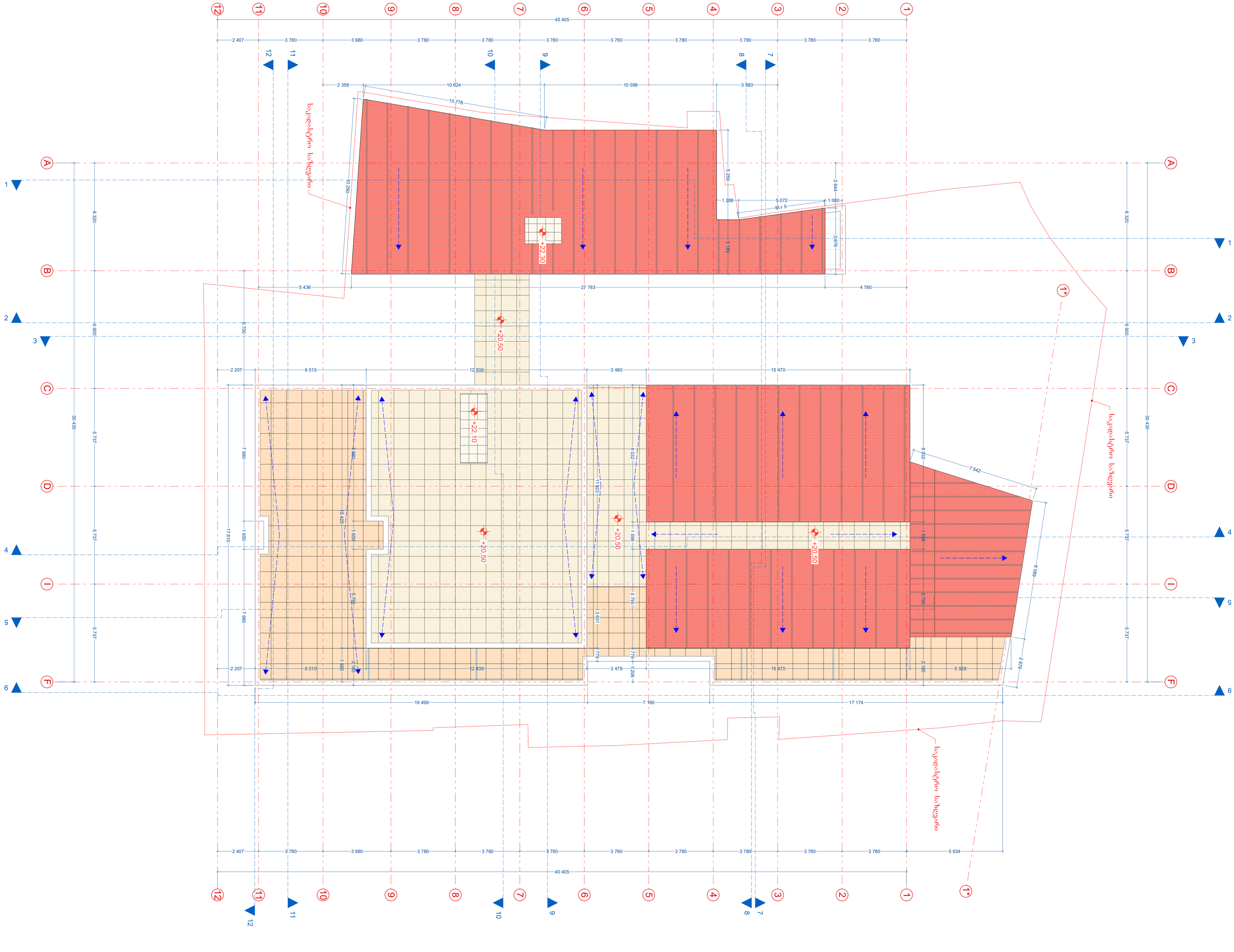

პროექტის სახელწოდება
ქ. ახმახის ქ. 29. სასტუმრო 110 ნომრის ზე. კულტურული მემკვიდრეობის უძრავი ძეგლის რეაბილიტაცია-რეკონსტრუქციის კორექტირებული პროექტი.
შემსრულებელი
შ.პ.ს. "შალვა მიქელაძის არქიტექტურული კაბინეტი" ს.კ: 405214628
მისამართი
თბილისი ს. ცინცაძის ქ. №3 chalvamikeladze@hotmail.com

თანამდებობა	გვარი	ხელმოწერა
პრ.ხელმძღვან.	ნ.ზაზუნიშვილი	
პრმთ.არქიტექტ.	შ. მიქელაძე	
შემსრულა	გ. ცოცოშვილი	

პროექტის სტადია
არქიტექტურული პროექტი
ფორმატი A - 1
სახურავის გეგმა
მასშტაბი: 1:100 თარიღი: 2019
ეძახლიკაცია

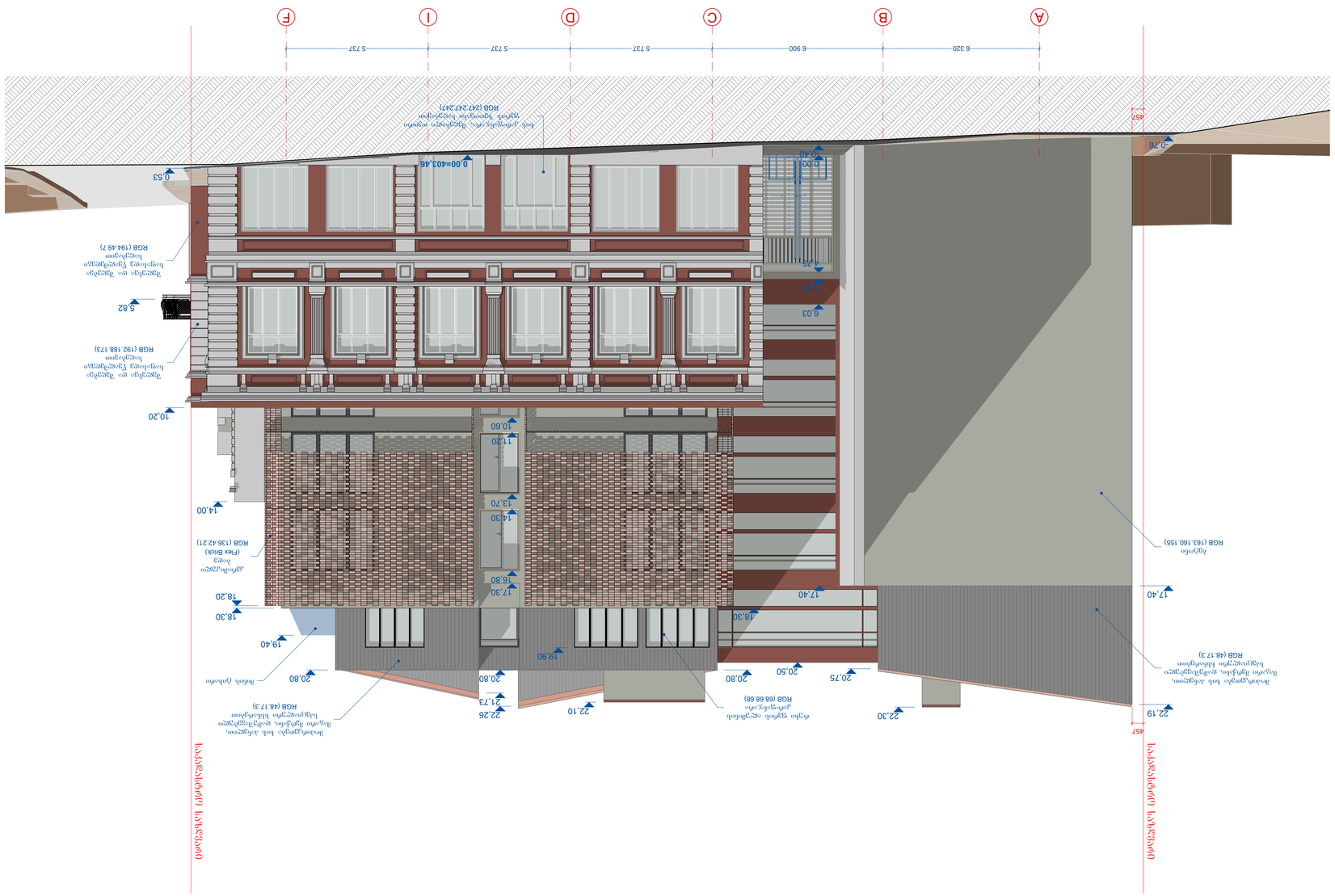

ა. ოსეფაშვილი	ტექნიკური ზედამხედველი
ნ. ბოლქვაძე	არქიტექტორი
ნ. ბოლქვაძე	დამპროექტებელი
ა. ოსეფაშვილი	მთავარი არქიტექტორი

პროექტის ნომერი 24(ს)25ა

ქ. ოზურგეთი ზ. 29, სანტექნიკა 110 ოჯახზე ქალაქის ცენტრში მდებარე ორსართულიანი ეკლესიის ტიპის საცხოვრებელი სახლის პროექტი

ფასადების ვიზუალიზაცია

მთავარი ინჟინერი	ნ. ბოლქვაძე
პროექტის ხელმძღვანელი	ნ. ბოლქვაძე
არქიტექტორი	ა. ოსეფაშვილი
ინჟინერ-კონსტრუქტორი	ნ. ბოლქვაძე
ინჟინერ-ტექნოლოგი	ნ. ბოლქვაძე
ინჟინერ-სანიტარი	ნ. ბოლქვაძე
ინჟინერ-ელექტრიკოსი	ნ. ბოლქვაძე
ინჟინერ-სამშენებლო	ნ. ბოლქვაძე
ინჟინერ-გეოდეზისტი	ნ. ბოლქვაძე
ინჟინერ-ტოპოგრაფი	ნ. ბოლქვაძე
ინჟინერ-ეკონომისტი	ნ. ბოლქვაძე
ინჟინერ-ეკოლოგი	ნ. ბოლქვაძე
ინჟინერ-ენერგეტიკოსი	ნ. ბოლქვაძე
ინჟინერ-ტექნოლოგი	ნ. ბოლქვაძე
ინჟინერ-ტექნიკოს



პროექტის სახელწოდება

კ. აფხაზის ქ. 29. სასტუმრო 110 ნომერზე. კულტურული მემკვიდრეობის უძრავი ძეგლის რეაბილიტაცია-რეკონსტრუქციის კორექტირებული პროექტი.

შემსრულებელი

შ.პ.ს. "შალვა მიქელაძის არქიტექტურული კაბინეტი"
სკ: 405214628

მისამართი

თბილისი ს. ცინცაძის ქ. №3
chalvamikeladze@hotmail.com

თანამდებობა	გვარი	ხელმოწერა
პრ.ხელმძღვან.	ნ.ზაზუნიშვილი	
პრ.მთ.არქიტექ.	შ. მიქელაძე	
შეასრულა	გ. ციციშვილი	

პროექტის სტადია

არქიტექტურული პროექტი

ფორმატი A - 1

ფასადი 12-1* ღერძებზე

მასშტაბი: 1:100 | თარიღი: 2019

ექსპლიკაცია

პირობითი ნიშნები

შენიშვნა

ზომები მოცემულია მილიმეტრებში.
სიმაღლის ნიშნულები მოცემულია მეტრებში
არქიტექტურული ძეგლის მუშა ნახაზები იხ. რესტავრაციის პროექტში

დამკვეთი

შპს "ძველი ქუჩა" (სკ. 204568182)

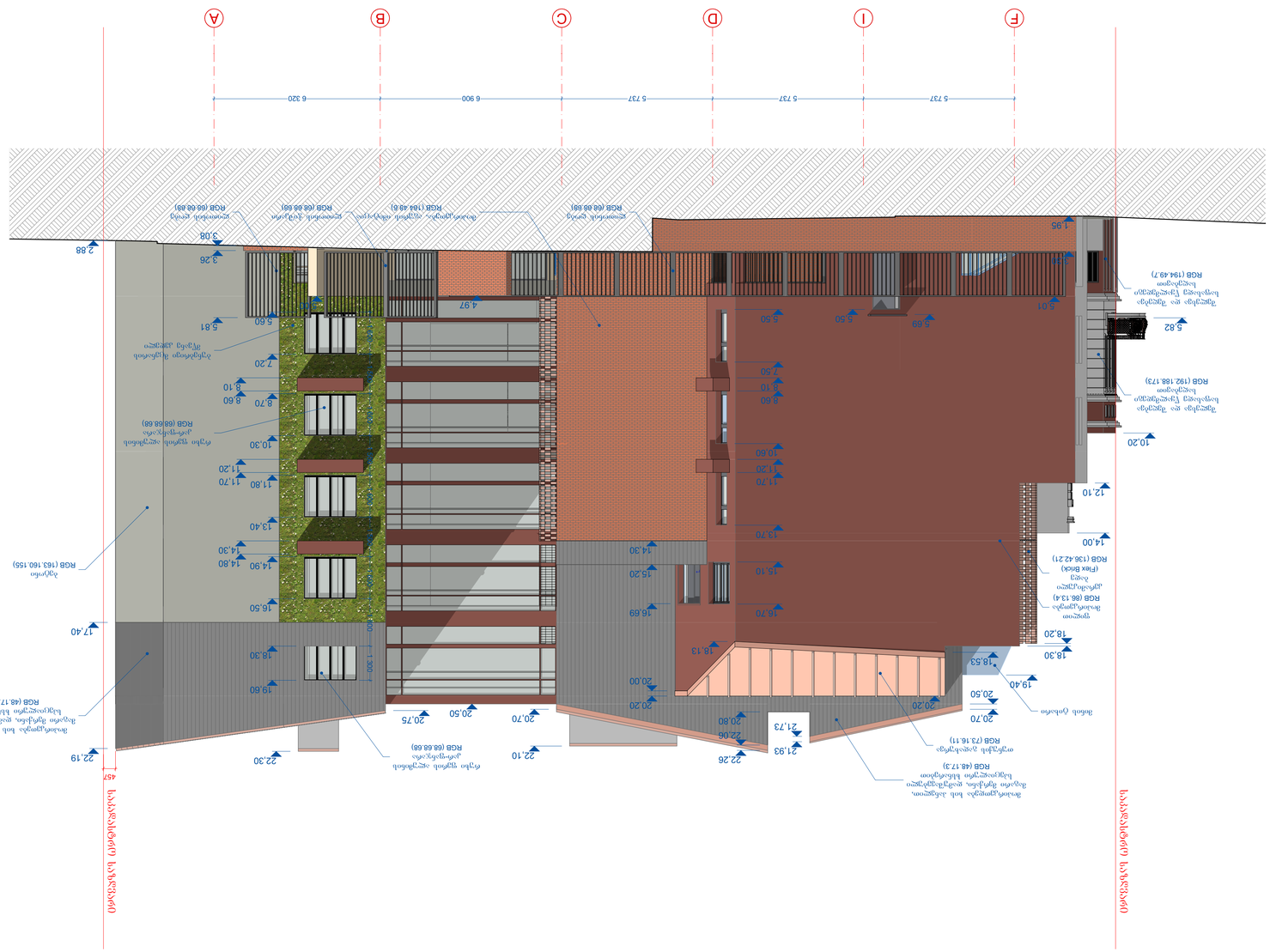
A
B
C
D
I
F
5 737
5 737
5 737
6 900
6 320
2.88
3.08
3.26
4.97
5.60
5.81
7.20
8.60
8.70
8.10
10.30
11.80
11.70
11.20
13.40
14.90
14.80
14.30
16.50
17.40
18.30
19.60
20.50
20.75
20.70
20.80
22.10
22.30
22.26
22.06
21.93
21.73
20.20
20.00
18.13
16.69
15.20
15.10
14.30
13.70
12.10
11.70
11.20
10.60
8.60
8.10
7.60
5.50
5.50
5.69
5.01
4.78
1.95
5.82
10.20
12.10
14.00
18.20
18.30
18.53
19.40
20.50
20.70
20.20
47
ნებადსრულების ხაზი
ნებადსრულების ხაზი
ფილარი ფილარი
ფილარი ფილარი
ფილარი ფილარ

ა.პ. ა.ფ.ა.ს. "ბაღი" ბინათმშენებლობა
ა.პ. 40521462ბ

ბინათმშენებლობა "ბაღი"
ა.პ. 40521462ბ

ა. ფოცხიშვილი ქ. №3
chalvamikeladze@hotmail.com

ხელმძღვანელი	ა.ფოცხიშვილი
არქიტექტორი	ნ. მიქელაძე
მშენებლობის ხელმძღვანელი	ე. ქოქოლაშვილი
მშენებელი	ე. ქოქოლაშვილი

ბინათმშენებლობა

ფასადების ანალიზი

ფასადი 1-12 ღერძებისგან

მასშტაბი: 1:100 თარიღი: 2019

ბინათმშენებლობა

პროექტის ნომერი

პროექტის ავტორი	ა.ფოცხიშვილი
პროექტის ხელმძღვანელი	ნ. მიქელაძე
ტექნიკური ხელმძღვანელი	ე. ქოქოლაშვილი

ქ. ყვავილის ქ. 29, ს/კ ნაკვ. 110 ნომრების მქონე ბინათმშენებლობის ქონების ტერიტორიაზე ასაშენებელი ბინათმშენებლობის კომპლექსის პროექტირება

ქ. ყვავილის ქ. 29, ს/კ ნაკვ. 110 ნომრების მქონე ბინათმშენებლობის ქონების ტერიტორიაზე ასაშენებელი ბინათმშენებლობის კომპლექსის პროექტირება

ფასადების ანალიზი

ფასადი 1-12 ღერძებისგან

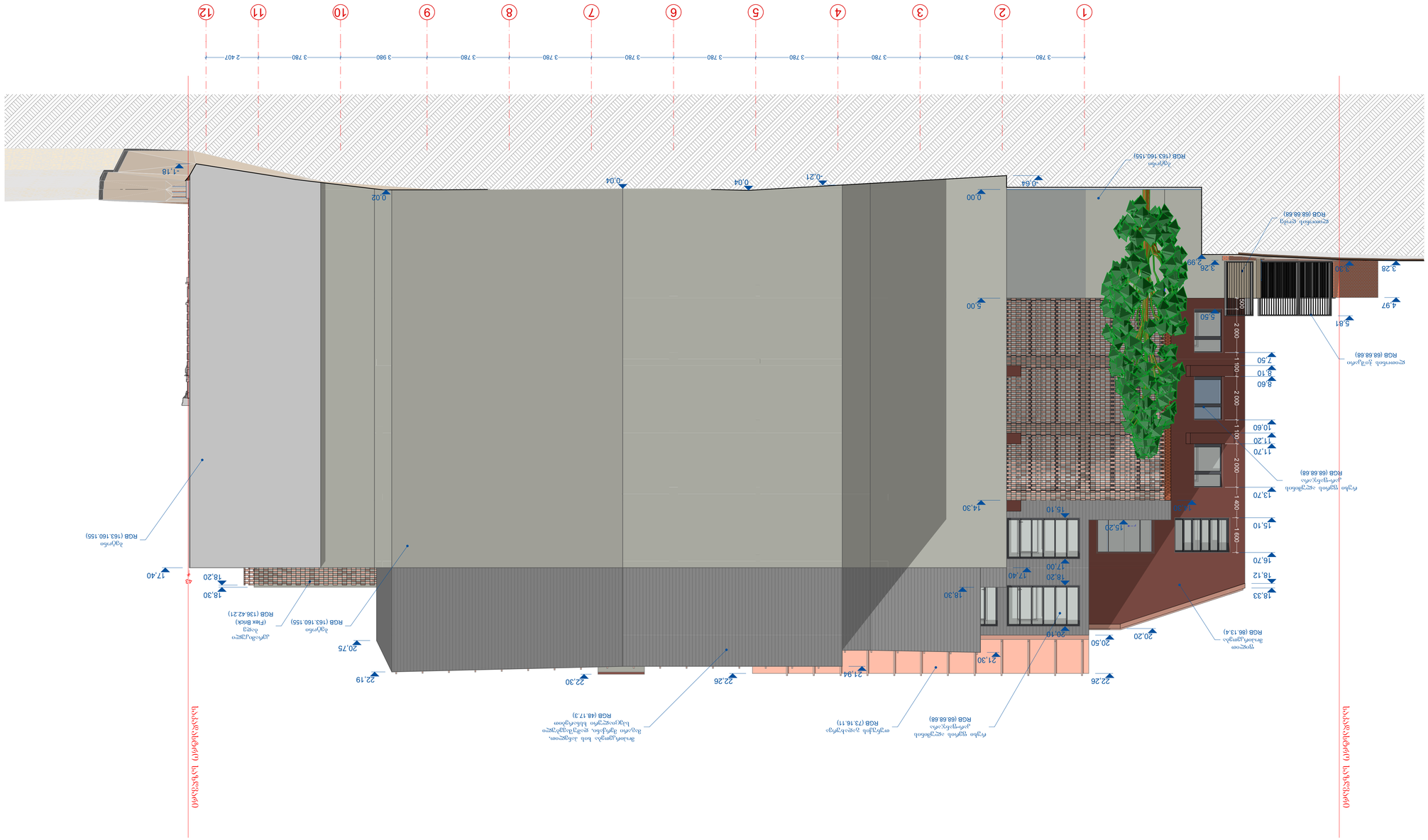

ბინათმშენებლობა

ფასადების ანალიზი

ფასადი 1-12 ღერძებისგან

მასშტაბი: 1:100 თარიღი: 2019

ბინათმშენებლობა

პროექტის ნომერი

პროექტის ავტორი	ა.ფოცხიშვილი
პროექტის ხელმძღვანელი	ნ. მიქელაძე
ტექნიკური ხელმძღვანელი	ე. ქოქოლაშვილი

ქ. ყვავილის ქ. 29, ს/კ ნაკვ. 110 ნომრების მქონე ბინათმშენებლობის ქონების ტერიტორიაზე ასაშენებელი ბინათმშენებლობის კომპლექსის პროექტირება

ქ. ყვავილის ქ. 29, ს/კ ნაკვ. 110 ნომრების მქონე ბინათმშენებლობის ქონების ტერიტორიაზე ასაშენებელი ბინათმშენებლობის კომპლექსის პროექტირება

ფასადების ანალიზი

ფასადი 1-12 ღერძებისგან

ა.პ. ა.ფ.ა.ს. "ბაღი" ბინათმშენებლობა
ა.პ. 40521462ბ

ა. ფოცხიშვილი ქ. №3
chalvamikeladze@hotmail.com

ბინათმშენებლობა

ფასადების ანალიზი

ფასადი 1-12 ღერძებისგან

მასშტაბი: 1:100 თარიღი: 2019

ბინათმშენებლობა

პროექტის ნომერი

ქ. ყვავილის ქ. 29, ს/კ ნაკვ. 110 ნომრების მქონე ბინათმშენებლობის ქონების ტერიტორიაზე ასაშენებელი ბინათმშენებლობის კომპლექსის პროექტირება

ხელმძღვანელი	ა.ფოცხიშვილი
არქიტექტორი	ნ. მიქელაძე
მშენებლობის ხელმძღვანელი	ე. ქოქოლაშვილი
მშენებელი	ე. ქოქოლაშვილი

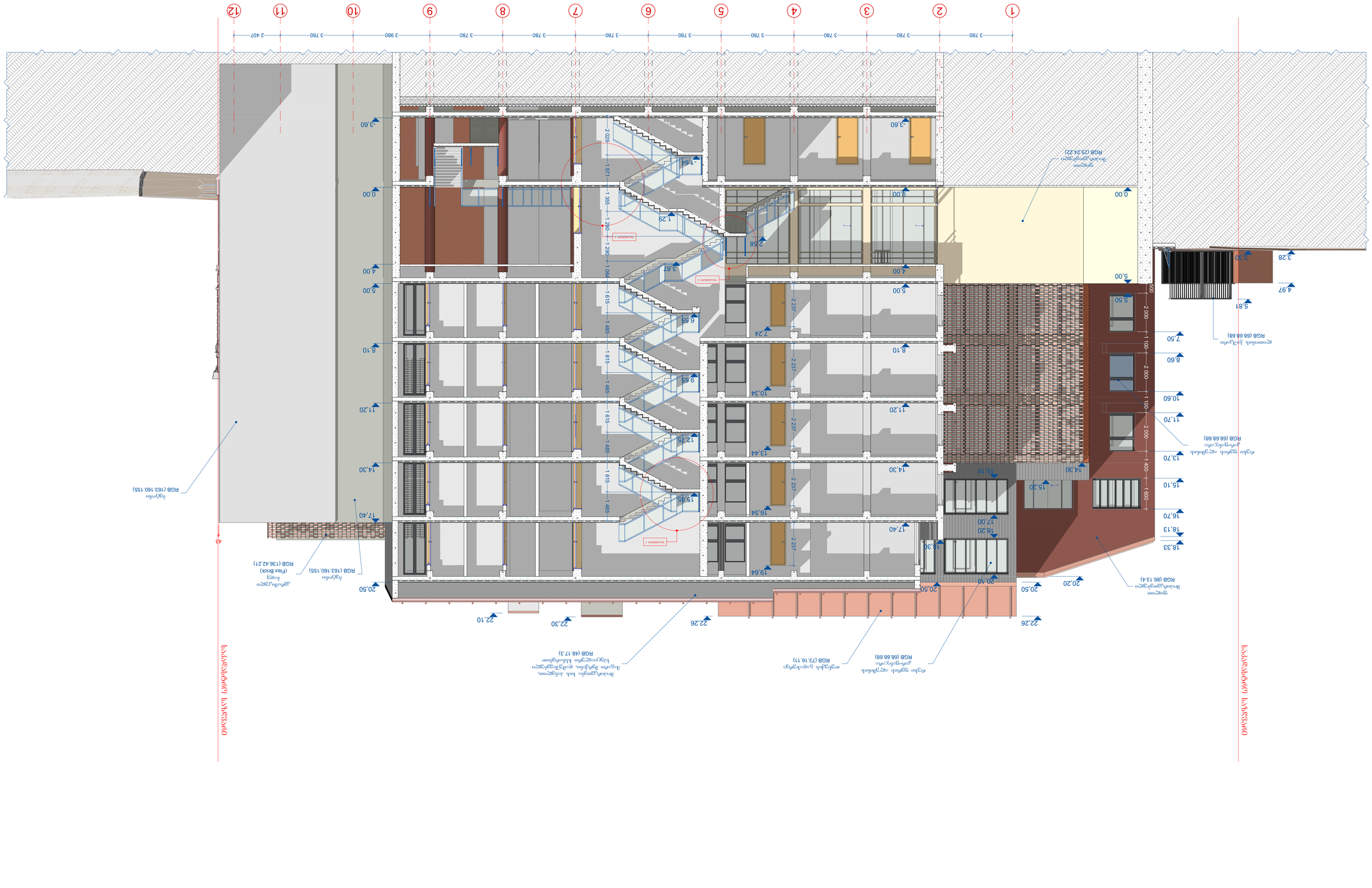

ა(ა)იპ "ქვემო ქედის ტურისტული ასოციაცია"
ბინა №3
ქ. ახმეტა, ქ. 29, სანქ.ნომ. 110 ნაკვეთზე
კოტეჯების მშენებლობის პროექტი
ტერიტორიის დაგეგმარების ელემენტების
განლაგების სქემა
ფასადების ფერადოვანი გადაწყვეტა

ავტორი	ზ. ჭანტურია
ხელმძღვანელი	ზ. ჭანტურია
კონტროლი	ნ. ლომიძე
ექსპერტიზა	
მთავარი არქიტექტორი	ზ. ჭანტურია
მთავარი ინჟინერი	ნ. ლომიძე
დირექტორი	ზ. ჭანტურია

chalvamikeladze@hotmail.com

სტადია	სამუშაო პროექტი
ფასადების ფერადოვანი გადაწყვეტა	
ფასადების ფერადოვანი გადაწყვეტა	
ფასადების ფერადოვანი გადაწყვეტა	A- 1
მასშტაბი 1:100	ფორმატი: 2019

ქალაქი ახმეტა

ნომერი	
თარიღი	
შესწორების აღწერილობა	

შენიშვნა: ფერადოვანი გადაწყვეტა ეროვნული ფასადების კომისიის მიერ შეთანხმებული უნდა იქნეს.

ფასადების ფერადოვანი გადაწყვეტა

ა(ა)იპ "ქვემო ქედის ტურისტული ასოციაცია"

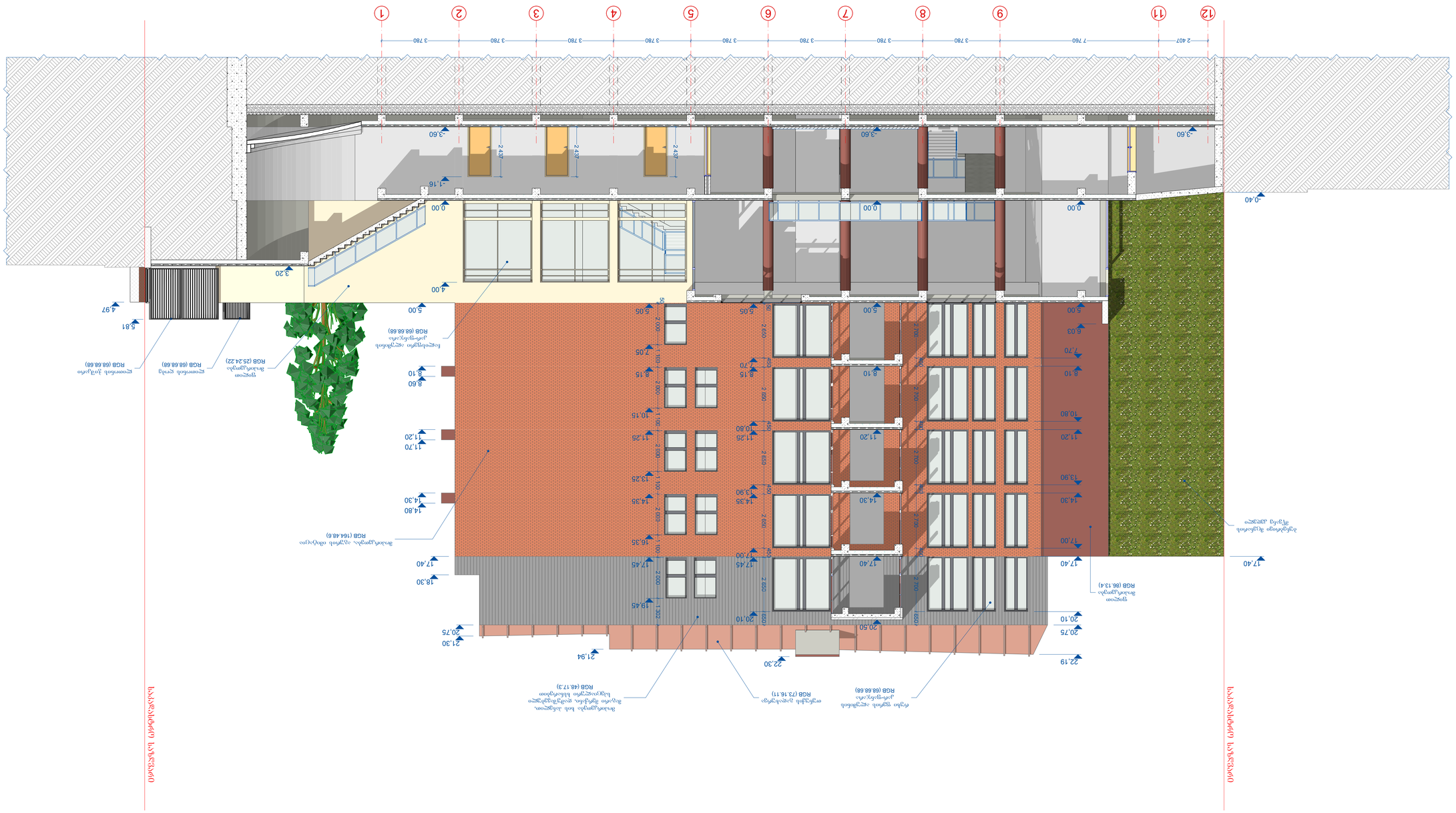
1 2 3 4 5 6 7 8 9 11 12
3 780 2 407 7 760
-0.40
-3.60
-1.16
0.00
3.20
4.00
5.00
5.05
2 437
2 000
2 650
2 700
100
150
1 332
1 650
5.81
4.97
7.05
8.60
8.10
10.15
11.70
11.20
13.25
14.80
14.30
16.35
17.40
18.30
19.45
20.75
21.30
21.94
22.30
5.03
7.70
8.10
10.80
11.20
13.90
14.30
17.00
17.40
20.10
20.50
20.75
22.19
RGB (66.66.66)
RGB (25.24.22)
RGB (164.48.6)
RGB (73.16.11)
RGB (48.17.3)
RGB (66.13.4)
RGB (66.66.66)
RGB (66.66.66)
RGB (66.66.66

საპროექტო საზღვარი

საპროექტო საზღვარი

ოურქმის გადახურვა
RGB (73.16.11)

რუხი ფერის ალუმინის კარ-ფანჯარა
RGB (68.68.68)

მოპირკეთება ხის პანელით, მაგარ მერქანი, დამუშავებული სპეციალური ხსნარებით
RGB (48.17.3)

ფილით მოპირკეთება
RGB (86.13.4)

კერამიკული აგური
(Flex Brick)
RGB (136.42.21)

რუხი ფერის ალუმინის კარ-ფანჯარა
RGB (68.68.68)

ლითონის ჭიშკარი
RGB (68.68.68)

მოპირკეთება, აგურის იმიტაცია
RGB (164.48.6)

ბეტონის ღობე
RGB (68.68.68)

ფილით მოპირკეთება
RGB (25.24.22)

ხალისებური ალუმინის კარ-ფანჯარა
RGB (68.68.68)

22,26 | 22,26 | 22,10 | 20,80 | 20,80 | 20,20 | 20,51 | 20,10 | 20,10 | 20,50 | 18,33 | 18,13 | 18,20 | 17,00 | 18,20 | 17,00 | 17,40 | 18,30 | 18,20 | 16,70 | 15,10 | 15,20 | 14,30 | 15,10 | 13,90 | 14,30 | 13,70 | 11,70 | 11,25 | 11,20 | 10,60 | 10,80 | 10,20 | 8,60 | 8,75 | 8,10 | 7,50 | 7,00 | 5,50 | 5,15 | 5,00 | 6,03 | 5,00 | 5,01 | 4,97 | 4,00 | 3,28 | 3,30 | 3,20 | 0,00 | 0,00 | 0,40 | 1,16 | 2,437 | -3,60 | -3,60

1 900 | 1 200 | 1 900 | 1 200 | 1 600 | 1 400 | 2 600 | 1 100 | 2 650 | 450 | 2 650 | 450 | 2 000 | 1 100 | 2 000 | 1 100 | 1 000 | 2 651 | 600 | 4 000

3 780 | 3 780 | 3 780 | 3 780 | 3 780 | 3 780 | 3 780 | 3 780 | 3 980 | 3 780 | 2 407

1 | 2 | 3 | 4 | 5 | 6 | 7 | 8 | 9 | 10 | 11 | 12

პროექტის სახელწოდება

ქ. აფხაზის ქ. 29. სასტუმრო 110 ნომერზე. კულტურული მემკვიდრეობის უძრავი ძეგლის რეაბილიტაცია-რეკონსტრუქციის კორექტირებული პროექტი.

შემსრულებელი

შ.პ.ს. "შალვა მიქელაძის არქიტექტურული კაბინეტი"
ს.კ: 405214628

მისამართი

თბილისი ს. ცინცაძის ქ. №3
chalvamikeladze@hotmail.com

თანამდებობა	გვარი	ხელმოწერა
პრ.ხელმძღვან.	ნ.ზახარიშვილი	
პრ.მთ.არქიტექ.	შ. მიქელაძე	შ. მიქელაძე
შესრულება	გ. ცოცაშვილი	

პროექტის სტადია

არქიტექტურული პროექტი

ფორმატი **A** - 1

ჭრილი 3-3

მასშტაბი: 1:100 | თარიღი: 2019

ეძახლიკაცია

პირობითი ნიშნები

შენიშვნა

ზომები მოცემულია მილიმეტრებში.
სიმაღლის ნიშნულები მოცემულია მეტრებში
არქიტექტურული ძეგლის შუშა ნახაზები იხ. რესტავრაციის პროექტში

დამკვეთი

შპს "ძველი ქუჩა" (ს.კ. 204568182)

საკვლევი საზღვრები

საკვლევი საზღვრები

ზოლი 4

ბუნებრივი ზღუდარის ზედაპირი

ფილის გადახურვა
RGB (73.16.11)

მოპირკეთება სის პანელით, მავარი მრქანი, დამუშავებული სპეციალური ხსნარებით
RGB (48.17.3)

ლითონის ჯიშარი
RGB (68.68.68)

მოპირკეთება, ალუმის ისტალაცია
RGB (164.48.6)

22,19 | 22,10 | 22,30 | 22,26 | 22,26 | 22,06 | 20,75 | 20,80 | 20,50 | 20,80 | 20,50 | 20,20 | 19,84 | 19,84 | 18,20 | 18,30 | 18,34 | 17,40 | 17,40 | 16,74 | 16,74 | 14,30 | 14,30 | 13,64 | 13,64 | 11,20 | 11,20 | 10,54 | 10,54 | 10,20 | 8,55 | 8,10 | 8,10 | 7,44 | 7,44 | 5,90 | 5,00 | 5,00 | 5,81 | 5,01 | 4,97 | 4,40 | 4,00 | 4,00 | 3,28 | 3,39 | 1,00 | 0,00=403,46 | 0,00 | -1,16 | -3,60 | -3,60 | 2 437

2 407 | 3 780 | 3 980 | 3 780 | 3 780 | 3 780 | 3 780 | 3 780 | 3 780 | 3 780 | 3 780

12 | 11 | 10 | 9 | 8 | 7 | 6 | 5 | 4 | 3 | 2 | 1 | 1*

პროექტის სახელწოდება

კ. აფხაზის ქ. 29. სასტუმრო 110 ნომრიზე კულტურული მემკვიდრეობის უძრავი ძეგლის რეაბილიტაცია-რეკონსტრუქციის კორექტირებული პროექტი.

შემსრულებელი

შ.პ.ს. "შალვა მიქელაძის არქიტექტურული კაბინეტი"
ს.კ: 405214628

მისამართი

თბილისი ს. ცინცაძის ქ. №3
chalvamikeladze@hotmail.com

თანამდებობა	გვარი	ხელმოწერა
პრ.ხელმძღვან.	ნ.ზაზუნიშვილი	
პრ.მთ.არქიტექ.	შ. მიქელაძე	
შემსრულა	გ. ცოცნიშვილი	

პროექტის სტადია

არქიტექტურული პროექტი

ფორმატი A - 1

ჭრილი 4-4

მასშტაბი: 1:100 | თარიღი: 2019

ექსპლიკაცია

პირობითი ნიშნები

შენიშვნა

ზომები მოცემულია მილიმეტრებში.
სიმაღლის ნიშნულები მოცემულია მეტრებში
არქიტექტურული ძეგლის მუშა ნახაზები იხ. რესტავრაციის პროექტში

დამკვეთი

შპს "ძეგლი ჭუა" (ს.კ. 204568182)

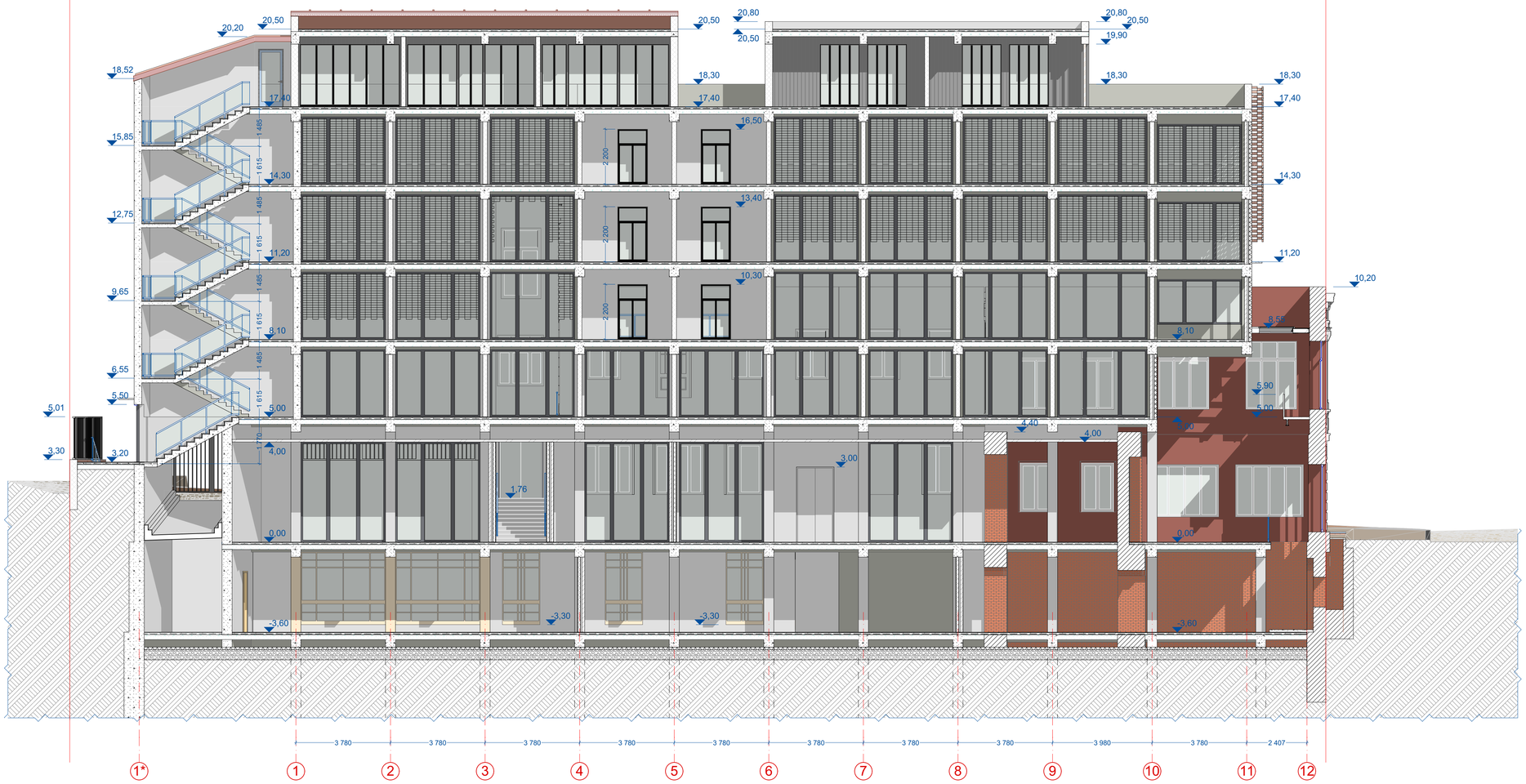

პროექტის სახელწოდება

კ. აფხაზის ქ. 29. სასტუმრო 110 ნომრზე. კულტურული მემკვიდრეობის უძრავი ძეგლის რეაბილიტაცია-რეკონსტრუქციის კორექტირებული პროექტი.

შემსრულებელი

შ.პ.ს. "შალვა მიქელაძის არქიტექტურული კაბინეტი"
ს.კ: 405214628

მისამართი

თბილისი ს. ცინცაძის ქ. №3
chalvamikeladze@hotmail.com

თანამდებობა	გვარი	ხელმოწერა
პრ.ხელმძღვ.	ნ.ზაზუნიშვილი	
პრ.მთ.არქიტექ.	შ. მიქელაძე	
შესრულა	ე. ცოცოშვილი	

პროექტის სტადია

არქიტექტურული პროექტი

ფორმატი **A** - 1

ჭრილი 5-5

მასშტაბი: 1:100	თარიღი: 2019

ექსპლიკაცია

პირობითი ნიშნები

შენიშვნა

ზომები მოცემულია მილიმეტრებში.
სიმაღლის ნიშნულები მოცემულია მეტრებში
არქიტექტურული ძეგლის მუშა ნახაზები იხ. რესტავრაციის პროექტში

დამკვეთი

შპს "ძველი ქუჩა" (ს.კ. 204568182)

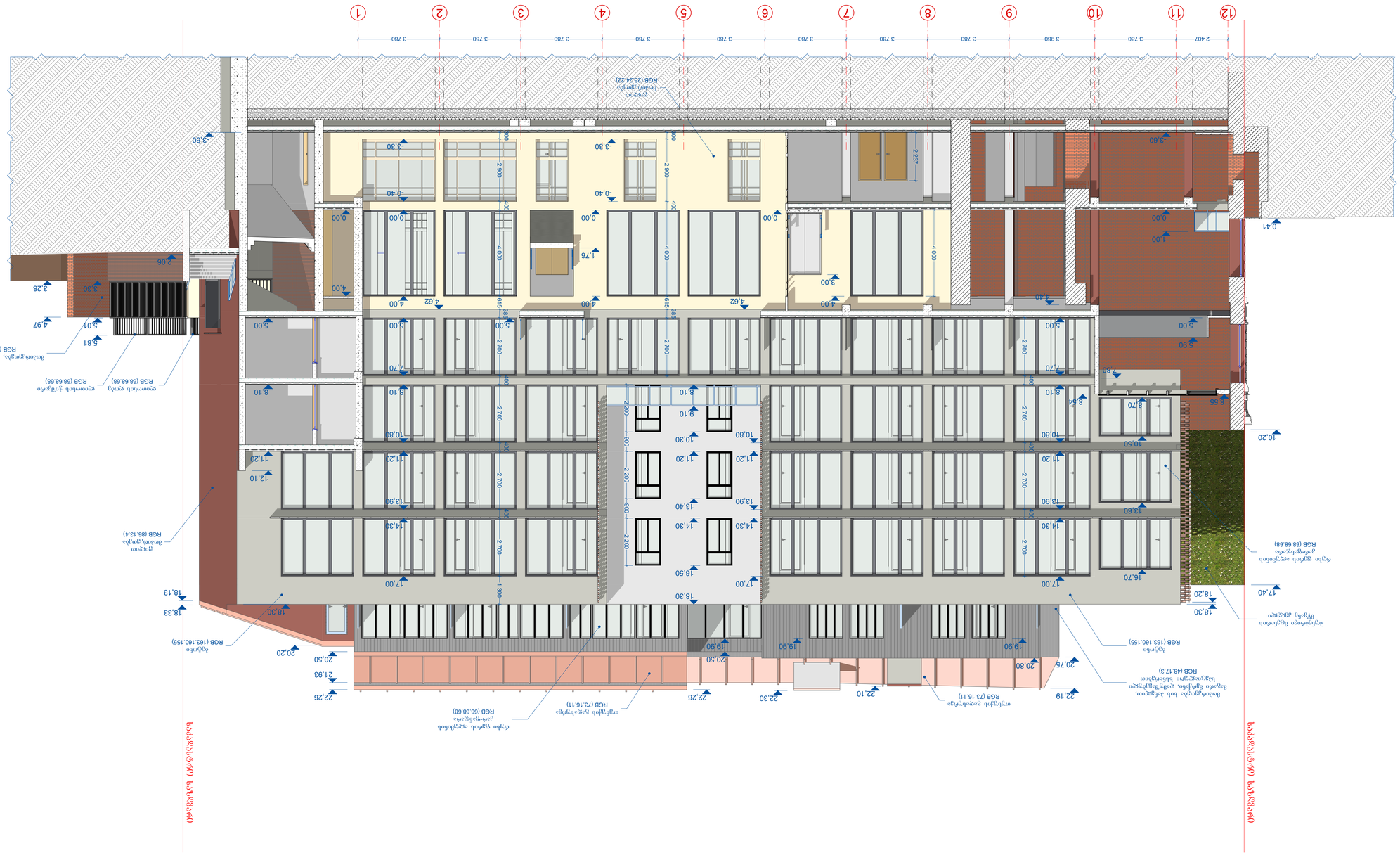
1 2 3 4 5 6 7 8 9 10 11 12
2 407 3 780 3 980 3 780 3 780 3 780 3 780 3 780 3 780 3 780 3 780 3 780
0.41
3.60
0.00
1.00
5.90
7.80
8.55
10.20
17.40
18.20
16.70
13.60
10.50
8.70
7.20
5.00
4.00
3.00
2.06
3.28
3.30
4.97
5.01
5.81
8.10
9.10
10.80
11.20
13.90
14.30
16.50
17.00
18.30
18.13
20.20
20.50
21.93
22.26
22.30
22.10
20.75
20.80
19.90
19.90
19.90
4.62
4.62
4.00
4.00
4.00

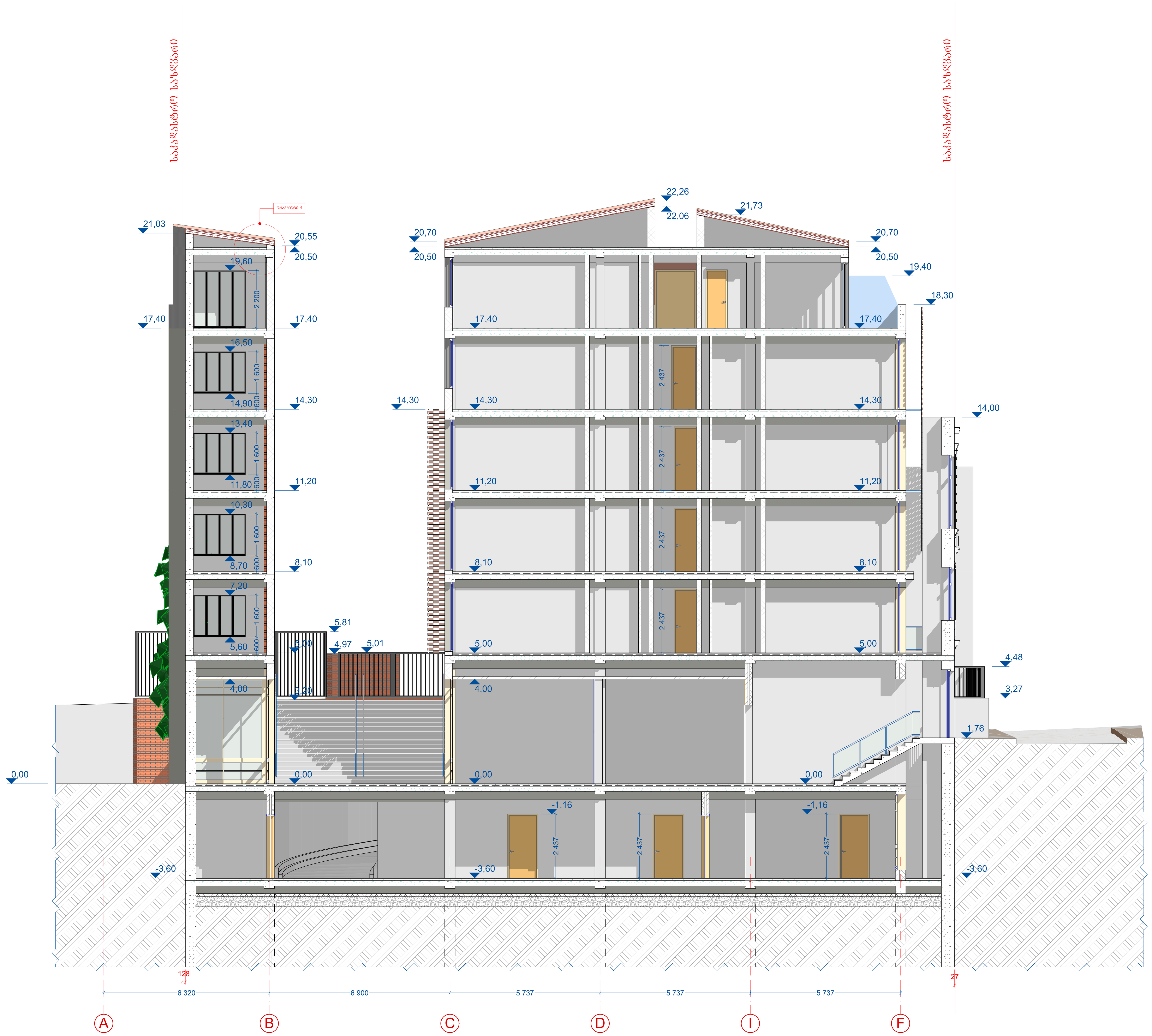

პროექტის სახელწოდება		
ქ. აფხაზის ქ. 29. სასტუმრო 110 ნომერზე. კულტურული მემკვიდრეობის უძრავი ძეგლის რეაბილიტაცია-რეკონსტრუქციის კორექტირებული პროექტი.		
შემსრულებელი		
შ.პ.ს. "შალვა მიქელაძის არქიტექტურული კაბინეტი" ს.კ: 405214628		
მისამართი		
თბილისი ს. ცინცაძის ქ. №3 chalvamikeladze@hotmail.com		
თანამდებობა	გვარი	ხელმოწერა
პრ.ხელმძღვან.	ნ.ზაზუნიშვილი	
პრ.მთ.არქიტექ.	შ. მიქელაძე	
შეასრულა	გ. ციციშვილი	
პროექტის სტადია		
არქიტექტურული პროექტი		
ფორმატი **A** - 1		
ჭრილი 7-7		
მასშტაბი: 1:100	თარიღი: 2019	
ექსპლიკაცია		
პირობითი ნიშნები		
შენიშვნა		
ზომები მოცემულია მილიმეტრებში. სიმაღლის ნიშნულები მოცემულია მეტრებში არქიტექტურული ძეგლის მუშა ნახაზები იხ. რესტავრაციის პროექტში		
დამკვეთი		
შპს "ძველი ქუჩა" (ს.კ. 204568182)		

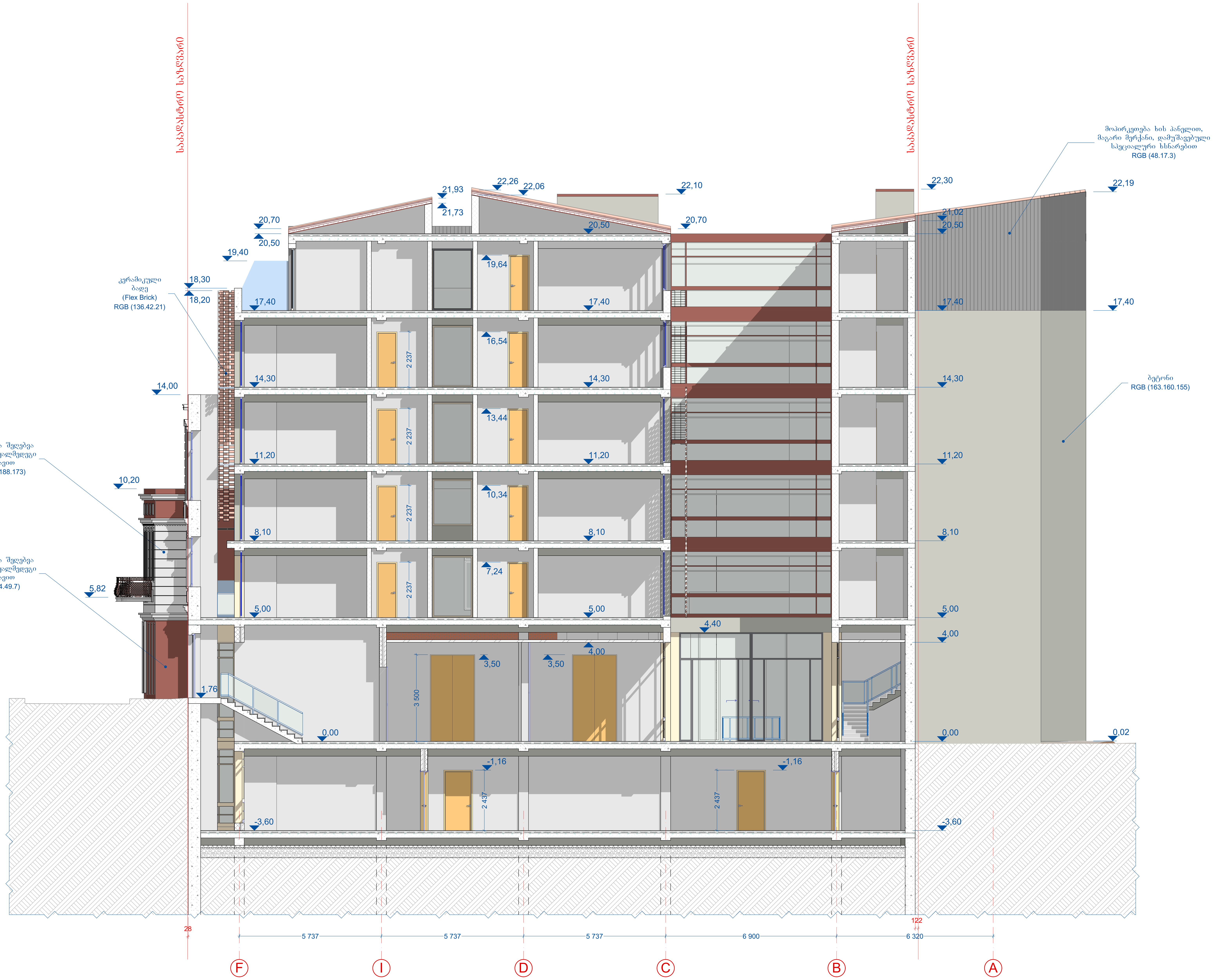

ᲞᲠᲝᲔᲥᲢᲘᲡ ᲡᲐᲮᲔᲚᲬᲝᲓᲔᲑᲐ		
კ. აფხაზის ქ. 29. სასტუმრო 110 ნომერზე. კულტურული მემკვიდრეობის უძრავი ძეგლის რეაბილიტაცია-რეკონსტრუქციის კორექტირებული პროექტი.		
ᲨᲔᲛᲡᲠᲣᲚᲔᲑᲔᲚᲘ		
შ.პ.ს. "შალვა მიქელაძის არქიტექტურული კაბინეტი" სკ: 405214628		
ᲛᲘᲡᲐᲛᲐᲠᲗᲘ		
თბილისი ს. ცინცაძის ქ. №3 chalvamikeladze@hotmail.com		
თანამდებობა	გვარი	ხელმოწერა
პრ.ხელმძღვან.	ნ.ზაზუნიშვილი	[signature]
პრ.მთ.არქიტექ.	შ. მიქელაძე	[signature]
შეასრულა	გ. ციციშვილი	[signature]
ᲞᲠᲝᲔᲥᲢᲘᲡ ᲡᲢᲐᲓᲘᲐ		
არქიტექტურული პროექტი		
ᲤᲝᲠᲛᲐᲢᲘ **A** - 1		
ჭრილი 8-8		
მასშტაბი: 1:100	თარიღი: 2019	
ᲔᲥᲡᲞᲚᲘᲙᲐᲪᲘᲐ		
ᲞᲘᲠᲝᲑᲘᲗᲘ ᲜᲘᲨᲜᲔᲑᲘ		
ᲨᲔᲜᲘᲨᲕᲜᲐ		
ზომები მოცემულია მილიმეტრებში. სიმაღლის ნიშნულები მოცემულია მეტრებში არქიტექტურული ძეგლის მუშა ნახაზები იხ. რესტავრაციის პროექტში		
ᲓᲐᲛᲙᲕᲔᲗᲘ		
შპს "ძველი ქუჩა" (სკ. 204568182)		



პროექტის სახელწოდება		
კ. აფხაზის ქ. 29. სასტუმრო 110 ნომერზე. კულტურული მემკვიდრეობის უძრავი ძეგლის რეაბილიტაცია-რეკონსტრუქციის კორექტირებული პროექტი.		
შემსრულებელი		
შ.პ.ს. "შალვა მიქელაძის არქიტექტურული კაბინეტი" ს.კ: 405214628		
მისამართი		
თბილისი ს. ცინცაძის ქ. №3 chalvamikeladze@hotmail.com		
თანამდებობა	გვარი	ხელმოწერა
პრ.ხელმძღვან.	ნ.ზაზუნიშვილი	
პრ.მთ.არქიტექ.	შ. მიქელაძე	
შეასრულა	გ. ციციშვილი	
პროექტის სტადია		
არქიტექტურული პროექტი		
ფორმატი **A** - 1		
ჭრილი 9-9		
მასშტაბი: 1:100	თარიღი: 2019	
ექსპლიკაცია		
პირობითი ნიშნები		
შენიშვნა		
ზომები მოცემულია მილიმეტრებში. სიმაღლის ნიშნულები მოცემულია მეტრებში არქიტექტურული ძეგლის მუშა ნახაზები იხ. რესტავრაციის პროექტში		
დამკვეთი		
შპს "ძველი ქუჩა" (ს.კ. 204568182)		



ა(ა)ფ „ზეკარი ზიგზაგი 110 ნორმატივი კვლევის ობიექტის ადგილმდებარეობის ფიზიკურ-გეოგრაფიული პირობების ანალიზი	
ზედამხედველი	ნ. ბერიძე
ხელმძღვანელი	ნ. ბერიძე
პროექტის ხელმძღვანელი	ნ. ბერიძე
ავტორი	ნ. ბერიძე
ნახაზის დასახელება	
ზედა ფილის ანაწყობი	
ნახაზის ნომერი	
მასშტაბი	1:100
ფორმატი	A3
ნახაზის ნომერი	
ზედა ფილის ანაწყობი	
ობიექტის მისამართი	
ქ. ოზურგეთი, ზეკარი ზიგზაგი N3	
ელ-ფოსტა	chalvamikeladze@hotmail.com
ტელეფონის ნომერი	
ნ. ბერიძე	
ნ. ბერიძე	
ნ. ბერიძე

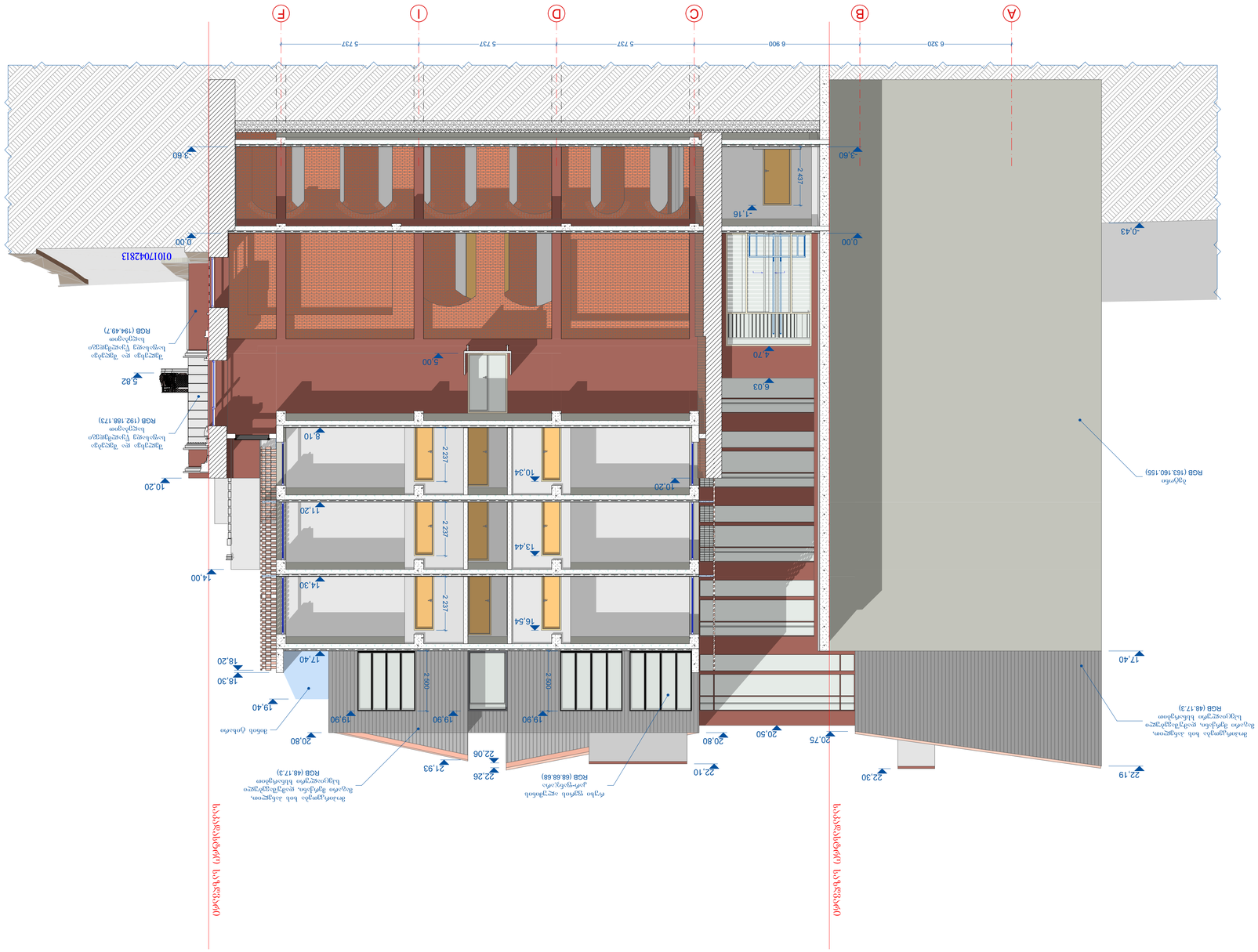

ავტორის უფლებების დაცულია.	
ნებისმიერი ფორმით გამოყენება	
ავტორის წერილობითი ნებართვის	
გარეშე აკრძალულია.	

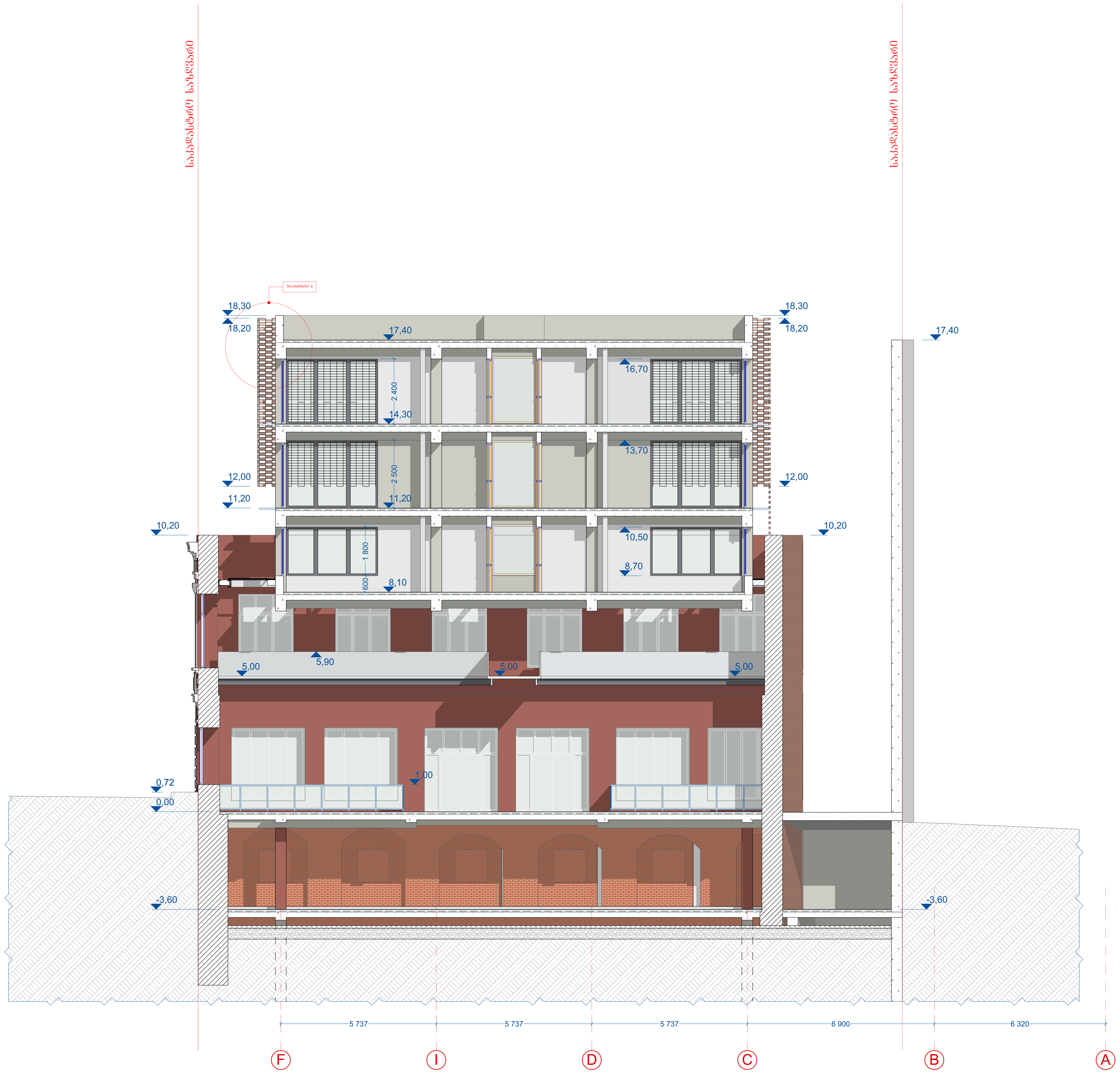

პროექტის სახელწოდება

კ. აფხაზის ქ. 29. სასტუმრო 110 ნომერზე. კულტურული მემკვიდრეობის უძრავი ძეგლის რეაბილიტაცია-რეკონსტრუქციის კორექტირებული პროექტი.

შემსრულებელი

შ.პ.ს. "შალვა მიქელაძის არქიტექტურული კაბინეტი"
სკ: 405214628

მისამართი

თბილისი ს. ცინცაძის ქ. №3
chalvamikeladze@hotmail.com

თანამდებობა	გვარი	ხელმოწერა
პრ.ხელმძღვან.	ნ.ზაზუნიშვილი	
პრ.მთ.არქიტექ.	შ. მიქელაძე	
შეასრულა	გ. ციციშვილი	

პროექტის სტადია

არქიტექტურული პროექტი

ფორმატი A - 1

ჭრილი 12-12

მასშტაბი: 1:100	თარიღი: 2019

ექსპლიკაცია

პირობითი ნიშნები

შენიშვნა

ზომები მოცემულია მილიმეტრებში.
სიმაღლის ნიშნულები მოცემულია მეტრებში
არქიტექტურული ძეგლის მუშა ნახაზები იხ. რესტავრაციის პროექტში

დამკვეთი

შპს "ძველი ქუჩა" (სკ. 204568182)

ეროვნული ბიბლიოთეკის ეროვნული ცენტრალური ბიბლიოთეკის ახალი შენობის პროექტირების ტენდერში მონაწილეობის მისაღებად წარმოდგენილი დოკუმენტაციის ნუსხა

ტენდერში მონაწილე პირის სახელწოდება	შპს "ალიანსი ჯგუფი"
საიდენტიფიკაციო კოდი	204568182
ტენდერში მონაწილე პირის ხელმძღვანელის ან მისი უფლებამოსილი წარმომადგენლის ხელმოწერა	
ტენდერში მონაწილე პირის ხელმძღვანელის ან მისი უფლებამოსილი წარმომადგენლის სახელი და გვარი	ნინო ბერიძე
ტენდერში მონაწილე პირის ხელმძღვანელის ან მისი უფლებამოსილი წარმომადგენლის ელექტრონული ფოსტის მისამართი	chalvamikeladze@hotmail.com
ტენდერში მონაწილე პირის ხელმძღვანელის ან მისი უფლებამოსილი წარმომადგენლის საკონტაქტო ტელეფონის ნომერი	+995 599 40 52 46

ტენდერში მონაწილე პირის ხელმძღვანელის ან მისი უფლებამოსილი წარმომადგენლის ხელმოწერის ნიმუში		
ტენდერში მონაწილე პირის ხელმძღვანელის ან მისი უფლებამოსილი წარმომადგენლის ხელმოწერის ნიმუში	ნ. ბერიძე	
ტენდერში მონაწილე პირის ხელმძღვანელის ან მისი უფლებამოსილი წარმომადგენლის ხელმოწერის ნიმუში	ე. ონიანი	
ტენდერში მონაწილე პირის ხელმძღვანელის ან მისი უფლებამოსილი წარმომადგენლის ხელმოწერის ნიმუში	ნ. ბერიძე	

ტენდერში მონაწილე პირის ხელმძღვანელის ან მისი უფლებამოსილი წარმომადგენლის ხელმოწერის ნიმუში

ტენდერის დასახელება	
ტენდერის ნომერი	
ტენდერის ვადა	125 დღე
ტენდერის ჩატარების თარიღი	2019 წლის 10 ივნისი

ტენდერში მონაწილე პირის ხელმძღვანელის ან მისი უფლებამოსილი წარმომადგენლის ხელმოწერის ნიმუში

ტენდერში მონაწილე პირის ხელმძღვანელის ან მისი უფლებამოსილი წარმომადგენლის ხელმოწერის ნიმუში	

ტენდერში მონაწილე პირის ხელმძღვანელის ან მისი უფლებამოსილი წარმომადგენლის ხელმოწერის ნიმუში

ტენდერში მონაწილე პირის ხელმძღვანელის ან მისი უფლებამოსილი წარმომადგენლის ხელმოწერის ნიმუში	

ტენდერში მონაწილე პირის ხელმძღვანელის ან მისი უფლებამოსილი წარმომადგენლის ხელმოწერის ნიმუში

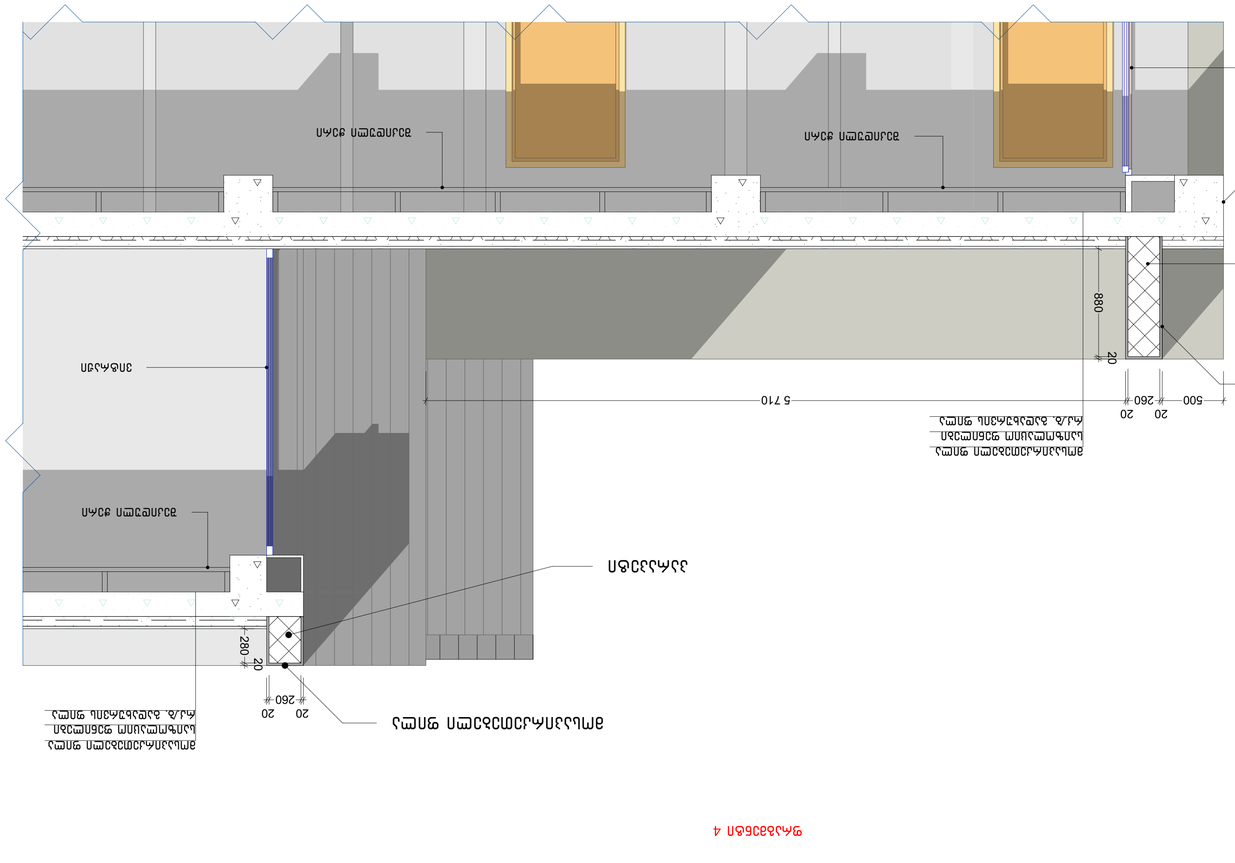
ალუმინის ფანჯრის ბლოკი
880
20
500
260
20
20
5 710
ალუმინის ფანჯრის ბლოკი
ალუმინის ფანჯრის ბლოკი
ალუმინის ფანჯრის ბლოკი

ქ. ოზურგეთი ქ. ზე. ხარების N 110 ორმხრივ. ქუჩაზე მდებარე ვაზისფერი ფერის ეზოში ფასადის ფერის ცვლილება

ტექნიკური პირობები

შპს "ზედაზენი ინჟინერინგ" ინჟინერ-კონსტრუქტორ ლ. ბერიძეს

ტელ: 4032146Z8

ინჟინერ-კონსტრუქტორი ლ. ნოზაძის ქ. №3

lbaklavmikeladze@hotmail.com

ფასადის ფერის	ვაზისფერი
ბრტყელი ფასადი	ზ. ბერიძის ფერი
ფანჯრის ჩარჩო	ზ. ბერიძის ფერი
ფასადის ფერის	ი. ცოცხალი

ავტომანქანის პარკირების ადგილი

ეზო

ეზოში შესასვლელი

ტროტუარი ბეტონის ფილებით

ტროტუარის ბეტონის ბორდიური

ასფალტის საფარი

ბეტონის ბოძები

ელექტრო ბოძი

ელექტრო ბოძი

ელექტრო ბოძი







პროექტის სახელწოდება

ქ. ახალციხის ქ. 29. სასტუმრო 110 ნომერზე კულტურული მემკვიდრეობის უძრავი ძეგლის რეაბილიტაცია-რეკონსტრუქციის კორექტირებული პროექტი.

შემსრულებელი

შ.პ.ს. "ზაალი მიქელაძის არქიტექტურული კაბინეტი"
ს.კ: 405214628

მისამართი

თბილისი ს. ცინცაძის ქ. №3
chalvamikeladze@hotmail.com

თანამდებობა	გვარი	ხელმოწერა
პრ.ხელმძღვან.	ნ.ზაზუნიშვილი	
პრ.მთ.არქიტექ	შ. მიქელაძე	
შესრულა	ი. ციციშვილი	

პროექტის სტადია

არქიტექტურული პროექტი

ფორმატი A - 1

3დ ილუსტრაცია

თარიღი: 2019

ექსპლიკაცია

პირობითი ნიშნები

შენიშვნა

ზომები მოცემულია მილიმეტრებში.
სიმაღლის ნიშნულები მოცემულია მეტრებში
არქიტექტურული ძეგლის მუშა ნახაზები იხ. რესტავრაციის პროექტში

დამკვეთი

შპს "ძველი ქუჩა" (ს.კ. 204568182)

ქ. ოზურგეთი, ქ. ზედ. ხარების მე-2 მკრ. №110 ნაკვეთზე
კერძო პირის მიერ მშენებარე მრავალბინიანი საცხოვრებელი
კორპუსის ფასადის ფერადოვანი გადაწყვეტა.

ფასადის ფერადოვანი გადაწყვეტა

შპს. „ოპტიმა მიქელაძის ქონება"
ორგანიზაციის კოდი, პირადობის №
ს/კ: 405214628

მიქელაძის ქ. (ორგანის) კ. №3
ტელეფონი, ელ.ფოსტა
chalvamikeladze@hotmail.com

თბილისმშენკონსალტი	ჩ.ხ.პ.ნანა ბერიძე	
პროექტის ხელმძღვანელი	ნ. ბიქსაძე	
არქიტექტორი	ნ. ბიქსაძე	
შემსრულებელი	მ. ცოცქირიძე	

ფასადის ნახატები

ფასადის ფერადოვანი გადაწყვეტა

ფასადი A - 1

მასშტაბი

მასშტაბი: 1:500	თარიღი: 2019

ეროვნული ნორმები

ეროვნული ნორმები

ეროვნული ნორმები

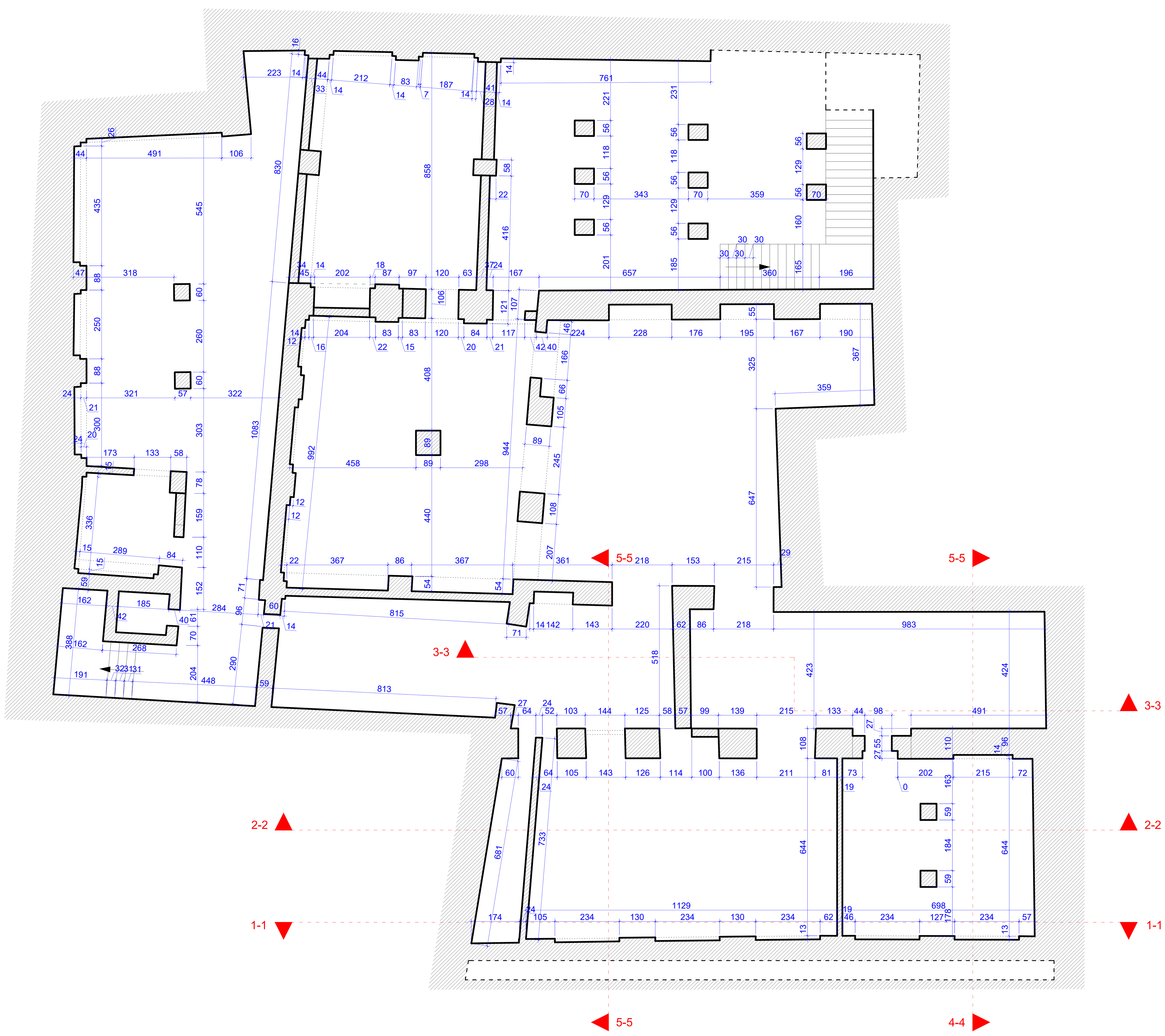

პროექტის სახელწოდება		
კ. აფხაზის ქ. 29. სასტუმრო 110 ნომერზე. კულტურული მემკვიდრეობის უძრავი ძეგლის რეაბილიტაცია-რეკონსტრუქციის კორექტირებული პროექტი.		
შემსრულებელი		
შ.პ.ს. "შალვა მიქელაძის არქიტექტურული კაბინეტი" სკ: 405214628		
მისამართი		
თბილისი ს. ცინცაძის ქ. №3 chalvamikeladze@hotmail.com		
თანამდებობა	გვარი	ხელმოწერა
პრ.ხელმძღვან.	ნ.ზაზუნიშვილი	
პრ.მთ.არქიტექ.	შ. მიქელაძე	
არქ. რესტავრ.	მ. კასრაძე	
არქ. რესტავრ.	მ. კვიციანი	
არქ. რესტავრ.	მ. მაისურაძე	
პროექტის სტადია		
არქიტექტურული პროექტი (ანაზომი)		
ფორმატი **A** - 1		
სარდაფის გეგმა		
მასშტაბი: 1:100	თარიღი: 2019	
ექსპლიკაცია		
პირობითი ნიშნები		
ჭრილის ხაზი		
შენიშვნა		
ზომები მოცემულია სანტიმეტრებში. სიმაღლის ნიშნულები მოცემულია მეტრებში		
დამკვეთი		
შპს "ძველი ქუჩა" (სკ. 204568182)		

ეროვნული ბიბლიოთეკის ახალი შენობის (სანტრალი)	
ფასადების ტიპი	A - 1
ტექნიკური ნაწილი	
მასშტაბი: 1:100	თარიღი: 2019
ეროვნული ბიბლიოთეკა	
პროექტის ავტორი	
ნ.ნ. ბოჭორიშვილი	
ტექნიკური ხელმძღვანელი	
ნ.ნ. ბოჭორიშვილი	
არქიტექტორი	
ნ. ბოჭორიშვილი	
კონსტრუქციული ნაწილი	
ნ. ბოჭორიშვილი	
არქიტექტორი	
ნ. ბოჭორიშვილი	
ელექტრონული ნაწილი	
ნ. ბოჭორიშვილი	
სანტექნიკური ნაწილი	
ნ. ბოჭორიშვილი	
ავტორის ხელმოწერა

ეროვნული ბანკის ტერიტორიული სამმართველოს შენობის (სანაპირო)	
ფრონტონის ფრაგმენტების გადატანა ახალ ადგილზე. ეროვნული ბანკის ტერიტორიული სამმართველოს შენობის ფასადის ფრაგმენტების ახალ ადგილზე გადატანის პროექტი.	
ავტორი	ნ. ჭანტურია
ხელმძღვანელი	ნ. ჭანტურია
კონსულტანტი	ნ. ბოქვაძე
პროექტის ხელმძღვანელი	ნ. ხახანაშვილი
ტექნიკური ზედამხედველობა	ნ. ბოქვაძე
ტოპოგრაფიული გეგმა	მ. ქორიძე
ტექნიკური ზედამხედველობა	ნ. ბოქვაძე
ტექნიკური ზედამხედველობა	ნ. ჭანტურია
ეროვნული ბანკის ტერიტორიული სამმართველოს შენობის (სანაპირო)	
ფრონტონის ფრაგმენტების გადატანა ახალ ადგილზე. ეროვნული ბანკის ტერიტორიული სამმართველოს შენობის ფასადის ფრაგმენტების ახალ ადგილზე გადატანის პროექტი.	
ნახაზის დასახელება	A - 1
მასშტაბი: 1:100	თარიღი: 2019
ეროვნული ბანკის ტერიტორიული სამმართველოს შენობის (სანაპირო)	
ფასადის ფრაგმენტის გადატანა	
ქ. ფოთი, ქ. ზღვის N 29. საკადასტრო კოდი 110 ნაგებობა.	
ავტორი: ნ. ჭანტურია, ტექნიკური ზედამხედველობა: ნ. ბოქვაძე, ტოპოგრაფიული გეგმა: მ. ქორიძე.	
შპს "ბათუმის ტექნიკური უნივერსიტეტის პროექტირების ინსტიტუტი"	
ტ.ტ.ი. 405214628	
chalvamikeladze@hotmail.com	
ხელმძღვანელი ნ. ჭანტურია ტ. N3	

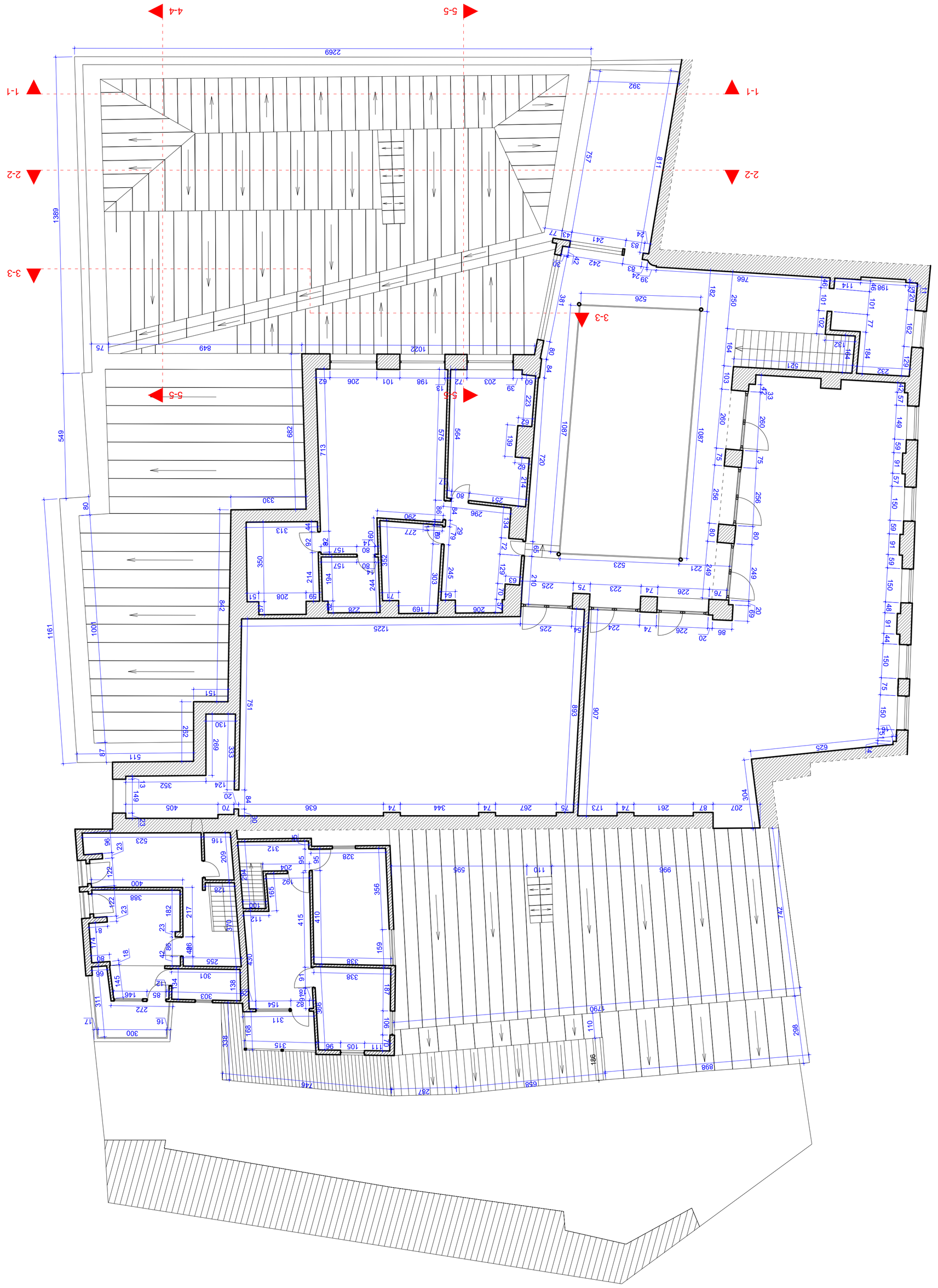

ეროვნული სააგენტო	
(სანოტარო)	
ფორმა №3	
ნოტარიუსის ბეჭედი	
ნოტარიუსის ხელმოწერა	
ნოტარიუსის სახელი, გვარი	
ნოტარიუსის ადგილი

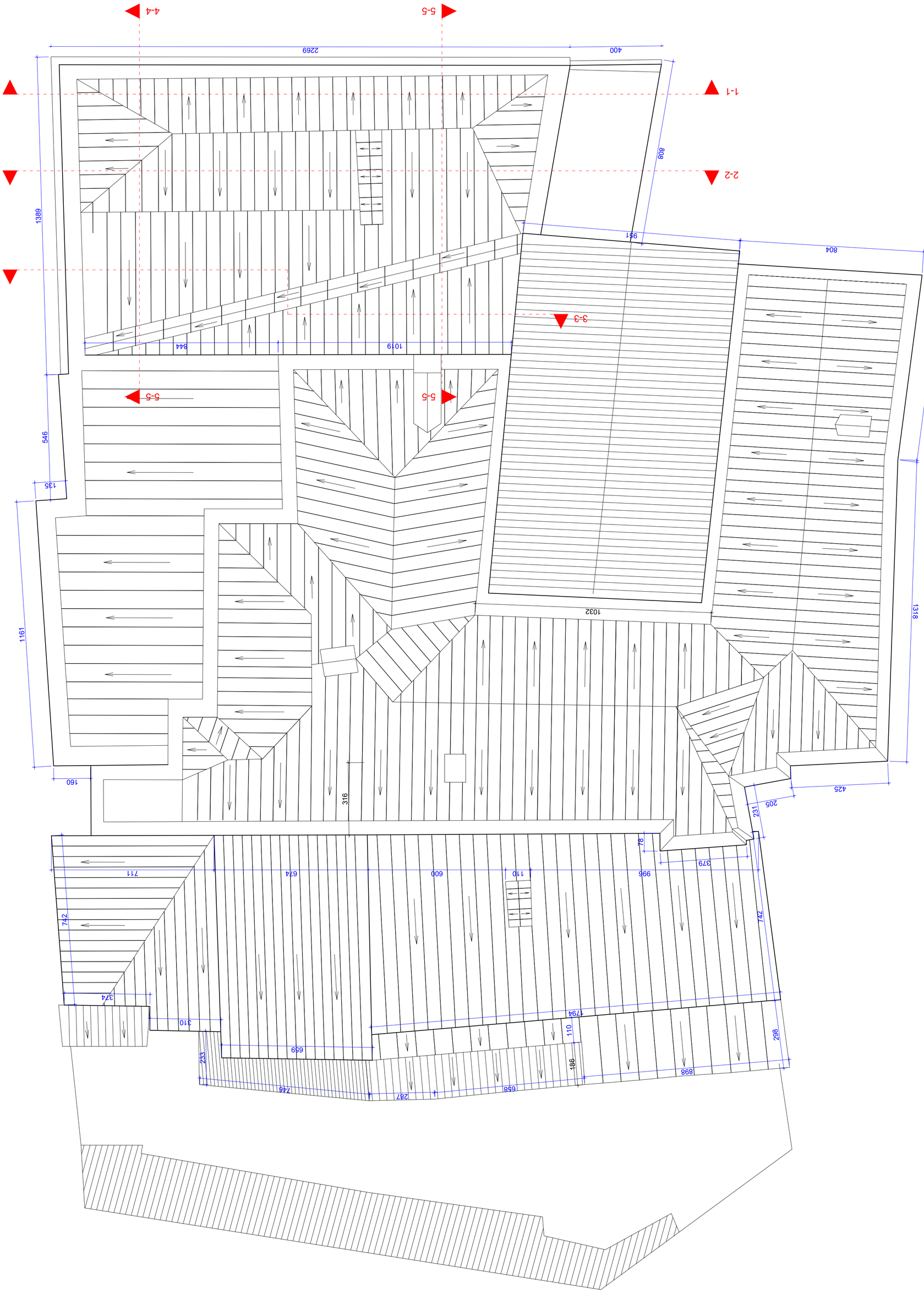

ვერტიკალური დაგეგმარების სქემა	
ობიექტის დასახელება	ა(ა)იპ "ზაზა ფალიაშვილის სახელობის ეროვნული სიმფონიური ორკესტრის" ახალი შენობა
ნაწილი	ა(ა)ი
მასშტაბი: 1:100	თარიღი: 2019
ვერტიკალური დაგეგმარების სქემა	
პროექტის ხელმძღვანელი	ბ.ხარაძე
მთავარი ინჟინერი	ნ.ხარაძე
არქიტექტორი	მ.ბოკუჩავა
კონსტრუქციული ნაწილის მთავარი ინჟინერი	ნ.ჯანელიძე
ინჟინერი ტექნოლოგი	ა.ჯიქია
ინჟინერი ტექნოლოგი	ა.ჯიქია
ინჟინერი ტექნოლოგი	ა.ჯიქია
ვერტიკალური დაგეგმარების სქემა	
ა(ა)იპ "ზაზა ფალიაშვილის სახელობის ეროვნული სიმფონიური ორკესტრის" (ს.კ. 204568182)	
ქ.ბათუმი, ზ.ფალიაშვილის ქუჩა №3, ტ. (+995 422) 27 00 10	
ობიექტის მისამართი	
ზ.ფალიაშვილის ქუჩა №3	
ობიექტის ნომერი	
შპს "ჯორჯიან ენგინიერინგ ჯგუფი"	
ტექნიკური ზედამხედველი	
ა.ჯანელიძე	
ინჟინერი ტექნოლოგი	
ა.ჯიქია	
ინჟინერი ტექნოლოგი	
ა.ჯიქია	
ინჟინერი ტექნოლოგი	
ა.ჯიქია	
ვერტიკალური დაგეგმარების სქემა	
ა(ა)იპ "ზაზა ფალიაშვილის სახელობის ეროვნული სიმფონიური ორკესტრის" ახალი შენობის მშენებლობა ზ.ფალიაშვილის ქუჩა №3, ქ.ბათუმი, აჭარის ა/რ	
ნახაზის დასახელება	
ვერტიკალური დაგეგმარების სქემა	
ნახაზის ნომერი	
A - 1	
ფორმატი	
A3	
მასშტაბი: 1:100	თარიღი: 2019
ვერტიკალური დაგეგმარების სქემა	
ავტორი	ბ.ხარაძე
ტელეფონი	(+995 422) 27 00 10
ელ.ფოსტა	chalvamikeladze@hotmail.com
ობიექტის მისამართი: ქ. ბათუმი, ზ. ფალიაშვილის ქუჩა №3	
ზემოსაბჭოთა	
ა(ა)იპ "ზაზა ფალიაშვილის სახელობის ეროვნული სიმფონიური ორკესტრის" ახალი შენობის მშენებლობა ზ.ფალიაშვილის ქუჩა №3, ქ.ბათუმი, აჭარის ა/რ	
ს/კ: 405214628	
ზემოსაბჭოთა	
ტექნიკური ზედამხედველობა	
ვერტიკალური დაგეგმარების სქემა	
ნახაზის ნომერი	
A - 1	
ფორმატი	
A3	
მასშტაბი: 1:100	თარიღი: 2019
ვერტიკალური დაგეგმარების სქემა	
ვერტიკალური დაგეგმარების სქემა	
ჯანელიძე	
ჯიქია	
ჯიქია	
ჯიქია	
ვერტიკალური დაგეგმარების სქემა	
ა(ა)იპ "ზაზა ფალიაშვილის სახელობის ეროვნული სიმფონიური ორკესტრის" (ს.კ. 204568182)	



პროექტის სახელწოდება

ქ. ოზურგეთში ქ. 29. სასტუმრო 110 ნომერზე. კულტურული მემკვიდრეობის უძრავი ძეგლის რეაბილიტაცია-რეკონსტრუქციის კორექტირებული პროექტი.

შემსრულებელი

შ.პ.ს. "შალვა მიქელაძის არქიტექტურული კაბინეტი"
ს.კ: 405214628

მისამართი

თბილისი ს. ცინცაძის ქ. №3
chalvamikeladze@hotmail.com

თანამდებობა	გვარი	ხელმოწერა
არ.ხელმძღვან.	ნ.ზაზუნიშვილი	
არ.მთ.არქიტექ.	შ. მიქელაძე	
არქ. რესტავრ.	მ. კახრაძე	
არქ. რესტავრ.	მ. კვიციანი	
არქ. რესტავრ.	მ. მაისურაძე	

პროექტის სტადია

არქიტექტურული პროექტი
(ანაზომი)

ფორმატი **A** - 2

ჭრილი 1-1

მასშტაბი: 1:100 | თარიღი: 2019

ექსპლიკაცია

პირობითი ნიშნები

შენიშვნა

ზომები მოცემულია
სანტიმეტრებში.
სიმაღლის ნიშნულები მოცემულია
მეტრებში

დამკვეთი

შპს "ძველი ქუჩა" (ს.კ. 204568182)

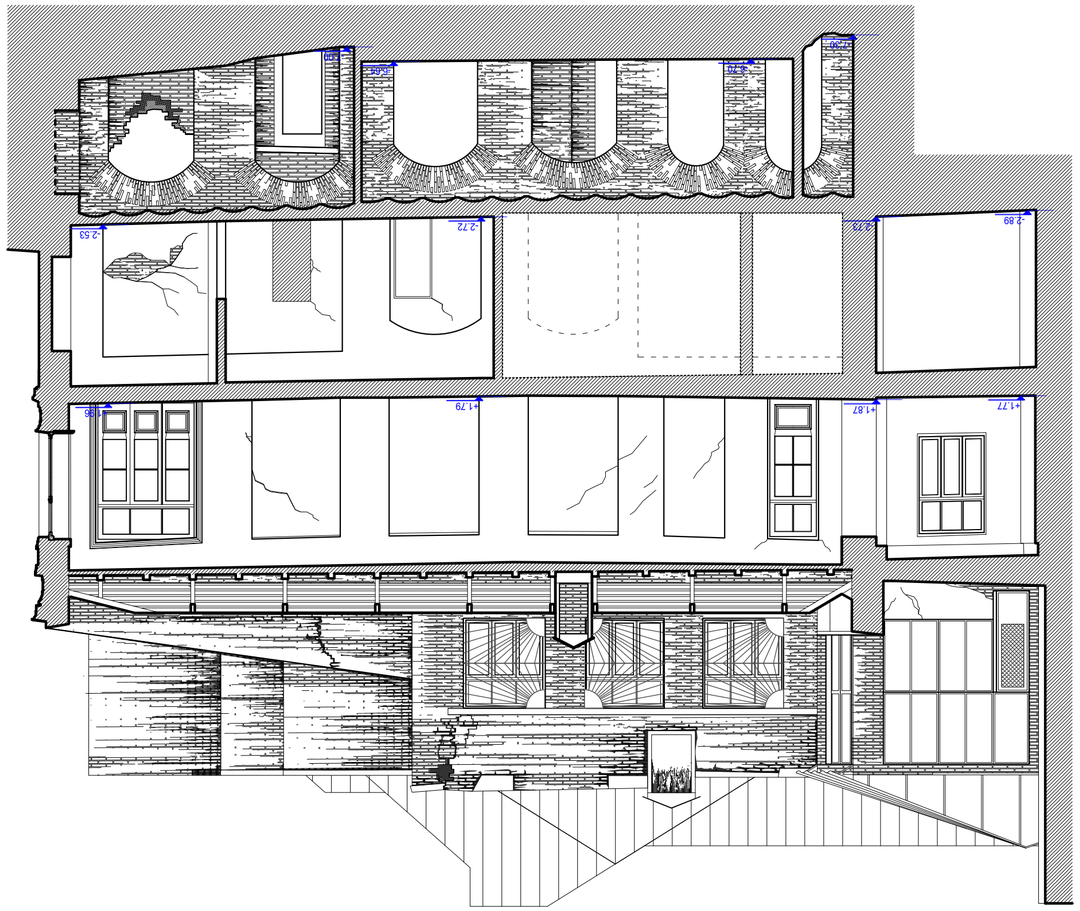

ობიექტის მისამართი	ქ. ფოთი ქ. ზღვის N10 მიმდებარედ ნაკვეთზე
პროექტის დასახელება	ერთბინიანი საცხოვრებელი სახლის (ანდრეევი)
ნახაზის დასახელება	ფასადი A - 2
მასშტაბი 2-2	
მასშტაბი: 1:100	თარიღი: 2019
პროექტის ავტორი	
პროექტის ხელმძღვანელი	
კონსულტანტი	
ინჟინერი	
ტოპოგრაფიული აზომვა	
ავტორის ან ორგანიზაციის დასახელება, ხელმოწერა, ბეჭედი	ქ. ფოთი, ქ. ზღვის N10, ტ. 599-14-43-28
	ბ/კ: 405214428
	შპს „ზღვის მიმდებარედ ერთბინიანი საცხოვრებელი სახლი“
	ქ.ხ. ჩხეიძე
ავტორის ხელმოწერა	chalvamikeladze@hotmail.com
ტექნიკური ზედამხედველის ხელმოწერა	
ტექნიკური ზედამხედველის სახელი, გვარი, ხელმოწერა	
ინჟინერ-კონსტრუქტორის ხელმოწერა	
ინჟინერ-კონსტრუქტორის სახელი, გვარი, ხელმოწერა	
ტოპოგრაფიული აზომვის ხელმძღვანელის ხელმოწერა	
ტოპოგრაფიული აზომვის ხელმძღვანელის სახელი, გვარი, ხელმოწერა	
ავტორის ხელმოწერა	ქ. ფოთი, ქ. ზღვის N10
ავტორის სახელი, გვარი	ქ. ხ. ჩხეიძე

ტექნიკური ზედამხედველის ხელმოწერა	
ტექნიკური ზედამხედველის სახელი, გვარი, ხელმოწერა	
ინჟინერ-კონსტრუქტორის ხელმოწერა	
ინჟინერ-კონსტრუქტორის სახელი, გვარი, ხელმოწერა	
ტოპოგრაფიული აზომვის ხელმძღვანელის ხელმოწერა	
ტოპოგრაფიული აზომვის ხელმძღვანელის სახელი, გვარი, ხელმოწერა	
ავტორის ხელმოწერა	ქ. ფოთი, ქ. ზღვის N10
ავტორის სახელი, გვარი	ქ. ხ. ჩხეიძე

ობიექტის მისამართი	ქ. ფოთი ქ. ზღვის N10 ნაკვეთზე ერთბინიანი საცხოვრებელი სახლის (ანდრეევი)
ნახაზის დასახელება	ფასადი A - 2
მასშტაბი 2-2	
მასშტაბი: 1:100	თარიღი: 2019
პროექტის ავტორი	
პროექტის ხელმძღვანელი	
კონსულტანტი	
ინჟინერი	
ტოპოგრაფიული აზომვა	
ავტორის ან ორგანიზაციის დასახელება, ხელმოწერა, ბეჭედი	ქ. ფოთი, ქ. ზღვის N10, ტ. 599-14-43-28
	ბ/კ: 405214428
	შპს „ზღვის მიმდებარედ ერთბინიანი საცხოვრებელი სახლი“
	ქ.ხ. ჩხეიძე
ავტორის ხელმოწერა	chalvamikeladze@hotmail.com
ტექნიკური ზედამხედველის ხელმოწერა	
ტექნიკური ზედამხედველის სახელი, გვარი, ხელმოწერა	
ინჟინერ-კონსტრუქტორის ხელმოწერა	
ინჟინერ-კონსტრუქტორის სახელი, გვარი, ხელმოწერა	
ტოპოგრაფიული აზომვის ხელმძღვანელის ხელმოწერა	
ტოპოგრაფიული აზომვის ხელმძღვანელის სახელი, გვარი, ხელმოწერა	
ავტორის ხელმოწერა	ქ. ფოთი, ქ. ზღვის N10
ავტორის სახელი, გვარი	ქ. ხ. ჩხეიძე

ქ. ფოთი ქ. ზღვის N10 ნაკვეთზე ერთბინიანი საცხოვრებელი სახლის (ანდრეევი) პროექტის ტექნიკური ზედამხედველობის ჟურნალი

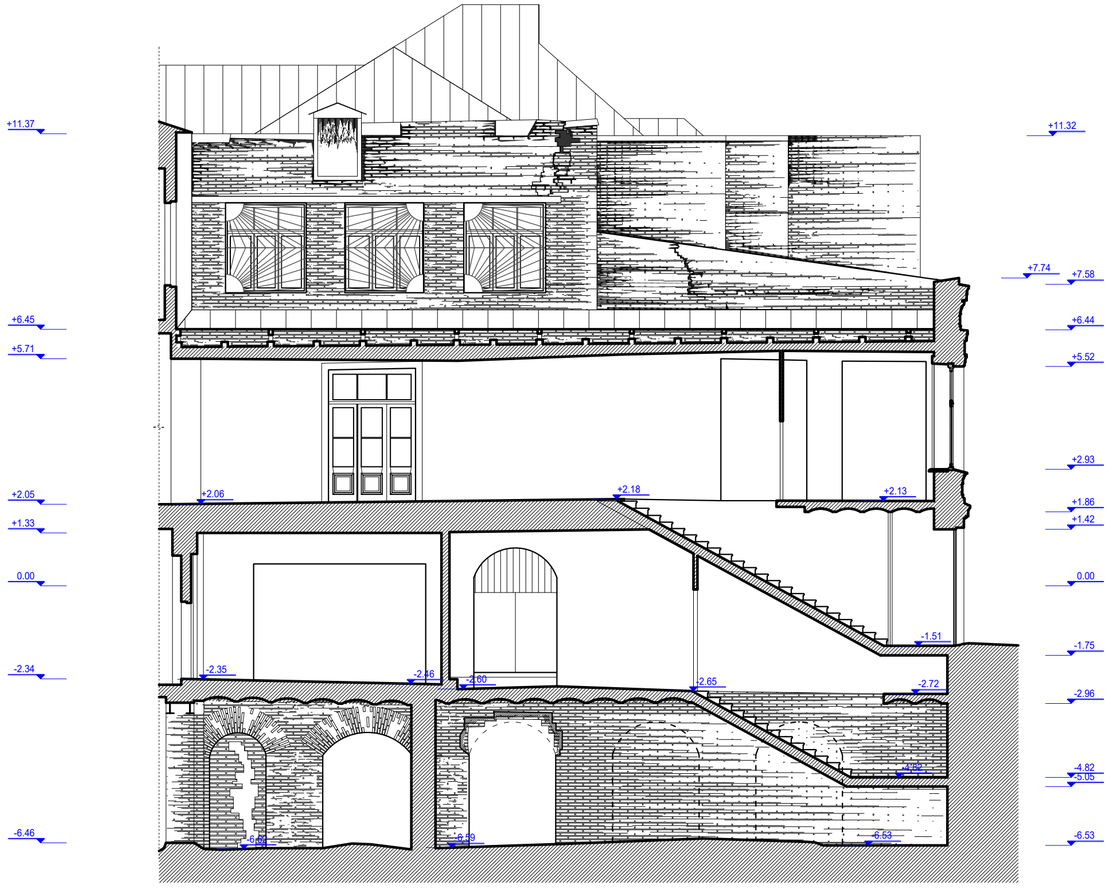

პროექტის სახელწოდება

ქ. ოზურგეთის ქ. 29. სასტუმრო 110 ნომერზე. კულტურული მემკვიდრეობის უძრავი ძეგლის რეაბილიტაცია-რეკონსტრუქციის კორექტირებული პროექტი.

შემსრულებელი

შ.პ.ს. "შალვა მიქელაძის არქიტექტურული კაბინეტი"
ს.კ: 405214628

მისამართი

თბილისი ს. ცინცაძის ქ. №3
chalvamikeladze@hotmail.com

თანამდებობა	გვარი	ხელმოწერა
არ.ხელმძღვან.	ნ.ზაზუნიშვილი	
არ.მთ.არქიტექ.	შ. მიქელაძე	
არქ. რესტავრ.	მ. კასრაძე	
არქ. რესტავრ.	მ. კვიციანი	
არქ. რესტავრ.	მ. მაისურაძე	

პროექტის სტადია

არქიტექტურული პროექტი
(ანაზომი)

ფორმატი A - 2

ჭრილი 3-3

მასშტაბი: 1:100 | თარიღი: 2019

ექსპლიკაცია

პიროგითი ნიშნები

შენიშვნა

ზომები მოცემულია
სანტიმეტრებში.
სიმაღლის ნიშნულები მოცემულია
მეტრებში

დამკვეთი

შპს "ძველი ქუჩა" (ს.კ. 204568182)



პროექტის სახელწოდება

კ. აფხაზის ქ. 29. სასტუმრო 110 ნომერზე. კულტურული მემკვიდრეობის უძრავი ძეგლის რეაბილიტაცია-რეკონსტრუქციის კორექტირებული პროექტი.

შემსრულებელი

შ.პ.ს. "შალვა მიქელაძის არქიტექტურული კაბინეტი"
სკ: 405214628

მისამართი

თბილისი ს. ცინცაძის ქ. №3
chalvamikeladze@hotmail.com

თანამდებობა	გვარი	ხელმოწერა
პრ.ხელმძღვან.	ნ.ზაზუნიშვილი	
პრ.მთ.არქიტექ.	შ. მიქელაძე	
არქ. რესტავრ.	მ. კასრაძე	
არქ. რესტავრ.	მ. კვიციანი	
არქ. რესტავრ.	მ. მაისურაძე	

პროექტის სტადია

არქიტექტურული პროექტი
(ანაზომი)

ფორმატი A - 2

ჭრილი 4-4

მასშტაბი: 1:100	თარიღი: 2019

ექსპლიკაცია

პირობითი ნიშნები

შენიშვნა

ზომები მოცემულია
სანტიმეტრებში.
სიმაღლის ნიშნულები მოცემულია
მეტრებში

დამკვეთი

შპს "ძველი ქუჩა" (სკ. 204568182)

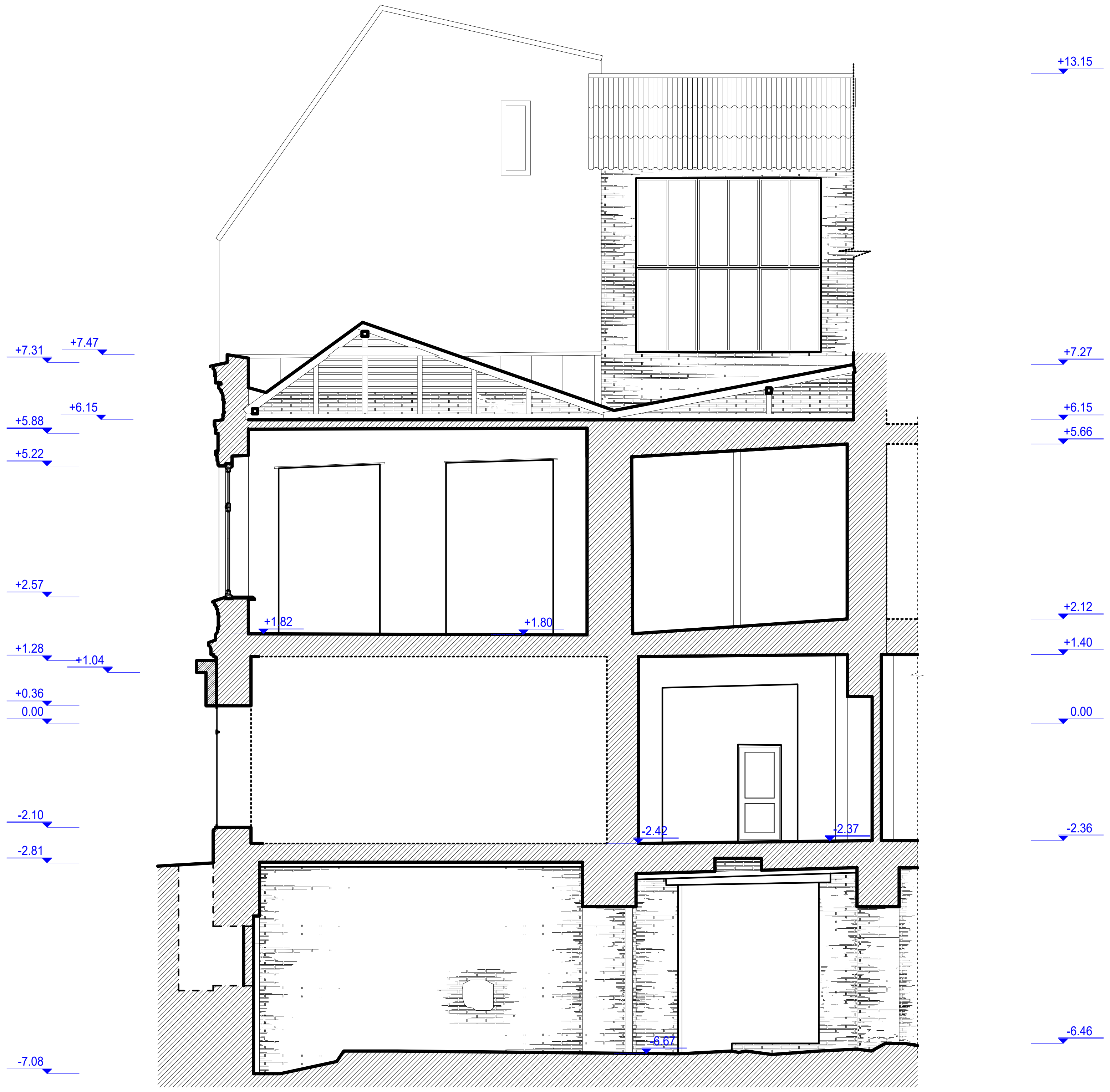

ᲞᲠᲝᲔᲥᲢᲘᲡ ᲡᲐᲮᲔᲚᲬᲝᲓᲔᲑᲐ		
კ. აფხაზის ქ. 29. სასტუმრო 110 ნომერზე. კულტურული მემკვიდრეობის უძრავი ძეგლის რეაბილიტაცია-რეკონსტრუქციის კორექტირებული პროექტი.		
ᲨᲔᲛᲡᲠᲣᲚᲔᲑᲔᲚᲘ		
შ.პ.ს. "შალვა მიქელაძის არქიტექტურული კაბინეტი" სკ: 405214628		
ᲛᲘᲡᲐᲛᲐᲠᲗᲘ		
თბილისი ს. ცინცაძის ქ. №3 chalvamikeladze@hotmail.com		
თანამდებობა	გვარი	ხელმოწერა
პრ.ხელმძღვან.	ნ.ზაზუნიშვილი	
პრ.მთ.არქიტექ.	შ. მიქელაძე	
არქ. რესტავრ.	მ. კასრაძე	
არქ. რესტავრ.	მ. კვიციანი	
არქ. რესტავრ.	მ. მაისურაძე	
ᲞᲠᲝᲔᲥᲢᲘᲡ ᲡᲢᲐᲓᲘᲐ		
არქიტექტურული პროექტი (ანაზომი)		
ᲤᲝᲠᲛᲐᲢᲘ **A** - 2		
ჭრილი 5-5		
მასშტაბი: 1:100	თარიღი: 2019	
ᲔᲥᲡᲞᲚᲘᲙᲐᲪᲘᲐ		
ᲞᲘᲠᲝᲑᲘᲗᲘ ᲜᲘᲨᲜᲔᲑᲘ		
ᲨᲔᲜᲘᲨᲕᲜᲐ		
ზომები მოცემულია სანტიმეტრებში. სიმაღლის ნიშნულები მოცემულია მეტრებში		
ᲓᲐᲛᲙᲕᲔᲗᲘ		
შპს "ძველი ქუჩა" (სკ. 204568182)		

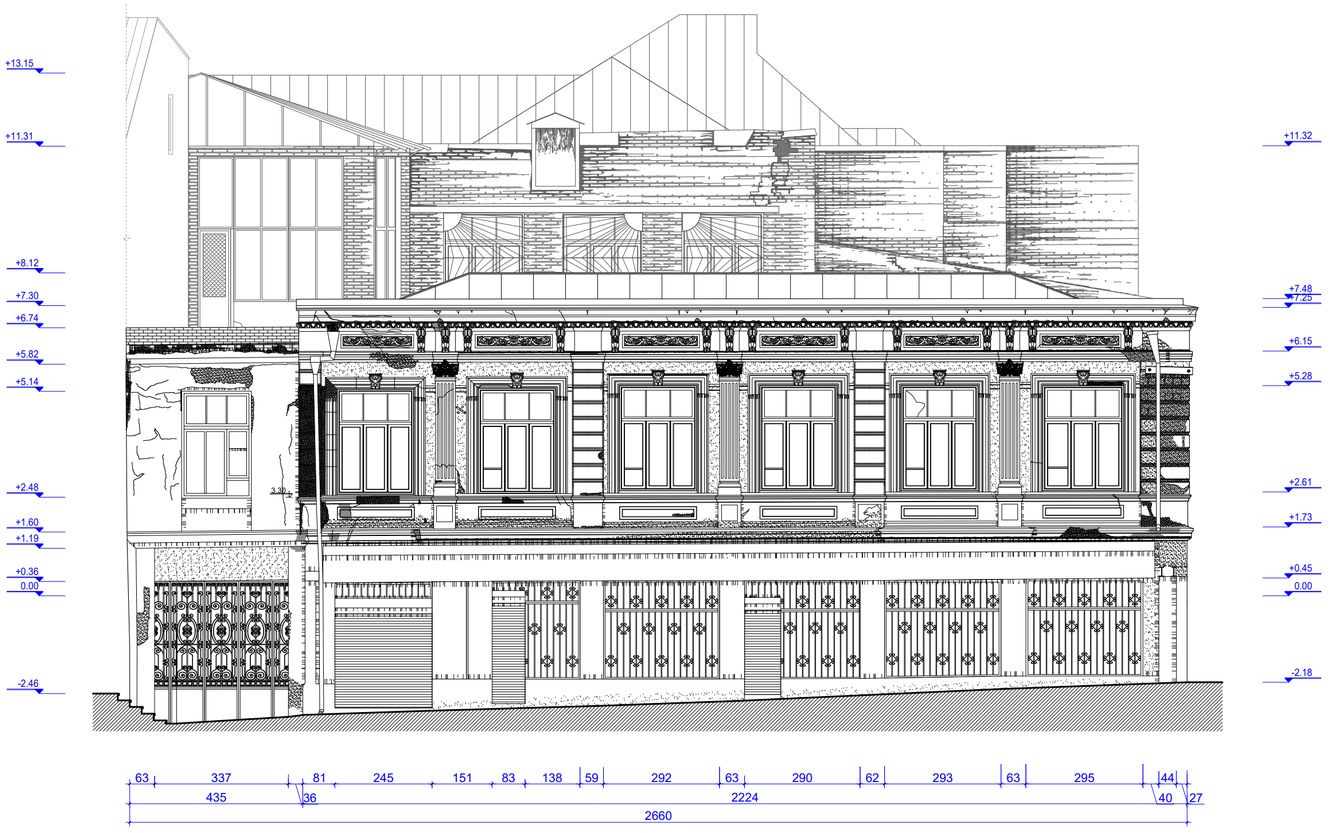

პროექტის სახელწოდება

კ. აფხაზის ქ. 29. სასტუმრო 110 ნომრის ზე. კულტურული მემკვიდრეობის უძრავი ძეგლის რეაბილიტაცია-რეკონსტრუქციის კორექტირებული პროექტი.

შემსრულებელი

შ.პ.ს. "შალვა მიქელაძის არქიტექტურული კაბინეტი"
ს.კ: 405214628

მისამართი

თბილისი ს. ცინცაძის ქ. №3
chalvamikeladze@hotmail.com

თანამდებობა	გვარი	ხელმოწერა
არ.ხელმძღვან.	ნ.ზახუნიშვილი	
არ.მთ.არქიტექ.	შ. მიქელაძე	
არქ. რესტავრ.	მ. კასრაძე	
არქ. რესტავრ.	მ. კვინიანი	
არქ. რესტავრ.	მ. მაისურაძე	

პროექტის სტადია

არქიტექტურული პროექტი
(ანაზომი)

ფორმატი A - 2

ფასადი კ. აფხაზის ქუჩის მხრიდან

მასშტაბი: 1:100 | თარიღი: 2019

ექსპლიკაცია

პირობითი ნიშნები

შენიშვნა

ზომები მოცემულია
სანტიმეტრებში.
სიმაღლის ნიშნულები მოცემულია
მეტრებში

დამკვეთი

შპს "ძველი ქუჩა" (ს.კ. 204568182)

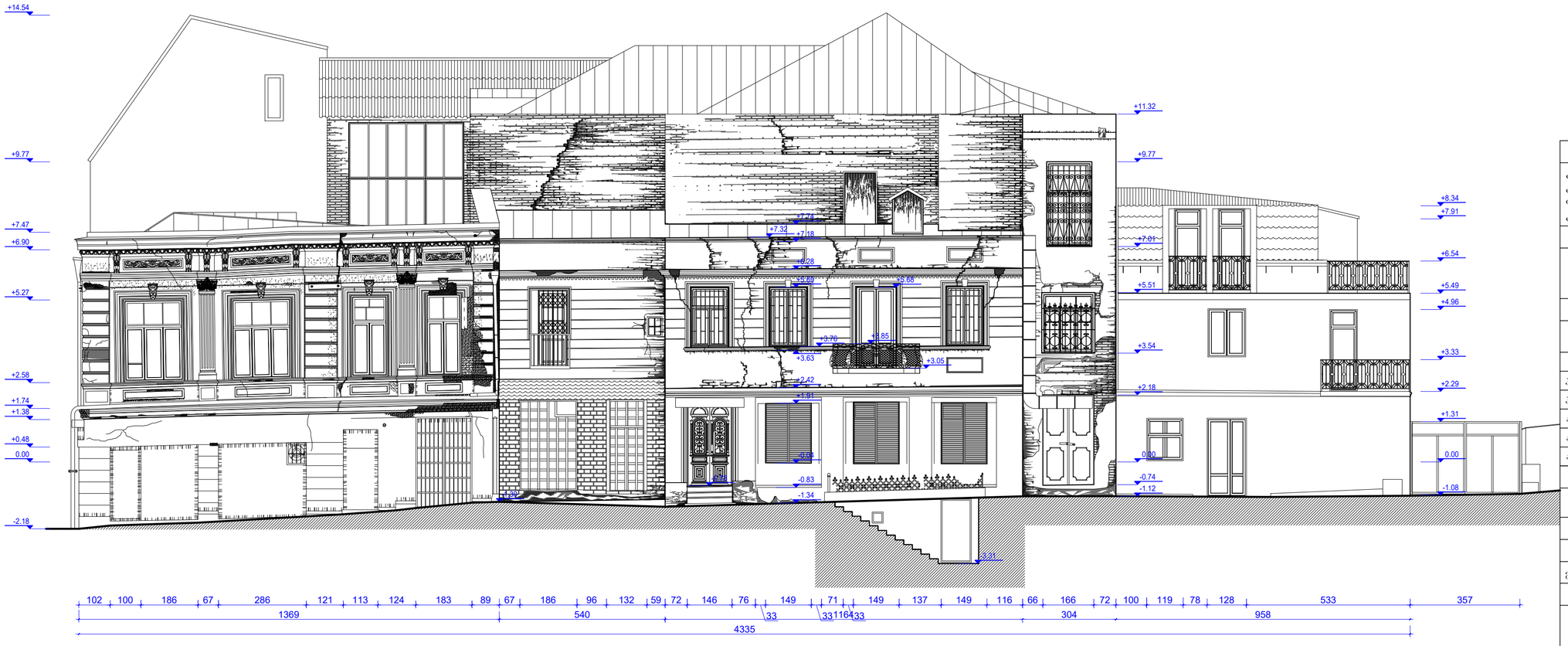

პროექტის სახელწოდება
ქ. ოზურგეთში ქ. 29. სასტუმრო 110 ნომერზე. კულტურული მემკვიდრეობის უძრავი ძეგლის რეაბილიტაცია-რეკონსტრუქციის კორექტირებული პროექტი.
შემსრულებელი
შ.პ.ს. "მალვა მიქელაძის არქიტექტურული კაბინეტი" ს.კ: 405214628
მისამართი
თბილისი ს. ცინცაძის ქ. №3 chalvamikeladze@hotmail.com

თანამდებობა	გვარი	ხელმოწერა
არ.ხელმძღვან.	ნ.ზაზუნიშვილი	
არ.მთარქიტექ.	შ. მიქელაძე	
არქ. რესტავრ.	მ. კახრაძე	
არქ. რესტავრ.	მ. კვეციანი	
არქ. რესტავრ.	მ. მაისურაძე	

პროექტის სტადია

არქიტექტურული პროექტი (ანაზომი)

ფორმატი **A** - 2

ფასადი ვ. ბერიძის ქუჩის მხრიდან

მასშტაბი: 1:100 | თარიღი: 2019

ექსპლიკაცია

აპრობითი ნიშნები

შენიშვნა

ზომები მოცემულია სანტიმეტრებში.
სიმაღლის ნიშნულები მოცემულია მეტრებში

დამკვეთი

შპს "ძველი ქუჩა" (ს.კ. 204568182)

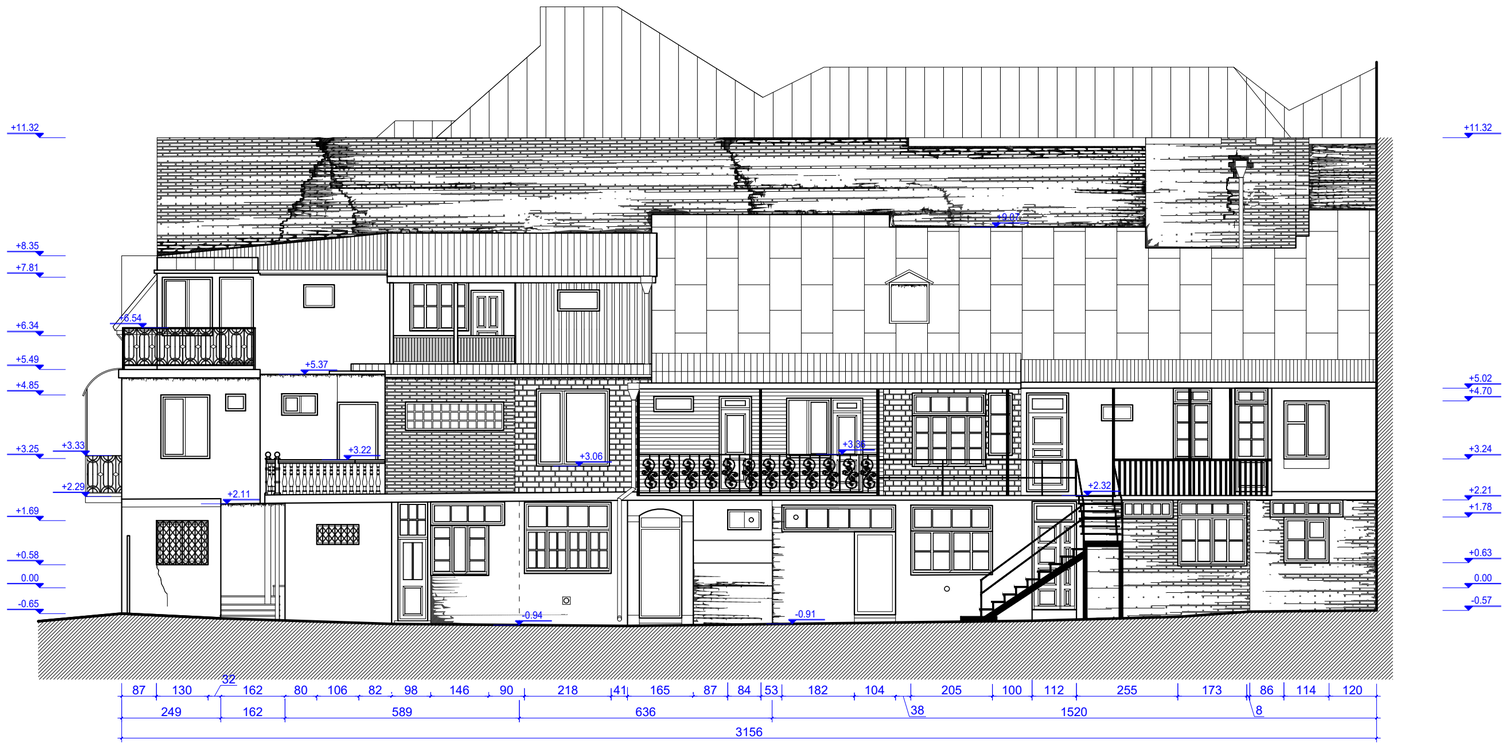

პროექტის სახელწოდება

ქ. ოზურგეთის ქ. 29. სასტუმრო 110 ნომერზე. კულტურული მემკვიდრეობის უძრავი ძეგლის რეაბილიტაცია-რეკონსტრუქციის კორექტირებული პროექტი.

შემსრულებელი

შ.პ.ს. "შალვა მიქელაძის არქიტექტურული კაბინეტი"
ს.კ: 405214628

მისამართი

თბილისი ს. ცინცაძის ქ. №3
chalvamikeladze@hotmail.com

თანამდებობა	გვარი	ხელმოწერა
არ.ხელმძღვან.	ნ.ზაზუნიშვილი	
არ.მთარქიტექ.	შ. მიქელაძე	
არქ. რესტავრ.	მ. კახრაძე	
არქ. რესტავრ.	მ. კვიციანი	
არქ. რესტავრ.	მ. მაისურაძე	

პროექტის სტადია

არქიტექტურული პროექტი
(ანაზომი)

ფორმატი A - 2

ფასადი ეზოს მხრიდან

მასშტაბი: 1:100 | თარიღი: 2019

ექსპლიკაცია

პირობითი ნიშნები

შენიშვნა

ზომები მოცემულია
სანტიმეტრებში.
სიმაღლის ნიშნულები მოცემულია
მეტრებში

დამკვეთი

შპს "ძველი ქუჩა" (ს.კ. 204568182)

ზომა: 1:100	თარიღი: 2019

ქალაქი თბილისი

ტერიტორიის გეგმა

ვალიდაციის ნომერი: 30ᲛᲗᲐᲕᲠᲝᲑᲘᲡ ᲛᲔᲠᲘᲖᲘ

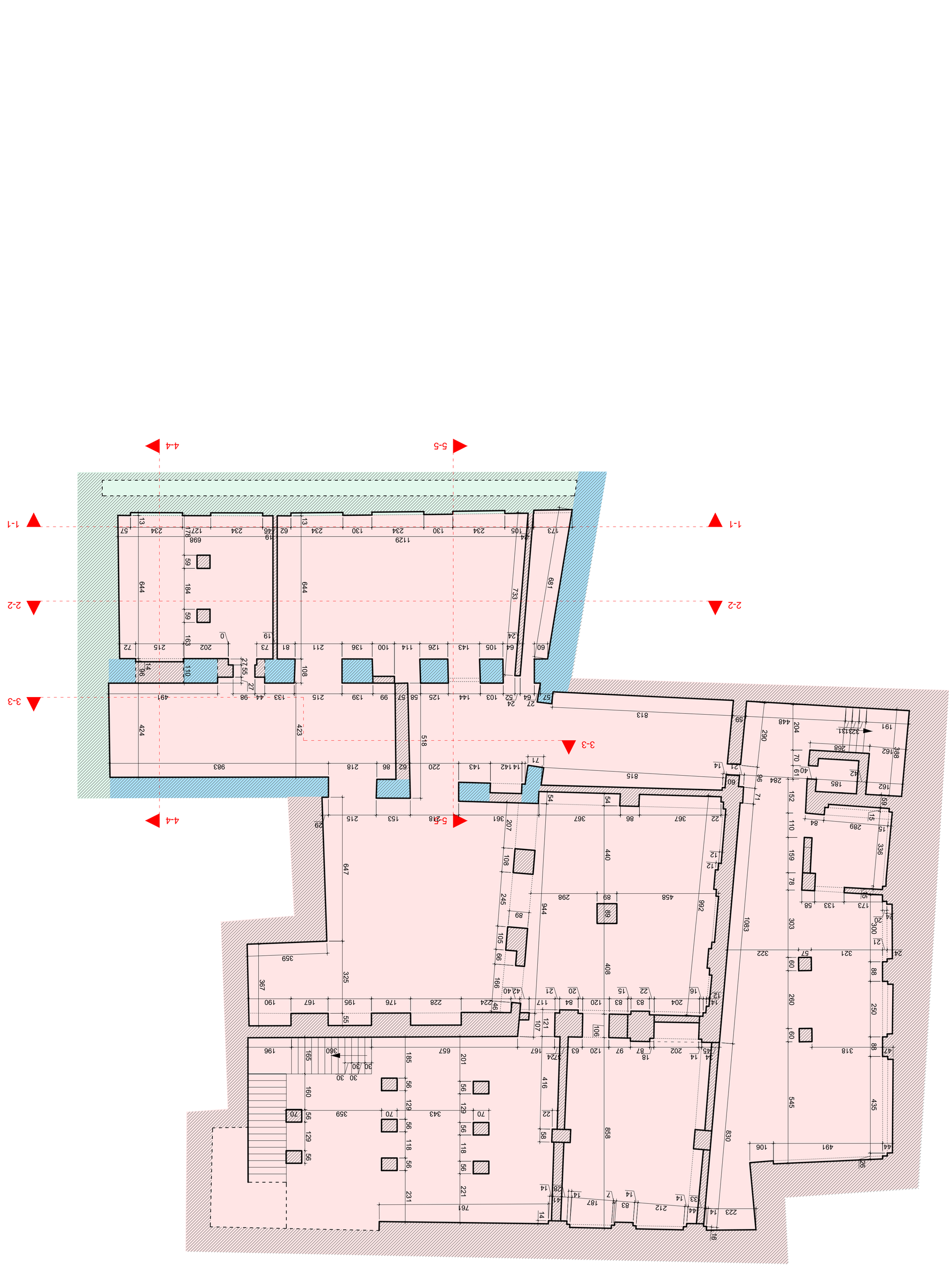

ᲛᲘᲬᲘᲡ ᲡᲐᲙᲐᲓᲐᲡᲢᲠᲝ ᲙᲝᲓᲔᲥᲡᲘ

ᲛᲘᲬᲐᲛᲝᲥᲛᲔᲓᲔᲑᲘᲡ ᲡᲐᲖᲦᲕᲐᲠᲘ

ეროვნული ბიბლიოთეკის ახალი შენობა
(ფასადების ტიპის ცვლილებით)

ფასადების ტიპები A - 1

ტიპიური ხედი ჩრდილოეთიდან ვაჟის ქუჩიდან

მასშტაბი: 1:100 | თარიღი: 2019

ეროვნული ბიბლიოთეკა

ეროვნული ბიბლიოთეკის ახალი შენობა

ქ. თბილისი, ჭ. №29, ნაკვ. 110 ფართობი 4.2 ჰა.

ავტორთა კოლექტივი

ხელმძღვანელი: ა.ა. ჯაფარიძე

„არქიტექტურული ბიურო ჯაფარიძე"
ს/კ: 405214628

ავტორი

ბიძინა ჯაფარიძე
ელ.ფოსტა: chalvamikeladze@hotmail.com

ბიძინა ჯაფარიძე	არქიტექტორი	ავტორი
ნინო ჯაფარიძე	არქიტექტორი	ა.კ.№ 01-6-1
ანა ბერიძე	არქიტექტორი	ა.კ.№ 01-6-2
ანა ჯიქია	არქიტექტორი	ა.კ.№ 01-6-3
ანა ჩიტაია	არქიტექტორი	ა.კ.№ 01-6-4

ფასადების ტიპები

ეროვნული ბიბლიოთეკის ახალი შენობის ფასადების ტიპები

ფასადების ტიპები A - 1

ტიპიური ხედი ჩრდილოეთიდან ვაჟის ქუჩიდან

მასშტაბი: 1:100 | თარიღი: 2019

ეროვნული ბიბლიოთეკა

ეროვნული ბიბლიოთეკის ახალი შენობა

ქ. თბილისი, ჭ. №29, ნაკვ. 110 ფართობი 4.2 ჰა.

ავტორთა კოლექტივი

ხელმძღვანელი: ა.ა. ჯაფარიძე

„არქიტექტურული ბიურო ჯაფარიძე"
ს/კ: 405214628

ავტორი

ბიძინა ჯაფარიძე
ელ.ფოსტა: chalvamikeladze@hotmail.com

ბიძინა ჯაფარიძე	არქიტექტორი	ავტორი
ნინო ჯაფარიძე	არქიტექტორი	ა.კ.№ 01-6-1
ანა ბერიძე	არქიტექტორი	ა.კ.№ 01-6-2
ანა ჯიქია	არქიტექტორი	ა.კ.№ 01-6-3
ანა ჩიტაია	არქიტექტორი	ა.კ.№ 01-6-4

ფასადების ტიპები

ეროვნული ბიბლიოთეკის ახალი შენობის ფასადების ტიპები

ფასადების ტიპები

ქვიშაქვის ბაზა

ტიპიური ფასადის ფრაგმენტი

ფასადი ქუჩიდან

ფასადი ეზოდან

ფასადი ეზოდან

ფასადი ეზო



პროექტის სახელწოდება

კ. აფხაზის ქ. 29. სასტუმრო 110 ნომერზე. კულტურული მემკვიდრეობის უძრავი ძეგლის რეაბილიტაცია-რეკონსტრუქციის კორექტირებული პროექტი.

შემსრულებელი

შ.პ.ს. "შალვა მიქელაძის არქიტექტურული კაბინეტი"
ს.კ: 405214628

მისამართი

თბილისი ს. ცინცაძის ქ. №3
chalvamikeladze@hotmail.com

თანამდებობა	გვარი	ხელმოწერა
პრ.ხელმძღვან.	ნ.ზაზუნიშვილი	
პრ.მთ.არქიტექ.	შ. მიქელაძე	
არქ. რესტავრ.	მ. კასრაძე	
არქ. რესტავრ.	მ. კვიციანი	
არქ. რესტავრ.	მ. მაისურაძე	

პროექტის სტადია

არქიტექტურული პროექტი
(რესტავრაციის პროექტი)

ფორმატი **A** - 1

მეორე სართულის გეგმა

მასშტაბი: 1:100	თარიღი: 2019

ექსპლიკაცია

პირობითი ნიშნები

ჭრილის ხაზი

რესტავრაცია

დაშლა

შენიშვნა

ზომები მოცემულია სანტიმეტრებში.
სიმაღლის ნიშნულები მოცემულია მეტრებში

დამკვეთი

შპს "ძველი ქუჩა" (ს.კ. 204568182)

ეროვნული ბანკის ეროვნული ბიბლიოთეკა (ბანკთაშორისი ბიბლიოთეკა)	
ფონდის № **A - 1**	
ნუსხა ხელოვნების ეროვნული მუზეუმი	
მასშტაბი: 1:100	თარიღი: 2019
ქალაქი ფოთი, ქუჩა ჯ. ნიკოლაძის №29	
ქონების ნომერი 60736320	
ჯერ არ არის	
ტერიტორიის საზღვრები	
ტექნიკური ინფრასტრუქტურის ობიექტები	
შენიშვნა	
შპს "ნიკოლაძე კონსალტინგი" (ს.კ. 204568182)	

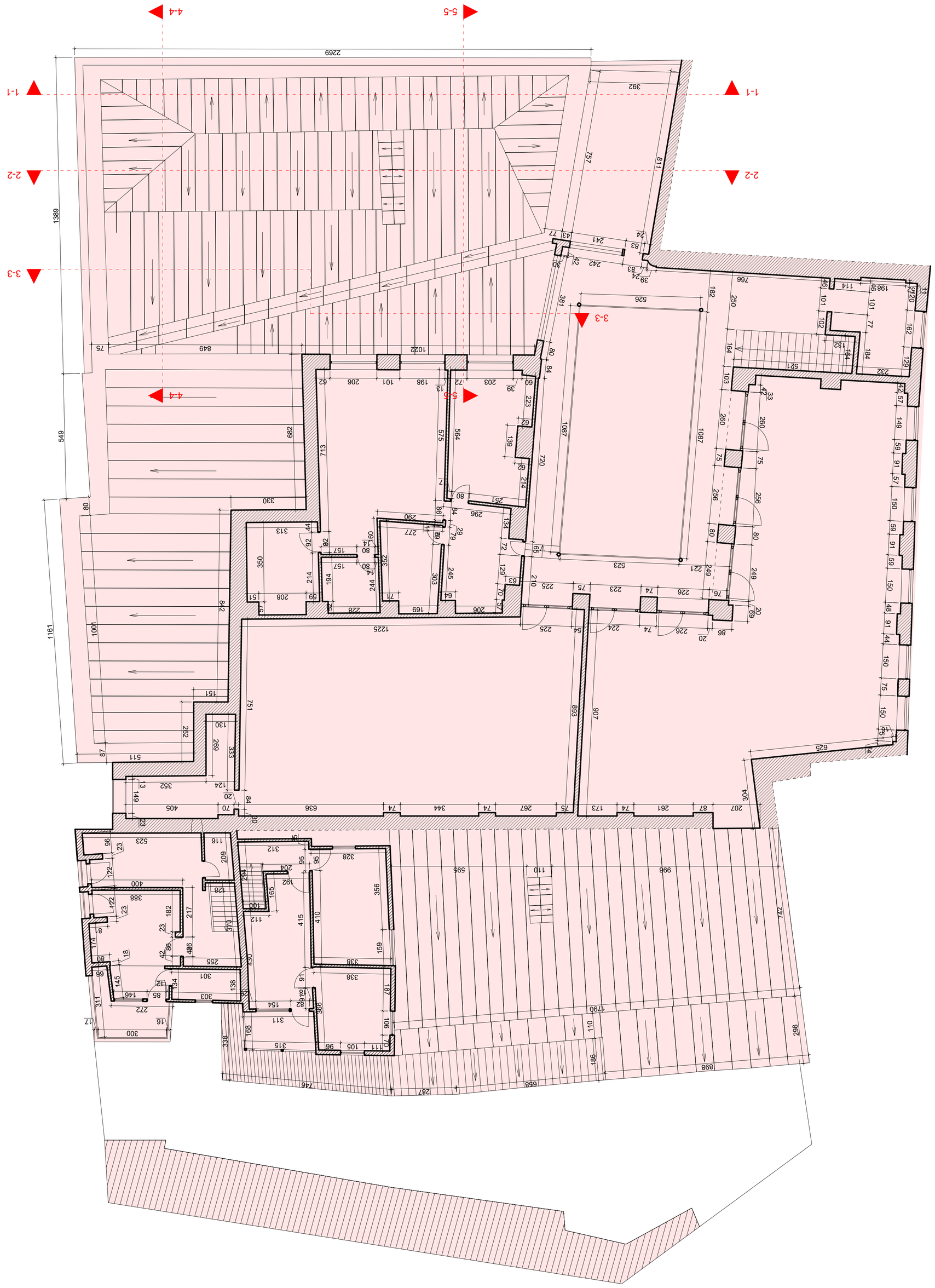
1-1
2-2
3-3
4-4
5-5
2269
1389
549
1161
1225
1022
849
1087
1087
526
523
1790
1790
898
658
746
287
907
893
751
811
757
682
713
575
564
720
1225
1225
1225

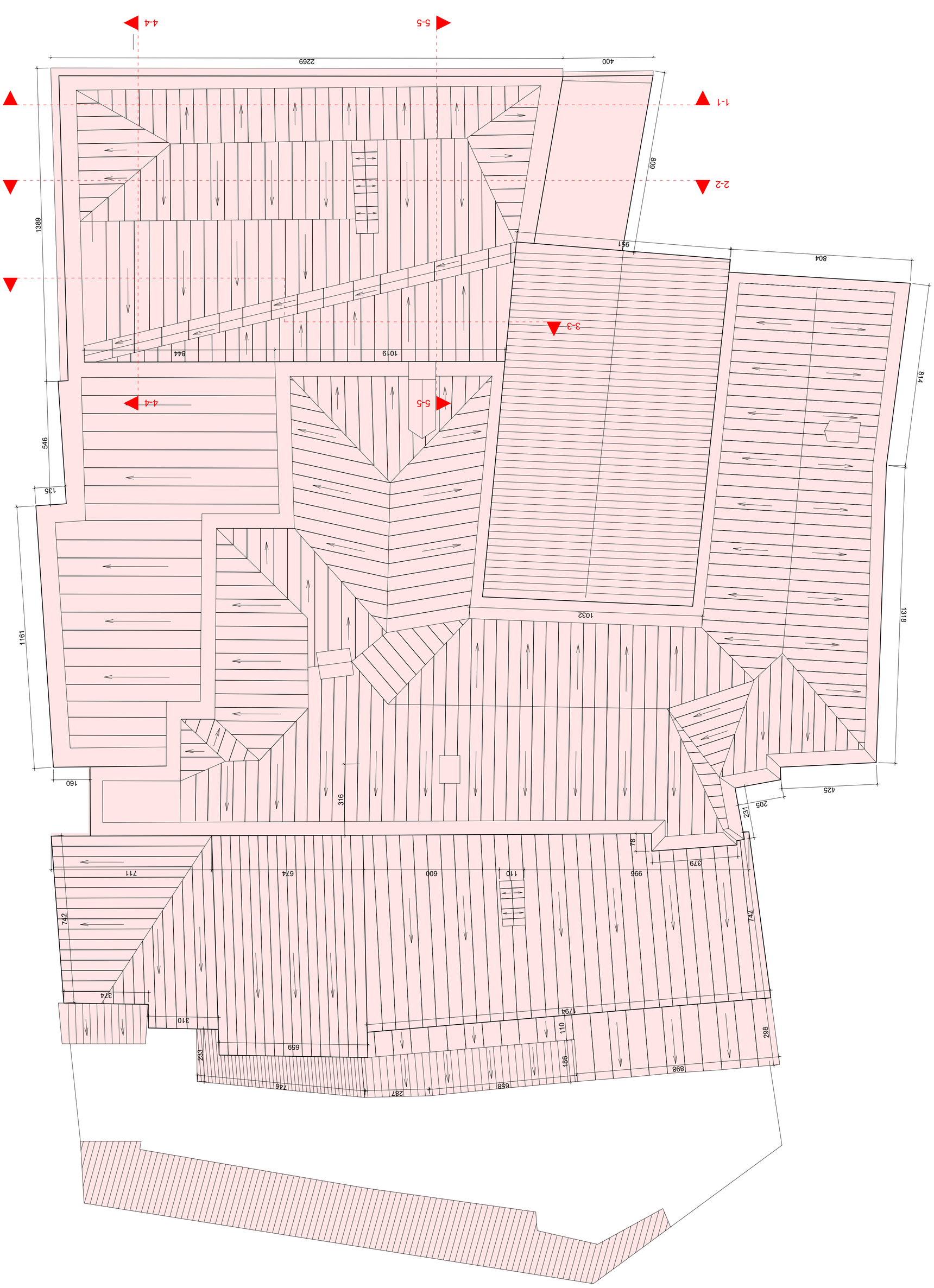

	ა.ს. 29. ხანგრძლ. 110 მოძრ. ტრანსპ. ქვაფენილის ნაშთები (ჩაშენებული ანძისთვის)
	ანძის ტიპი და სიმაღლე (ჩაშენებული ანძისთვის)
	ანძის ნომერი A - 1
	ხარისხის კატეგორია
	მასშტაბი: 1:100 თარიღი: 2019
	ვანსკის ციხის კომპლექსი
	პროექტის ხელმძღვანელი
	ხარისხის კონტროლი
	ანძის ადგილმდებარეობის სქემა
	ანძის ტიპი
	ანძის ნომერი
	ანძის ადგილმდებარეობა
	ანძის ტიპი
	ანძის ნომერი
	ანძის ადგილმდებარეობა

	ანძის ადგილმდებარეობის სქემა
	ანძის ტიპი და სიმაღლე
	ანძის ნომერი A - 1
	ხარისხის კატეგორია
	მასშტაბი: 1:100 თარიღი: 2019
	ვანსკის ციხის კომპლექსი
	პროექტის ხელმძღვანელი
	ხარისხის კონტროლი
	ანძის ადგილმდებარეობის სქემა
	ანძის ტიპი და სიმაღლე
	ანძის ნომერი A - 1
	ხარისხის კატეგორია
	მასშტაბი: 1:100 თარიღი: 2019
	ვანსკის ციხის კომპლექსი
	ანძის ადგილმდებარეობის სქემა

ანძის ადგილმდებარეობის სქემა

ა.ს. 29. ხანგრძლ. 110 მოძრ. ტრანსპ. ქვაფენილის ნაშთები (ჩაშენებული ანძისთვის)

ანძის ტიპი და სიმაღლე

ანძის ნომერი A - 1

ხარისხის კატეგორია

მასშტაბი: 1:100 თარიღი: 2019

ვანსკის ციხის კომპლექსი

ანძის ადგილმდებარეობის სქემა

	ანძის ტიპი და სიმაღლე
	ანძის ნომერი A - 1
	ხარისხის კატეგორია
	მასშტაბი: 1:100 თარიღი: 2019
	ვანსკის ციხის კომპლექსი
	პროექტის ხელმძღვანელი
	ხარისხის კონტროლი
	ანძის ადგილმდებარეობის სქემა
	ანძის ტიპი და სიმაღლე
	ანძის ნომერი A - 1
	ხარისხის კატეგორია
	მასშტაბი: 1:100 თარიღი: 2019
	ვანსკის ციხის კომპლექსი
	ანძის ადგილმდებარეობის სქემა

ანძის ადგილმდებარეობის სქემა

ა.ს. 29. ხანგრძლ. 110 მოძრ. ტრანსპ. ქვაფენილის ნაშთები (ჩაშენებული ანძისთვის)

ანძის ტიპი და სიმაღლე

ანძის ნომერი A - 1

ხარისხის კატეგორია

მასშტაბი: 1:100 თარიღი: 2019

ვანსკის ციხის კომპლექსი

ანძის ადგილმდებარეობის სქემა



ავტორი	ხათუნა ჩხეიძე
ხელმძღვანელი	ასოც. პროფ. ნინო ბერიძე
კონსულტანტი	ასოც. პროფ. ნინო ბერიძე
კონსულტანტი	ასოც. პროფ. ნინო ბერიძე
კონსულტანტი	ასოც. პროფ. ნინო ბერიძე
კონსულტანტი	ასოც. პროფ. ნინო ბერიძე

პროექტის ხელმძღვანელის ინფორმაციული ბარათი

ქ. ოზურგეთი ქ. 29. ხალხთან 110 ნომერში მცხოვრები ქალბატონი ნინო ბერიძე ქალაქ ბათუმის აკაკი წერეთლის სახელობის სახელმწიფო უნივერსიტეტის ასოცირებული პროფესორი

პირადი ინფორმაცია

სრული სახელი, გვარი	ხათუნა ჩხეიძე
დაბადების თარიღი	29.10.1990
პირადი ნომერი	01029010123
ეროვნება	ქართველი
ოჯახური მდგომარეობა	დაოჯახებული
ტელეფონის ნომერი	+995 599 12 34 56
ელ-ფოსტა	khatuna.chkheidze@gmail.com
ფაქტიური მისამართი	ქ. ბათუმი, ა. წერეთლის ქ. №45, ბინა 12

განათლება

2008–2012	ბაკალავრის ხარისხი, ისტორია, ბათუმის შოთა რუსთაველის სახელმწიფო უნივერსიტეტი
2012–2014	მაგისტრის ხარისხი, ისტორიის მეცნიერებები, ბათუმის შოთა რუსთაველის სახელმწიფო უნივერსიტეტი
2015–2019	დოქტორის ხარისხი, ისტორიის მეცნიერებები, ბათუმის შოთა რუსთაველის სახელმწიფო უნივერსიტეტი

სამეცნიერო ინტერესები

ადგილობრივი თვითმმართველობის ისტორია, ქალაქების ურბანული განვითარება, ისტორიული ქალაქების დაგეგმარება და ტერიტორიული მართვა, ისტორიული ლანდშაფტების კონსერვაცია და ადაპტაცია თანამედროვე მოთხოვნებთან.

სამეცნიერო პროექტები

ა.ა.ი.ბ. "ბათუმის ისტორიული ცენტრის განვითარების პრობლემები" ხელმძღვანელი, ბაქ: 40521462გ

პუბლიკაციები

მონოგრაფია ბ. ცოტნაძის ქ. №3 chalvamikeladze@hotmail.com

ოთხსართულიანი	ბეჭდური/ელექტრონული
ბინათმშენებლობა	ნაწილობრივ
ბინათმშენებლობა	ნაწილობრივ
ბინათმშენებლობა	ნაწილობრივ
ბინათმშენებლობა	ნაწილობრივ
ბინათმშენებლობა	ნაწილობრივ

ქ. ოზურგეთის ისტორიული ცენტრის ტერიტორიაზე მრავალბინიანი საცხოვრებელი სახლის პროექტი (ფასადების ამოსავალი)

ფრონტალური ფასადი A - 2

მასშტაბი 1:100 თარიღი: 2019

ფასადების ნახაზი

ბინათმშენებლობა

ხელმოწერა

ხელმძღვანელის ხელმოწერა

ხელმძღვანელის ხელმოწერა

ხელმძღვანელის

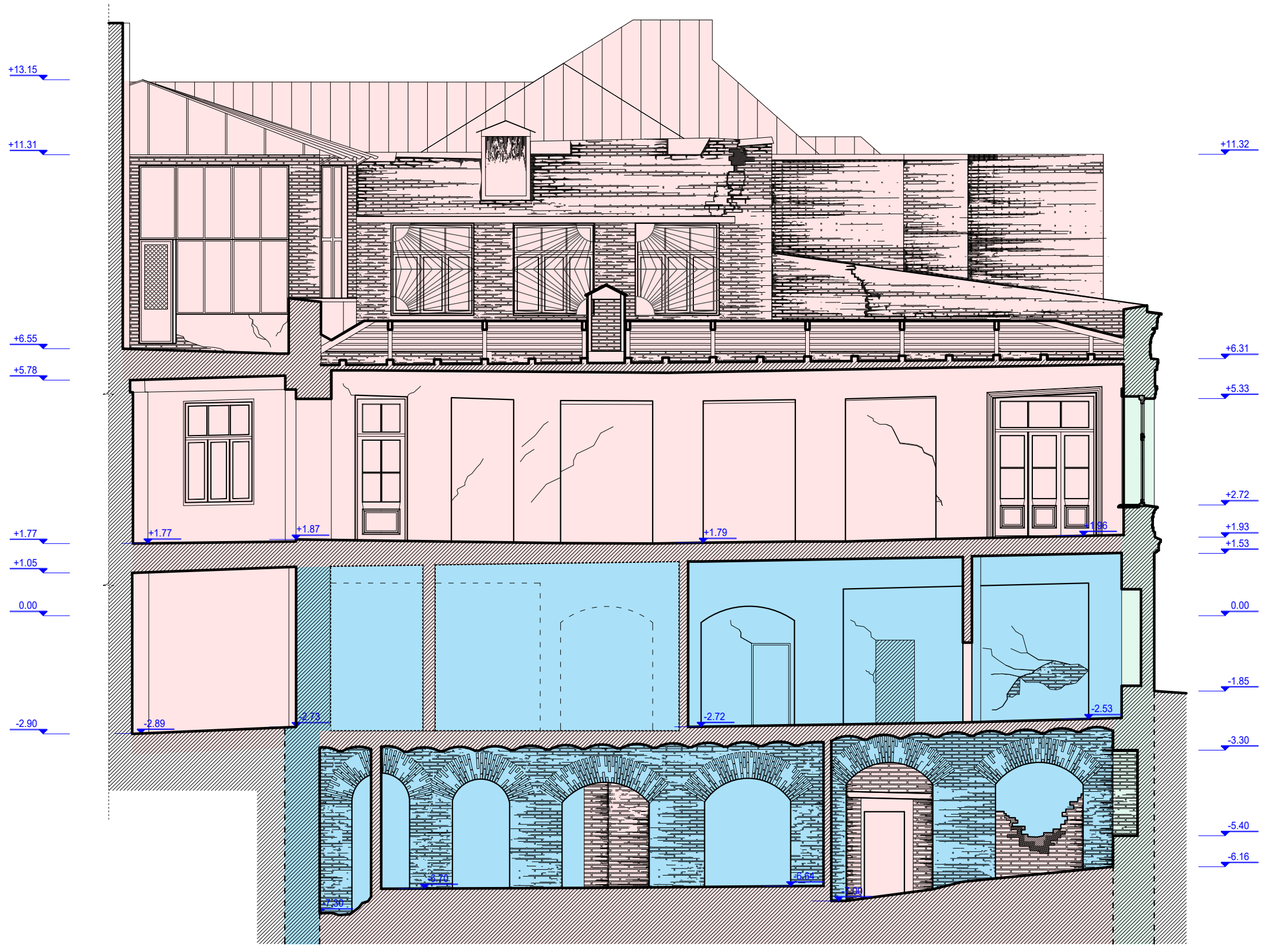

პროექტის სახელწოდება

კ. აფხაზის ქ. 29. სახტუმრო 110 ნომერზე. კულტურული მემკვიდრეობის უძრავი ძეგლის რეაბილიტაცია-რეკონსტრუქციის კორექტირებული პროექტი.

შემსრულებელი

შ.პ.ს. "შალვა მიქელაძის არქიტექტურული კაბინეტი"
ს.კ: 405214628

მისამართი

თბილისი ს. ცინცაძის ქ. №3
chalvamikeladze@hotmail.com

თანამდებობა	გვარი	ხელმოწერა
პრ.ხელმძღვან.	ნ.ზახუნიშვილი	
პრ.მთ.არქიტექ.	შ. მიქელაძე	
არქ. რესტავრ.	მ. კასრაძე	
არქ. რესტავრ.	მ. კვიციანი	
არქ. რესტავრ.	მ. მაისურაძე	

პროექტის სტადია

არქიტექტურული პროექტი
(რესტავრაციის პროექტი)

ფორმატი A - 2

ჭრილი 2-2

მასშტაბი: 1:100 | თარიღი: 2019

ექსპლიკაცია

პირობითი ნიშნები

- რესტავრაცია
- დაშლა, თავიდან აშენება
- დაშლა

შენიშვნა

ზომები მოცემულია სანტიმეტრებში.
სიმაღლის ნიშნულები მოცემულია მეტრებში

დამკვეთი

შპს "ძველი ქუჩა" (ს.კ. 204568182)

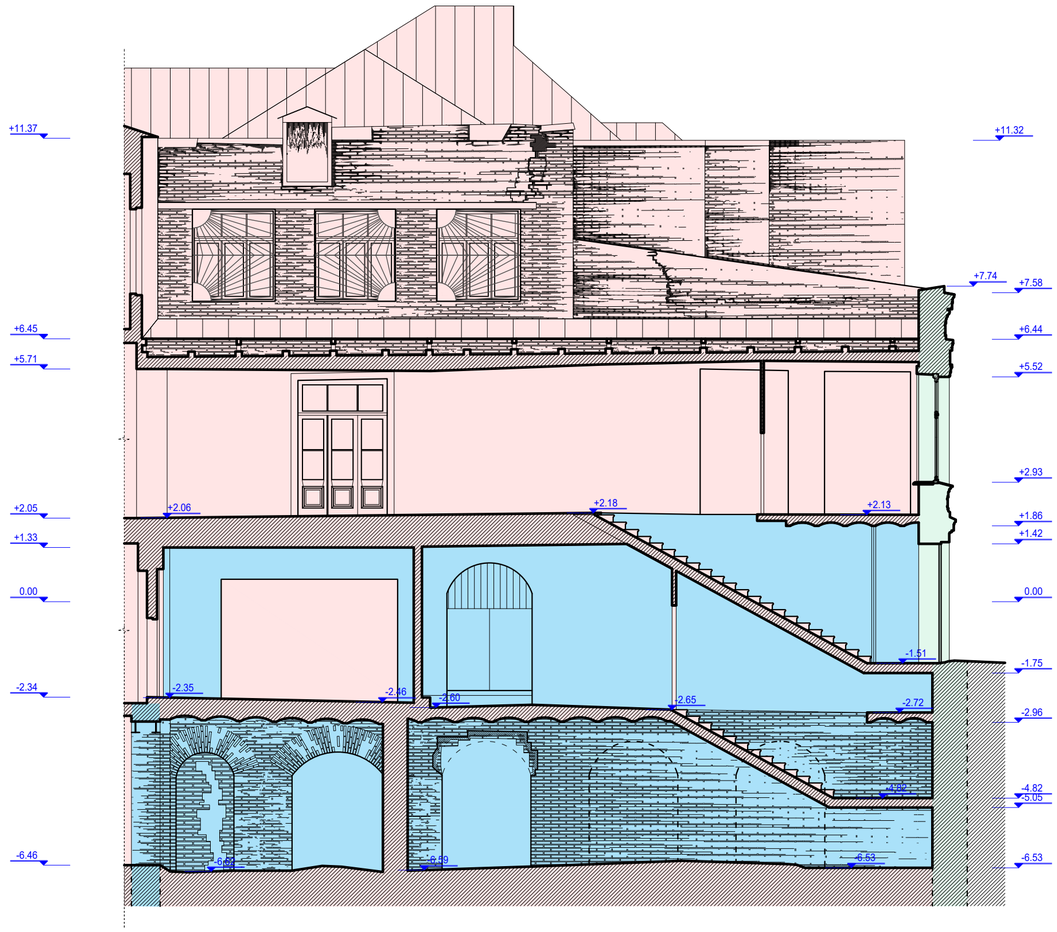

პროექტის სახელწოდება

კ. აფხაზის ქ. 29. სახტუმრო 110 ნომერზე. კულტურული მემკვიდრეობის უძრავი ძეგლის რეაბილიტაცია-რეკონსტრუქციის კორექტირებული პროექტი.

შემსრულებელი

შ.პ.ს. "შალვა მიქელაძის არქიტექტურული კაბინეტი"
ს.კ: 405214628

მისამართი

თბილისი ს. ცინცაძის ქ. №3
chalvamikeladze@hotmail.com

თანამდებობა	გვარი	ხელმოწერა
პრ.ხელმძღვან.	ნ.ზახუნიშვილი	
პრ.მთ.არქიტექ.	შ. მიქელაძე	
არქ. რესტავრ.	მ. კასრაძე	
არქ. რესტავრ.	მ. კვლიანი	
არქ. რესტავრ.	მ. მაისურაძე	

პროექტის სტადია

არქიტექტურული პროექტი
(რესტავრაციის პროექტი)

ფორმატი **A** - 2

ჭრილი 3-3

მასშტაბი: 1:100 | თარიღი: 2019

ექსპლიკაცია

პირობითი ნიშნები

- რესტავრაცია
- დაშლა, თავიდან აშენება
- დაშლა

შენიშვნა

ზომები მოცემულია სანტიმეტრებში.
სიმაღლის ნიშნულები მოცემულია მეტრებში

დამკვეთი

შპს "ძველი ქუჩა" (ს.კ. 204568182)

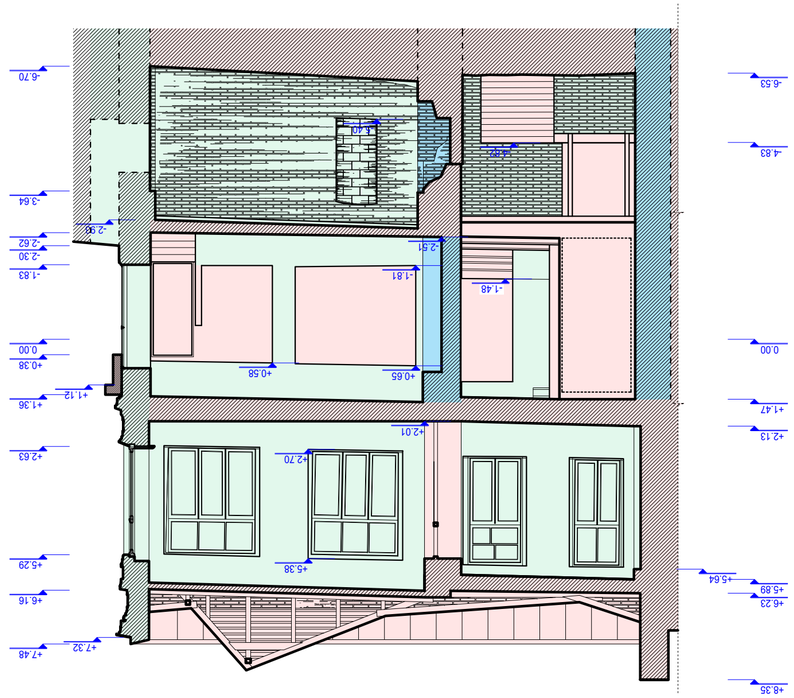

ქალაქი ბათუმი	
ქალაქის მერიის ქონების მართვის სამსახური	
ობიექტის მისამართი: ქ. ბათუმი, ი. ჭავჭავაძის ქუჩა №29, ს/კ 05.32.07.015	
ნახაზის დასახელება: ფასადი	
ნახაზის №: A - 2	
ფურცელი 44	
მასშტაბი: 1:100	ოქტომბერი: 2019
ქალაქის მერიის ქონების მართვის სამსახური	
პროექტის ავტორი: ი. ჯინჯარაძე, ტ. №3	
chalvamikeladze@hotmail.com	
ხელმოწერა	პირადი №:
არქიტექტორი	ნ. ხალვაშის
არქიტექტორი	ნ. ხალვაშის
არქიტექტორი	მ. ბოლქვაძე
არქიტექტორი	მ. ბოლქვაძე
არქიტექტორი	მ. ბოლქვაძე

ქალაქ ბათუმის მუნიციპალიტეტის ტერიტორიაზე მდებარე ქ. ილია ჭავჭავაძის №29 ნაკვეთზე არსებული ორსართულიანი საცხოვრებელი სახლის ფასადების რეკონსტრუქციის პროექტის ავტორთა ჯგუფი

ნებართვის მოპოვების მიზნით

ნახაზის დასახელება: ფასადი

ნახაზის №: A - 2

ქალაქის მერიის ქონების მართვის სამსახური

მასშტაბი: 1:100 თარიღი: 2019

ნახაზის ლეგენდა

ფასადის ელემენტები	
ფასადის ელემენტები, დასანგრევი ელემენტები	
ფასადის ელემენტები, ახალი მშენებლობა	
ნახაზის მონაცემები:	
ნახაზის მასშტაბი: 1:100	
ნახაზის ზომები მეტრებში	
ნახაზის ნიშნულები მეტრებში	

ავტორთა ჯგუფი

ხელმძღვანელი არქიტექტორი	ნ. ხალვაში
არქიტექტორი	ნ. ხალვაში
არქიტექტორი	მ. ბოლქვაძე
არქიტექტორი	მ. ბოლქვაძე
არქიტექტორი	მ. ბოლქვაძე

ქალაქის მერიის ქონების მართვის სამსახური

ტ.პ. "ბათუმის ისტორიული ცენტრის განვითარების სააგენტო"

ს/კ 405214628

ვალიკო ბოლქვაძე

მისამართი: ქ. ცინცაძის ქ. №3

chalvamikeladze@hotmail.com

თანამშრომლობა	ხელმძღვანელი
არქიტექტორი	ნ. ხალვაში
არქიტექტორი	მ. ბოლქვაძე
არქიტექტორი	მ. ბოლქვაძე
არქიტექტორი	მ. ბოლქვაძე

ავტორთა ჯგუფის წევრი

ქ. ბათუმი, ქ. №29, ს/კ 05.32.07.015

ქალაქის მერიის ქონების მართვის სამსახური

ტ.პ. "ბათუმის ისტორიული ცენტრის განვითარების სააგენტო"

ს/კ 405214628

ვალიკო ბოლქვაძე

მისამართი: ქ. ცინცაძის ქ. №3

chalvamikeladze@hotmail.com

ხელმძღვანელი არქიტექტორი ნ. ხალვაში

ავტორთა ჯგუფის წევრი

ქ. ბათუმი, ქ. №29, ს/კ 05.32.07.015

ქალაქის მერიის ქონების მართვის სამსახური

ტ.პ. "ბათუმის ისტორიული ცენტრის განვითარების სააგენტო"

ს/კ 405214628

ვალიკო ბოლქვაძე

მისამართი: ქ. ცინცაძის ქ. №3

chalvamikeladze@hotmail.com

თანამშრომლობა	ხელმძღვანელი
არქიტექტორი	ნ. ხალვაში
არქიტექტორი	მ. ბოლქვაძე
არქიტექტორი	მ. ბოლქვაძე
არქიტექტორი	მ. ბოლქვაძე

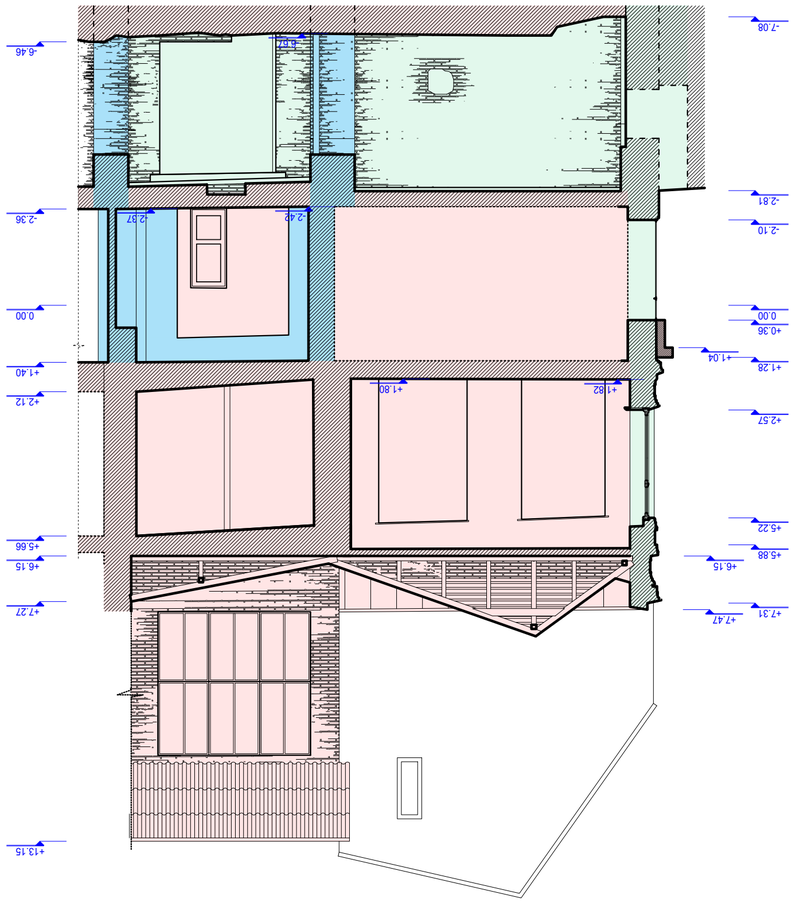

ობიექტის დასახელება	ბაღის სახლის პროექტი
ავტორი	ნ. ხაჩაპურიძე
ტ. ხელმძღვანელი	ლ. ბერიძე
პროექტის მ.	ა. ალფაროი
არქ. ფასიანი მ.	ე. ჯიღაური
არქ. ფასიანი მ.	ნ. ბასილაია

ᲐᲠᲥᲘᲢᲔᲥᲢᲣᲠᲣᲚᲘ ᲜᲐᲮᲐᲢᲔᲑᲘ

ქ. ოქრიანი ქ. 29. ხალიჩიძის 110 ნაკვეთზე ქვის ერთსართულიანი ვაზის ფერმერული მეურნეობის არქიტექტურული პროექტი.

ᲒᲔᲒᲛᲐ ᲓᲐ ᲛᲝᲓᲔᲚᲘ

ბაღის მცირე სახლი

ᲐᲠᲥᲘᲢᲔᲥᲢᲝᲜᲘᲡ ᲒᲕᲐᲠᲘ, ᲡᲐᲮᲔᲚᲘ

ნ. ხაჩაპურიძე

ᲓᲐᲛᲙᲕᲔᲗᲘᲚᲘ ᲐᲠᲥᲘᲢᲔᲥᲢᲘ

ლ. ბერიძე

ᲨᲔᲛᲝᲬᲛᲔᲑᲣᲚᲘᲐ

ა. ალფაროი

ᲐᲠᲥᲘᲢᲔᲥᲢᲣᲠᲣᲚᲘ ᲜᲐᲮᲐᲢᲔᲑᲘ

ე. ჯიღაური

ᲐᲠᲥᲘᲢᲔᲥᲢᲣᲠᲣᲚᲘ ᲜᲐᲮᲐᲢᲔᲑᲘ

ნ. ბასილაია

ᲐᲠᲥᲘᲢᲔᲥᲢᲣᲠᲣᲚᲘ ᲜᲐᲮᲐᲢᲔᲑᲘ

ᲐᲠᲥᲘᲢᲔᲥᲢᲝᲜᲘᲡ ᲛᲘᲡᲐᲛᲐᲠᲗᲘ

ნ. ხაჩაპურიძე
ქ. ოქრიანი, ქუჩა "ვაზის ფერმერი", კორპუსი 5
ტ.: 405214628

ᲛᲝᲛᲡᲐᲮᲣᲠᲔᲑᲔᲚᲘ

მზიური ბ. ცინცაძე ქ. №3
chalvamikeladze@hotmail.com

ობიექტის დასახელება	ბაღის მცირე სახლი
ავტორი	ნ. ხაჩაპურიძე
ტ. ხელმძღვანელი	ლ. ბერიძე
პროექტის მ.	ა. ალფაროი
არქ. ფასიანი მ.	ე. ჯიღაური
არქ. ფასიანი მ.	ნ. ბასილაია

ᲐᲠᲥᲘᲢᲔᲥᲢᲣᲠᲣᲚᲘ ᲜᲐᲮᲐᲢᲔᲑᲘᲡ ᲡᲐᲮᲔᲚᲬᲝᲓᲔᲑᲐ

ᲐᲠᲥᲘᲢᲔᲥᲢᲣᲠᲣᲚᲘ ᲜᲐᲬᲘᲚᲘ **A - 2**

ᲐᲠᲥᲘᲢᲔᲥᲢᲣᲠᲣᲚᲘ ᲜᲐᲮᲐᲢᲔᲑᲘᲡ ᲜᲝᲛᲔᲠᲘ 5-5

მასშტაბი: 1:100	თარიღი: 2019

ᲓᲐᲛᲙᲕᲔᲗᲘᲚᲘ ᲝᲠᲒᲐᲜᲘᲖᲐᲪᲘᲐ

ᲨᲔᲜᲘᲨᲕᲜᲔᲑᲘ ᲓᲐ ᲒᲐᲜᲛᲐᲠᲢᲔᲑᲔᲑᲘ

ᲛᲝᲛᲐᲠᲒᲣᲚᲘ ᲛᲝᲜᲘᲨᲕᲜᲔᲑᲘ

ᲛᲐᲡᲐᲚᲘᲡ ᲓᲐᲡᲐᲮᲔᲚᲔᲑᲐ

ᲛᲐᲡᲐᲚᲘᲡ ᲓᲐᲡᲐᲮᲔᲚᲔᲑᲐ, ᲡᲐᲮᲣᲠᲘᲡᲘ ᲓᲐᲛᲪᲐᲕᲘ ᲤᲔᲜᲐ

ᲛᲐᲡᲐᲚᲘᲡ ᲓᲐᲡᲐᲮᲔᲚᲔᲑᲐ

ᲛᲝᲛᲐᲠᲒᲣᲚᲘ ᲛᲝᲜᲘᲨᲕᲜᲔᲑᲘ

ᲛᲐᲡᲐᲚᲘᲡ ᲓᲐᲡᲐᲮᲔᲚᲔᲑᲐ, ᲡᲐᲮᲣᲠᲘᲡᲘ ᲓᲐᲛᲪᲐᲕᲘ ᲤᲔᲜᲐ

ᲛᲐᲡᲐᲚᲘᲡ ᲓᲐᲡᲐᲮᲔᲚᲔᲑᲐ

ᲨᲔᲜᲘᲨᲕᲜᲔᲑᲘ

ᲛᲝᲛᲐᲠᲒᲣᲚᲘ ᲛᲝᲜᲘᲨᲕᲜᲔᲑᲘ
ᲡᲐᲮᲣᲠᲘᲡᲘ ᲓᲐᲛᲪᲐᲕᲘ ᲤᲔᲜᲐ
ᲑᲐᲚᲙᲜᲘᲡ ᲛᲘᲜᲐᲜᲔᲒᲠᲘᲡ ᲓᲐᲛᲪᲐᲕᲘ ᲤᲔᲜᲐ
ᲛᲝᲛᲐᲠᲒᲣᲚᲘ ᲛᲝᲜᲘᲨᲕᲜᲔᲑᲘ

ᲛᲐᲡᲐᲚᲘᲡ ᲓᲐᲡᲐᲮᲔᲚᲔᲑᲐ

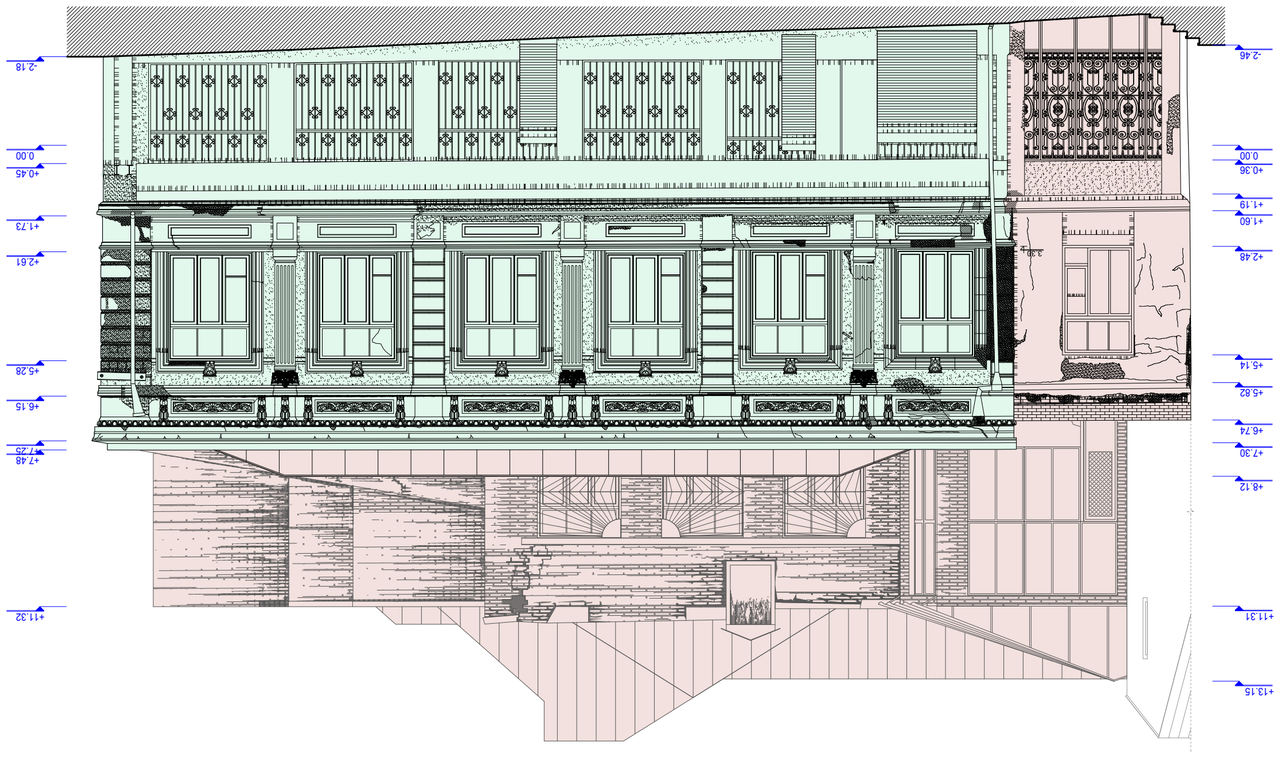

ავტორი	ხელმძღვანელი
მაღალსართიანი საცხოვრებელი სახლის (ბინათა რაოდენობა 110) რეკონსტრუქციის პროექტი ფასადების გაფორმების ცვლილებით ქ. ყვარელი, ხახუტაიშვილის ქუჩა №29, ნაკვეთი 110	
ფაზა	სტადია
პროექტი	ეტაპი
ფასადების ფრაგმენტი	1:100
ფასადების ფრაგმენტი	A - 2
ფასადების ფრაგმენტი	
შპს „ხელოვნური ინტელექტის ცენტრი“ ს/კ: 405214628	
ავტორი	
ქ. ყვარელი, ი. ჭავჭავაძის ქ. №3 chavlamikeladze@hotmail.com	
ელ.ფოსტა	
ტელეფონი	
ინჟ. ტექნ.	ნ. ბაბუნაშვილი
არქიტექტორი	ნ. ბიბილეიშვილი
ინჟ.-მშენ.	ნ. ბიბილეიშვილი
ინჟ. ტექნ.	ნ. ბერიძე
ინჟ. ტექნ.	ნ. ჯიშკარიანი
ინჟ. ტექნ.	ნ. ბასილაია

შპს "ხელოვნური ინტელექტის ცენტრი" (ს/კ 405468182)

ფასადების ფრაგმენტი

ეროვნული ბანკის ინვესტიციების დეპარტამენტის ახალი შენობა

ქ. ყვარელი, ქ. 29. ხახუტაიშვილის ქუჩა №10 ნაკვეთზე

ფასადების ფრაგმენტის პროექტი

ეროვნული ბანკის ინვესტიციების დეპარტამენტის ახალი შენობა

ქ. ყვარელი, ქ. 29. ხახუტაიშვილის ქუჩა №10 ნაკვეთზე

	ნაგებობის ფრაგმენტი
	ფასადი

ფასადების ფრაგმენტი

ფასადების ფრაგმენტი

ფასადების ფრაგმენტი

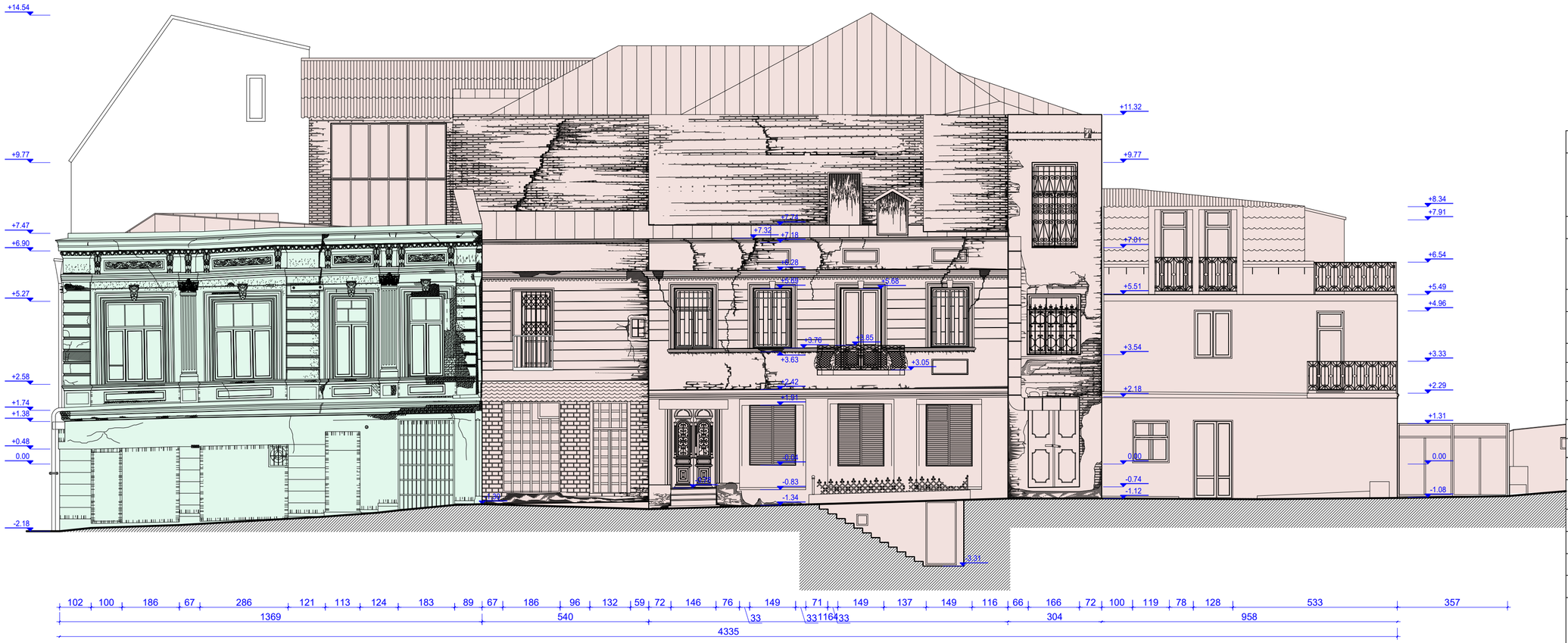

პროექტის სახელწოდება
კ. აფხაზის ქ. 29. სახტუმრო 110 ნომერზე. კულტურული მემკვიდრეობის უძრავი ძეგლის რეაბილიტაცია-რეკონსტრუქციის კორექტირებული პროექტი.
შემსრულებელი
შ.პ.ს. "შალვა მიქელაძის არქიტექტურული კაბინეტი" ს.კ: 405214628
მისამართი
თბილისი ს. ცინცაძის ქ. №3 chalvamikeladze@hotmail.com

თანამდებობა	გვარი	ხელმოწერა
პრ.ხელმძღვან.	ნ.ზახუნიშვილი	
პრ.მთ.არქიტექ.	შ. მიქელაძე	
არქ. რესტავრ.	მ. კასრაძე	
არქ რესტავრ.	მ. კვიციანი	
არქ. რესტავრ.	მ. მაისურაძე	

პროექტის სტადია

არქიტექტურული პროექტი (რესტავრაციის პროექტი)

ფორმატი **A** - 2

ფასადი ვ. ბერიძის ქუჩის მხრიდან

მასშტაბი: 1:100 | თარიღი: 2019

ექსპლიკაცია

პირობითი ნიშნები

რესტავრაცია

დაშლა

შენიშვნა

ზომები მოცემულია სანტიმეტრებში.
სიმაღლის ნიშნულები მოცემულია მეტრებში

დამკვეთი

შპს "ძველი ქუჩა" (ს.კ. 204568182)



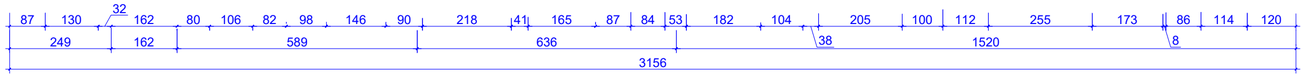

პროექტის სახელწოდება

კ. აფხაზის ქ. 29. სახ.უმრო 110 ნომერზე. კულტურული მემკვიდრეობის უძრავი ძეგლის რეაბილიტაცია-რეკონსტრუქციის კორექტირებული პროექტი.

შემსრულებელი

შ.პ.ს. "შალვა მიქელაძის არქიტექტურული კაბინეტი"
ს.კ: 405214628

მისამართი

თბილისი ს. ცინცაძის ქ. №3
chalvamikeladze@hotmail.com

თანამდებობა	გვარი	ხელმოწერა
პრ.ხელმძღვან.	ნ.ზახუნიშვილი	
პრ.მთ.არქიტექ.	შ. მიქელაძე	
არქ. რესტავრ.	მ. კასრაძე	
არჭ რესტავრ.	მ. კვიციანი	
არქ. რესტავრ.	მ. მაისურაძე	

პროექტის სტადია

არქიტექტურული პროექტი
(რესტავრაციის პროექტი)

ფორმატი **A** - 2

ფასადი ეზოს მხრიდან

მასშტაბი: 1:100 | თარიღი: 2019

ექსპლიკაცია

პირობითი ნიშნები

დაშლა

შენიშვნა

ზომები მოცემულია სანტიმეტრებში.
სიმაღლის ნიშნულები მოცემულია მეტრებში

დამკვეთი

შპს "ძველი ქუჩა" (ს.კ. 204568182)

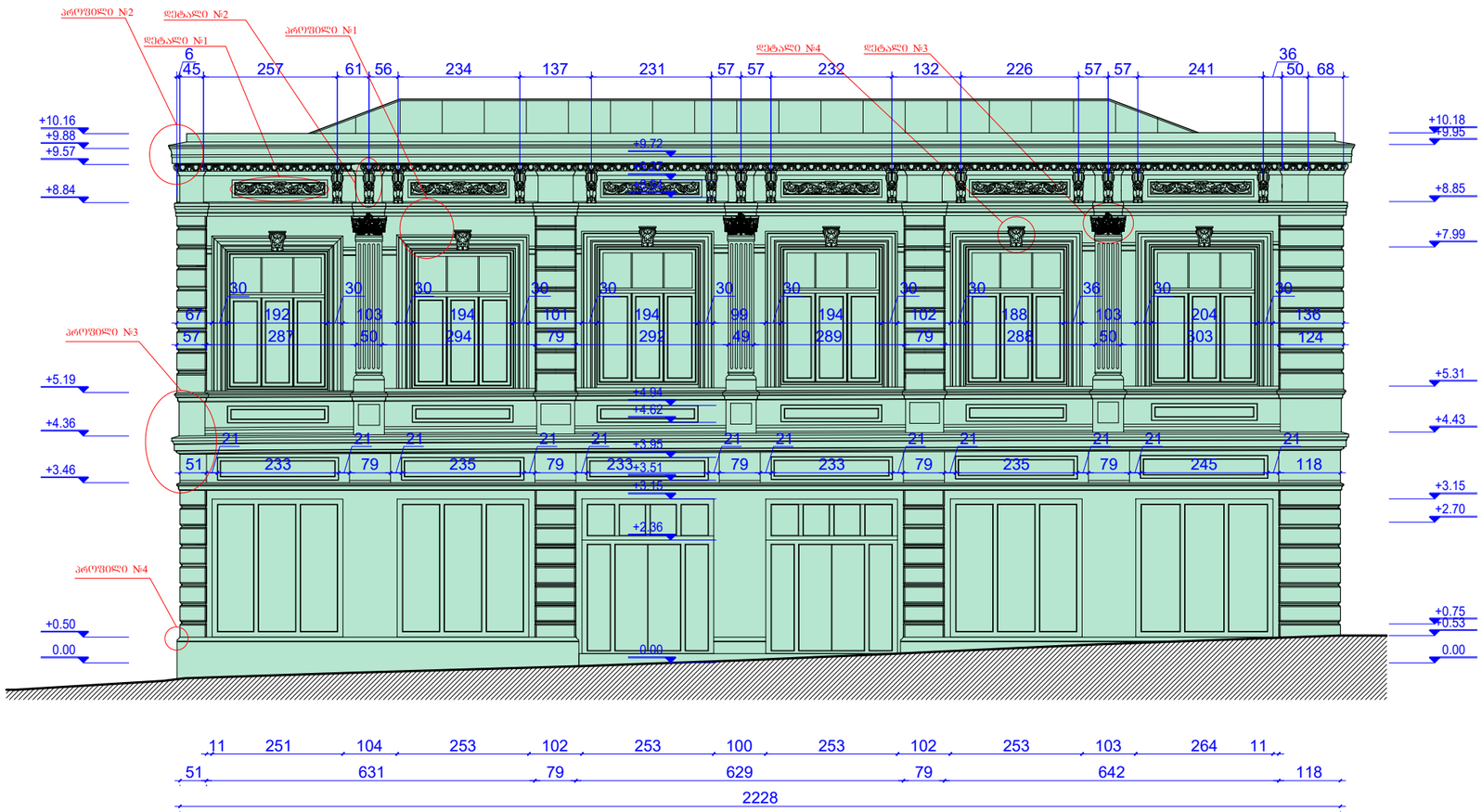

პროექტის სახელწოდება

კ. აფხაზის ქ. 29. სასტუმრო 110 ნომერზე. კულტურული მემკვიდრეობის უძრავი ძეგლის რეაბილიტაცია-რეკონსტრუქციის კორექტირებული პროექტი.

შემსრულებელი

შ.პ.ს. "შალვა მიქელაძის არქიტექტურული კაბინეტი"
ს.კ: 405214628

მისამართი

თბილისი ს. ცინცაძის ქ. №3
chalvamikeladze@hotmail.com

თანამდებობა	გვარი	ხელმოწერა
პრ.ხელმძღვან.	ნ.ზაზუნიშვილი	
პრ.მთ.არქიტექ.	შ. მიქელაძე	
არქ. რესტავრ.	მ. მაისურაძე	

პროექტის სტადია

არქიტექტურული პროექტი
(რესტავრაციიც პროექტი)

A - 3

ფასადი კ. აფხაზის ქუჩის მხრიდან

მას'შტაბი: 1:100	თარიღი: 2019

ექსპლიკაცია

პიროგითი ნიშნები

კაპიტალური კედლების გამაგრება. ფასადის დეკორატიული ელემენტების რესტავრაცია.

შენიშვნა

ზომები მოცემულია სანტიმეტრებში.
სიმაღლის ნიშნულები მოცემულია მეტრებში

დამკვეთი

შპს "ძველი ქუჩა" (ს.კ. 204568182)



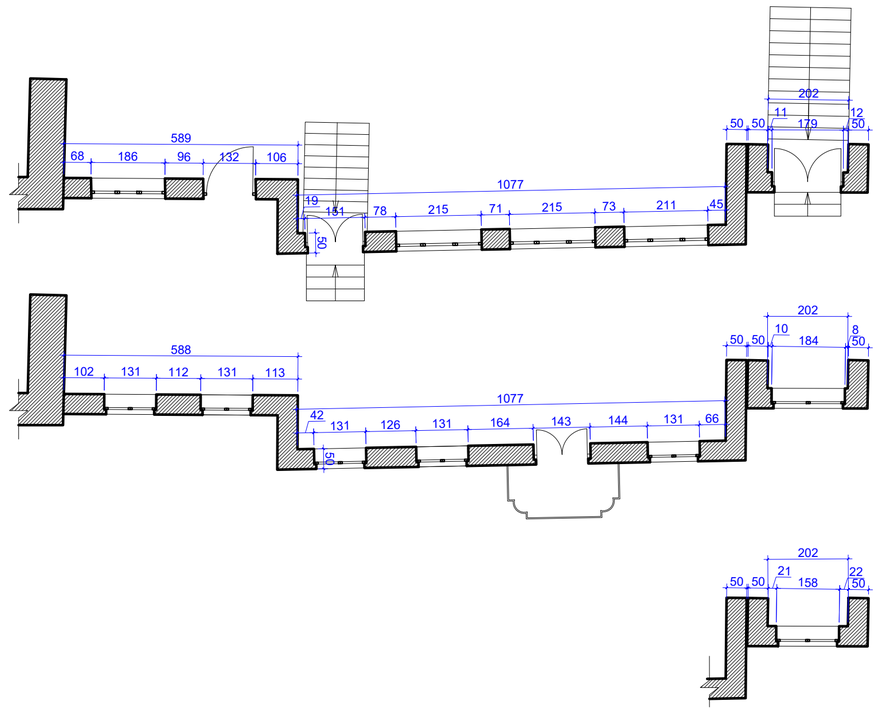

პროექტის სახელწოდება

ქ. აფხაზის ქ. 29. სასტუმრო 110 ნომერზე. კულტურული მემკვიდრეობის უძრავი ძეგლის რეაბილიტაცია-რეკონსტრუქციის კორექტირებული პროექტი.

შემსრულებელი

შ.პ.ს. "შალვა მიქელაძის არქიტექტურული კაბინეტი"
ს.კ: 405214628

მისამართი

თბილისი ს. ცინცაძის ქ. №3
chalvamikeladze@hotmail.com

თანამდებობა	გვარი	ხელმოწერა
არ.ხელმძღვან.	ნ.ზაზუნიშვილი	
არ.მთ.არქიტექ.	შ. მიქელაძე	
არქ. რესტავრ.	მ. მაისურაძე	

პროექტის სტადია

არქიტექტურული პროექტი
(რესტავრაციიც პროექტი)

A - 2

ფასადი ვ. ბერიძის ქუჩის მხრიდან

მასშტაბი: 1:100 | თარიღი: 2019

ექსპლიკაცია

პირობითი ნიშნები

ქაიტალური კედლების გამაგრება. ფასადის დეკორატიული ელემენტების რესტავრაცია.

მოცულობის თავიდან აშენება ავთენტიკურის ანალოგიით დეკორატიული ელემენტების (კარები, აივანის) დაბრუნება.

შენიშვნა

ზომები მოცემულია სანტიმეტრებში.
სიმაღლის ნიშნულები მოცემულია მეტრებში

დამკვეთი

შპს "ძველი ქუჩა" (ს.კ. 204568182)

პროფილი №1
მ. 1:10

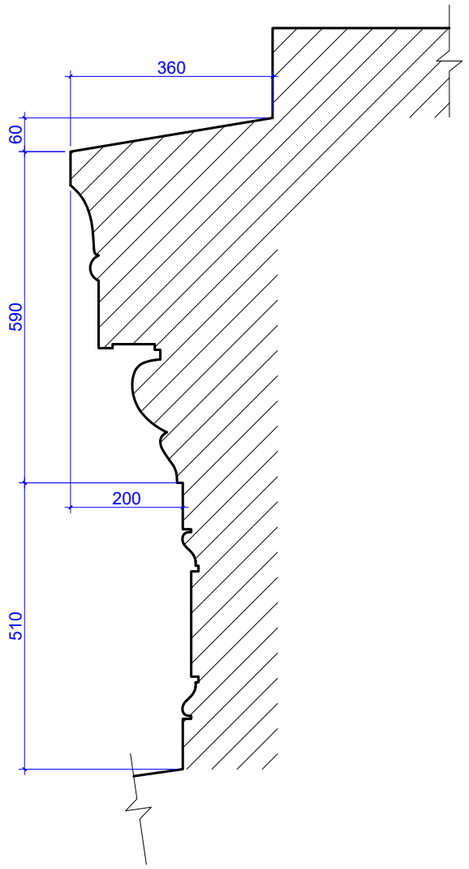

პროფილი №2
მ. 1:10

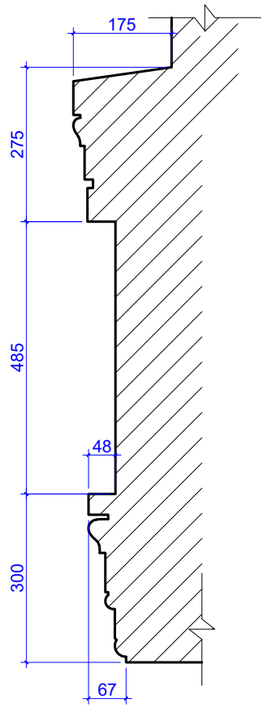

პროფილი №3
მ. 1:10

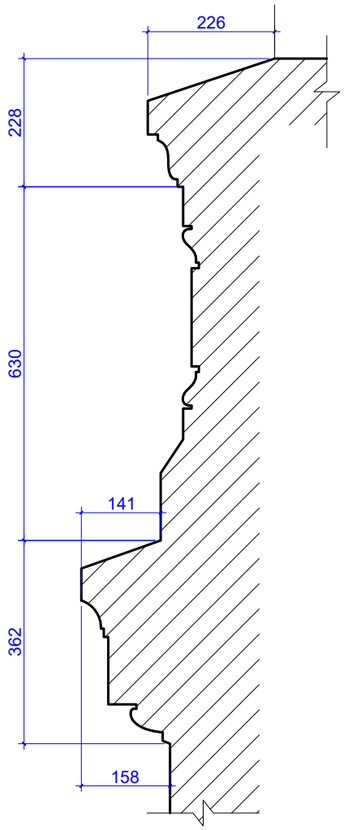

პროექტის სახელწოდება

კ. აფხაზის ქ. 29. სასტუმრო 110 ნომერზე. კულტურული მემკვიდრეობის უძრავი ძეგლის რეაბილიტაცია-რეკონსტრუქციის კორექტირებული პროექტი.

შემსრულებელი

შ.პ.ს. "შალვა მიქელაძის არქიტექტურული კაბინეტი"
ს.კ: 405214628

მისამართი

თბილისი ს. ცინცაძის ქ. №3
chalvamikeladze@hotmail.com

თანამდებობა	გვარი	ხელმოწერა
პრ.ხელმძღვან.	ნ.ზაზუნიშვილი	
პრ.მთ.არქიტექ.	შ. მიქელაძე	
არქ. რესტავრ.	მ. მაისურაძე	

პროექტის სტადია

არქიტექტურული პროექტი
(რესტავრაციიც პროექტი)

A - 3

პროფილი: 1; 2; 3

მასშტაბი: 1:10 | თარიღი: 2019

ექსპლიკაცია

პირობითი ნიშნები

შენიშვნა

ზომები მოცემულია სანტიმეტრებში.
სიმაღლის ნიშნულები მოცემულია მეტრებში

დამკვეთი

შპს "ძველი ქუჩა" (ს.კ. 204568182)

პროფილი №4
მ. 1:10

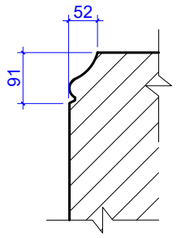

პროფილი №5
მ. 1:10

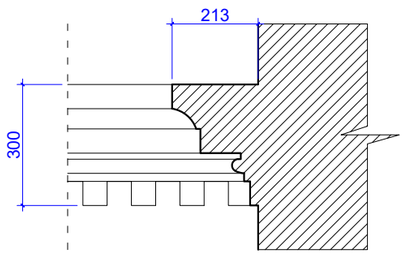

პროფილი №6
მ. 1:10

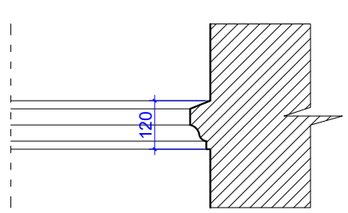

პროფილი №7
მ. 1:10

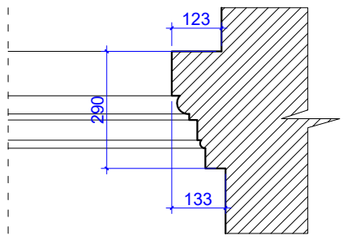

პროფილი №8
მ. 1:10

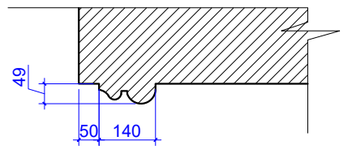

პროექტის სახელწოდება

კ. აფხაზის ქ. 29. სასტუმრო 110 ნომერზე. კულტურული მემკვიდრეობის უძრავი ძეგლის რეაბილიტაცია-რეკონსტრუქციის კორექტირებული პროექტი.

შემსრულებელი

შ.პ.ს. "შალვა მიქელაძის არქიტექტურული კაბინეტი"
ს.კ: 405214628

მისამართი

თბილისი ს. ცინცაძის ქ. №3
chalvamikeladze@hotmail.com

თანამდებობა	გვარი	ხელმოწერა
პრ.ხელმძღვან.	ნ.ზაზუნიშვილი	
პრ.მთ.არქიტექ.	შ. მიქელაძე	
არქ. რესტავრ.	მ. მაისურაძე	

პროექტის სტადია

არქიტექტურული პროექტი
(რესტავრაციიც პროექტი)

A - 3

პროფილი: 4; 5; 6; 7; 8

მასშტაბი: 1:10 | თარიღი: 2019

ექსპლიკაცია

პირობითი ნიშნები

შენიშვნა

ზომები მოცემულია
სანტიმეტრებში.
სიმაღლის ნიშნულები მოცემულია
მეტრებში

დამკვეთი

შპს "ძველი ქუჩა" (ს.კ. 204568182)

დეტალი №1

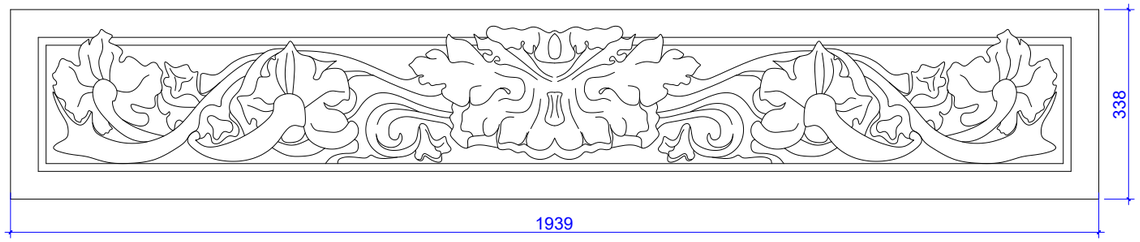

დეტალი №2

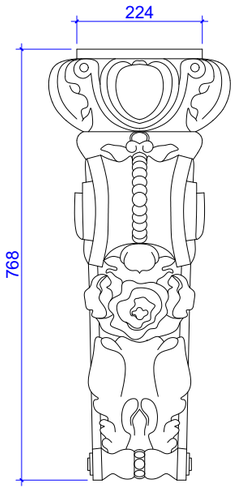

დეტალი №3

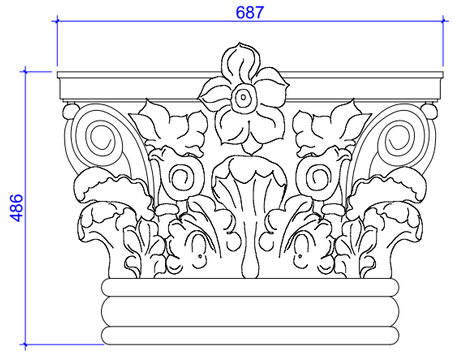

დეტალი №4

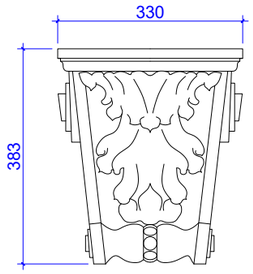

დეტალი №5

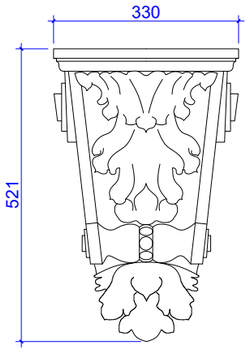

პროექტის სახელწოდება

კ. აფხაზის ქ. 29. სასტუმრო 110 ნომერზე. კულტურული მემკვიდრეობის უძრავი ძეგლის რეაბილიტაცია-რეკონსტრუქციის კორექტირებული პროექტი.

შემსრულებელი

შ.პ.ს. "შალვა მიქელაძის არქიტექტურული კაბინეტი"
ს.კ: 405214628

მისამართი

თბილისი ს. ცინცაძის ქ. №3
chalvamikeladze@hotmail.com

თანამდებობა	გვარი	ხელმოწერა
პრ.ხელმძღვან.	ნ.ზაზუნიშვილი	
პრ.მთ.არქიტექ.	შ. მიქელაძე	
არქ. რესტავრ.	მ. მაისურაძე	

პროექტის სტადია

არქიტექტურული პროექტი
(რესტავრაციიც პროექტი)

A - 3

დეტალები: 1; 2; 3 ;4; 5

მასშტაბი: 1:10 | თარიღი: 2019

ექსპლიკაცია

პიროგითი ნიშნები

შენიშვნა

ზომები მოცემულია
სანტიმეტრებში.
სიმაღლის ნიშნულები მოცემულია
მეტრებში

დამკვეთი

შპს "ძველი ქუჩა" (ს.კ. 204568182)

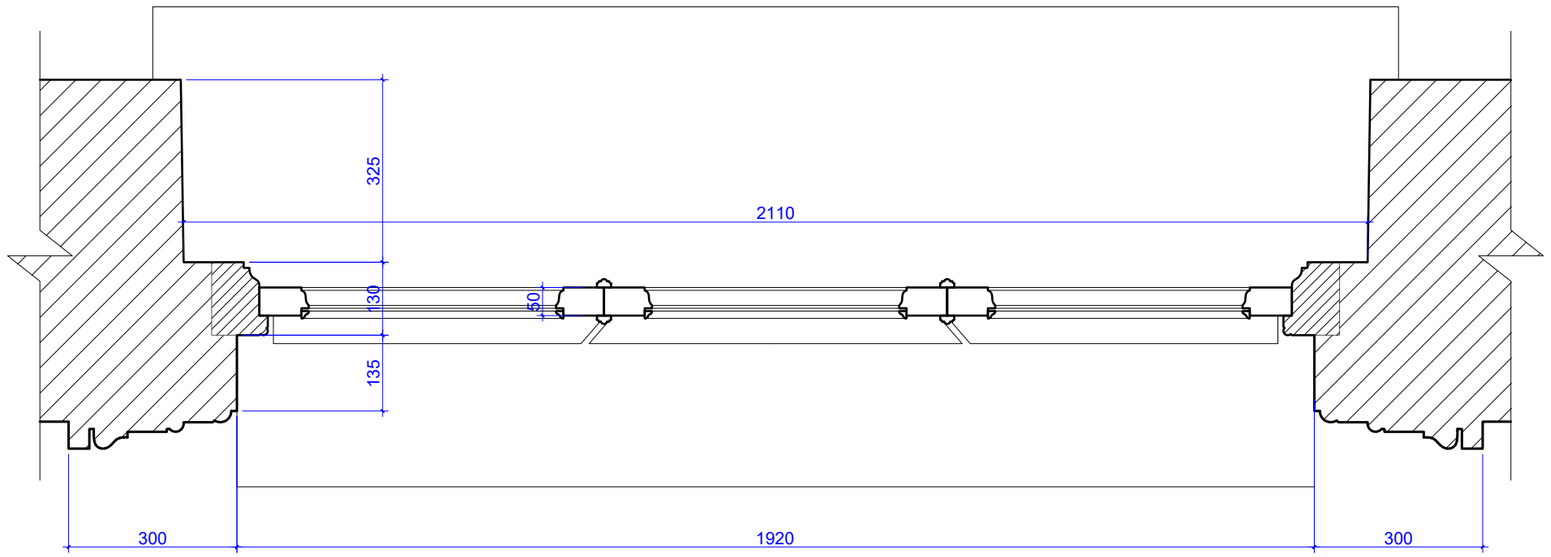

პროექტის სახელწოდება

კ. აფხაზის ქ. 29. სასტუმრო 110 ნომერზე. კულტურული მემკვიდრეობის უძრავი ძეგლის რეაბილიტაცია-რეკონსტრუქციის კორექტირებული პროექტი.

შემსრულებელი

შ.პ.ს. "შალვა მიქელაძის არქიტექტურული კაბინეტი"
ს.კ: 405214628

მისამართი

თბილისი ს. ცინცაძის ქ. №3
chalvamikeladze@hotmail.com

თანამდებობა	გვარი	ხელმოწერა
პრ.ხელმძღვან.	ნ.ზაზუნიშვილი	
პრ.მთ.არქიტექ.	შ. მიქელაძე	
არქ. რესტავრ.	მ. მაისურაძე	

პროექტის სტადია

არქიტექტურული პროექტი
(რესტავრაციიც პროექტი)

A - 3

შანჯარა №1 - გემბა

მასშტაბი: 1:10 | თარიღი: 2019

ექსპლიკაცია

პირობითი ნიშნები

შენიშვნა

ზომები მოცემულია სანტიმეტრებში.
სიმაღლის ნიშნულები მოცემულია მეტრებში

დამკვეთი

შპს "ძველი ქუჩა" (ს.კ. 204568182)