Архитектура		Лист	Листов
А-3		1.6	gegmeb1.dwg

Экспликация помещений

-0.15 (896.85) - благоустройство

20.5 m2 - площадь территории

- граница земельного участка

Условные обозначения

Общие данные. Ведомость чертежей основного комплекта рабочих чертежей. Ведомость ссылочных и прилагаемых документов. Ведомость элементов заполнения проемов. Ведомость перемычек. Ведомость спецификаций. Ведомость рабочих чертежей основного комплекта. Ведомость чертежей повторно применяемых. Ведомость документов, разработанных в составе проекта. Ведомость документов, разработанных в составе проекта. Ведомость документов, разработанных в составе проекта

A-3		1.6	gegmeb1.dwg
פרויקט מס'	קנה"מ	מס' תוכנית	שם קובץ

מחסן 2-2 (ב-ס קיים)

1. קומה-בטון מזוין קיים, קונסטרוקציה ושלד
2. מחסן-מבוקש לשינוי
3. מחסן-מבוקש לשינוי 4לה.
4. מחסן-בטון בלוקים-לשינוי
5. מחסן-מבוקש לשינוי (ללא שינוי)

1. קומה-בטון מזוין קיים, קונסטרוקציה ושלד
2. מחסן-מבוקש לשינוי
3. מחסן-מבוקש לשינוי 4לה.
4. מחסן-בטון בלוקים-לשינוי
5. מחסן-מבוקש לשינוי (ללא שינוי)
מחסן-מבוקש (קיים)

מפלס הכניסה הקובעת למבנה (מפלס 0.00 של הבניין)

מפלס הכניסה הקובעת למבנה

1315
660
660
660
1980
1295
1534
500
485
360
150
500
480
255
-3.60
-3.90
-5.10
-0.20
±0.00=461.10
+5.00
+4.70
+10.00
+9.70
+12.55
+12.30
I
II
III
-1

מנהל הפרויקט			
מתכנן			
אדריכל			
קונסטרוקטור			
יועץ			

מנהל הפרויקט		
מתכנן		
אדריכל		
קונסטרוקטור		
יועץ

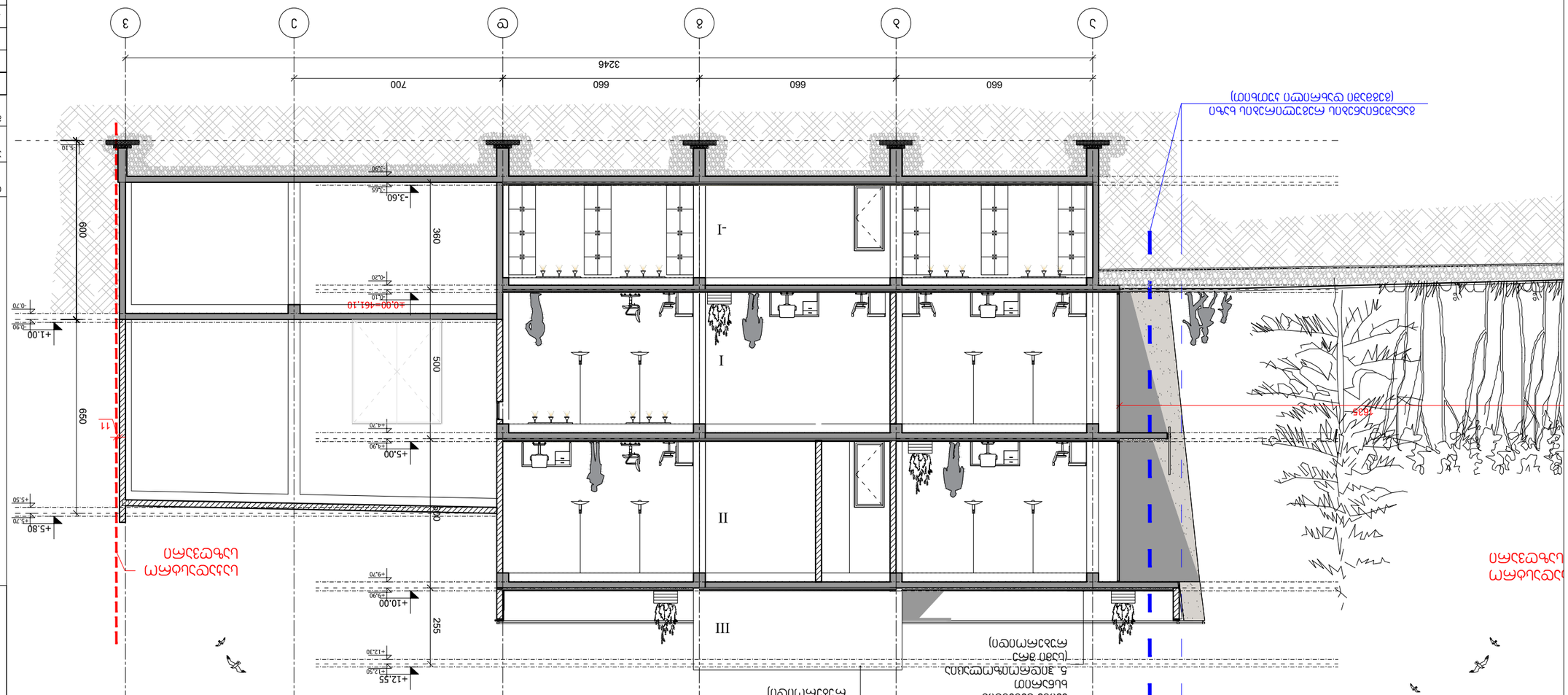

Экспликация зданий и сооружений

Поз.	Наименование	Кол.	Примечание
I	Административно-производственный корпус	1	
II	Открытый производственный корпус 4Ца	1	
III	Открытый производственный корпус	1	
1	Электроподстанция	1	
2	Дизельная-газгольдерная	1	
3	Бытовой корпус	1	
4	Электрощитовая (цех 3)	1	
5	Электрощитовая (цех 1)	1	
6	Склад готовой продукции	1	

Ведомость ссылочных и прилагаемых документов

Обозначение	Наименование	Примечание
	Ссылочные документы	
	Генеральный план	
	Прилагаемые документы	
А-3	Разрез 3-3 (1-2 строительный)	

Изм.	Кол.уч.	Лист	№ док.
Разраб.			
Проверил			
Н.контр.			
ГИП			

Разрез 3-3 (1-2 строительный)

Стадия	Лист	Листов
Р	1	1

ООО "Завод ЖБИ №3"
г. Ангарск, Восточный промышленный узел, 14 - 517

Инв. № подл. | Подпись и дата | Взам. инв. №

Инв. № дубл. | Подпись и дата

Примечания:
1. Отметка 0.000 соответствует абсолютной отметке 461.10 по генплану.
2. Все размеры даны в мм, отметки — в м.
3. Кровля — рулонная, с внутренним водостоком.
4. Фундаменты — см. конструктивные разделы.
5. Высота помещений в свету — 5.10 м.
6. Ворота — см. спецификацию проемов.
7. Отмостка — по периметру здания.
8. Существующий кирпичный забор подлежит демонтажу.