ს.ს.ი.პ თბილისის მუნიციპალიტეტის

არქიტექტურის სამსახურს

მოქალაქე/ორგანიზაცია: [illegible]

მისამართი: [illegible]

ტელ/მობ: [illegible]

განცხადება

AR 1690312

[illegible]

[illegible]

[illegible]

საქართველოს შინაგან საქმეთა სამინისტროს
საპატრულო პოლიციის დეპარტამენტი



MINISTRY OF INTERNAL AFFAIRS OF GEORGIA
PATROL POLICE DEPARTMENT

MIA 9 19 01754656

05/07/2019

მოქ. ი. ბოლქვაძეს
ქ. თბილისი ქუთათელაძეს ქუჩა, N 9, ბინა 5;
თქვენს 2019 წლის 4 ივლისის განცხადებაზე

ასლი: საპატრულო პოლიციის დეპარტამენტის
ქ. თბილისის მთავარი სამმართველოს უფროსის
მოადგილეს ბ–ნ ლაშა ჯოხაძეს

საპატრულო პოლიციის დეპარტამენტში განხილულ იქნა თქვენი განცხადება, რომელიც ეხება ქ. თბილისი შ. პეტეფის ქ. 15 ს/კ 01.17.10.005.057-ის მიმდებარედ შესასვლელ–გამოსასვლელი გზის მოწყობას, სამშენებლო დამცავი ღობის განთავსებას და არსებული საგზაო/სატრანსპორტო ინფრასტრუქტურის, ნაკადების მიმართულების საგზაო მოძრაობის ორგანიზაციის სქემების შეთანხმებას.

ვითვალისწინებთ რა, ქ. თბილისის მერიის ტრანსპორტის საქალაქო სამსახურის თანხმობას, საპატრულო პოლიციის დეპარტამენტი ითანხმებს წარმოდგენილ დროებითი და მუდმივი მოძრაობის ორგანიზაციის სქემებს და არ არის წინააღმდეგი განახორციელოთ ზემოაღნიშნული სამუშაოები შემდეგი პირობების დაცვით:

- ქვეითად მოსიარულეთა უსაფრთხოების მიზნით დამცავი ღობის ფარგლებში მოეწყოს (თანხმობის გაცემიდან ექვსი თვის განმავლობაში) ქუჩის სავალი ნაწილის მხრიდან ქვეითად მოსიარულეთა ბილიკი, ღობე გზის სავალი ნაწილის მხრიდან გადაიხუროს და ღამის საათებში განათდეს;
- სამშენებლო დამცავი ღობე შეიღებოს შავ-თეთრი ან წითელ-თეთრი ზოლებით;
- სამშენებლო ობიექტზე მისასვლელი გზა აღიჭურვოს მოძრაობის რეგულირების ტექნიკური საშუალებებით წარმოდგენილი სქემის შესაბამისად;
- დაცული იქნას გზის სავალი ნაწილის სისაუფთავე, არ დაუშვათ სამშენებლო მასალისა და ტექნიკის გზის სავალ ნაწილზე განთავსება;
- სამუშაოების დასრულებისთანავე ფეხით მოსიარულეთა ბილიკი მოყვანილ იქნას პირვანდელ მდგომარეობაში, დროებითი მოძრაობის რეგულირების ტექნიკურ საშუალებებს გაუკეთდეს დემონტაჟი და გზის მიერთების ადგილები აღიჭურვოს მოძრაობის რეგულირების ტექნიკური საშუალებებით შეთანხმებული საგზაო მოძრაობის ორგანიზაციის სქემების შესაბამისად;

- სამუშაოების დაწყების და დამთავრების შესახებ წინასწარ ეცნობოს საპატრულო პოლიციის დეპარტამენტის სამორიგეო ნაწილს (ტელ: 241-85-04; 241-85-05);

მეორე ადრესატს: გთხოვთ, უზრუნველყოთ კონტროლის დაწესება წერილში მითითებულ პირობების შესრულებაზე და მოძრაობის რეგულირების ტექნიკური საშუალებების განთავსების მდგომარეობაზე. შეუსრულებლობის შემთხვევაში გაატარეთ ზომები საქართველოს ადმინისტრაციულ სამართალდარღვევათა კოდექსის 134 მუხლით გათვალისწინებული მოთხოვნების შესაბამისად.

დანართი: 9 ფურცლად.

საპატრულო პოლიციის დეპარტამენტი /
საორგანიზაციო სამმართველო / საგზაო მოძრაობის
ზედამხედველობის განყოფილება
განყოფილების უფროსი
ბარბაქაძე დავით

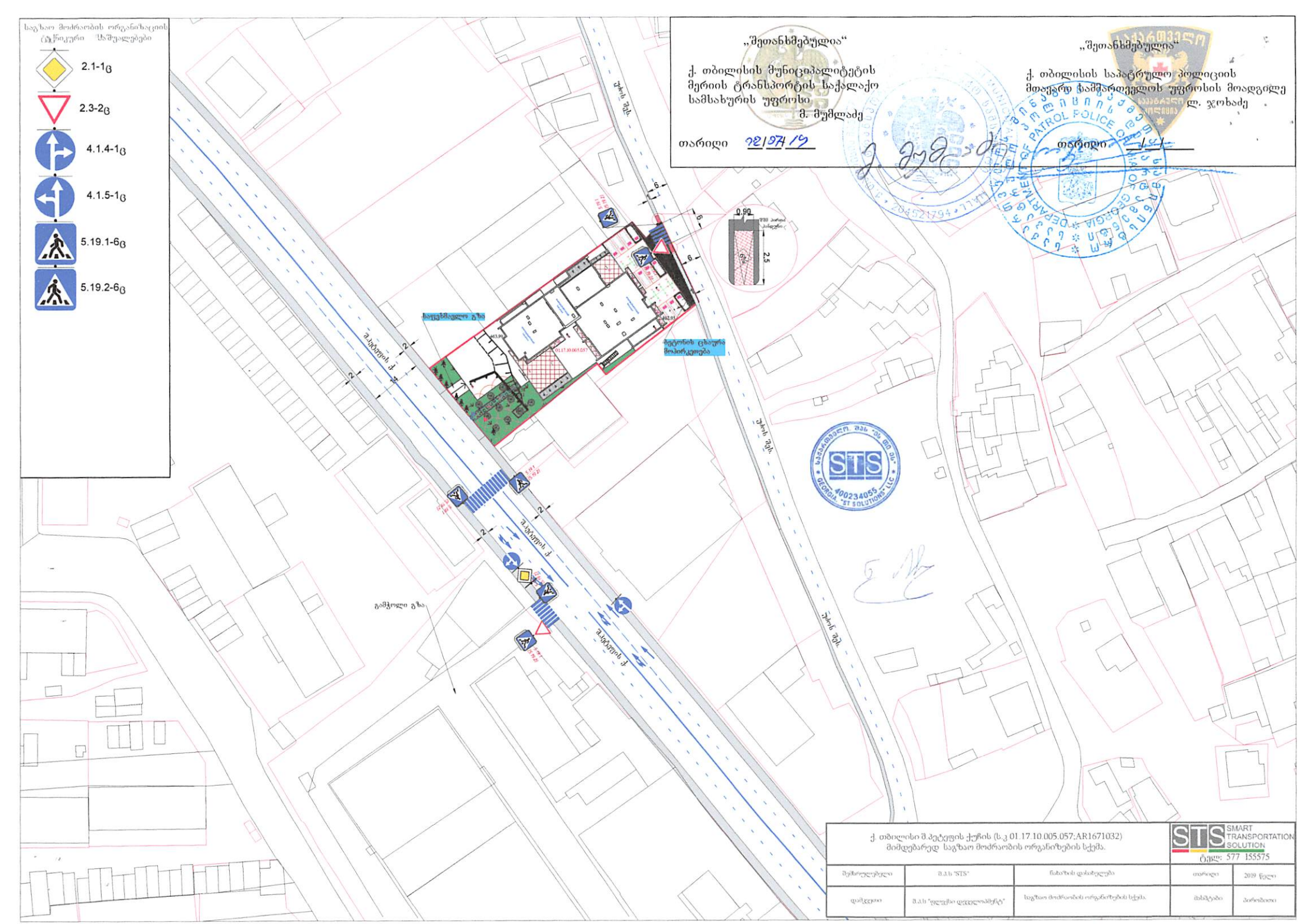

საგზაო მოძრაობის ორგანიზაციის ტექნიკური საშუალებები
2.1-1ც
2.3-2ც
4.1.4-1ც
4.1.5-1ც
5.19.1-6ც
5.19.2-6ც
„შეთანხმებულია“
ქ. თბილისის მუნიციპალიტეტის მერიის ტრანსპორტის საქალაქო სამსახურის უფროსი
მ. მუმლაძე
თარიღი 12/07/19
„შეთანხმებულია“
ქ. თბილისის საპატრულო პოლიციის მთავარი სამმართველოს უფროსის მოადგილე
ლ. ჯოხაძე
თარიღი
STS
GEORGIA "ST SOLUTIONS" LLC
400234055
0.90
2.5
ქ. თბილისი შ.ჰეტეფის ქუჩის (ს.კ 01.17.10.005.057;AR1671032) მიმდებარედ საგზაო მოძრაობის ორგანიზების სქემა.
STS SMART TRANSPORTATION SOLUTION
ტელ: 577 155575
შემსრულებელი
შ.პ.ს "STS"
ნახაზის დასახელება
თარიღი
2019 წელი
დამკვეთი
შ.პ.ს "ფლექსი დეველოპმენტ"
საგზაო მოძრაობის ორგანიზების სქემა.
მასშტაბი
პირობითი

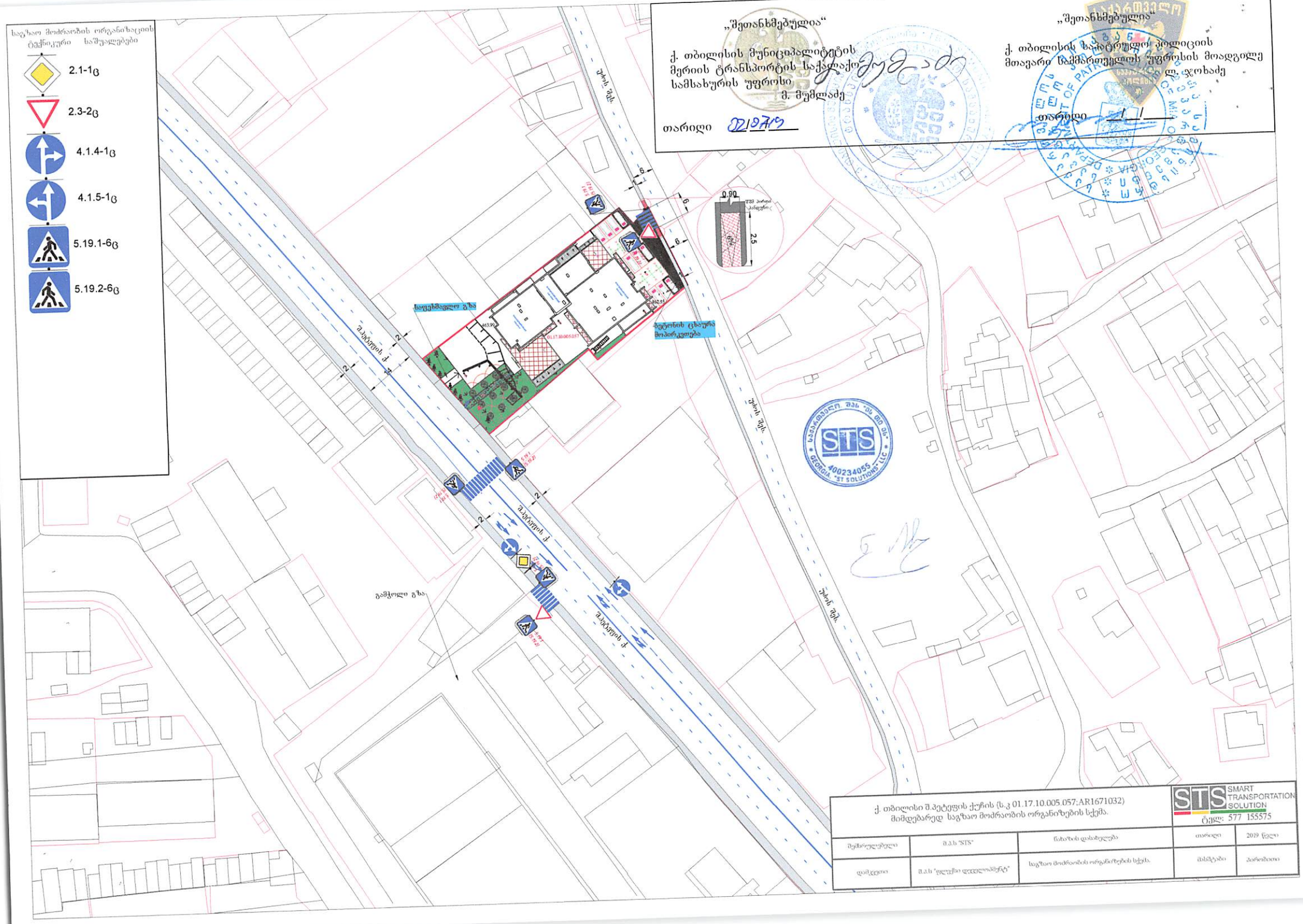
საგზაო მოძრაობის ორგანიზაციის ტექნიკური საშუალებები
2.1-1ც
2.3-2ც
4.1.4-1ც
4.1.5-1ც
5.19.1-6ც
5.19.2-6ც
„შეთანხმებულია“
ქ. თბილისის მუნიციპალიტეტის მერიის ტრანსპორტის საქალაქო სამსახურის უფროსი
მ. მუმლაძე
თარიღი 02/07/19
„შეთანხმებულია“
ქ. თბილისის საკატრულო პოლიციის მთავარი სამმართველოს უფროსის მოადგილე
ლ. ჯოხაძე
თარიღი
STS
GEORGIA "ST SOLUTIONS" LLC
400234055
ქ. თბილისი შ.პეტეფის ქუჩის (ს.კ 01.17.10.005.057;AR1671032) მიმდებარედ საგზაო მოძრაობის ორგანიზების სქემა.
STS SMART TRANSPORTATION SOLUTION
ტელ: 577 155575
შემსრულებელი
შ.პ.ს "STS"
ნახაზის დასახელება
თარიღი
2019 წელი
დამკვეთი
შ.პ.ს "ფლექსი დეველოპმენტ"
საგზაო მოძრაობის ორგანიზების სქემა.
მასშტაბი
პირობითი

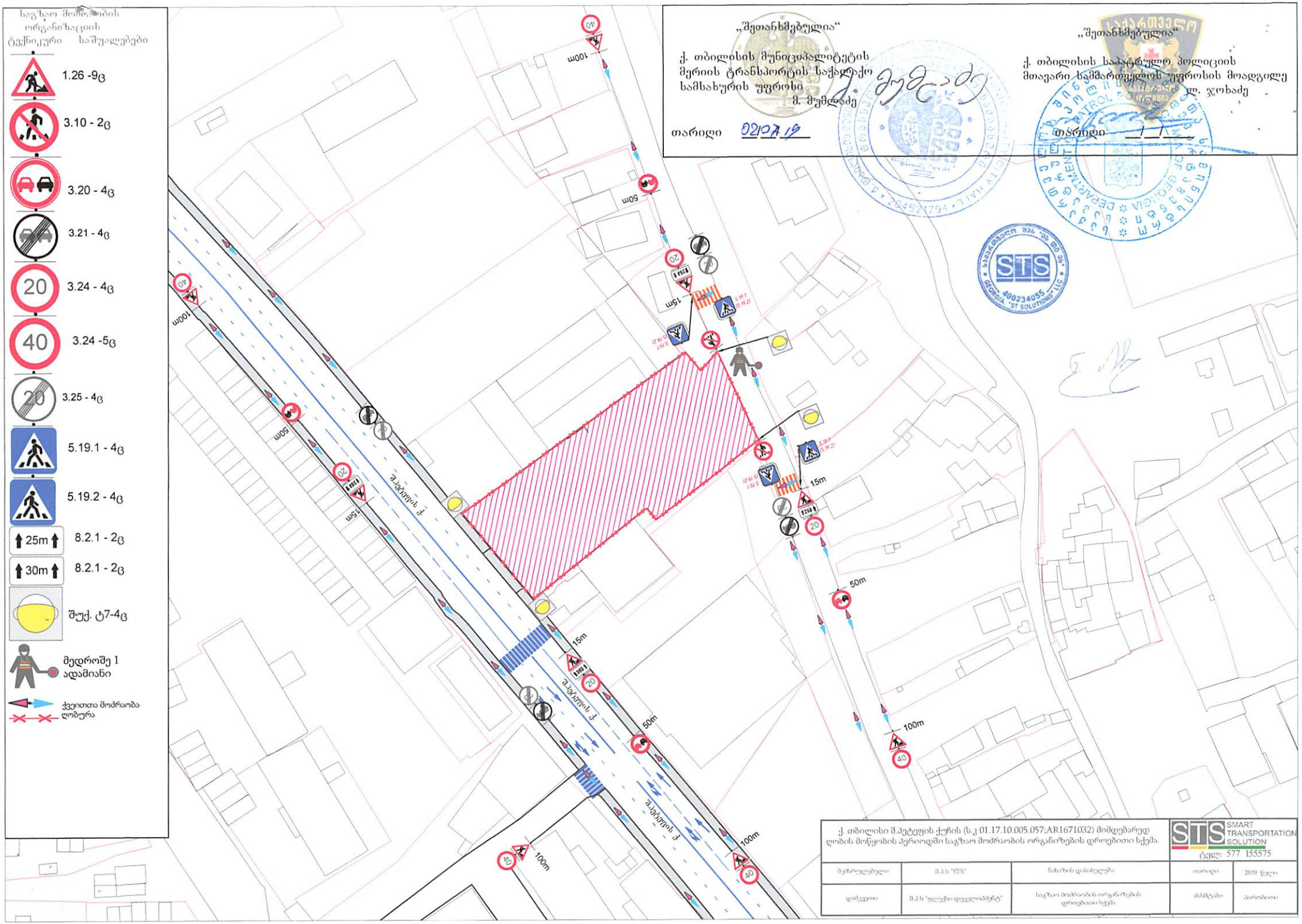

საგზაო მოძრაობის ორგანიზაციის ტექნიკური საშუალებები
1.26 -9ც
3.10 - 2ც
3.20 - 4ც
3.21 - 4ც
3.24 - 4ც
3.24 -5ც
3.25 - 4ც
5.19.1 - 4ც
5.19.2 - 4ც
25m
8.2.1 - 2ც
30m
8.2.1 - 2ც
შუქ. ტ7-4ც
მედროშე 1 ადამიანი
ქვეითთა მოძრაობა ღობურა
„შეთანხმებულია“
ქ. თბილისის მუნიციპალიტეტის მერიის ტრანსპორტის საქალაქო სამსახურის უფროსი
მ. მუმლაძე
თარიღი 02/07/19
„შეთანხმებულია“
ქ. თბილისის საპატრულო პოლიციის მთავარი სამმართველოს უფროსის მოადგილე
ლ. ჯოხაძე
თარიღი
STS
400234055
GEORGIA "ST SOLUTIONS" LLC
100m
50m
15m
20
40
ქ. თბილისი შ.პეტეფის ქუჩის (ს.კ 01.17.10.005.057;AR1671032) მიმდებარედ ღობის მოწყობის პერიოდში საგზაო მოძრაობის ორგანიზების დროებითი სქემა.
STS SMART TRANSPORTATION SOLUTION
ტელ: 577 155575
მუმსრულებელი
შ.პ.ს "STS"
ნახაზის დასახელება
თარიღი
2019 წელი
დამკვეთი
შ.პ.ს "ფლექსი დეველოპმენტ"
საგზაო მოძრაობის ორგანიზების დროებითი სქემა
მასშტაბი
პირობითი

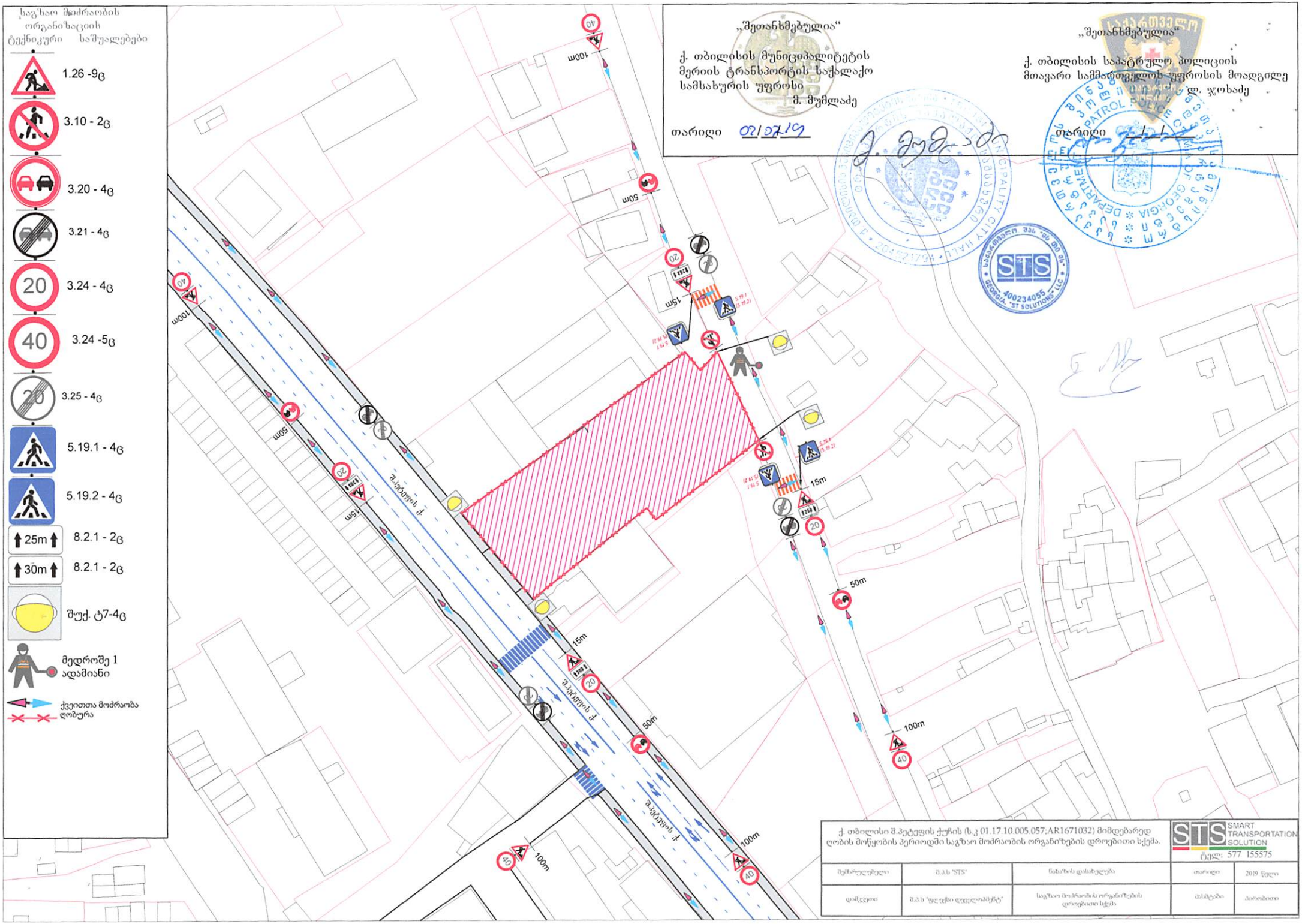
საგზაო მოძრაობის ორგანიზაციის ტექნიკური საშუალებები
1.26 -9ც
3.10 - 2ც
3.20 - 4ც
3.21 - 4ც
3.24 - 4ც
3.24 -5ც
3.25 - 4ც
5.19.1 - 4ც
5.19.2 - 4ც
8.2.1 - 2ც
8.2.1 - 2ც
შუქ. ტ7-4ც
მედროშე 1 ადამიანი
ქვეითთა მოძრაობა
ღობურა
„შეთანხმებულია“
ქ. თბილისის მუნიციპალიტეტის მერიის ტრანსპორტის საქალაქო სამსახურის უფროსი
მ. მუმლაძე
თარიღი 01.07.19
„შეთანხმებულია“
ქ. თბილისის საპატრულო პოლიციის მთავარი სამმართველოს უფროსის მოადგილე
ლ. ჯოხაძე
თარიღი
ალ. ყაზბეგის ქ.
ალ. ყაზბეგის ქ.
ალ. ყაზბეგის ქ.
100m
50m
15m
ქ. თბილისი შ.პეტეფის ქუჩის (ს.კ 01.17.10.005.057;AR1671032) მიმდებარედ ღობის მოწყობის პერიოდში საგზაო მოძრაობის ორგანიზების დროებითი სქემა.
STS SMART TRANSPORTATION SOLUTION
ტელ: 577 155575
შემსრულებელი
შ.პ.ს "STS"
ნახაზის დასახელება
თარიღი
2019 წელი
დამკვეთი
შ.პ.ს "ფლეში დეველოპმენტ"
საგზაო მოძრაობის ორგანიზების დროებითი სქემა
მასშტაბი
პირობითი

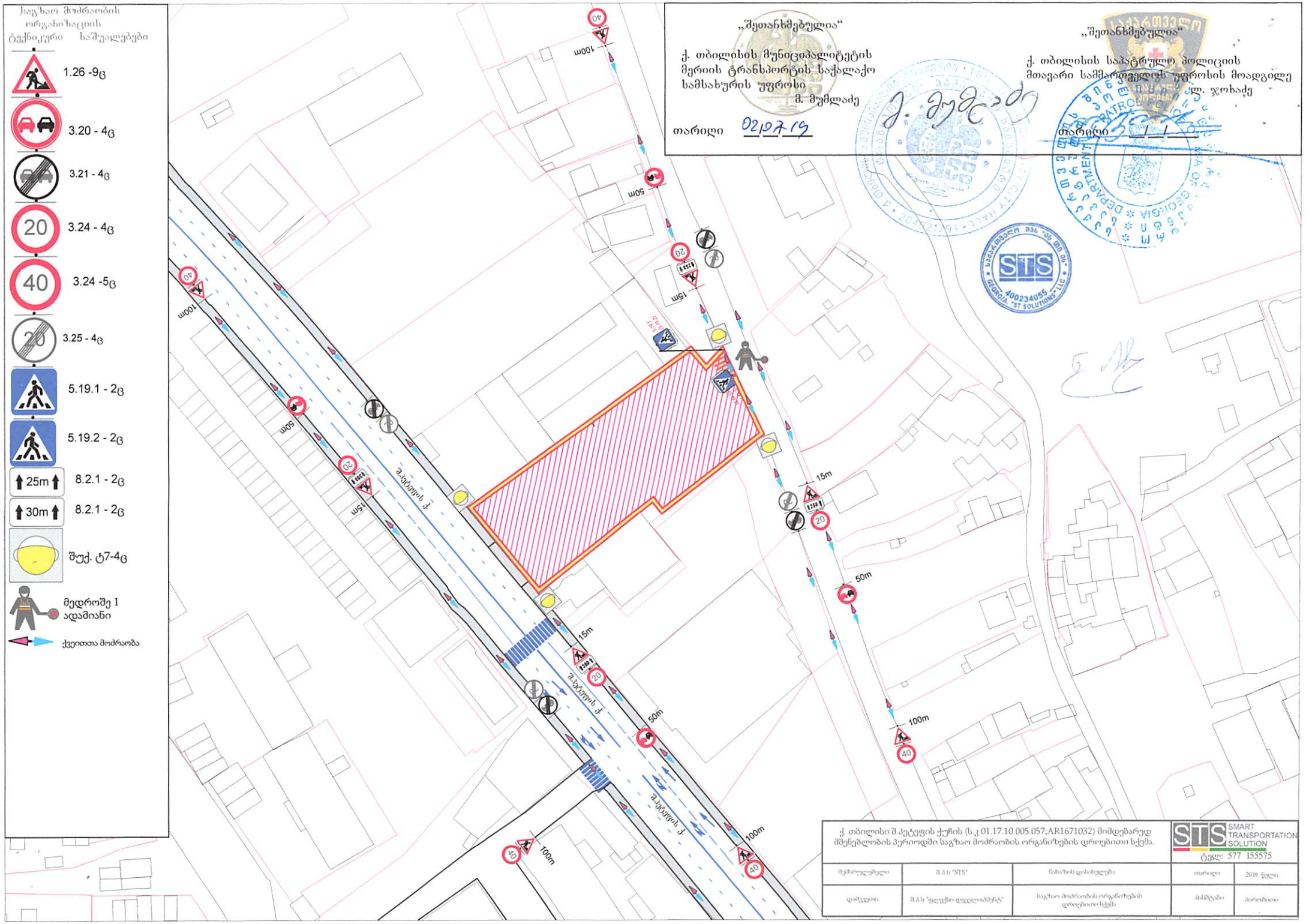


ქ. თბილისი შ.პეტეფის ქუჩის (ს.კ 01.17.10.005.057;AR1671032) მიმდებარედ მშენებლობის პერიოდში საგზაო მოძრაობის ორგანიზების დროებითი სქემა.

STS SMART TRANSPORTATION SOLUTION
ტელ: 577 155575

| | | | | |
|---|---|---|---|---|
| მეშარულებელი | შ.პ.ს "STS" | ნახაზის დასახელება | თარიღი | 2019 წელი |
| დამკვეთი | შ.პ.ს "ფლექსი დეველოპმენტ" | საგზაო მოძრაობის ორგანიზების დროებითი სქემა | მასშტაბი | პირობითი |

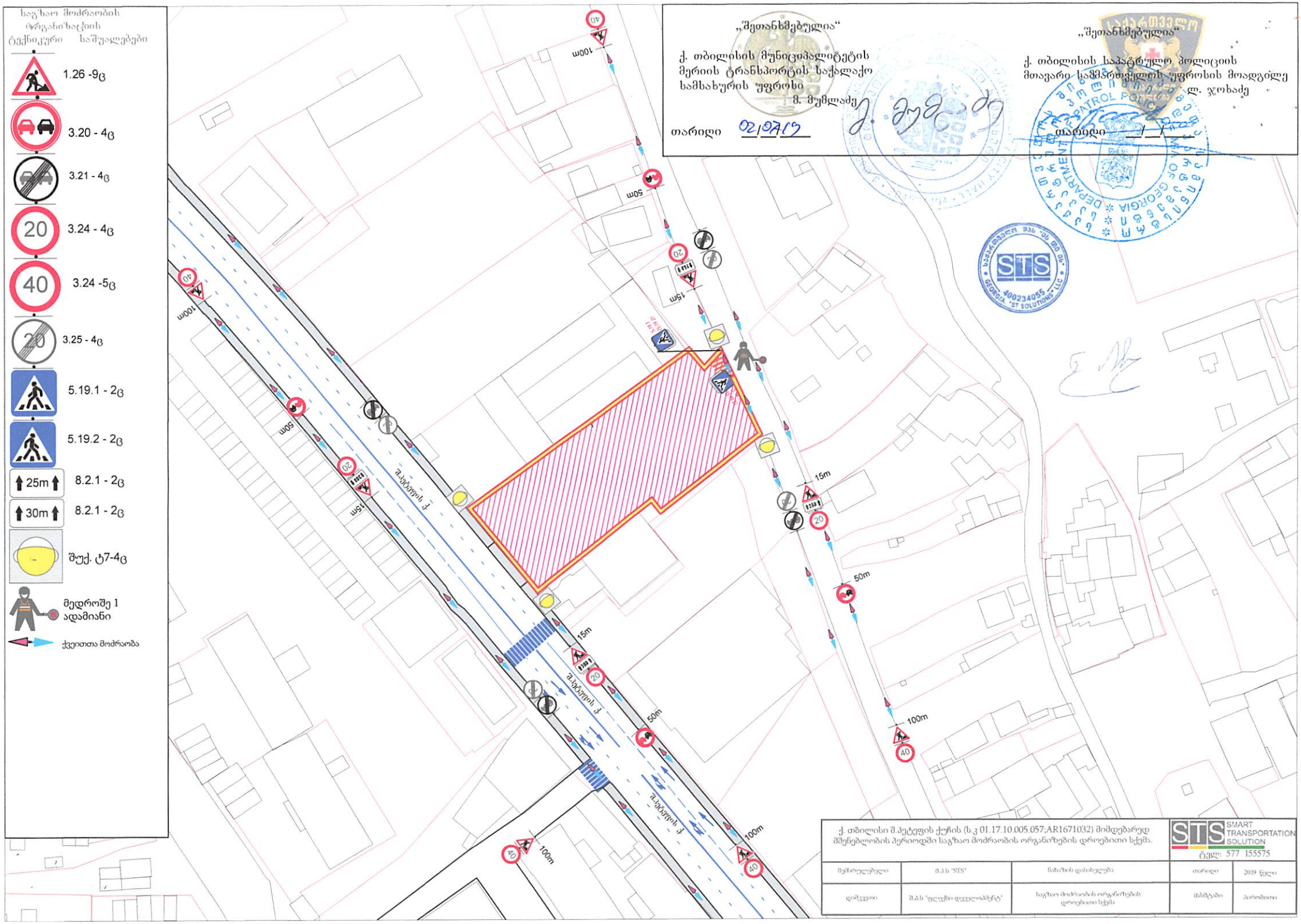


| | | | | |
|---|---|---|---|---|
| ქ. თბილისი შ.პეტეფის ქუჩის (ს.კ 01.17.10.005.057;AR1671032) მიმდებარედ მშენებლობის პერიოდში საგზაო მოძრაობის ორგანიზების დროებითი სქემა. | | | STS SMART TRANSPORTATION SOLUTION ტელ: 577 155575 | |
| შემსრულებელი | შ.პ.ს "STS" | ნახაზის დასახელება | თარიღი | 2019 წელი |
| დამკვეთი | შ.პ.ს "ფლექსი დეველოპმენტ" | საგზაო მოძრაობის ორგანიზების დროებითი სქემა | მასშტაბი | პირობითი |

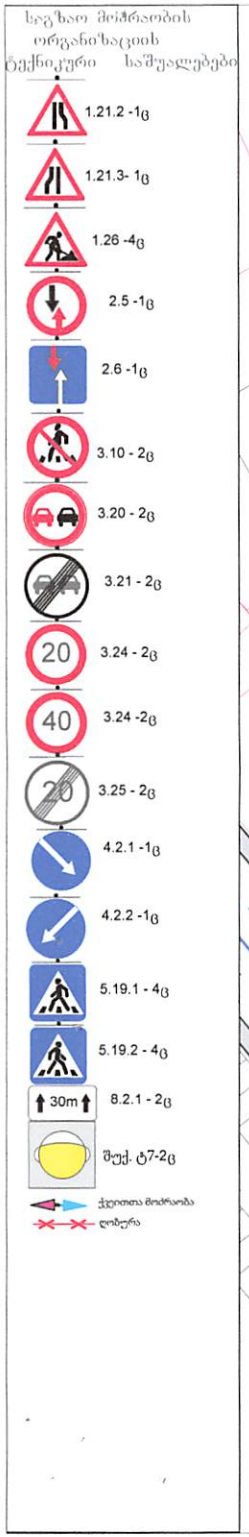


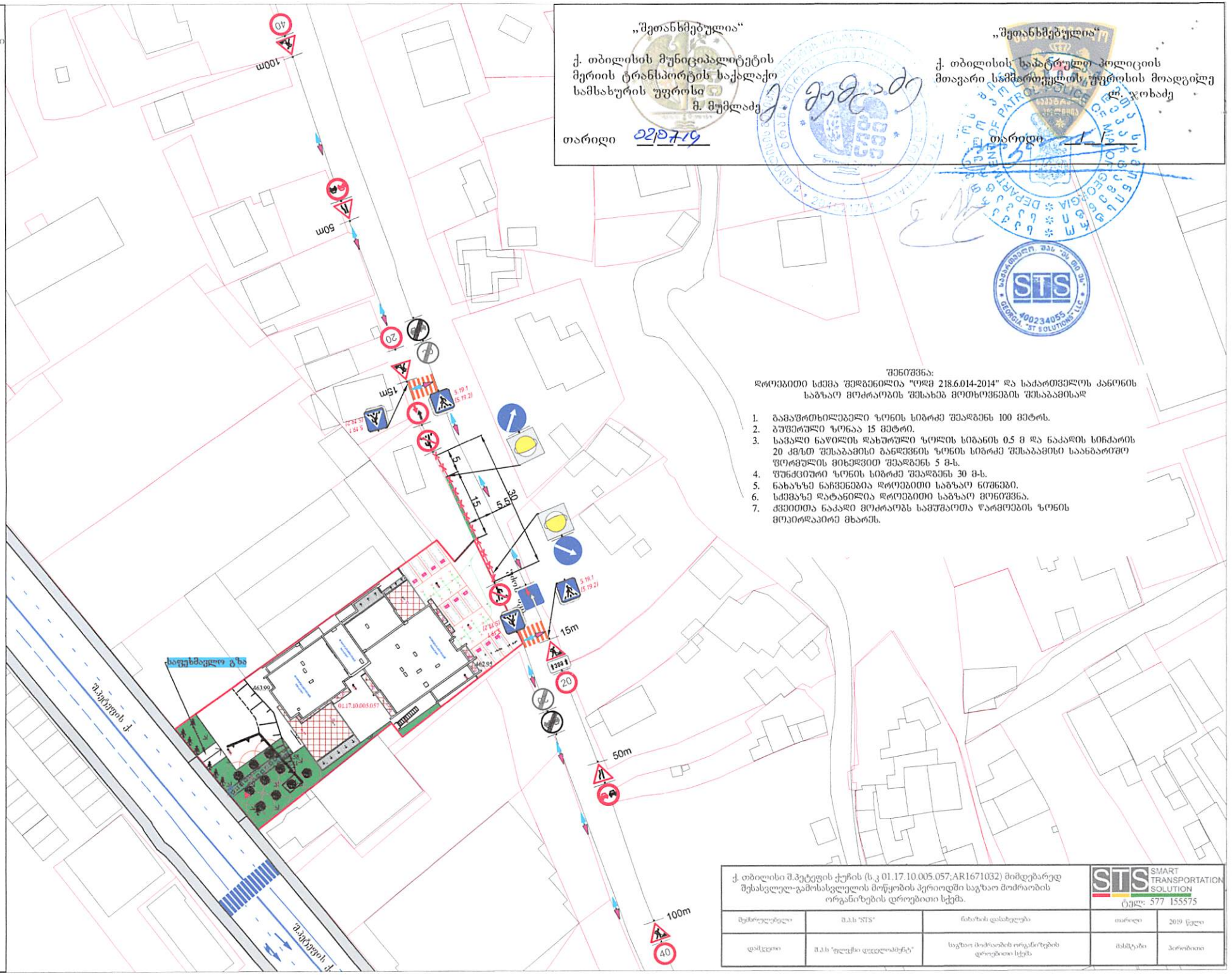


„შეთანხმებულია“

ქ. თბილისის მუნიციპალიტეტის მერიის ტრანსპორტის საქალაქო სამსახურის უფროსი
მ. მუმლაძე

თარიღი 02/07/19

„შეთანხმებულია“

ქ. თბილისის საპატრულო პოლიციის მთავარი სამმართველოს უფროსის მოადგილე
ლ. ჯოხაძე

თარიღი 1/1

STS
GEORGIA "ST SOLUTIONS" LLC
400234055

შენიშვნა:
დროებითი სქემა შედგენილია "ოდმ 218.6.014-2014" და საქართველოს კანონის საგზაო მოძრაობის შესახებ მოთხოვნების შესაბამისად

1. გამაფრთხილებელი ზონის სიგრძე შეადგენს 100 მეტრს.
2. ბუფერული ზონაა 15 მეტრი.
3. სავალი ნაწილის დახურული ზოლის სიგანის 0.5 მ და ნაკადის სიჩქარის 20 კმ/სთ შესაბამისი განდევნის ზონის სიგრძე შესაბამისი საანგარიშო ფორმულის მიხედვით შეადგენს 5 მ-ს.
4. შუნქციური ზონის სიგრძე შეადგენს 30 მ-ს.
5. ნახაზზე ნაჩვენებია დროებითი საგზაო ნიშნები.
6. სქემაზე დატანილია დროებითი საგზაო მონიშვნა.
7. ქვეითთა ნაკადი მოძრაობს სამუშაოთა წარმოების ზონის მოპირდაპირე მხარეს.

| | | | | |
|---|---|---|---|---|
| ქ. თბილისი შ.პეტეფის ქუჩის (ს.კ 01.17.10.005.057;AR1671032) მიმდებარედ შესასვლელ-გამოსასვლელის მოწყობის პერიოდში საგზაო მოძრაობის ორგანიზების დროებითი სქემა. | | | STS SMART TRANSPORTATION SOLUTION ტელ: 577 155575 | |
| შემსრულებელი | შ.პ.ს "STS" | ნახაზის დასახელება | თარიღი | 2019 წელი |
| დამკვეთი | შ.პ.ს "ფლექსი დეველოპმენტ" | საგზაო მოძრაობის ორგანიზების დროებითი სქემა | მასშტაბი | პირობითი |

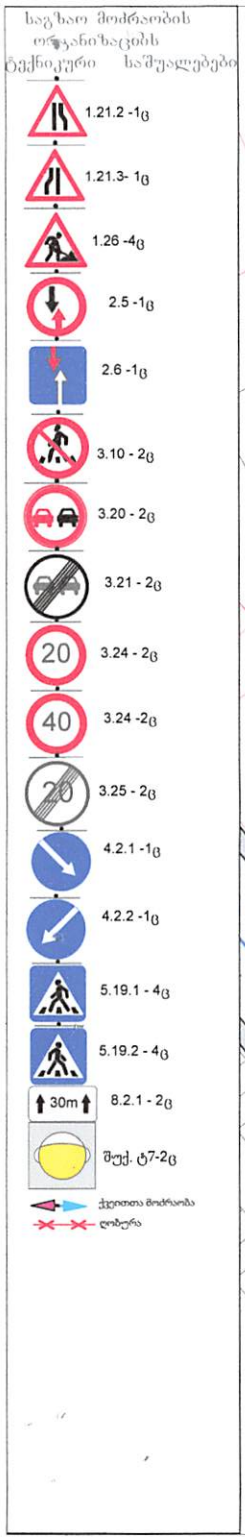


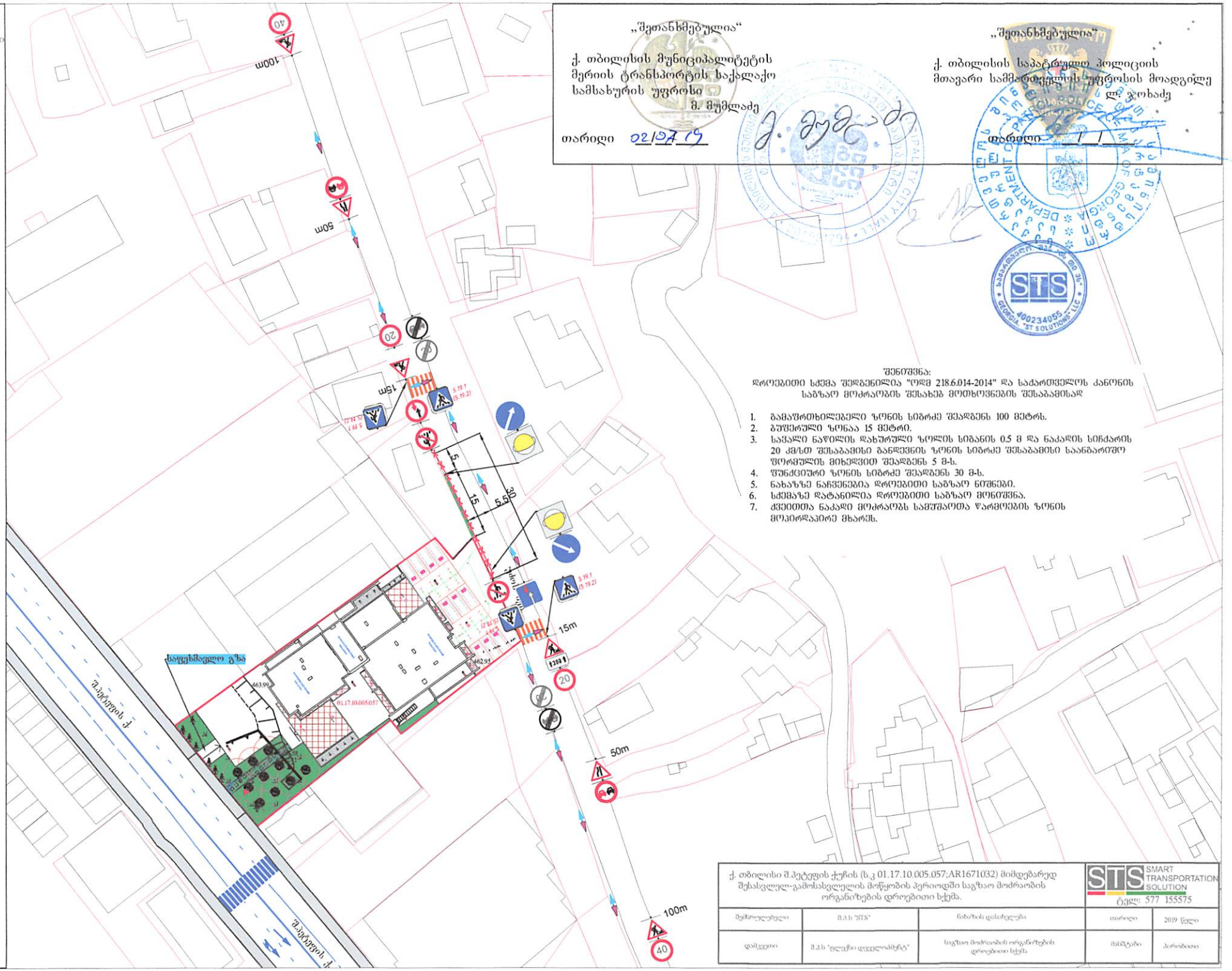


„შეთანხმებულია"

ქ. თბილისის მუნიციპალიტეტის მერიის ტრანსპორტის საქალაქო სამსახურის უფროსი
მ. მუმლაძე

თარიღი 02/07/19

„შეთანხმებულია"

ქ. თბილისის საპატრულო პოლიციის მთავარი სამმართველოს უფროსის მოადგილე
ლ. ჯოხაძე

თარიღი / /

შენიშვნა:
დროებითი სქემა შედგენილია "ოდმ 218.6.014-2014" და საქართველოს კანონის საგზაო მოძრაობის შესახებ მოთხოვნების შესაბამისად

1. გამაფრთხილებელი ზონის სიბრძე შეადგენს 100 მეტრს.
2. გუფერული ზონაა 15 მეტრი.
3. სავალი ნაწილის დახურული ზოლის სიგანის 0.5 მ და ნაკადის სიჩქარის 20 კმ/სთ შესაბამისი განდევნის ზონის სიბრძე შესაბამისი საანგარიშო ფორმულის მიხედვით შეადგენს 5 მ-ს.
4. შუნქციური ზონის სიბრძე შეადგენს 30 მ-ს.
5. ნახაზზე ნაჩვენებია დროებითი საგზაო ნიშნები.
6. სქემაზე დატანილია დროებითი საგზაო მონიშვნა.
7. ქვეითთა ნაკადი მოძრაობს სამუშაოთა წარმოების ზონის მოპირდაპირე მხარეს.

| | | | | |
|---|---|---|---|---|
| ქ. თბილისი შ.პეტეფის ქუჩის (ს.კ 01.17.10.005.057;AR1671032) მიმდებარედ შესასვლელ-გამოსასვლელის მოწყობის პერიოდში საგზაო მოძრაობის ორგანიზების დროებითი სქემა. | | | STS SMART TRANSPORTATION SOLUTION ტელ: 577 155575 | |
| შემსრულებელი | შ.პ.ს "STS" | ნახაზის დასახელება | თარიღი | 2019 წელი |
| დამკვეთი | შ.პ.ს "ფლექსი დეველოპმენტ" | საგზაო მოძრაობის ორგანიზების დროებითი სქემა | მასშტაბი | პირობითი |

ქალაქ თბილისის მუნიციპალიტეტის მერია
# ტრანსპორტის საქალაქო სამსახური

წერილის ნომერი: **16-01191833576**
თარიღი: **02/07/2019**
პინი: **4364**

**ადრესატი:** შპს ფლექსი დეველოპმენტი
**საიდენტიფიკაციო ნომერი:** 405085937
**მისამართი:** ი.ჭავჭავაძი გამზ. 39 ბ, მე-3 სართული, ოფისი 9

გადაამოწმეთ: **document.municipal.gov.ge**

შპს „ფლექსი დეველოპმენტი“-ს დირექტორს
ბატონ გიორგი მგელაძე

**ბატონო გიორგი,**

თქვენი მ/წლის 26 ივნისის განცხადებით (მერიაში რეგისტრაციის №10/0119177123-16; 26.06.2019წ.) წარმოდგენილი საგზაო მოძრაობის ორგანიზების სქემა სამსახურის მიერ შეთანხმებულია.

ამასთან გაცნობებთ, რომ სამუშაოს დასრულების შემდეგ დემონტაჟი უნდა გაუკეთდეს დროებით დამონტაჟებულ საგზაო მოძრაობის ორგანიზების ტექნიკურ საშუალებებს და ქუჩის სავალი ნაწილი მოყვანილი იქნას პირვანდელ მდგომარეობაში.

დანართი: 12 ფურცელი
**პატივისცემით,**

მამუკა მუმლაძე

პირველადი სტრუქტურული ერთეულის ხელმძღვანელი (საქალაქო სამსახურის უფროსი)



გამოყენებულია კვალიფიციური ელექტრონული ხელმოწერა/ ელექტრონული შტამპი