481800 481850

4624700 4624650

ტოპოგეგმა

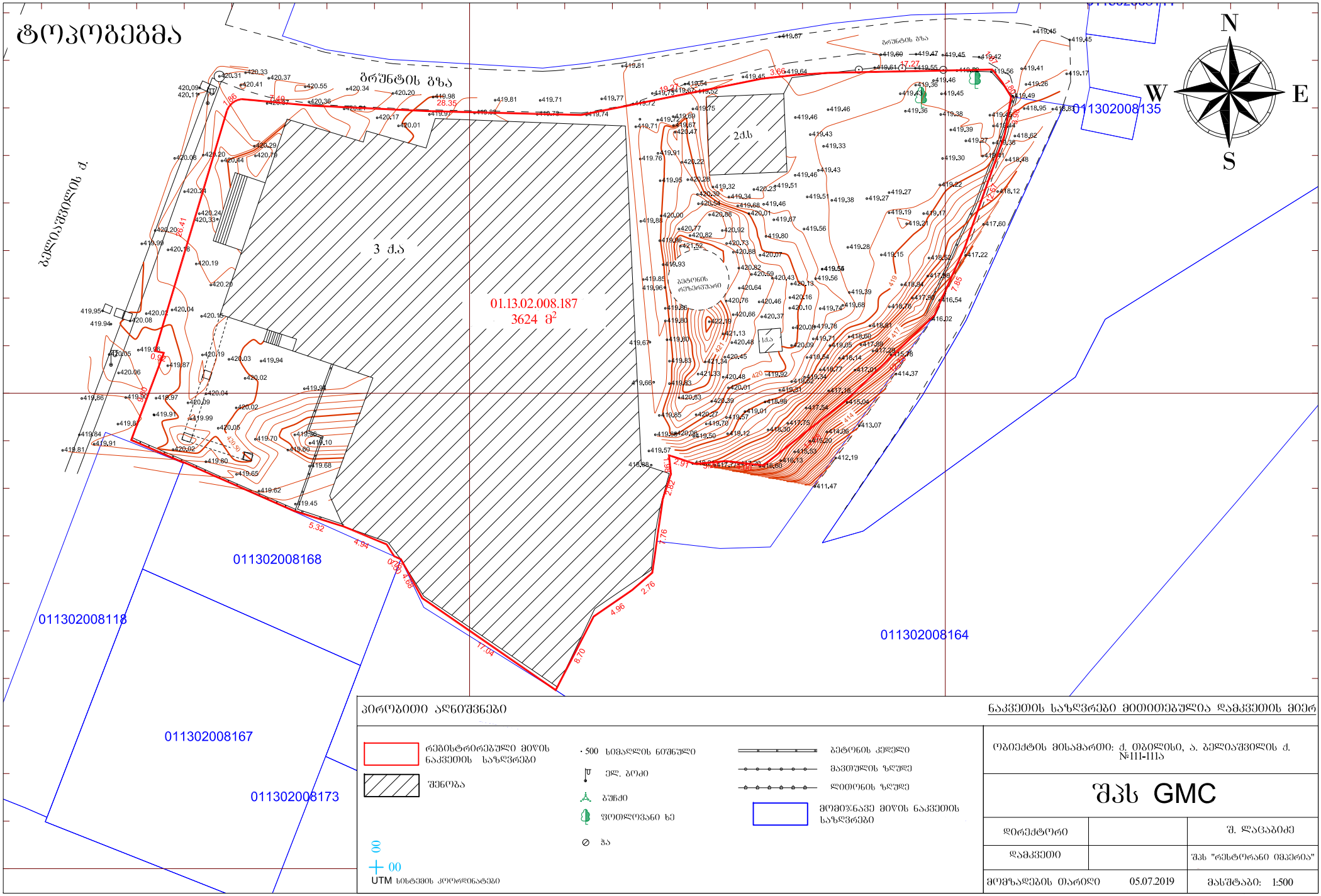

პირობითი აღნიშვნები

- რეგისტრირებული მიწის ნაკვეთის საზღვრები
- შენობა
- 500 სიმაღლის ნიშნული
- ელ. ბოძი
- ბუჩქი
- ფოთლოვანი ხე
- ჭა
- ბეტონის კედელი
- მავთულის ზღუდე
- ლითონის ზღუდე
- მომიჯნავე მიწის ნაკვეთის საზღვრები

UTM სისტემის კოორდინატები

ნაკვეთის საზღვრები მითითებულია დამკვეთის მიერ

ობიექტის მისამართი: ქ. თბილისი, ა. ბელიაშვილის ქ. №111-111ა

შპს GMC

დირექტორი		შ. ლაცაბიძე
დამკვეთი		შპს "რესტორანი იმპერია"
მომზადების თარიღი	05.07.2019	მასშტაბი: 1:500

გენგეგმა

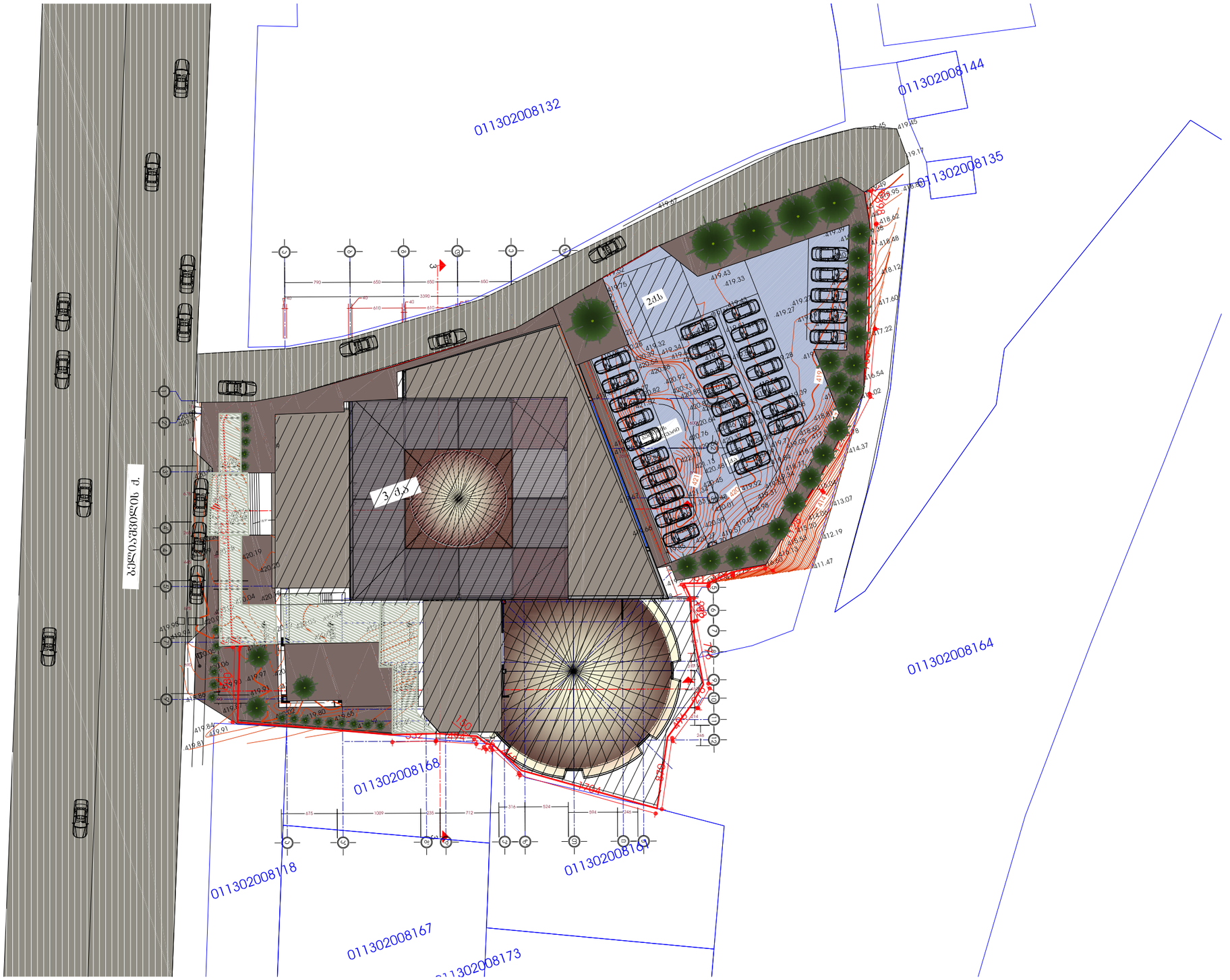

ფორმატი: A-3	პროექტის №:
შენობები:	
დირექტორი	გ. ჯაფარიძე
მთ.არქიტექტორი	გ. ჯაფარიძე
პროექტი	ზ. ცისკრიშვილი

პროექტის №: –

რევიზია: A თარიღი:

ობიექტის სახელწოდება:

რესტორანი "იმპერია"

დამკვეთი:

დეპოზ ნამოევი

ობიექტის მისამართი:

ქ. თბილისი ბელოვანების ქ.111

ს.კ.01.13.02.008.061

ფერადის სახელი:

გენგეგმა

მასშტაბი: -

ფერადის ნომერი:

ფერადი: ფერადის:

შპს „გოდაკო2"
საქართველო, თბილისი,
თამაზ ნადარეიშვილის ქ. №6ა
ტელ/ფაქსი: (+99532) 592903022
ელ.ფოსტა: <godaco@mail.ru>
სანებართვო № 405095846

გოდაკო2
godako2
არქიტექტორული ფირმა

Company "GODAKO2"
Tamaz nadareishvili str. #6a, III Floor
Tbilisi, Georgia
Tel/fax: (+99532) 592903022
E_mail: <godaco@mail.ru>
License # 405095846