თბილისი 2012

ქ. თბილისში რუსთაველის გამზირი №15 ში მდებარე პაშა ბანკის ოფისის შიდა სარემონტო სამუშაოებისა და ფასადზე ბანკის ლოგოს განთავსების პროექტი

PASHA Bank

TORRE S.r.l.

Dotti_Pasini Architetti

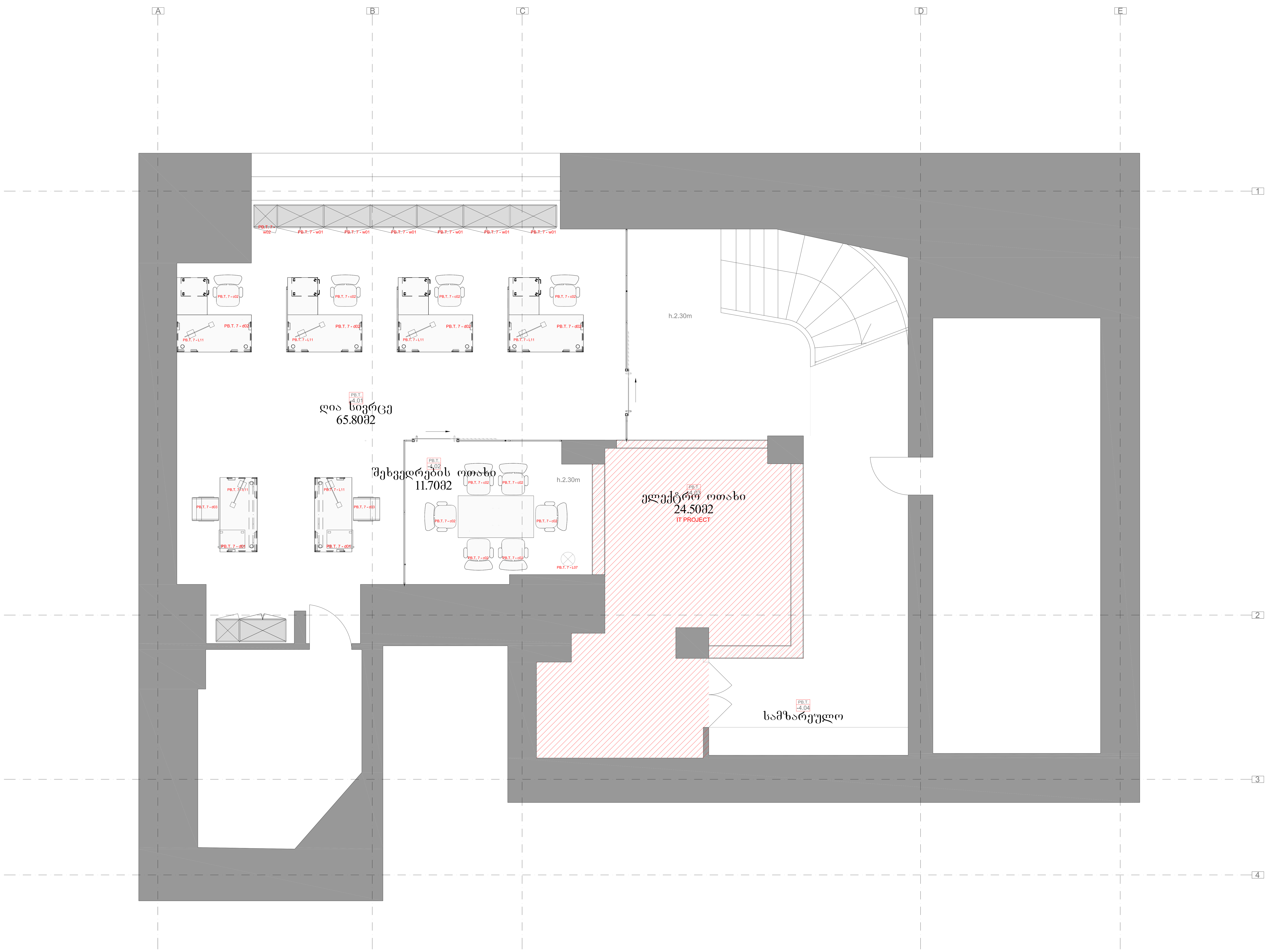

N.	მეოთხე სარდაფი-ექსპლიკაცია
-4.01	ღია სივრცე
-4.01	რისკების განყოფილება
-4.01	აუდიტის განყოფილება
-4.01	საჩივრების განყოფილება
-4.01	პიარი და მარკეტინგი
-4.02	შეხვედრების ოთახი
-4.03	ელექტრო ოთახი
-4.04	სამზარეულო

PB.T. a - n — **Pasha Bank Tbilisi wall**

PB.T. D - n — **Pasha Bank Tbilisi door**

PB.T.7-dn	მაგიდა
PB.T.7-cn	სკამი
PB.T.7-sn	დივანი
PB.T.7-wn	კარადა
PB.T.7-bn	აბაზანა
PB.T.7-vn	ვაზა

PB.T.5-03 **Pasha Bank Tbilisi floor - Moquette**

PB.T. 7 - d01
პერსონალის მაგიდა 800x1600მმ
Graphis სისტემა - TECNO spa

PB.T. 7 - d02
მენეჯერის მაგიდა 800x1600მმ
Graphis სისტემა - TECNO spa

PB.T. 7 - c02
მენეჯერის სავარძელი
შავი ტყავის

PB.T. 7 - c03
თანამშრომლების სავარძელი
შავი ნაჭრის

PB.T. 7 - c02
შეხვედრების ოთახის მენეჯერის სავარძელი
შავი ტყავის

REV.	DATE	IN'L	DESCRIPTION	CHK
1	21/05/2012			

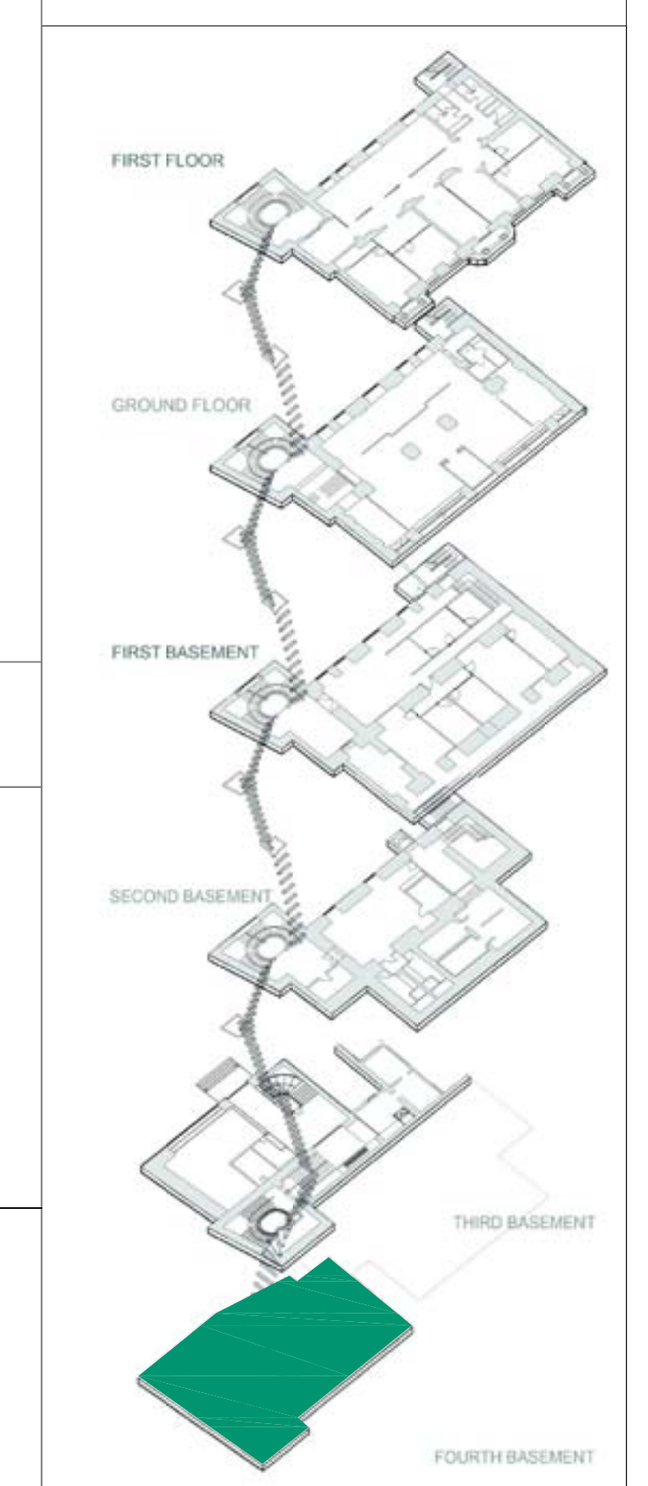

PASHA Bank

პროექტის ხელმძღვანელი
Radmila Gordic

პროექტის არქიტექტორები
Arch. Alessandro Dotti
Arch. Ettore Pasini

ადგილობრივი კონსულტანტი

შ.პ.ს. "სულ არქიტექტურა"
0709 თბილისი, გ. ტაბიძის ქ. 3/5,
ტელ/ფაქსი: (+995 32) 915257
E mail: sul_architecture@yahoo.com

დირექტორი	ი. სკალვინი
მთ. არქიტექტორი	გ. სულაბერიძე
არქიტექტორი	გ. მახარაშვილი

TORRE s.r.l.
Dotti_Pasini Architetti

პროექტის სხვა მონაწილეები
არქ. ფრანჩესკა გუფანტი
არქ. ლინდა კატანეო
არქ. მაურო კატანეო
არქ. სერენა ტრენტაროსი

ნახაზის No

პაშა ბანკის ინტერიერის პროექტი
თბილისის ფილიალი -2012

-IV სართულის გეგმა

PB.T. -04.2

თარიღი 21/05/2012 | მასშტაბი 1:50 | 30/04/2012

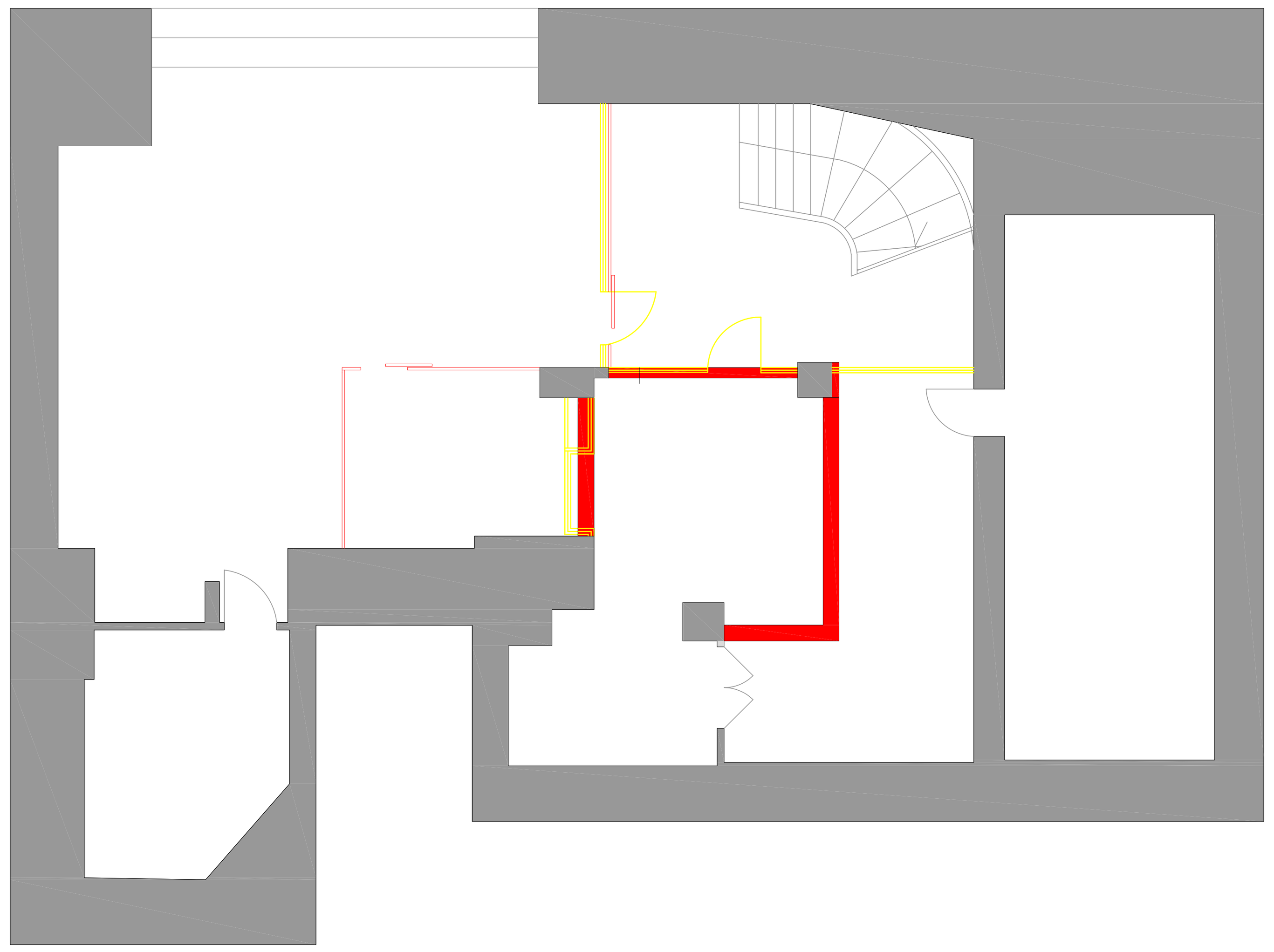

ახლის აშენება
construction

დანგრევა
demolition

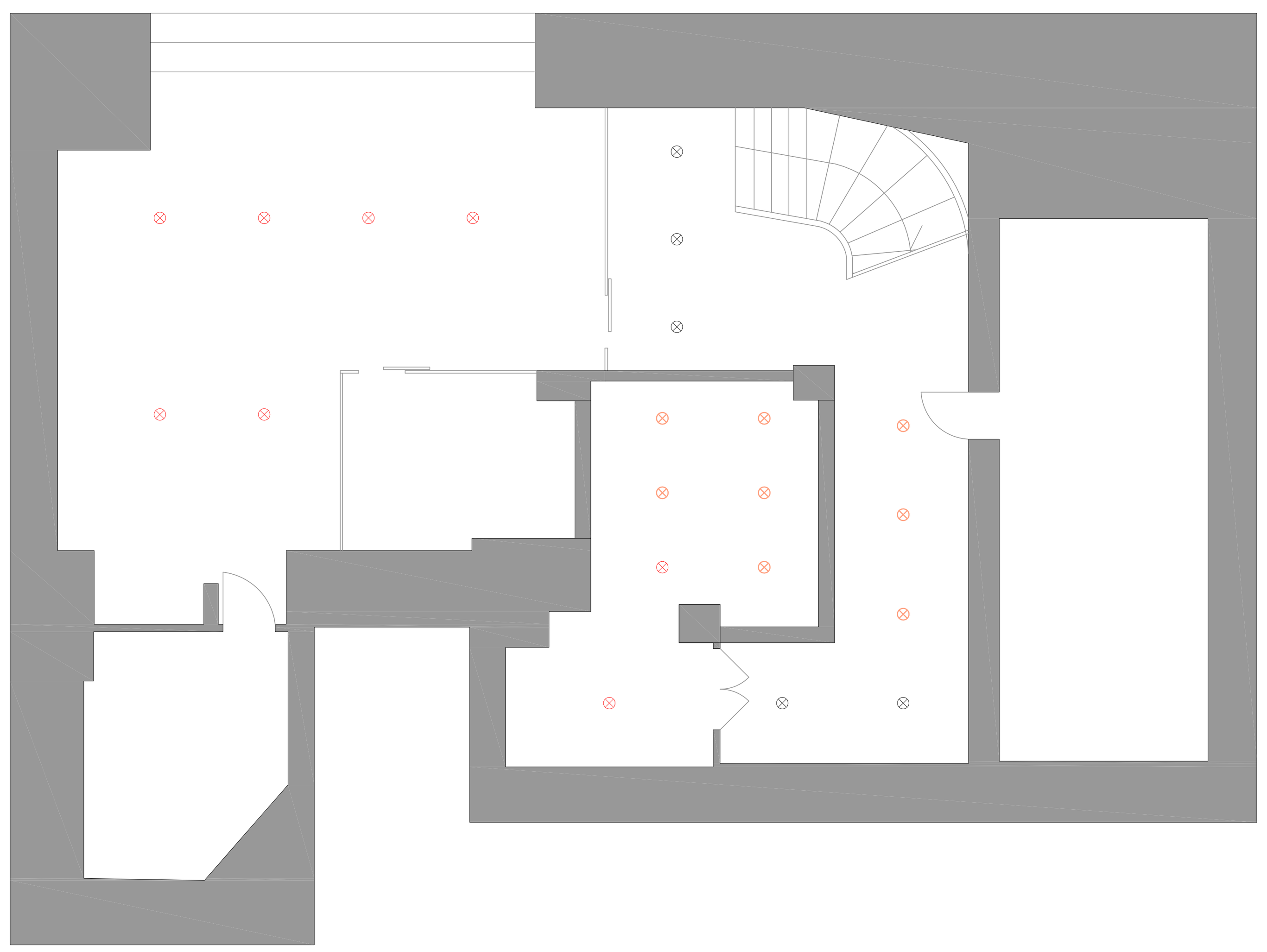

ახალი განათება

არსებული განათება

გაუქმებული განათება

გადაწეული განათება

NOTES

REV.	DATE	IN'L	DESCRIPTION	CHK
1	21/05/2012			

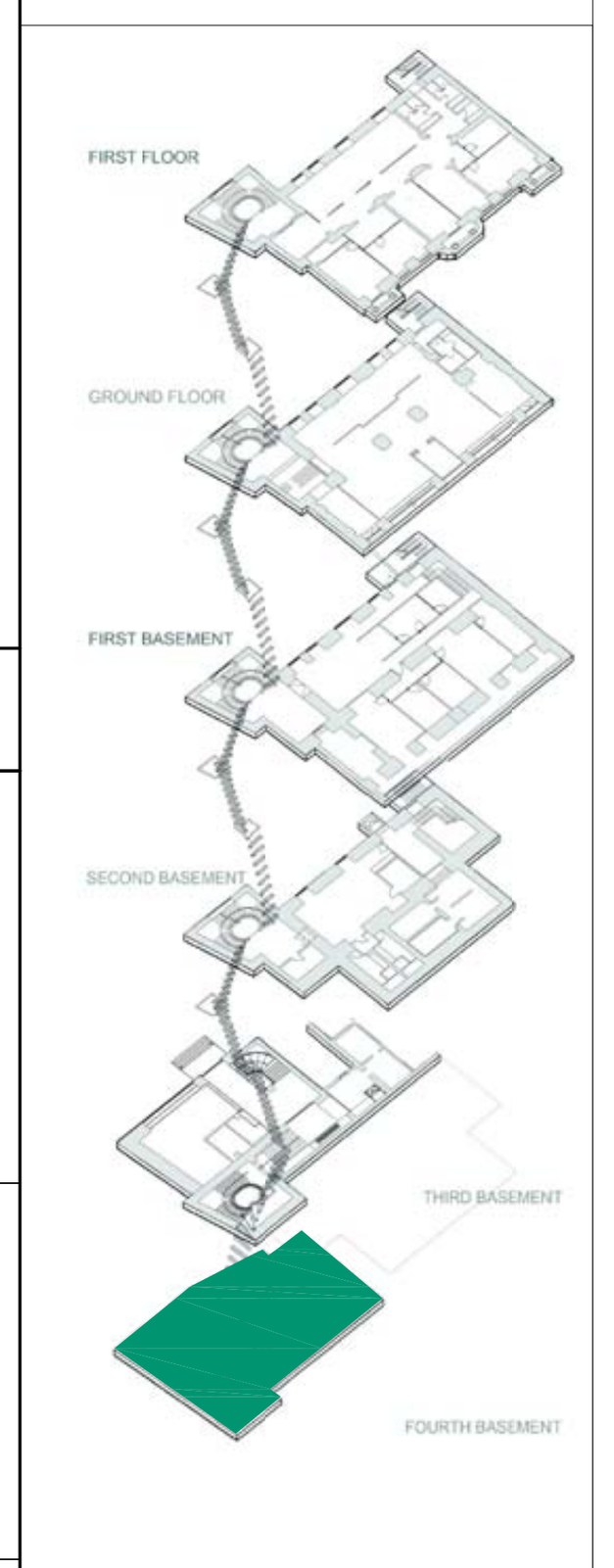

PASHA Bank

პროექტის ხელმძღვანელი
Radmila Gordic

პროექტის არქიტექტორები
Arch. Alessandro Dotti
Arch. Ettore Pasini

ადგილობრივი კონსულტანტი

შ.პ.ს. "სულ არქიტექტურა"
0709 თბილისი, გ. ტაბიძის ქ. 3/5,
ტელ/ფაქსი: (+995 32) 915257
E mail: sul_architecture@yahoo.com

დირექტორი	ი. სკალვინი
მთ. არქიტექტორი	გ. სულაბერიძე
არქიტექტორი	გ. მახარაშვილი

TORRE s.r.l.

Dotti_Pasini Architetti

პროექტის სხვა მონაწილეები
არქ. ფრანჩესკა გუფანტი
არქ. ლინდა კატანეო
არქ. მაურო კატანეო
არქ. სერენა ტრენტაროსი

პაშა ბანკის ინტერიერის პროექტი
თბილისის ფილიალი -2012

დასანგრევი და ასაშენებელი ტიხრების სქემა;
-IV სართულის გეგმა

ნახაზის No

PB.T. **-04.4**

თარიღი 21/05/2012 | მასშტაბი 1:50 | 30/04/2012

B D F G

1 2 3 4

PB.T.
-2.01
IT განყოფილება
29,78მ2

PB.T.
-2.03
მონაცემთა ცენტრი
27,01მ2

PB.T.
-2.04
ბის ტუალეტი
10,04მ2

PB.T.
-2.05
ქალების ტუალეტ
10,10მ2

PB.T.
-2.06
მნიშვნელოვანი ფაილები
9,63მ2

PB.T.
-2.02
ფულის დაგროვება
27,15მ2

PB.T.
-2.07
ფულის შესანახი
9,61მ2

PB.T.7-d01 PB.T.7-d02 PB.T.7-d03 PB.T.7-d04 PB.T.7-d05 PB.T.7-d06 PB.T.7-d07 PB.T.7-d08 PB.T.7-d09 PB.T.7-d10 PB.T.7-d11 PB.T.7-w01 PB.T.7-w02 PB.T.7-w03 PB.T.7-w04 PB.T.7-w05 PB.T.7-w06

PB.T. 7 - d01
ჯერხიანების მაგიდა 800x1600მმ
Graphis სისტემა - TECNO spa

PB.T. 7 - d02
მრგვალების მაგიდა 800x1600მმ
Graphis სისტემა - TECNO spa

PB.T. 7 - c02
მრგვალების სავარძელი
შავი ტყავის

PB.T. 7 - c03
თანამშრომლების სავარძელი
შავი ნაჭრის

PB.T. 7 - c04
დამსურვებლის სკვამის სავარძელი
შავი ტყავის

N. მეორე სარდაფი-ექსპლიკაცია

-2.01	**IT** განყოფილება
-2.02	ფულის დაგროვება
-2.03	მონაცემთა ცენტრი
-2.04	ქალების ტუალეტი
-2.05	კაცების ტუალეტი
-2.06	მნიშვნელოვანი ფაილები
-2.07	ფულის საცავი

PB.T. a - n **Pasha Bank Tbilisi wall**

PB.T. D - n **Pasha Bank Tbilisi door**

PB.T.7-dn	მაგიდა
PB.T.7-cn	სკამი
PB.T.7-sn	დივანი
PB.T.7-wn	კარადა
PB.T.7-bn	აბაზანა
PB.T.7-vn	ვაზა

PB.T.5-03 **Pasha Bank Tbilisi floor - Moquette**

NOTES

REV.	DATE	IN'L	DESCRIPTION	CHK
1	21/05/2012			



PASHA Bank

პროექტის ხელმძღვანელი
Radmila Goralc

პროექტის არქიტექტორები
Arch. Alessandro Dotti
Arch. Ettore Pasini

ადგილობრივი კონსულტანტი
სულსულ
შპს. "სულ პროექტები"
0709 თბილისი, ს. ტაბიძის ქ. 3/5, ბ2ტ/წ3ბ3ს. (+995 32) 915257
E mail: sul_architecture@yahoo.com

დირექტორი ი. სულავური
მთ. არქიტექტორი გ. სულაბერიძე
არქიტექტორი გ. მახარაშვილი

TQQQE.it
Dotti_Pasini Architetti

პროექტის სხვა მონაწილეები
არქ. ფრანჩესკა გუფანტი
არქ. ლორდა კატანეო
არქ. მაურო კატანეო
არქ. ხერხეა ტურტურიოსი

პაშა ბანკის ინტერიერის პროექტი
თბილისის ფილიალი -2012

-II სართულის გეგმა

თარიღი 21/05/2012 მასშტაბი 1:50 30/04/2012

ნახაზის No

PB.T. **-02.2**

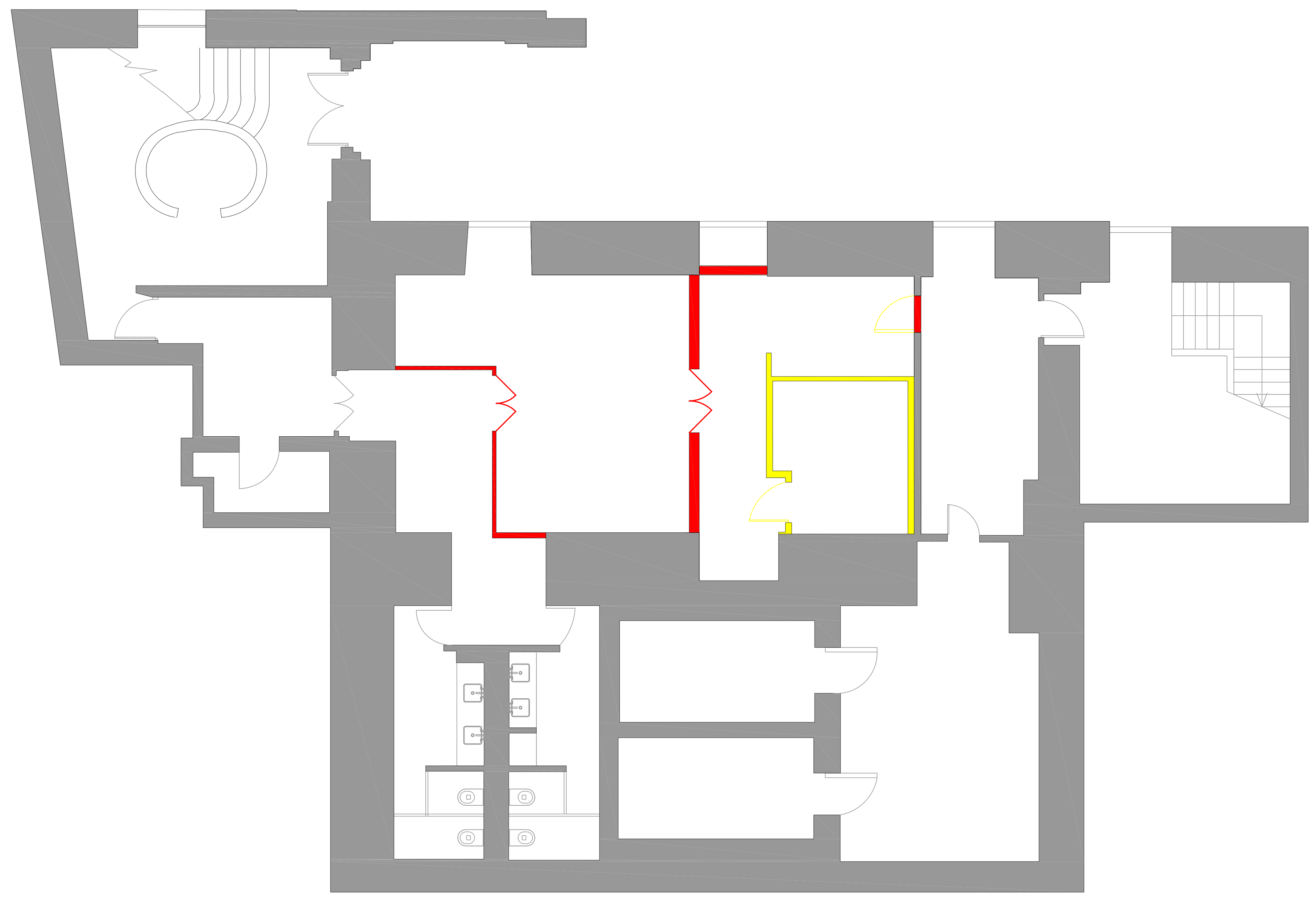

ახლის აშენება
construction

დანგრევა
demolition

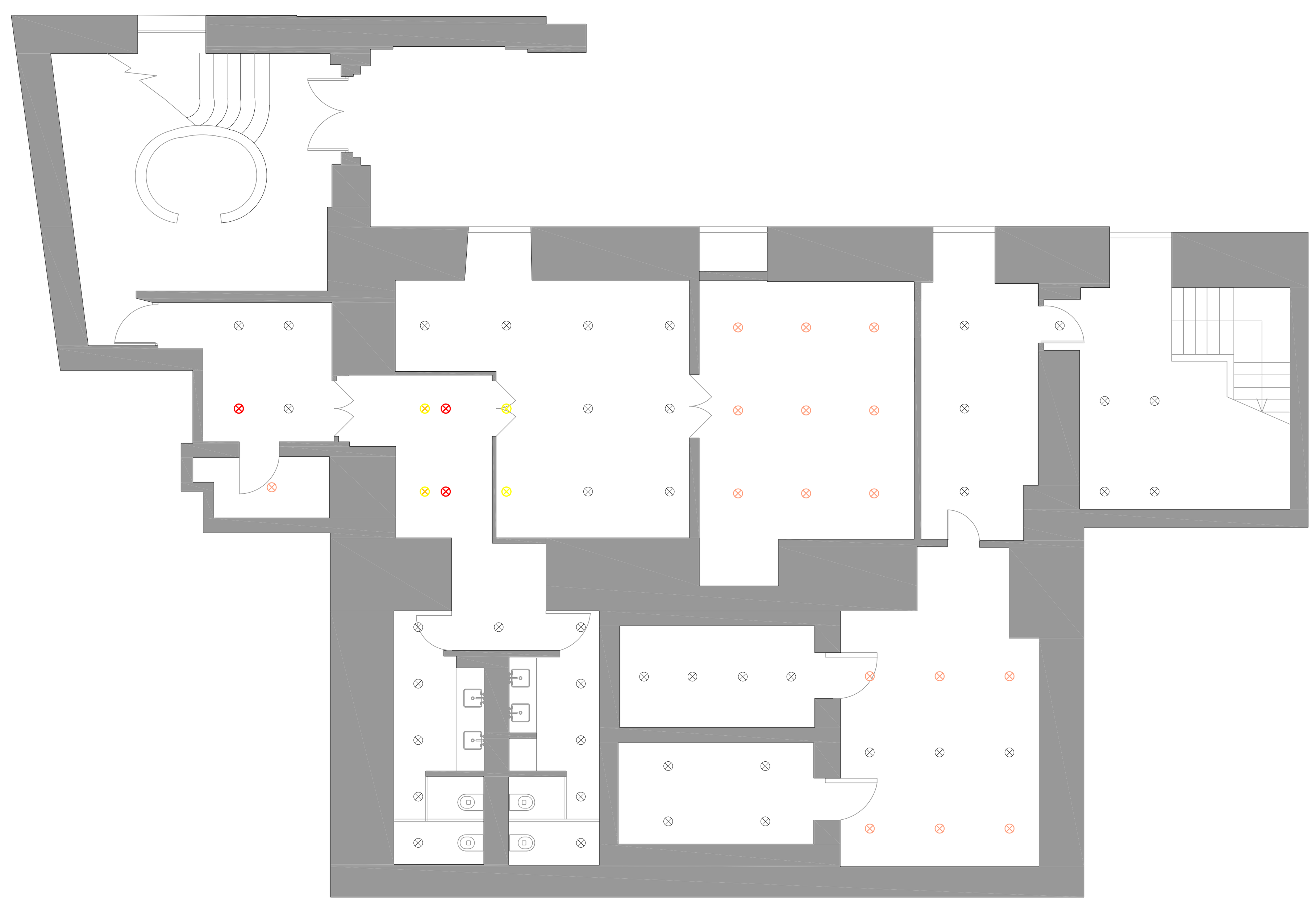

ახალი განათება

არსებული განათება

გაუქმებული განათება

გაუქმებული განათება

NOTES

REV.	DATE	IN'L	DESCRIPTION	CHK
1	21/05/2012			



PASHA Bank

პროექტის ხელმძღვანელი
Radmila Gordic

პროექტის არქიტექტორები
Arch. Alessandro Dotti
Arch. Ettore Pasini

ადგილობრივი კონსულტანტი

ში.პ.ს. "სულ არქიტექტურა"
0709 თბილისი, გ. ტაბიძის ქ. 3/5,
ტელ/ფაქსი: (+995 32) 915257
E mail: sul_architecture@yahoo.com

დირექტორი ი. სკალვინი
მთ. არქიტექტორი გ. სულაბერიძე
არქიტექტორი გ. მახარაშვილი

TORRE s.r.l.

Dotti_Pasini Architetti

პროექტის სხვა მონაწილეები
არქ. ფრანჩესკა გუფანტი
არქ. ლინდა კატანეო
არქ. მაურო კატანეო
არქ. სერენა ტრენტაროსი

პაშა ბანკის ინტერიერის პროექტი

თბილისის ფილიალი -2012

ნახაზის No

დასანგრევი და ასაშენებელი ტიხრების სქემა;
-II სართულის გეგმა

PB.T. -02.4

თარიღი 21/05/2012 | მასშტაბი 1:50 | 30/04/2012

სარდაფი-ექსპლიკაცია

N.	
-1.01	შესასვლელი
-1.02	ჰოლი
-1.03	სალაროები
-1.04	კორპორატიული განყ. სალაროები
-1.05	სალარო განყოფილების მენეჯერი
-1.06	საოპერაციო განყოფილების მენეჯერი
-1.07	საოპერაციო განყოფილების პერსონალი
-1.08	**CIBM** განყოფილება
-1.09	კრედიტ კონტროლის პერსონალი/მენეჯერი
-1.10	შეხვედრების ოთახი
-1.11	არქივი
-1.12	შესასვლელი ოთახი

PB.T. a - n — კედელი

PB.T. D - n — კარი

PB.T.7-dn	მაგიდა
PB.T.7-cn	სკამი
PB.T.7-sn	დივანი
PB.T.7-wn	კარადა
PB.T.7-bn	აბაზანა
PB.T.7-vn	ვაზა

იატაკი

PB.T.7-n ბანკის ავეჯი

ფარდა გორგოლაჭებზე

PB.T. 7 - d01
მერხისფერის მაგიდა 800x1600მმ
Graphis სისტემა - TECNO spa

PB.T. 7 - d02
მერეკლის მაგიდა 800x1600მმ
Graphis სისტემა - TECNO spa

PB.T. 7 - d12
მაგიდა ø 600მმ
ასიმეტრიული სოლენოიდი - TECNO spa

PB.T. 7 - c02
მერეკლის სავარძელი
შავი ტყავის

PB.T. 7 - c03
თანამშრომლების სავარძელი
შავი ნაქარის

PB.T. 7 - c02
შეხვედრების ოთახის მერეკლის სავარძელი
შავი ტყავის

PB.T. 7 - c04
დამაღრეცული სტემპის სავარძელი
შავი ტყავის

ფაშა ბანკის ბრინჯაოს ლოგო მ 1:10
002 სალაროები

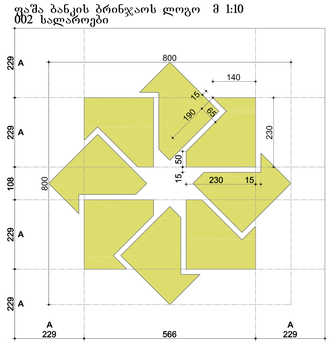

ბრინჯაოსფრად მოპირკეთებული ასოები მ 1:10
003 სალარო



006 შეხვედრების ოთახი



REV.	DATE	IN'L	DESCRIPTION	CHK
1	21/05/2012			

პროექტის ხელმძღვანელი
რადმილა ეორდკი

პროექტის არქიტექტორები
ალექსანდრე დოლი
ეკატერე ჯახნი

ადგილობრივი კონსულტანტი
შპს. "ესკ არქიტექტორი"
0709 თბილისი, ს. ბაბისის ქ. 3/5
ტელეფონი: (+995 32) 915257
E mail: sul_architecture@yahoo.com

დირექტორი ი. სულავური
მთ. არქიტექტორი გ. სულაბერიძე
არქიტექტორი გ. მანარაშვილი

პროექტის სხვა მონაწილეები
არქ. ფრანჩესკა გუფრანტი
არქ. ლილია კაპანაძე
არქ. მაკრო კაპანაძე
არქ. ხორხა ტრიტრონიძი

პაშა ბანკის ინტერიერის პროექტი
თბილისის ფილიალი -2012

-I სართულის გეგმა

თარიღი 21/05/2012 | მასშტაბი 1:50

ნახაზის No

PB.T. **-01.2**

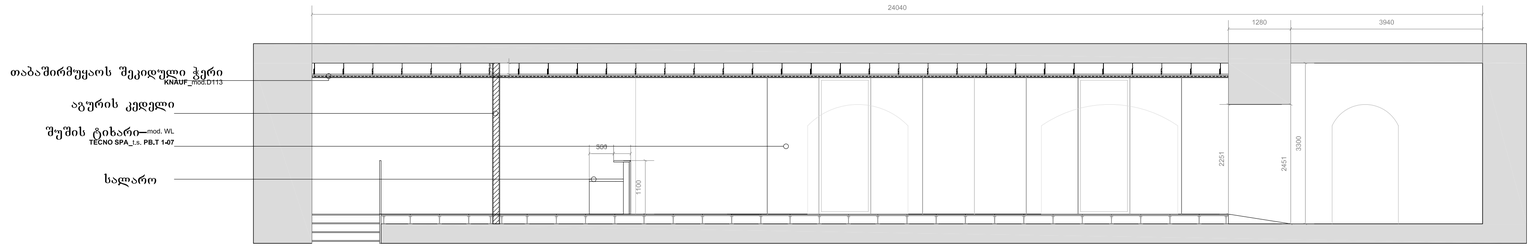

კვეთი ა-ა

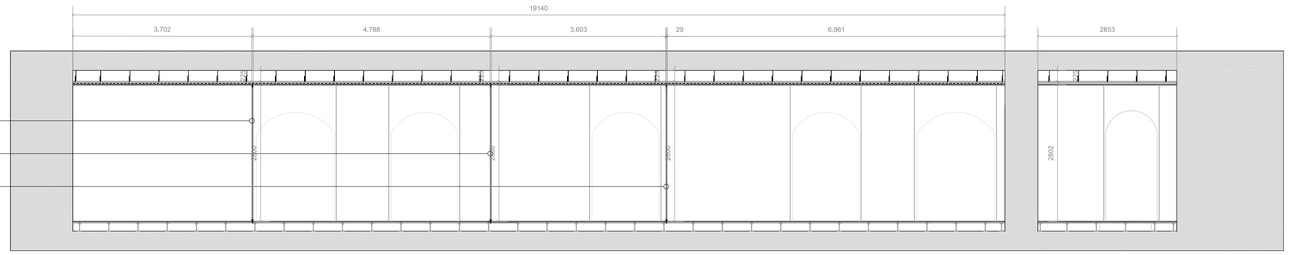

კვეთი ბ-ბ

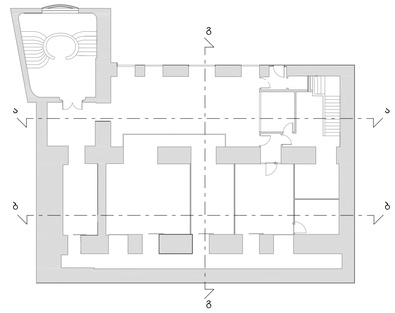

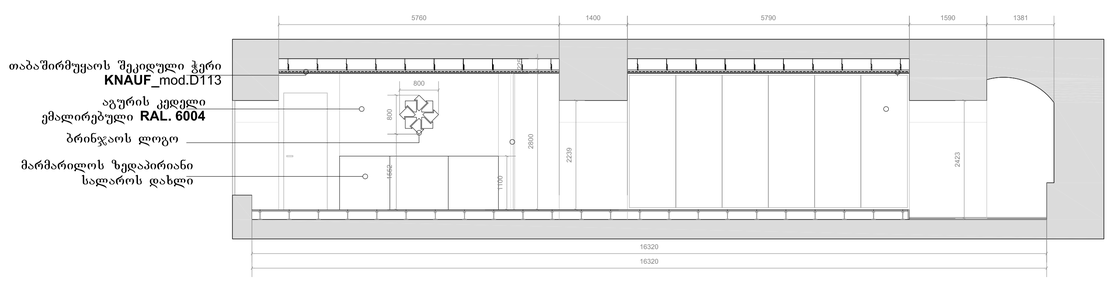

კვეთი გ-გ

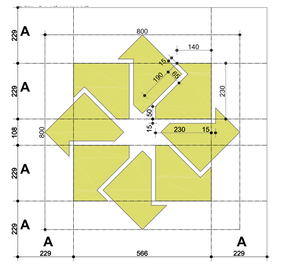

ბანკის ბრინჯაოს ლოგო
სალაროები
მ 1:10

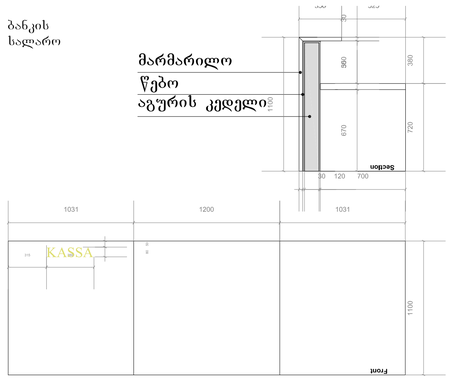



NOTES

REV.	DATE	IN'L	DESCRIPTION	CHK
1	21/05/2012			



პროექტის ხელმძღვანელი
Radmila Gorac
პროექტის არქიტექტორები
Arch. Alessandro Dotti
Arch. Ettore Pasini

PASHA Bank

ავტორსაბრივი კონსულტანტი
სკალა
ბაკო ჭაშნიკის ქ. 20/60/61, ტ. 2226/61, ტ. 2226/61
0709 050505(6), 8 (995 32) 915257
E mail: sul_architecture@yahoo.com

დირექტორი ი. სკალური
მთ. არქიტექტორი ე. სულაბერიძე
არქიტექტორი ე. მაისარაშვილი

TORRE
Dotti_Pasini Architetti

პროექტის სხვა მონაწილეები
არქ. ფრანჩესკო გუფონი
არქ. ლორა კიტიანი
არქ. მიქელ კიტიანი
არქ. ხერხეი ტრუტკოვსკი

პაშა ბანკის ინტერიერის პროექტი
თბილისის ფილიალი -2012

-I სართულის
კვეთი ა-ა; კვეთი ბ-ბ; კვეთი გ-გ.

ნახატის No

PB.T. **-01.3**

თარიღი	21/05/2012	მასშტაბი 1:50	30/04/2012

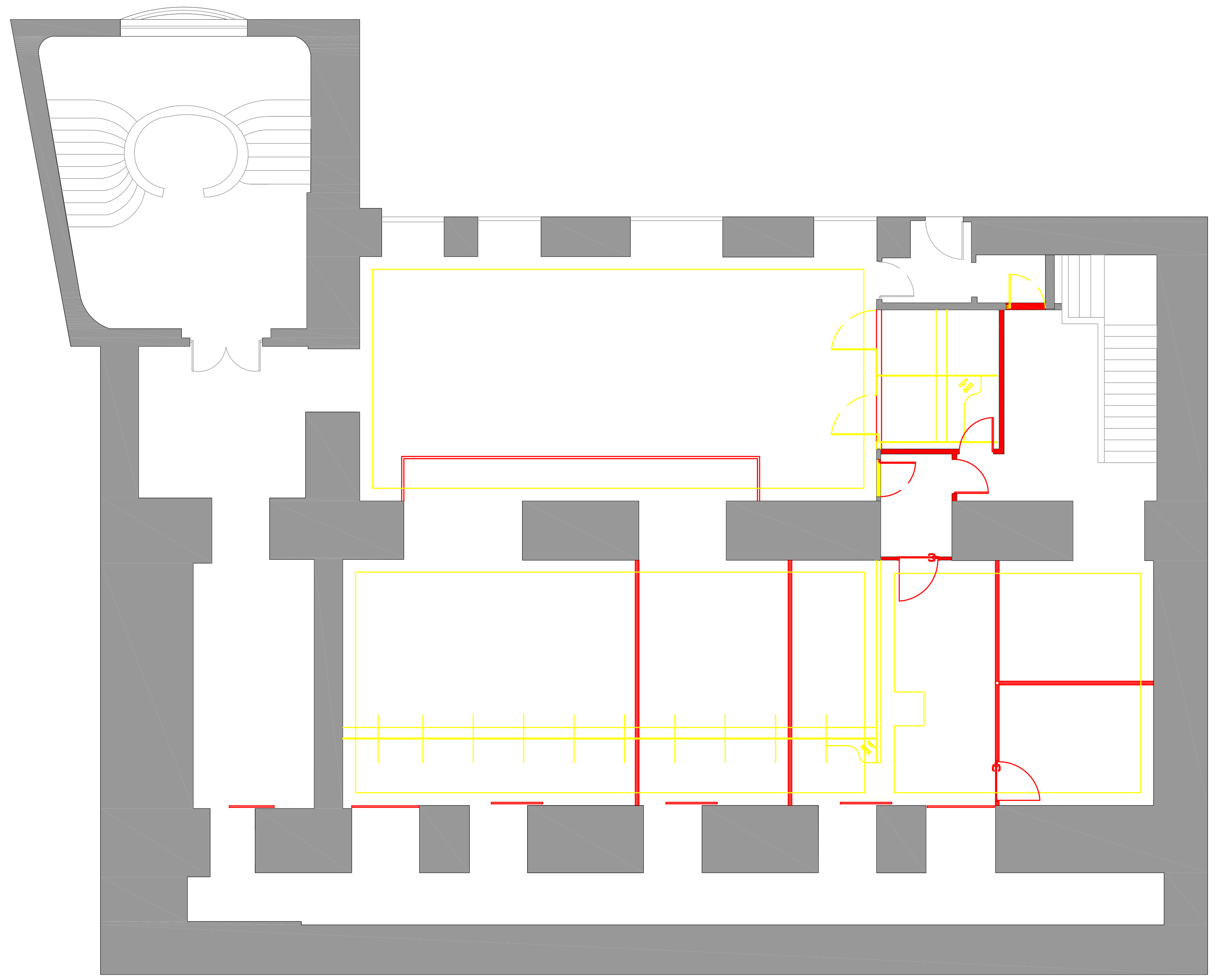

ახლის აშენება

დემონტაჟი



CURRENT CONDITION



ახალი განათება

არსებული განათება

გაუქმებული განათება

გაუქმებული განათება

NOTES

REV.	DATE	IN'L	DESCRIPTION	CHK
1	21/05/2012			

PASHA Bank

პროექტის ხელმძღვანელი
Radmila Gordic

პროექტის არქიტექტორები
Arch. Alessandro Dotti
Arch. Ettore Pasini

ადგილობრივი კონსულტანტი

სულ sul architecture

შ.პ.ს. "სულ არქიტექტურა"
0709 თბილისი, გ. ტაბიძის ქ. 3/5,
ტელ/ფაქსი: (+995 32) 915257
E mail: sul_architecture@yahoo.com

დირექტორი ი. სკალვინი
მთ. არქიტექტორი გ. სულაბერიძე
არქიტექტორი გ. მახარაშვილი

TORRE s.r.l.

Dotti_Pasini Architetti

პროექტის სხვა მონაწილეები
არქ. ფრანჩესკა გუფანტი
არქ. ლინდა კატანეო
არქ. მაურო კატანეო
არქ. სერენა ტრენტაროსი

პაშა ბანკის ინტერიერის პროექტი

თბილისის ფილიალი -2012

დასანგრევი და ასაშენებელი ტიხრების სქემა;
-I სართულის გეგმა

ნახაზის No

PB.T. -01.4

თარიღი 21/05/2012 | მასშტაბი 1:50 | 30/04/2012

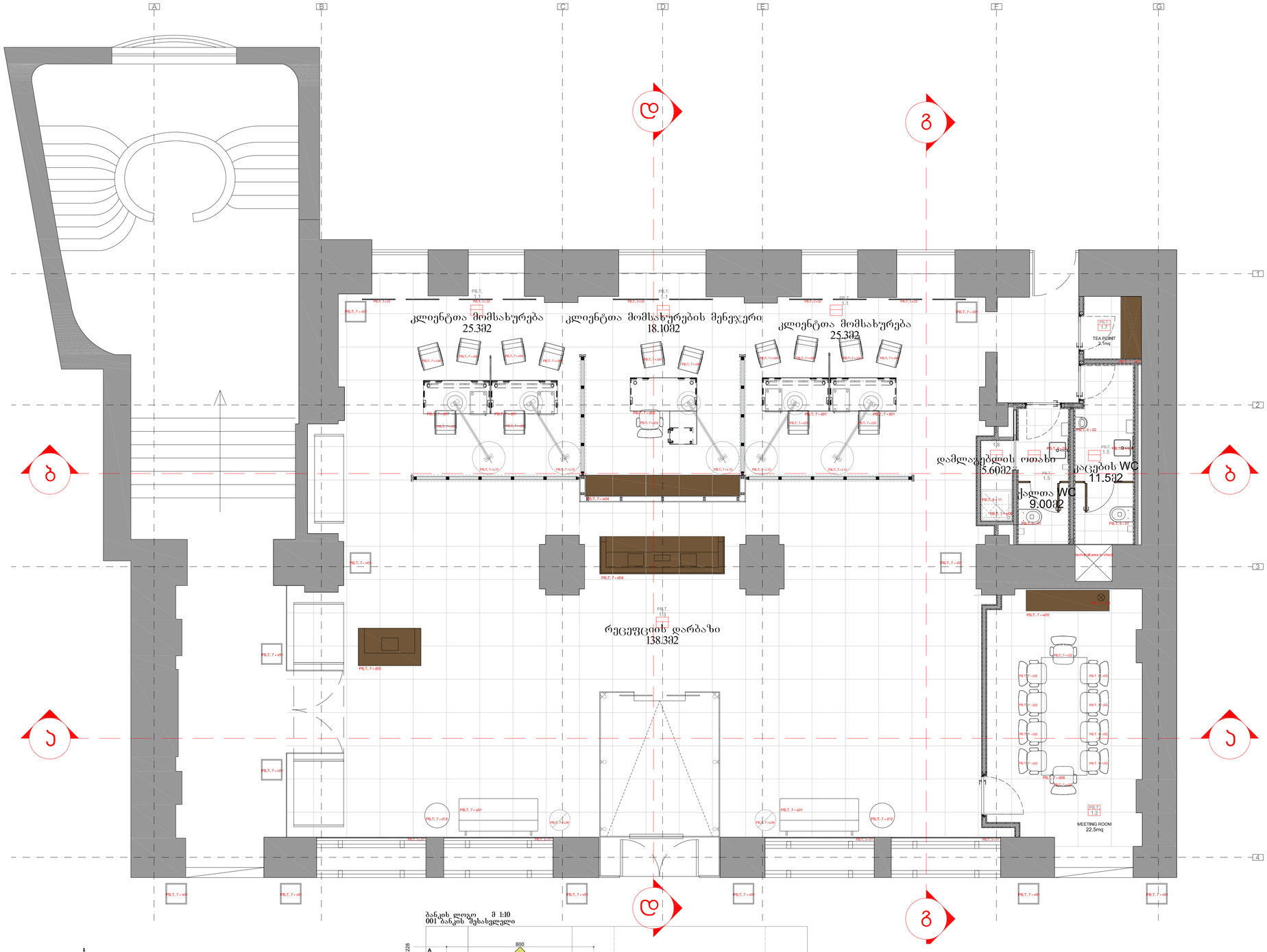

N.	I სართული-ექსპლიკაცია
1.1	კლიენტთა მომსახურება
1.2	შეხვედრების ოთახი
1.3	რეცეფცია
1.4	დაცვა
1.5	ქალების ტუალეტი
1.6	კაცების ტუალეტი
1.7	ჩაის კუთხე
1.8	დამლაგებლის ოთახი

PB.T. a - n — **Pasha Bank Tbilisi wall**

PB.T. D - n — **Pasha Bank Tbilisi door**

PB.T.7-dn	მაგიდა
PB.T.7-cn	სკამი
PB.T.7-sn	დივანი
PB.T.7-wn	კარადა
PB.T.7-bn	აბაზანა
PB.T.7-vn	ვაზა

PB.T.5-n — **Pasha Bank Tbilisi floor Maljat 800x800**

PB.T.5-n — **Pasha Bank Tbilisi floor Maljat 400x400**

PB.T.7-n — **Custom furniture for Pasha Bank**

Pasha Bank Tbilisi rolled up curtains

Pasha Bank Tbilisi double curtains

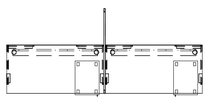

PB.T. 7 - d01
პერსონალის მაგიდა 800x1600მმ
Graphis სისტემა - TECNO spa

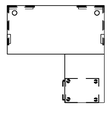

PB.T. 7 - d02
მენეჯერის მაგიდა 800x1600მმ
Graphis სისტემა - TECNO spa



PB.T. 7 - d12
მაგიდა ø 600მმ
ასიმეტრიული ხოლეროდი - TECNO spa



PB.T. 7 - c02
მენეჯერის სავარძელი
შავი ტყავის



PB.T. 7 - c03
თანამშრომლების სავ.
შავი ნაჭრის



PB.T. 7 - c02
შეხვედრების ოთახის
შავი ტყავის



PB.T. 7 - c04
დამლაგებლის სტეპნი
შავი ტყავის

ბანკის ლოგო მ 1:10
001 ბანკის შესასვლელი

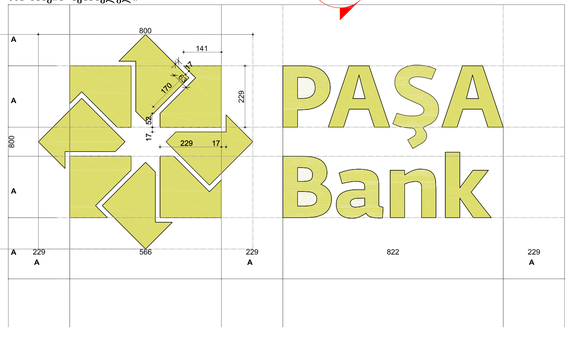

PAŞA Bank

ბრინჯაოსფრად მოპირკეთებული ასოები მ 1:10

004 რეცეფცია

RECEPTION QƏBUL OTAĞI

005 დაცვა

SECURITY TƏHLÜKƏSİZLİK

006 შეხვედრების ოთახი

MEETING ROOM 250 — CLASS OTAĞI 330

007 კლიენტთა მომსახურება (მარჯვენა და მარცხენა)

CLIENT SERVICES — MÜŞTƏRİ XİDMƏTLƏRİ

NOTES

REV.	DATE	IN'L	DESCRIPTION	CHK
1	21/05/2012			

PASHA Bank

პროექტის ხელმძღვანელი
Radmila Goralc

პროექტის არქიტექტორები
Arch. Alessandro Dotti
Arch. Ettore Pasini

ადგილობრივი კონსულტანტი

SUL — შპს. ჯეპ არქიტექტორი
0709 თბილისი, ს. ჯანაძის ქ. 3/5,
(+995 32) 915257
E mail: sul_architecture@yahoo.com

დირექტორი ი. სულავური
მთ. არქიტექტორი ე. სულავარიძე
არქიტექტორი ე. მახარაშვილი

TORRE S.r.l.

Dotti_Pasini Architetti

პროექტის სხვა მონაწილეები
არქ. ფრანჩესკა გუფონტი
არქ. ლორდა კიტლერი
არქ. მაური კიტლერი
არქ. სერენა ტრენტარანია



პაშა ბანკის ინტერიერის პროექტი
თბილისის ფილიალი -2012

მიწისპირა სართულის გეგმა

ნახაზის No

PB.T. **01.2**

თარიღი 21/05/2012 | მასშტაბი 1:50

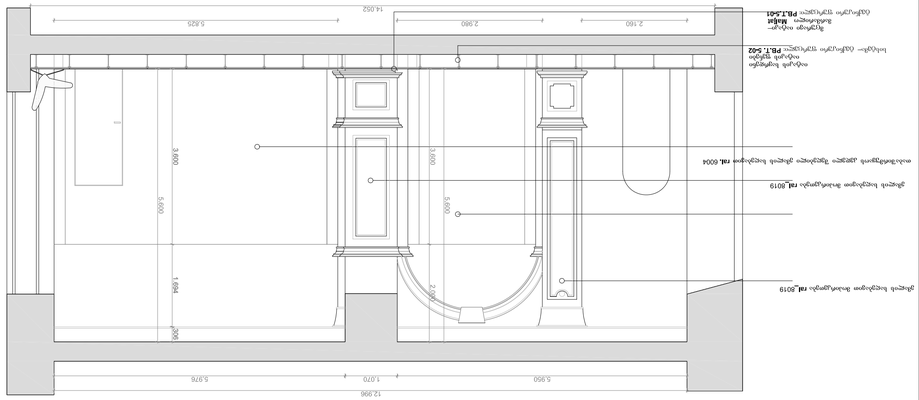
FLOS_ს.ფ. PB.T.7-01
TECNO SPA_ს.ფ. PB.T.1-05
FLOS_ს.ფ. PB.T.7-10
TECNO SPA_ს.ფ. PB.T.1-05
FLOS_ს.ფ. PB.T.7-10
TECNO SPA_ს.ფ. PB.T.1-05
PB.T.5-01
PB.T.5-02
PB.T.5-02
PB.T.5-01
PB.T.5-01
RAL_9016
RAL_9016
RAL_9016
RAL_9016
RAL_6004
RAL_9016
RAL_9016
RAL_9016
KNAUF_D113
KNAUF_D113
KNAUF_W112
KNAUF_W625
KNAUF_W112
KNAUF_W625
KNAUF_W112
KNAUF_W625

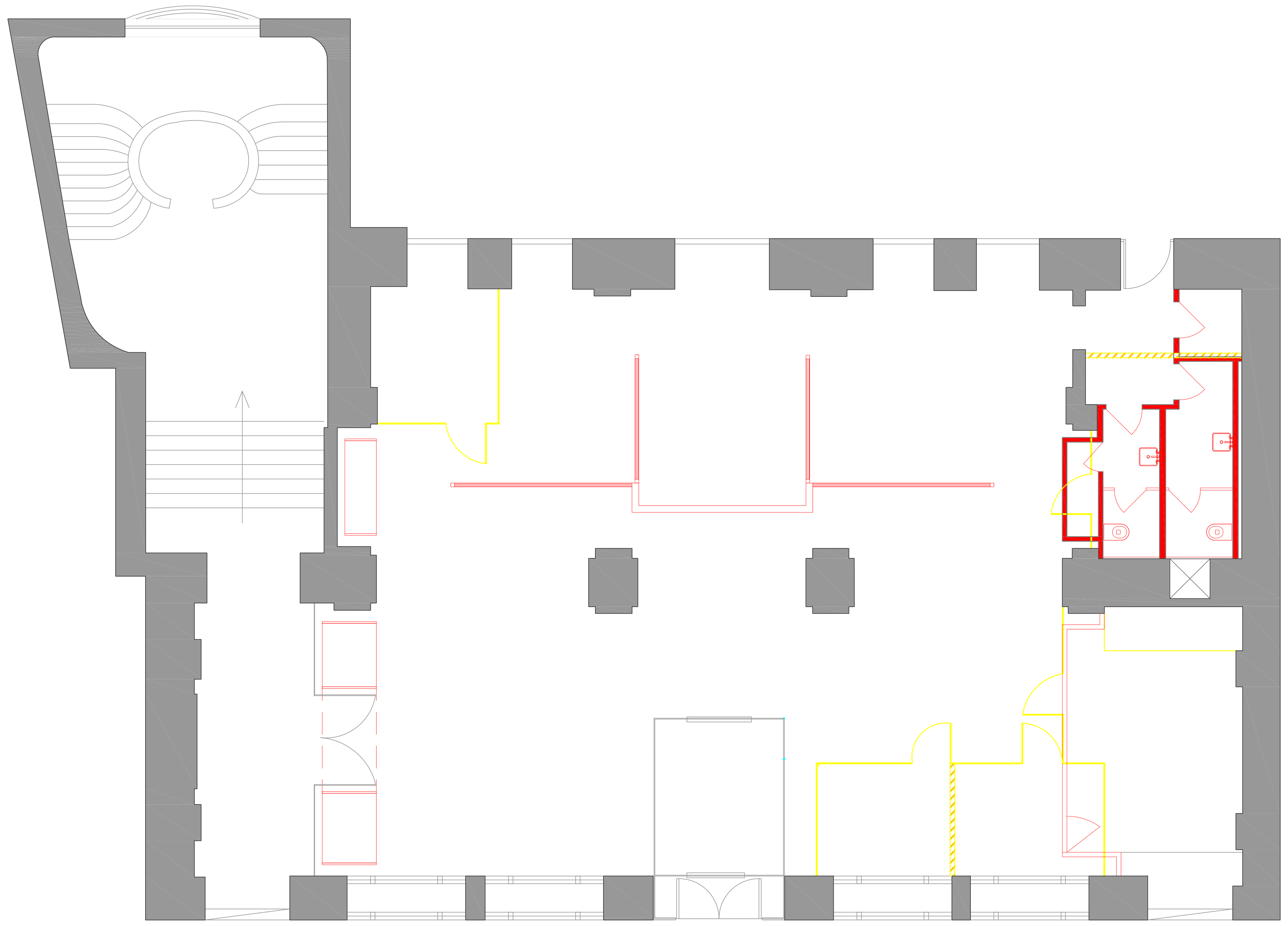

ახლის აშენება
construction

დანგრევა
demolition

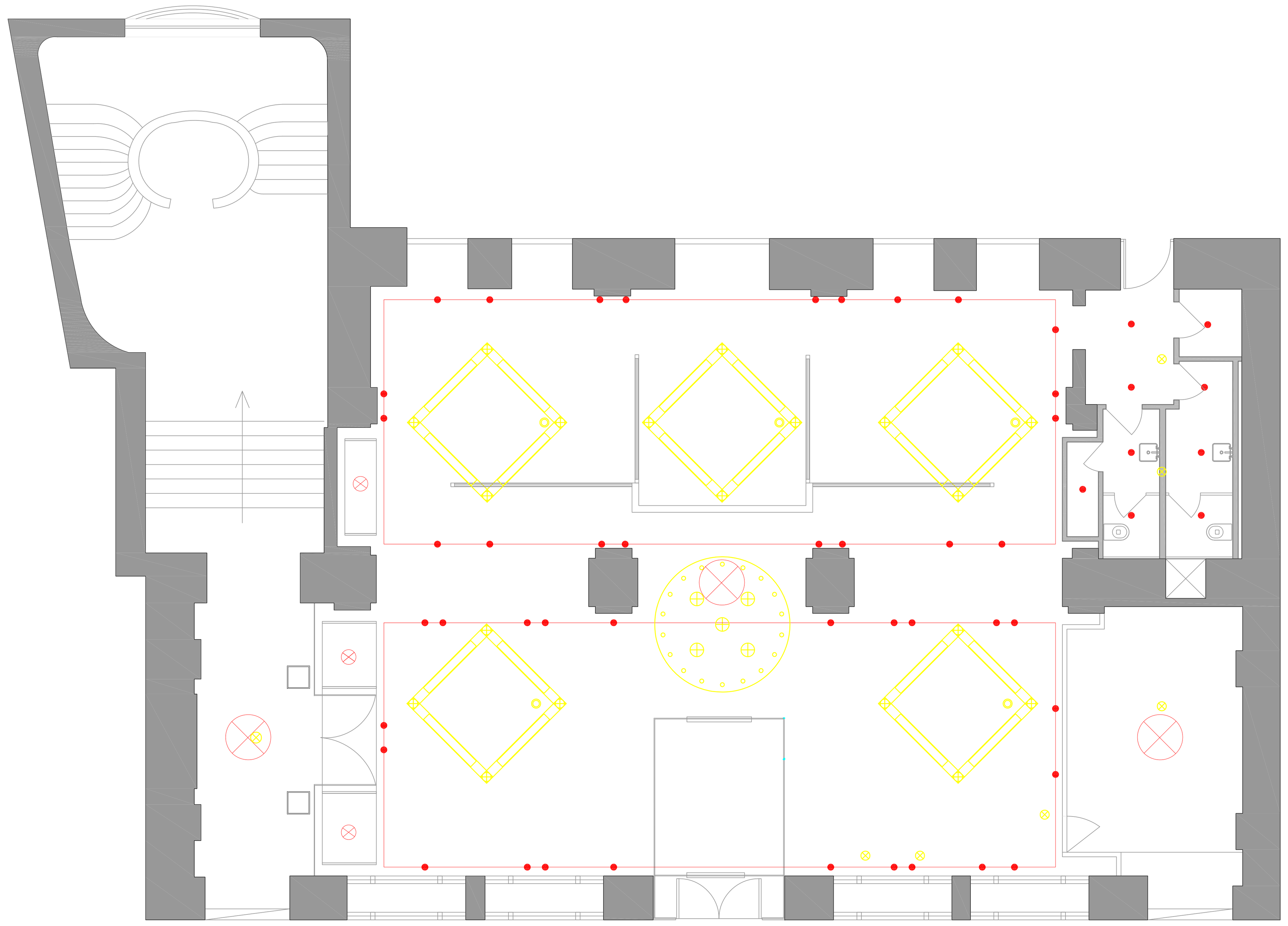

ახალი განათება

არსებული განათება

გაუქმებული განათება

გაუქმებული განათება



CURRENT CONDITION

NOTES

REV.	DATE	IN'L	DESCRIPTION	CHK
1	21/05/2012			

PASHA Bank

პროექტის ხელმძღვანელი
Radmila Gordic

პროექტის არქიტექტორები
Arch. Alessandro Dotti
Arch. Ettore Pasini

ადგილობრივი კონსულტანტი

შ.პ.ს. "სულ არქიტექტურა"
0709 თბილისი, გ. ტაბიძის ქ. 3/5,
ტელ/ფაქსი: (+995 32) 915257
E mail: sul_architecture@yahoo.com

დირექტორი ი. სკალვინი
მთ. არქიტექტორი გ. სულაბერიძე
არქიტექტორი გ. მახარაშვილი

TORRE s.r.l.

Dotti_Pasini Architetti

პროექტის სხვა მონაწილეები
არქ. ფრანჩესკა გუფანტი
არქ. ლინდა კატანეო
არქ. მაურო კატანეო
არქ. სერენა ტრენტაროსი

პაშა ბანკის ინტერიერის პროექტი

თბილისის ფილიალი -2012

დასანგრევი და ასაშენებელი ტიხრების სქემა;
მიწისპირა სართულის გეგმა

ნახაზის No

PB.T. 01.4

თარიღი 21/05/2012 | მასშტაბი 1:50 | 30/04/2012

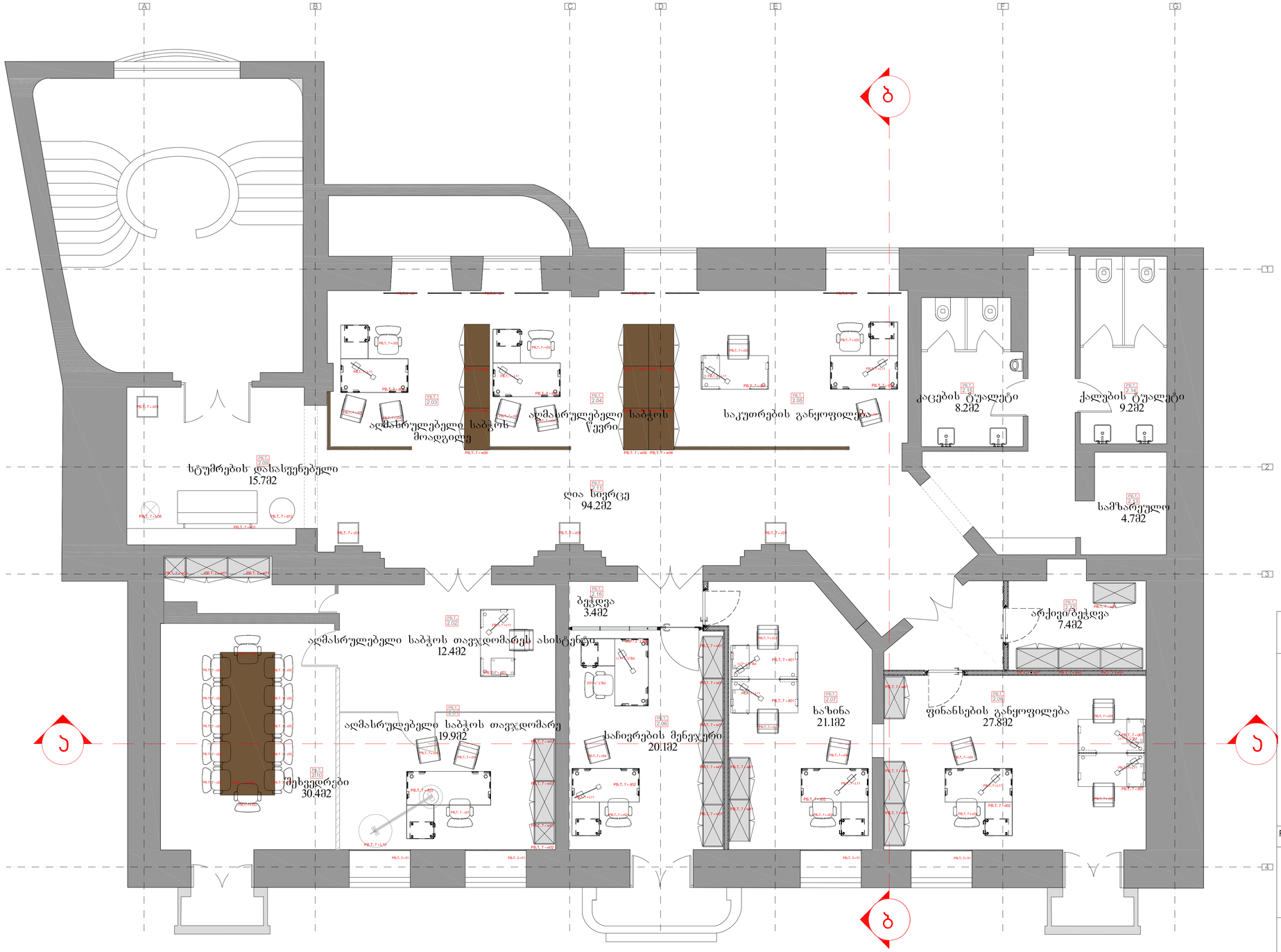

N.	I სართული-ექსპლიკაცია
2.01	ადმასრულებელის საბჭოს თავჯდომარე
2.02	თანაშემწე
2.03	მოადგილე
2.04	წევრი
2.05	საკუთრების განყოფილება
2.06	სალიარების მენეჯერი
2.07	ხაზინა
2.08	ფინანსები
2.09	სტუმრების ოთახი
2.10	შეხვედრების ოთახი
2.11	ღია სივრცე
2.12	არქივი
2.13	სამზარეულო
2.14	ქალების ტუალეტი
2.15	კაცების ტუალეტი
2.16	ბეჭდვა

PB.T. a - n — **Pasha Bank Tbilisi wall**

PB.T. D - n — **Pasha Bank Tbilisi door**

PB.T.7-dn	მაგიდა
PB.T.7-cn	სკამი
PB.T.7-sn	დივანი
PB.T.7-wn	კარადა
PB.T.7-bn	აბაზანა
PB.T.7-vn	ვაზა

PB.T.5-n — **Pasha Bank Tbilisi floor - Moquette**

PB.T.7-n — **Custom furniture for Pasha Bank**

Pasha Bank Tbilisi rolled up curtains

Pasha Bank Tbilisi double curtains

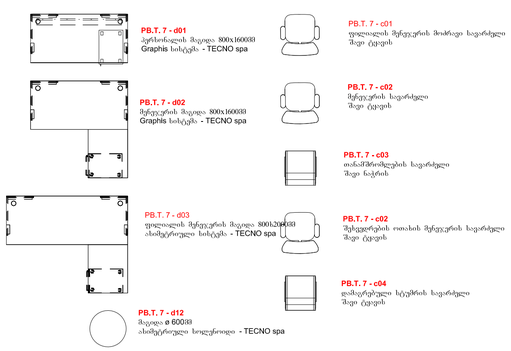

ბრინჯაოს მოპირკეთების ასოები მ 1:10

006 შეხვედრების ოთახი

MEETING ROOM — CLASSIFIED

008 ფილიალის მენეჯერი

BRANCH MANAGER — SONG ROTBERG

NOTES

REV.	DATE	IN'L	DESCRIPTION	CHK
1	21/05/2012			

PASHA Bank

პროექტის ხელმძღვანელი
Radmila Gordic
პროექტის არქიტექტორები
Arch. Alessandro Dotti
Arch. Ettore Pasini

ადგილობრივი კონსულტანტი
სპეციალური პროექტები
მ.პ.ა. "ესპ პროექტები"
0179 თბილისი, მ. ბებიის ქ. 3/8,
ტელეფონი: (+995 32) 915257
E mail: sul_architecture@yahoo.com

დირექტორი ი. სულავრიძე
მთ. არქიტექტორი გ. სულაბერიძე
არქიტექტორი გ. მახარაშვილი

TORRE S.r.l.
Dotti_Pasini Architetti

პროექტის სხვა მონაწილეები
არქ. ფრანჩესკა გუფანტი
არქ. ლინდა კარანეო
არქ. მაურო კარანეო
არქ. ხერენა ტრეტიაროლი

პაშა ბანკის ინტერიერის პროექტი
თბილისის ფილიალი -2012

I სართულის გეგმა

ნახაზის №

PB.T. **02.2**

თარიღი 21/05/2012 | მასშტაბი 1:50 | 30/04/2012

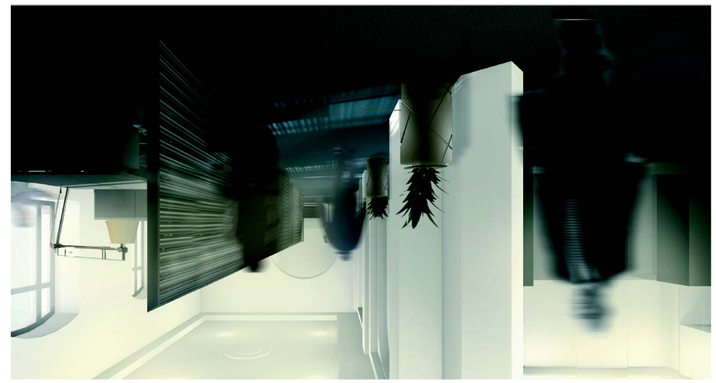



ასაწყობი ელემენტების ჩარჩო

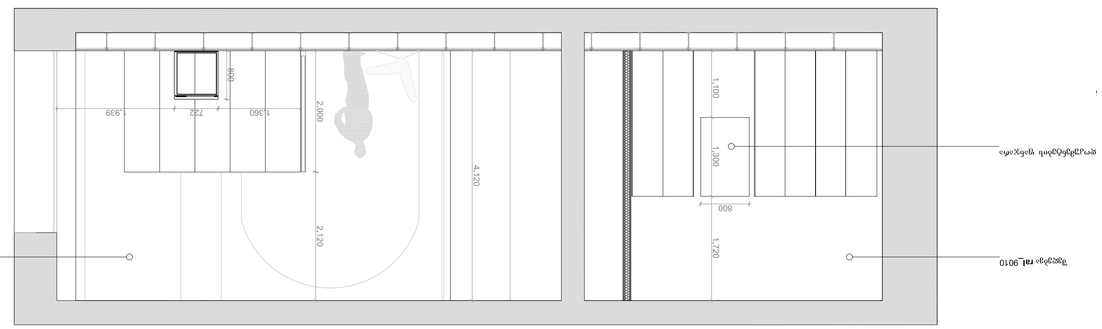

ჭრილი ა-ა

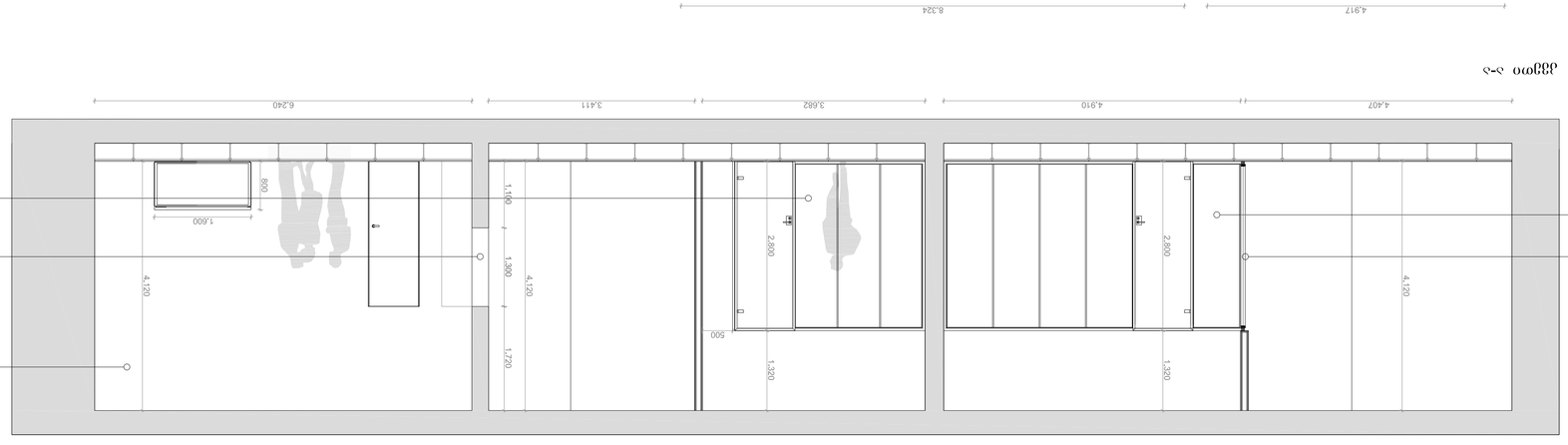

ჭრილი ბ-ბ

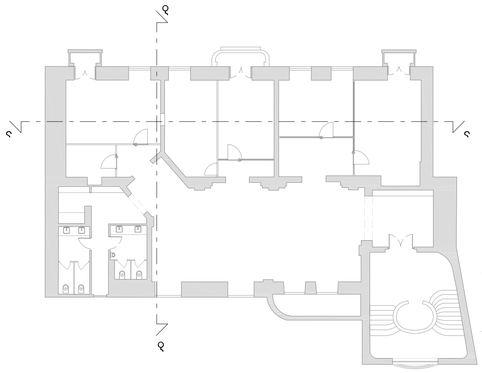

REV.	DATE	INT.	DESCRIPTION	CHK
1	21/05/2012			

NOTES

PASHA Bank

ობიექტის დასახელება
Rodmtrip Gorbic

პროექტის ავტორები
Arch. Alessandro Dolfi
Arch. Ettore Fusini

დირექტორი
მთ. არქიტექტორი
ტექნიკური ხელმძღვანელი

ტ. ჩაჩანიძე
ე. ჩხეიძე
ნ. მასალიძე

შპს „შენობათა პროექტირების ინსტიტუტი“
0198 თბილისი, ჭ. ბარნოვის ქ. 9/6
ტელ: (+995 32) 919297
e-mail: isi_construction@yahoo.com

Dotti_Pasini Architetti

TOKKE.ltd

პროექტის სტეპენი
არქიტექტურული ნაწილი
ინჟინერ-კონსტრუქტორული ნაწილი
ინჟინერ-ტექნოლოგიური ნაწილი
ინჟინერ-ტექნიკური ნაწილი
ელექტრომოწყობილობები

ნახაზის No

ბავშვთა ბაღების ინტეგრირებული პროექტირების ეროვნული ნორმატივი -2012

I სართულის ჭრილები

PB.T. 02.3

თარიღი 21/05/2012 მასშტაბი 1:50 30/04/2012

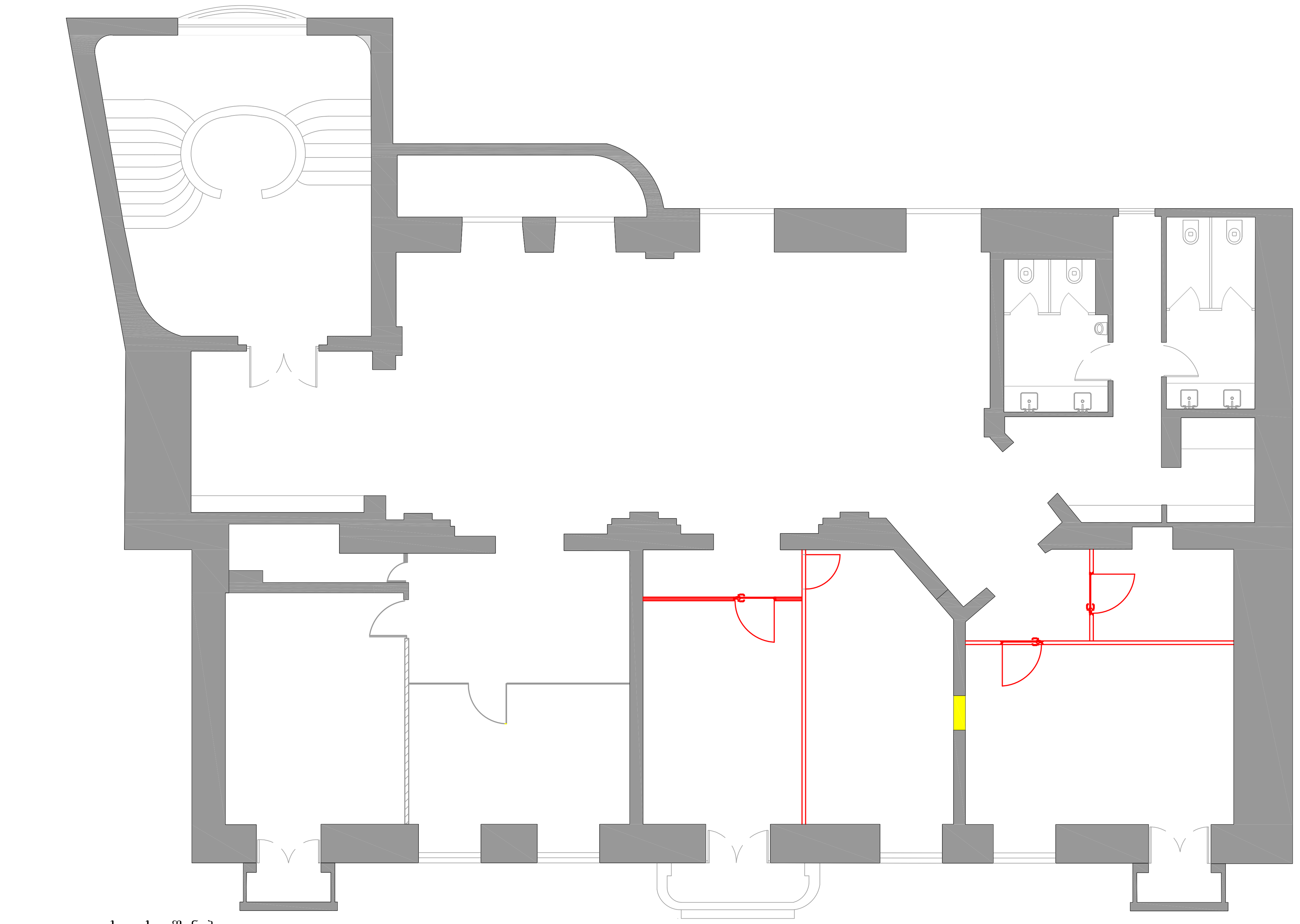

ახლის აშენება
construction

დანგრევა
demolition



არსებული მდგომარეობა



პროექტი

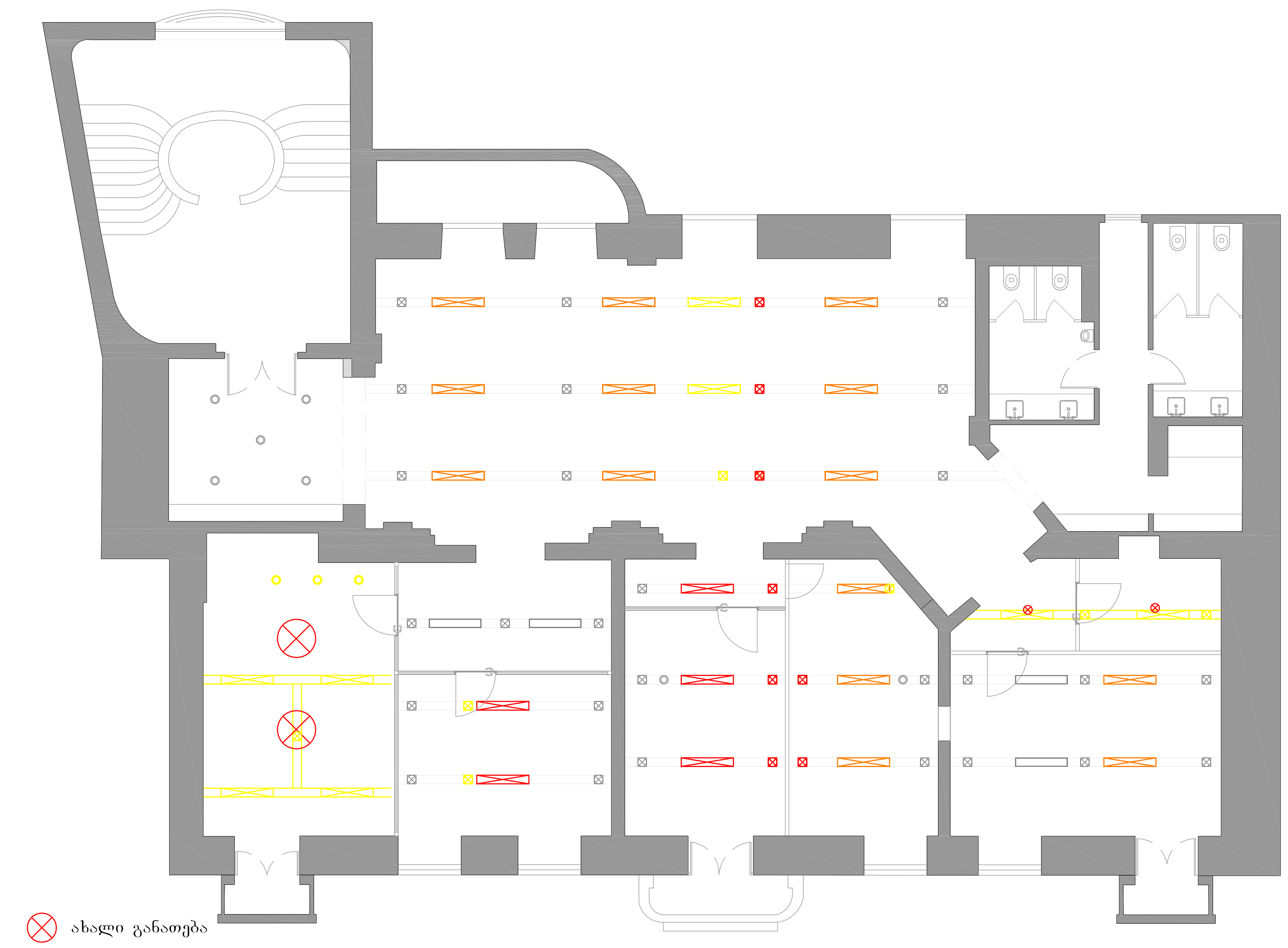

ახალი განათება

არსებული განათება

გაუქმებული განათება

გადაწეული განათება

NOTES

REV.	DATE	IN'L	DESCRIPTION	CHK
1	21/05/2012			

PASHA Bank

პროექტის ხელმძღვანელი
Radmila Gordic

პროექტის არქიტექტორები
Arch. Alessandro Dotti
Arch. Ettore Pasini

ადგილობრივი კონსულტანტი

სულ sul architecture

შ.პ.ს. "სულ არქიტექტურა"
0709 თბილისი, გ. ტაბიძის ქ. 3/5,
ტელ/ფაქსი: (+995 32) 915257
E mail: sul_architecture@yahoo.com

დირექტორი ი. სკალვინი
მთ. არქიტექტორი გ. სულაბერიძე
არქიტექტორი გ. მახარაშვილი

TORRE s.r.l.

Dotti_Pasini Architetti

პროექტის სხვა მონაწილეები
არქ. ფრანჩესკა გუფანტი
არქ. ლინდა კატანეო
არქ. მაურო კატანეო
არქ. სერენა ტრენტაროსი

ფაშა ბანკის ინტერიერის პროექტი
თბილისის ფილიალი -2012

დასანგრევი და ასაშენებელი ტიხრების სქემა; I სართული

ნახაზის No

PB.T. 02.4

თარიღი 21/05/2012 | მასშტაბი 1:50 | 30/04/2012



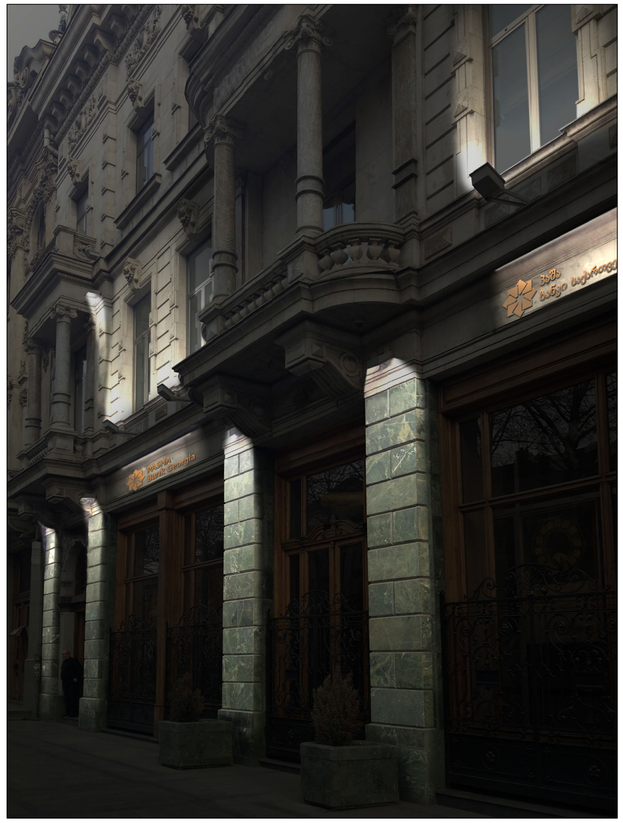

FACADE LOGO
Pasha Bank - BRONZE finishing

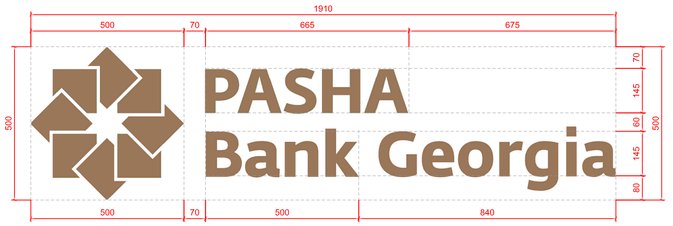

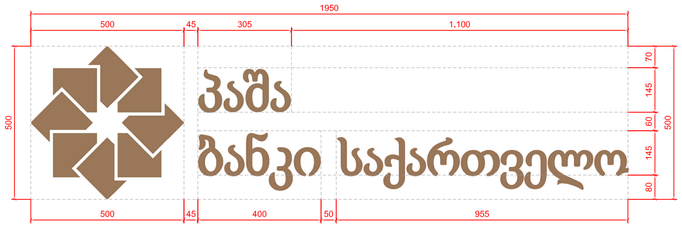

Dimensions and location of plant components STRICTLY THEORETICAL.
PLEASE REFER TO THE FACILITIES EXCLUSIVELY FOR THE PAPERS

NOTES

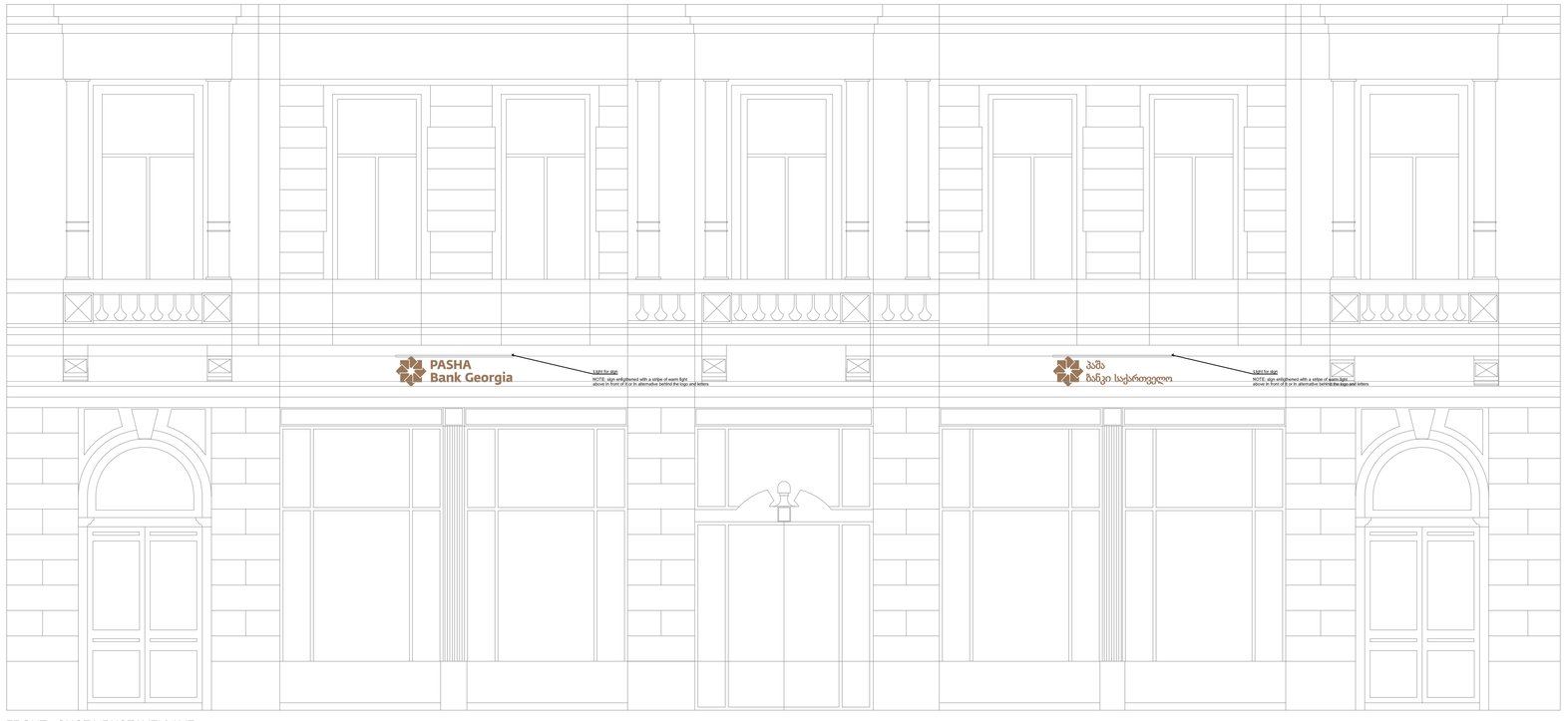

FRONT - SHOTA RUSTAVELI AVE

NOTE: sign enligthened with a stripe of warm light
above in front of it or in alternative behind the logo and letters

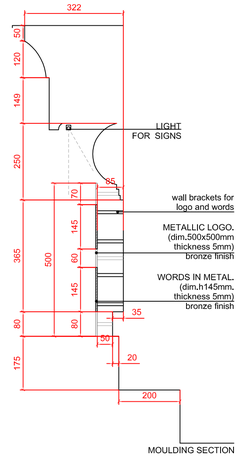

MOULDING SECTION

REV.	DATE	IN'L	DESCRIPTION	CHK
1	14/09/2012			
2	12/11/2012			

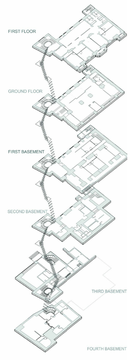

PASHA Bank

GENERAL MANAGER
Radmila Gordic

PROJECT DESIGNER
Arch. Alessandro Dotti
Arch. Ettore Pasini

TOOOE S.r.l.

Dotti_Pasini Architetti

COLLABORATORS
Arch. Francesca Guffanti
Arch. Linda Cattaneo
Arch. Mauro Cattaneo
Arch. Serena Trentarossi

INTERIOR DESIGN OF PASHA BANK
Tbilisi branch_2012

EXECUTIVE DRAFT
FACADE_RUSTAVELI AVE.

DRAW NUMBER
PB.T.
H

revision	scale 1:50 scale 1:10	drawing date
12/11/2012		12/09/2012