გამწვანების პროექტი

TASHUB

საპროექტო ტერიტორია: ქ. თბილისი,
მინდელის ქ. N11, ნაკვეთი 05/058,
ს.კ:01,14,05,005,111;
ნაკვეთის ფართი:5144 კვ.მ
ფუნქციური ზონა: სსზ. კ-3=0,2
კ-3 ასათვისებელი ფართობი:1028,8 კვ.მ
მიწის ნაკვეთის მესაკუთრე: შპს „არქი საბურთალო“
შემსრულებელი: შპს „ტასჰაბი“

პირობითი აღნიშვნები

არსებული ფოთლოვანი ხე

არსებული ბუჩქი

საპროექტო ტერიტორია:ქ. თბილისი, მინდელის ქ. N11, ს.კ: 01,14,05,005 111;
საკადასტრო ერთეულის ფართობი: 5144 კვ.მ
ტერიტორიის გამწვანების ფართობი: კ-3=0,2/ 1,028,8კვ.მ
ტერიტორიაზე განთავსებულია 14 ძირი ფოთლოვანი მწვანე ნარგავი და 11 ძირი ხილკენკროვანი,
C ბლოკის საპროექტო ტერიტორიაზე არ იგეგმება მწვანე ნარგავების მოჭრა ან გადარგვა

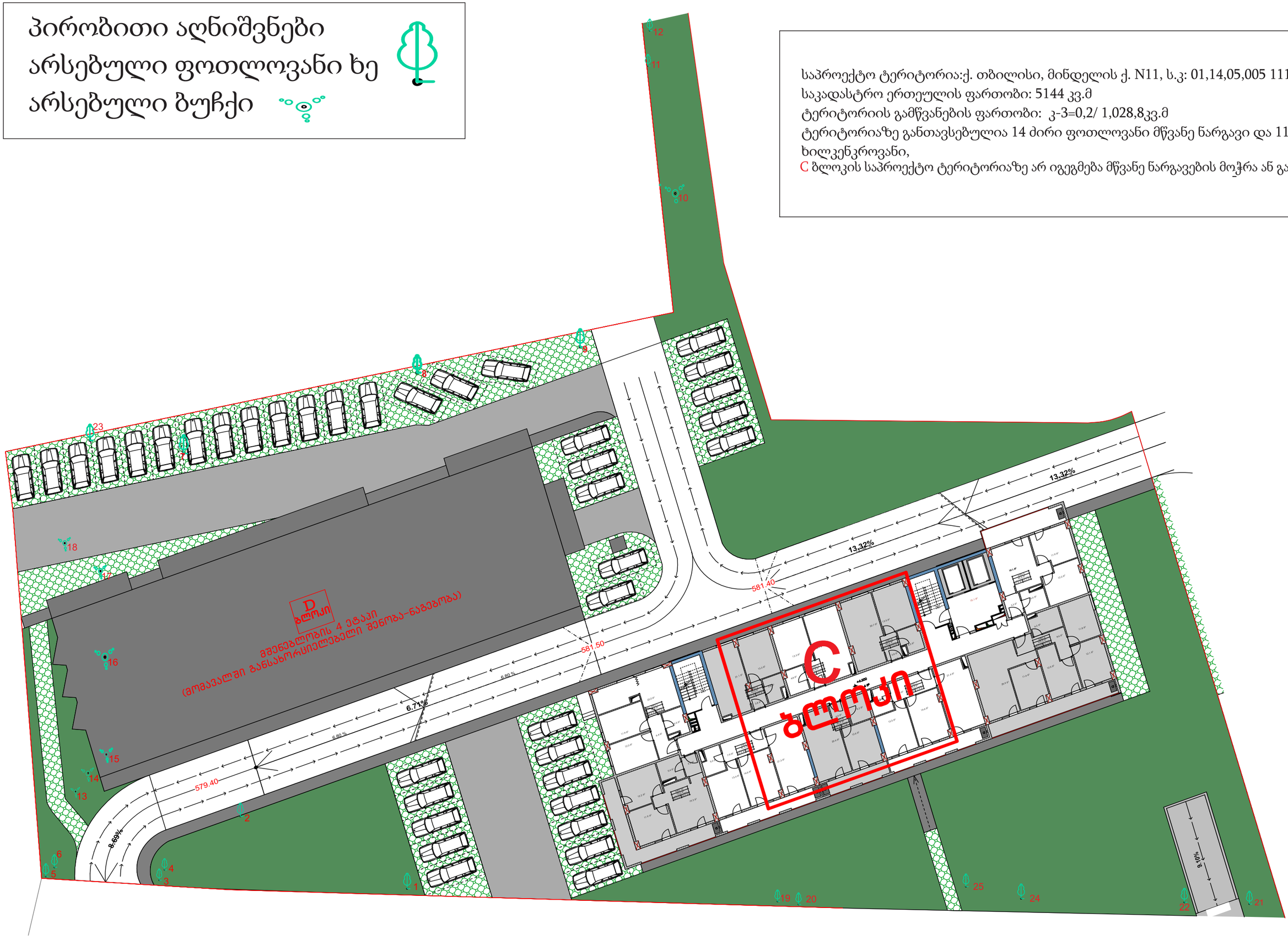

მწვანე ნარგავების ხარისხობრივი შეფასების

საექსპერტო დასკვნა

30.04.2019

დასკვნის მომზადების თარიღი

დამკვეთი	შპს "არქი საბურთალო"

405176982

პირადი ნომერი/საიდენტიფიკაციო კოდი

ობიექტის მისამართი	ქ. თბილისი, ქუჩა მინდელი, #11, ნაკვ.05/058	ს/კ >>	01.14.05.005.111

ობიექტის ზოგადი მდგომარეობის აღწერა-შეფასება

ობიექტი მდებარეობს საბურთალოს რაიონში, წარმოადგენს არასასოფლო-სამეურნეო ნაკვეთს, მცენარეების აღწერა-შეფასება ჩატარდა ტაქსაციური მეთოდით და ვიზუალურად.

ობიექტზე არსებულ მცენარეთა დახასიათება

მცენარის #	ოჯახი	სახეობა	სასიცოცხლო ფორმა	დიამეტრი (1,3 მ-ზე)	დიამეტრი (0,1 მ-ზე)	სიმაღლე (მ)	ასაკი*	მცენარის ზოგადი მდგომარეობა	შენიშვნა
1	Rosaceae	Prunus cerasifera Ehrh. - ტყემალი	ხე ან ხემაგვარი ბუჩქი		7,3	4		ჯანსაღი	ექვემდებარება გადარგვას, მრავალღეროიანი
2	Rosaceae	Prunus armeniaca L. - ჭერამი	ხე		29,9	3		ჯანსაღი	მრავალღეროიანი
7	Rosaceae	Prunus armeniaca L. - ჭერამი	ხე		41,4	7		ჯანსაღი	
9	Rosaceae	Prunus armeniaca L. - ჭერამი	ხე		28,6	5		ჯანსაღი	
10	Rosaceae	Cydonia oblonga Mill. - კომში	ხე		3,8; 5,7; 10,8	3		ჯანსაღი	ექვემდებარება გადარგვას, მრავალღეროიანი
13	Rosaceae	Prunus cerasus L. - ალუბალი	ხე		6,3	4		ჯანსაღი	ექვემდებარება გადარგვას
14	Rosaceae	Prunus cerasus L. - ალუბალი	ხე		15,9	7		ჯანსაღი	ექვემდებარება გადარგვას
15	Rosaceae	Prunus cerasus L. - ალუბალი	ხე		15,9	6		ზეხმელი	
16	Rosaceae	Prunus cerasus L. - ალუბალი	ხე		6,3	5		ჯანსაღი	ექვემდებარება გადარგვას
17	Rosaceae	Prunus cerasus L. - ალუბალი	ხე		6,3	4		ჯანსაღი	ექვემდებარება გადარგვას
18	Rosaceae	Prunus armeniaca L. - ჭერამი	ხე		12,1	4		ჯანსაღი	ექვემდებარება გადარგვას

23	Juglandaceae	Juglans regia L. - კაკალი, ნიგვზის ხე	ხე		10,1	4		ჯანსაღი	ექვემდებარება გადარგვას
4	Salicaceae	Populus nigra L. - შავი ვერხვი	ხე		54,1	15		ჯანსაღი	
5	Salicaceae	Populus alba L. - თეთრი ვერხვი	ხე		25,4	7		ჯანსაღი	ექვემდებარება გადარგვას
6	Sapindaceae	Acer negundo L. - ამერიკული ნეკერჩხალი	ხე		6,3	5		ჯანსაღი	ექვემდებარება გადარგვას
8	Leguminosae	Robinia pseudoacacia L. - ეკლის ხე, ცრუაკაცია	ხე		20,7	7		ჯანსაღი	ექვემდებარება გადარგვას, მრავალღეროიანი
11	Sapindaceae	Acer negundo L. - ამერიკული ნეკერჩხალი	ხე		2,2	2		ჯანსაღი	ექვემდებარება გადარგვას, მრავალღეროიანი
12	Sapindaceae	Acer negundo L. - ამერიკული ნეკერჩხალი	ხე		3,1	3		ჯანსაღი	ექვემდებარება გადარგვას, მრავალღეროიანი
19	Salicaceae	Populus nigra L. - შავი ვერხვი	ხე		19,7	10		ჯანსაღი	ექვემდებარება გადარგვას
20	Salicaceae	Populus nigra L. - შავი ვერხვი	ხე		66,8	20		ჯანსაღი	
21	Salicaceae	Populus nigra L. - შავი ვერხვი	ხე		95,5	25		ჯანსაღი	მრავალღეროიანი
22	Salicaceae	Populus nigra L. - შავი ვერხვი	ხე		43,9	18		ჯანსაღი	
23	Juglandaceae	Juglans regia L. - კაკალი, ნიგვზის ხე	ხე		10,1	4		ჯანსაღი	ექვემდებარება გადარგვას
24	Leguminosae	Robinia pseudoacacia L. - ეკლის ხე, ცრუაკაცია	ხე		12,7	5		ჯანსაღი	ექვემდებარება გადარგვას
25	Leguminosae	Robinia pseudoacacia L. - ეკლის ხე, ცრუაკაცია	ხე		10,5	5		ჯანსაღი	ექვემდებარება გადარგვას

ობიექტის თაობაზე საერთო დასკვნა

ობიექტზე არის 25 ხე-მცენარე: 1 ძირი - Prunus cerasifera Ehrh. - ტყემალი, 6 - Populus nigra L. - შავი ვერხვი (ჯანსაღი), 1 - Populus alba L. - თეთრი ვერხვი (ჯანსაღი), 3 - Robinia pseudoacacia L. - ეკლის ხე, ცრუაკაცია (ჯანსაღი), 1 - Juglans regia L. - კაკალი, ნიგვზის ხე (ჯანსაღი), 3 - Prunus armeniaca L. - ჭერამი (ჯანსაღი), 1 - Cydonia oblonga Mill. - კომში (ჯანსაღი), 3 - Acer negundo L. - ამერიკული ნეკერჩხალი (ჯანსაღი), 5 - Prunus cerasus L. - ალუბალი (4 ჯანსაღი, 1 ზეხმელი). საექსპერტო დასკვნაში აღწერილი მცენეარეებიდან N1, 5, 6, 8, 10, 11, 12, 13, 14, 16, 17, 18, 19, 23, 24, 25 ექვემდებარება გადარგვას. გადარგვის ღონისძიება შესაძლებელია განხორციელდეს მცენარის არასავეგეტაციო პერიოდში (მარტის მეორე ნახევარი - აპრილი) შემოდგომით (ოქტომბერი - ნოემბრის პირველი ნახევარი), ალტერნატიულ ადგილზე აგროტექნიკური ღონისძიებების სრული დაცვით (გადასარგავი მცენარის დიამეტიდან გამომდინარე შესაბამისი სიღრმის ორმოს მომზადება, გადასარგავი მცენარის ამოღება ბელტის დაუშლელად და გადარგვა წინასწარ მომზადებულ ორმოში, საჭიროების შემთხვევაში მცენარის გასხვლა - ფორმირება, სარწყავი ჯამის გაკეთება, დარგვის შემდეგ მცენარის ინტენსიური მორწყვა).

დამოუკიდებელი ექსპერტი

ხელმოწერა

ანა ქვლივიძე

განმარტებითი ბარათი

საკადასტრო ერთეულში განლაგებულია 25 ძირი მწვანე ნარგავი. C ბლოკის მშენებლობისას არ იგეგმება მწვანე ნარგავების მოჭრა ან/და გადარგვა.

ტერიტორიაზე ახალი გამწვანებული სივრცის მოსაწყობად დაირგვება 11 სხვადასხვა სახეობის მცენარე. ამათგან 47 ძირი დიდი ვარჯის მქონე ხე, 15 ძირი ბუჩქი და მოეწყობა 320 მეტრი სიგრძის კვიდოსა და უთხოვარის მწვანე ზოლი.

მცენარეთა აღწერილობა:

1.უნგრული ცაცხვი- სიმაღლე 3,5 მ. ღეროს გარშემოწერილობა 20 სმ. 10 ძირი.
2.ჰიმალაის კედარი -სიმაღლე 3,0 მ. ღეროს გარშემოწერილობა 20 სმ. 5 ძირი
3.მინდვრის ნეკერჩხალი-სიმაღლე 3,5 მ. ღეროს გარშემოწერილობა 20 სმ. 10 ძირი.
4.წითელი ტყემალი-სიმაღლე 3,5 მ. ღეროს გარშემოწერილობა 20 სმ. 10 ძირი.
5.ირმის რქა-სიმაღლე 3,5 მ. ღეროს გარშემოწერილობა 20 სმ. 10 ძირი.
6.დიადი ბოყვი -სიმაღლე 3,5 მ. ღეროს გარშემოწერილობა 20 სმ. 7 ძირი.
7.უთხოვარი -სიმაღლე 1.5 მ. 20 გრძივი მეტრი.
8.ბაბილონის ტირიფი-სიმაღლე 3,5 მ. ღეროს გარშემოწერილობა 20 სმ. 5 ძირი.
9.კვიდო საბორდიურე -სიმაღლე 1.5 მ. 300 გრძივი მეტრი.
10.ფოტინია ტირიფი-სიმაღლე 1.5 მ. 4 ძირი.
11.წყავი ტირიფი-სიმაღლე 1.5 მ. 1 ძირი.

საპროექტო, დასარგავი ხეები:

1.უნგრული ცაცხვი 10 ძირი.
2.ჰიმალაის კედარი 5 ძირი.
3.მინდვრის ნეკერჩხალი 10 ძირი.
4.წითელი ტყემალი 10 ძირი.
5.ირმის რქა 10 ძირი.
6.დიადი ბოყვი 7 ძირი.
7.უთხოვარი 20 გრძივი მეტრი.
8.ბაბილონის ტირიფი 5 ძირი.
9.კვიდო საბორდიურე 300 გრძივი მეტრი.
10.ფოტინია 4 ძირი.
11.წყავი 1 ძირი.

პირობითი აღნიშვნები:

არსებული ხეები

ფოთლოვანი ხეები

წიწვოვანი ხეები

ბუჩქები

(3) მცენარის ნომერი ექსპლიკაციაში

დენდროლოგიური გეგმა
მასშტაბი 1:500

N

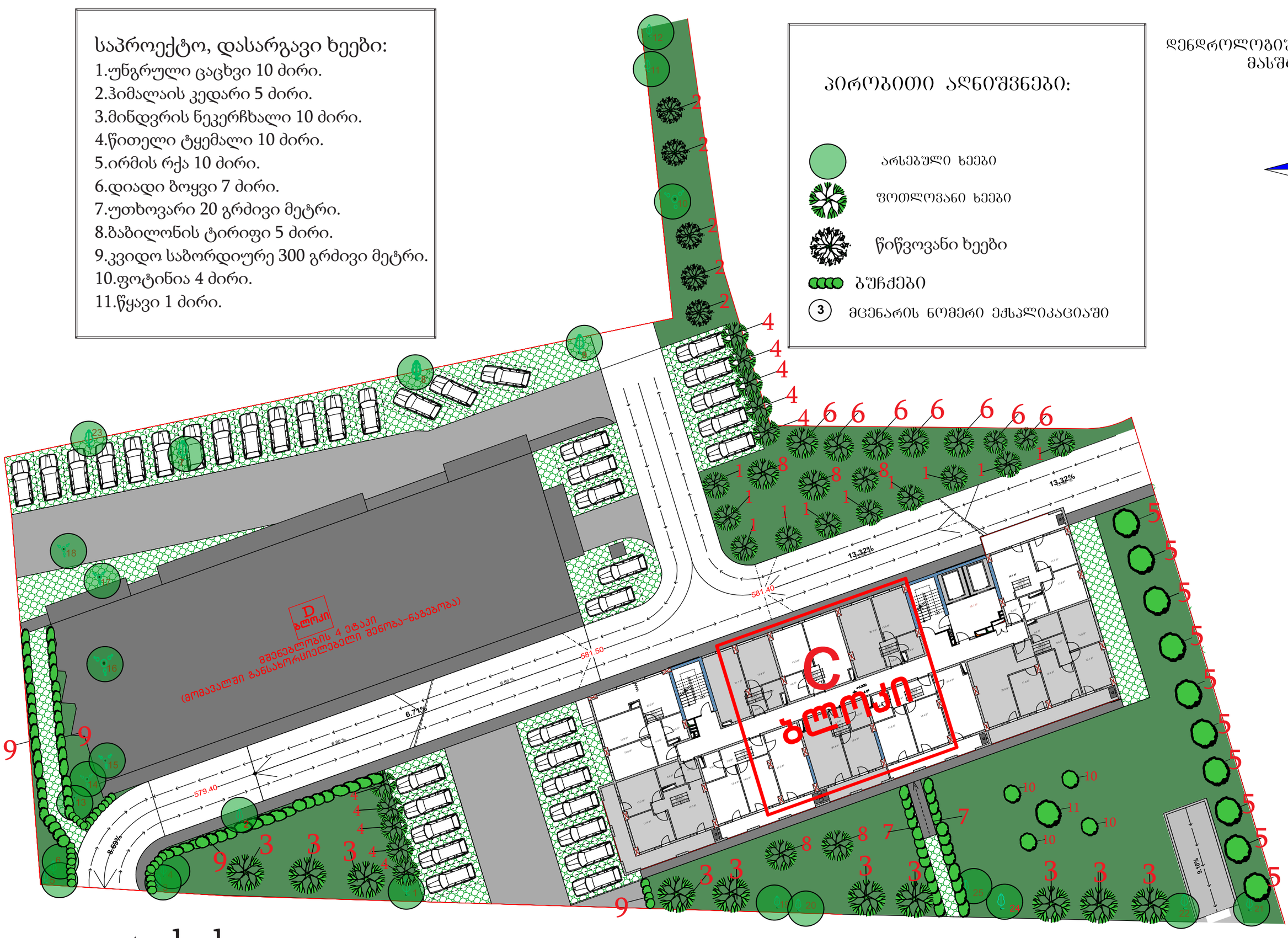

www.tashub.ge

დასარგავ მცენარეთა ექსპლიკაცია



უნგრული ცაცხვი/Tiliatomentosa



ჰიმალაის კედარი/Cedrusdeodora



მინდვრის ნეკერჩხალი/Acer campestre



წითელი ტყემალი/Prunusvirginiana



ირმის რქა/ Lagerstroemia indica



დიადი ბოყვი/Acerpseudoplatanus



უთხოვარი/Taxus baccata



ბაბილონის ტირიფი/salixbabylonica



კვიდო საბორდიურე/Ligustrum



ფოტინია/photinia fraseri



წყავი / prunus laurocerasus





დენდროლოგიური პროექტის საინფორმაციო დაფა

დამკვეთი: შპს "არქი საბურთალო" ს/კ 405176982

საპროექტო ტერიტორია: ქ. თბილისი, მინდელის ქ. N11, ნაკვ:05/058
ს.კ: 01,14,05,005,111

ნებართვის გამცემი ორგანო : ქ. თბილისის მუნიციპალიტეტის მერიის გარემოს დაცვის სააქალაქო სამსახური .

კ - 3: 0.2 -1028,8 კვ.მეტრი

დენდროლოგიური პროექტის შეთანხმების თარიღი :

დენდროლოგიური პროექტის დასრულების თარიღი : 30.10. 2021



დასარგავი ხე-მცენარეების სახეობა :

1.უნგრული ცაცხვი- სიმაღლე 35 მ. ღეროს გარშემოწერილობა 20 სმ. 10 ძირი. 2.ჰიმალაის კედარი -სიმაღლე 30 მ. ღეროს გარშემოწერილობა 20 სმ. 5 ძირი. 3.მინდვრის ნეკერჩხალი-სიმაღლე 35 მ. ღეროს გარშემოწერილობა 20 სმ. 10 ძირი. 4.წითელი ტყემალი-სიმაღლე 35 მ. ღეროს გარშემოწერილობა 20 სმ. 10 ძირი. 5.ირმის რქა-სიმაღლე 35 მ. ღეროს გარშემოწერილობა 20 სმ. 10 ძირი. 6.დიადი ბოყვი -სიმაღლე 35 მ. ღეროს გარშემოწერილობა 20 სმ. 7 ძირი. 7.უთხოვარი -სიმაღლე 1,5 მ. 20 გრძივი მეტრი. 8.ბაბილონის ტირიფი-სიმაღლე 35 მ. ღეროს გარშემოწერილობა 20 სმ. 5 ძირი. 9.კვიდო საბორდიურე -სიმაღლე 1,5 მ. 300 გრძივი მეტრი. 10.ფოტინია ტირიფი-სიმაღლე 1,5 მ. 4 ძირი. 11.წყავი ტირიფი-სიმაღლე 1,5 მ. 1 ძირი.

ტერიტორიაზე არსებული 25 ძირი ნარგავი.

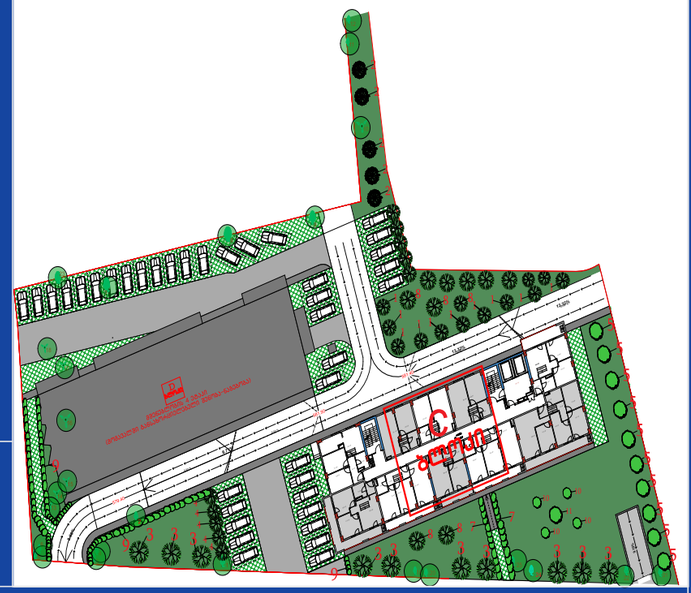

ახლადდარგულ ხე მცენარეების მოვლაზე პასუხისმგებელი პირი :
შ.პ.ს. " არქი საბურთალო "

ახლადდარგული ხე მცენარეების მოვლის ხანგრძლივობა : 3 წელი

SPublisherVersion 0.8.100.100