ფოტომონტაჟი

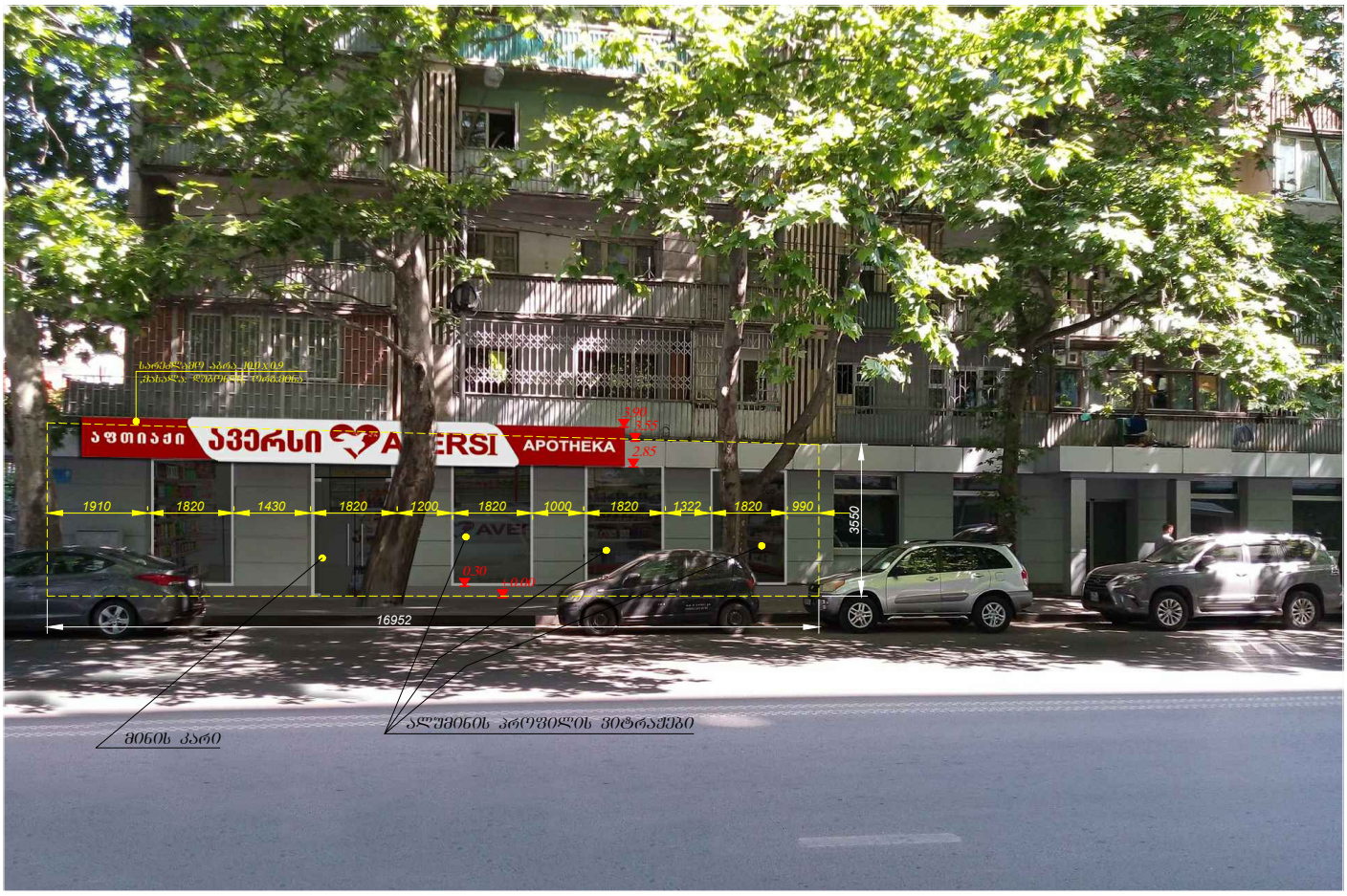

საპროექტო გეგმის ფრაგმენტი

მ1:100

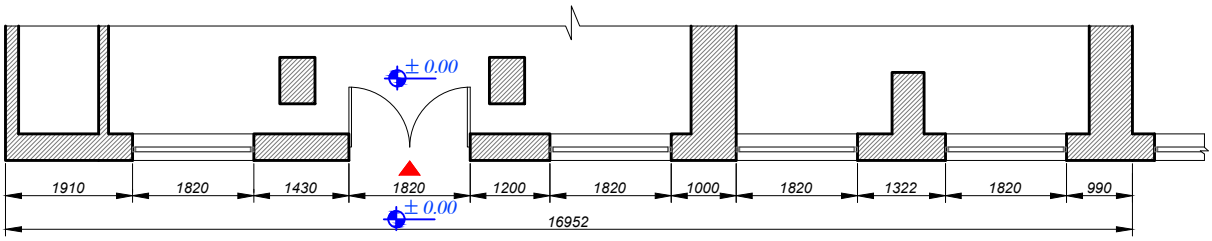

საპროექტო ფასადის ფრაგმენტი

მ1:100

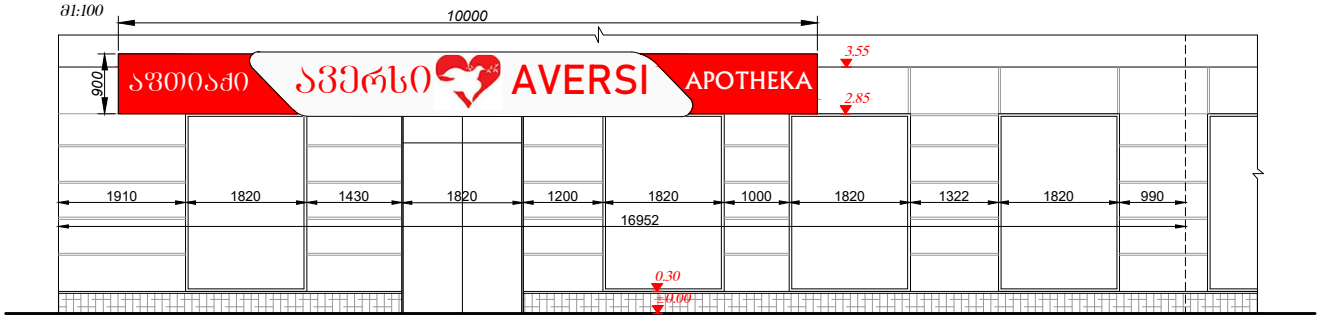

ფასადზე ხორციელდება 4 სახის ცვლილება, ფოტომონტაჟის შესაბამისად:

1. არსებული ვიტრაჟების სიგრძეში ჩაჭრა 1.05 ნიშ-დან 0.30 ნიშ-მდე (75 სმ-ით)
2. ალუმინის იზოპროფილის ვიტრაჟების მონტაჟი
3. შესასვლელი მინის კარის მონტაჟი
4. სარეკლამო აბრის მონტაჟი

ფასადის ფართია 60.17 მ²
რეკლამის საერთო ფართია 9.0 მ²
რეკლამის მთლიანი ფართი შეადგენს ფასადის 15.0 %-ს