"შეთანხმებულია"

ქ. თბილისის მუნიციპალიტეტის
მერიის ტრანსპორტის საქალაქო
სამსახურის უფროსი

ქ. მუმლაძე

30/09/2019 წ.

მ.მუმლაძე

"შეთანხმებულია"

ქ. თბილისის საპატრულო პოლიციის
მთავარი სამმართველოს
სამსახურის უფროსი

04/09/2019 წ.

ლ.ჯოხაძე

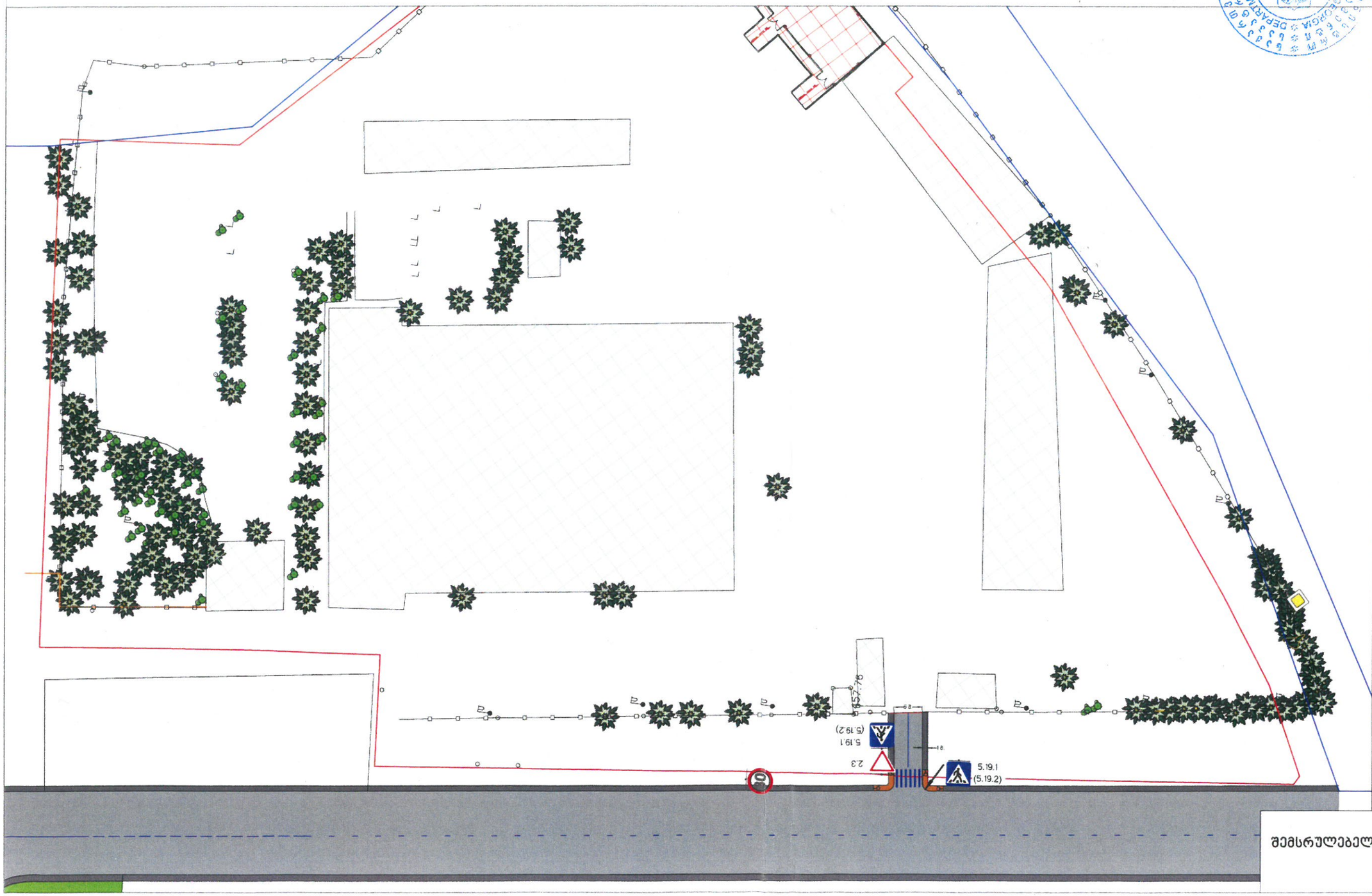

საგზაო მოძრაობის ორგანიზების ტექნიკური საშუალებები

2.3	1 ცალი.
5.19.1	2 ცალი
5.19.2	2 ცალი

პირობითი აღნიშვნები

$i = 6\%$

დამკვეთი: შპს "თბილსერვისის ჯგუფი" (206267494)

ქ. თბილისი, კახეთის გზატკეცილი №67 შპს "თბილსერვისის ჯგუფის" ეზოს ტერიტორიაზე (ნაკვ. № 01.19.22.002.003) მშენებარე ობიექტის, შესასვლელი და გამოსასვლელი გზის მოწყობის სამუშაოები. საპროექტო ტერიტორიის სატრანსპორტო/საგზაო ინფრასტრუქტურის დატანით.

საგზაო მოძრაობის ორგანიზების სქემა (სამუშაოთა დასრულებული ვარიანტი)

შემსრულებელი: გუგა გიორგობიანი
საკონტაქტო ტ.: 557 905 503