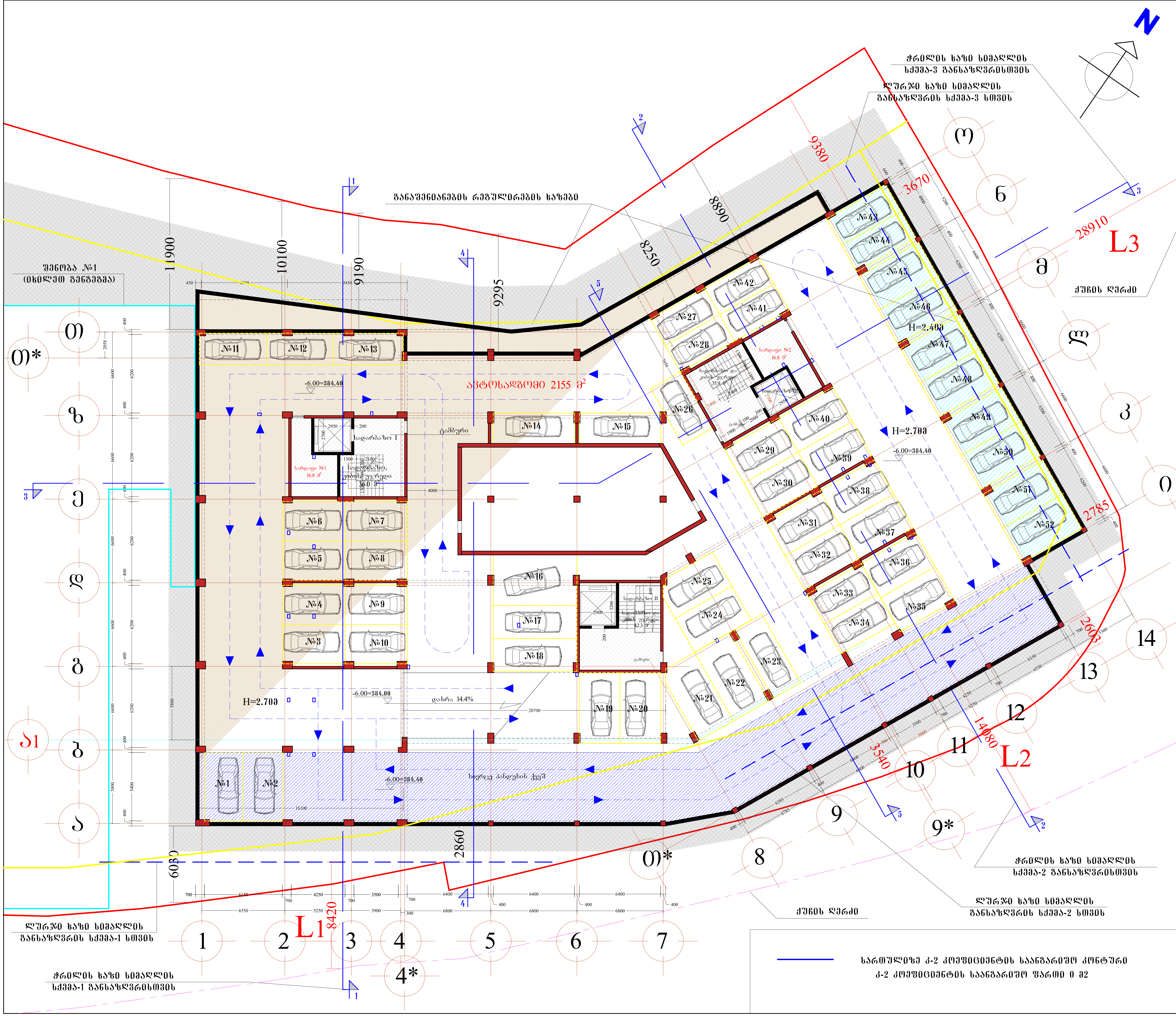

მრავალფუნქციური კომპლექსი "კრწანისის ტყუპები"

შენობა №2

გეგმა -6.00 ნიშნულზე

(-2 სართული)

მ. 1:100

ძირითადი ტექნიკური მაჩვენებლები

სადარბაზო და კიბის უჯრედი	114.2 მ2
ავტოსადგომების რაოდენობა	52
ავტოსადგომების ფართი	2155.0 მ2
სარდაფების ფართი	33.6 მ2

სართულიზე კ-2 კოეფიციენტის საანგარიშო კონტური
კ-2 კოეფიციენტის საანგარიშო ფართი 0 მ2

ELZURO

თანამდებობა	გვარი	ხელმოწერა
დირექტორი	ნ.მაჭარაშვილი	
მთ.არქიტექტორი		
პრ. ავტორი		
დაამუშავა		

მრავალფუნქციური კომპლექსი გორგასლის ქუჩაზე "კრწანისის ტყუპები"

ფურცლ. რაოდენ.	ფურცლის №	თარიღი

ՀԱՅԱՍՏԱՆԻ ՀԱՆՐԱՊԵՏՈՒԹՅԱՆ ԱՐՄԱՎԻՐԻ ՄԱՐԶԻ ՀԱՄԱՅՆՔԱՊԵՏԱՐԱՆ
«ԱՇՏԱՐԱԿԻ ՀԱՄԱՅՆՔԱՅԻՆ ԾԱՌԱՅՈՒԹՅՈՒՆ»

ՀԱՍՑԵՈՒ ՆԱԽԱԳԻԾ

ՀԱՍՑԵՈՒ ՏԵՂԱԿԱՅՈՒՄ ՀՀ, ԱՐՄԱՎԻՐԻ ՄԱՐԶ, ԱՇՏԱՐԱԿ ՀԱՄԱՅՆՔ, ք. ԱՇՏԱՐԱԿ, ՇԵՆԱՐԱՆԱՅԻՆ ՓՈՂՈՑ 2-ՐԴ ՆՐԲԱՆՑՔԻ ԱՐԵՎԵԼՅԱՆ ԿՈՂՄԻ ԱՌԱՆՁՆԱՏՈՒՆ

ՀՀ, ԱՐՄԱՎԻՐԻ ՄԱՐԶ, ՀԱՄԱՅՆՔԱՊԵՏԱՐԱՆ ՀԱՍՑԵՈՒ ՏԵՂԱԿԱՅՈՒՄ ՀԱՄԱՅՆՔԱՅԻՆ ԾԱՌԱՅՈՒԹՅՈՒՆ

ՀԱՍՑԵՈՒ ՏԵՂԱԿԱՅՈՒՄ ՀՀ, ԱՐՄԱՎԻՐԻ ՄԱՐԶ, ԱՇՏԱՐԱԿ ՀԱՄԱՅՆՔ, ք. ԱՇՏԱՐԱԿ, ՇԵՆԱՐԱՆԱՅԻՆ ՓՈՂՈՑ 2-ՐԴ ՆՐԲԱՆՑՔԻ ԱՐԵՎԵԼՅԱՆ ԿՈՂՄԻ ԱՌԱՆՁՆԱՏՈՒՆ

**ՀՀ, ԱՐՄԱՎԻՐԻ ՄԱՐԶ, ՀԱՄԱՅՆՔԱՊԵՏԱՐԱՆ ՀԱՍՑԵՈՒ ՏԵՂԱԿԱՅՈՒՄ ՀԱՄԱՅՆՔԱՅԻՆ ԾԱՌԱՅՈՒԹՅ

ELZURO

ობიექტის დასახელება	მასშტაბი	ნახაზის ნომერი
ფილიალის მშენებლობის პროექტი	ნახაზების სია	
არქიტექტურული ნაწილი		
კონსტრუქციული ნაწილი		
ელ. ანგარიში		
წყალგაყვანილობა		
ვენტილაცია		
ქსელების		

ნახაზის დასახელება	ნახაზის №	მასშტაბი
ფილიალის მშენებლობის პროექტი ქ.ბათუმი, "ვაჩნაძის ტბის" მიმდებარედ		
ნახაზის დასახელება	ნახაზის №.	მასშტაბი

ნახაზზე ასახული ობიექტების ზედაპირული ჩამონადენის მართვის სისტემა

ფილიალის მშენებლობის პროექტი
"ვაჩნაძის ტბის მიმდებარედ"
ქ.ბათუმი, "ვაჩნაძის ტბის" მიმდებარედ
ნახაზი №2
ნიშნული 0.00 შეესაბამება
(0 სანაპირო)
მ. 1:100
ნიშნულთა სისტემა მორგებულია
ობიექტის ტოპოგრაფიულ გეგმაზე

მიწის ნაკვეთის ფართობი	196.2 მ2
სანაპირო ზოლის ფართობი	78.3 მ2
ამოსაღები გრუნტის მოცულობა	373.8 მ2
ამოსაღები გრუნტის ფასმი	218.0 მ2
ამოსაღები გრუნტის ფასმი	67.4 მ2
ამოსაღები გრუნტის ფასმი	170.092
სანაპირო ზოლის ფასმი	182.6 მ2

ნახაზზე ასახული ობიექტების ჩამონადენის მართვის სისტემა

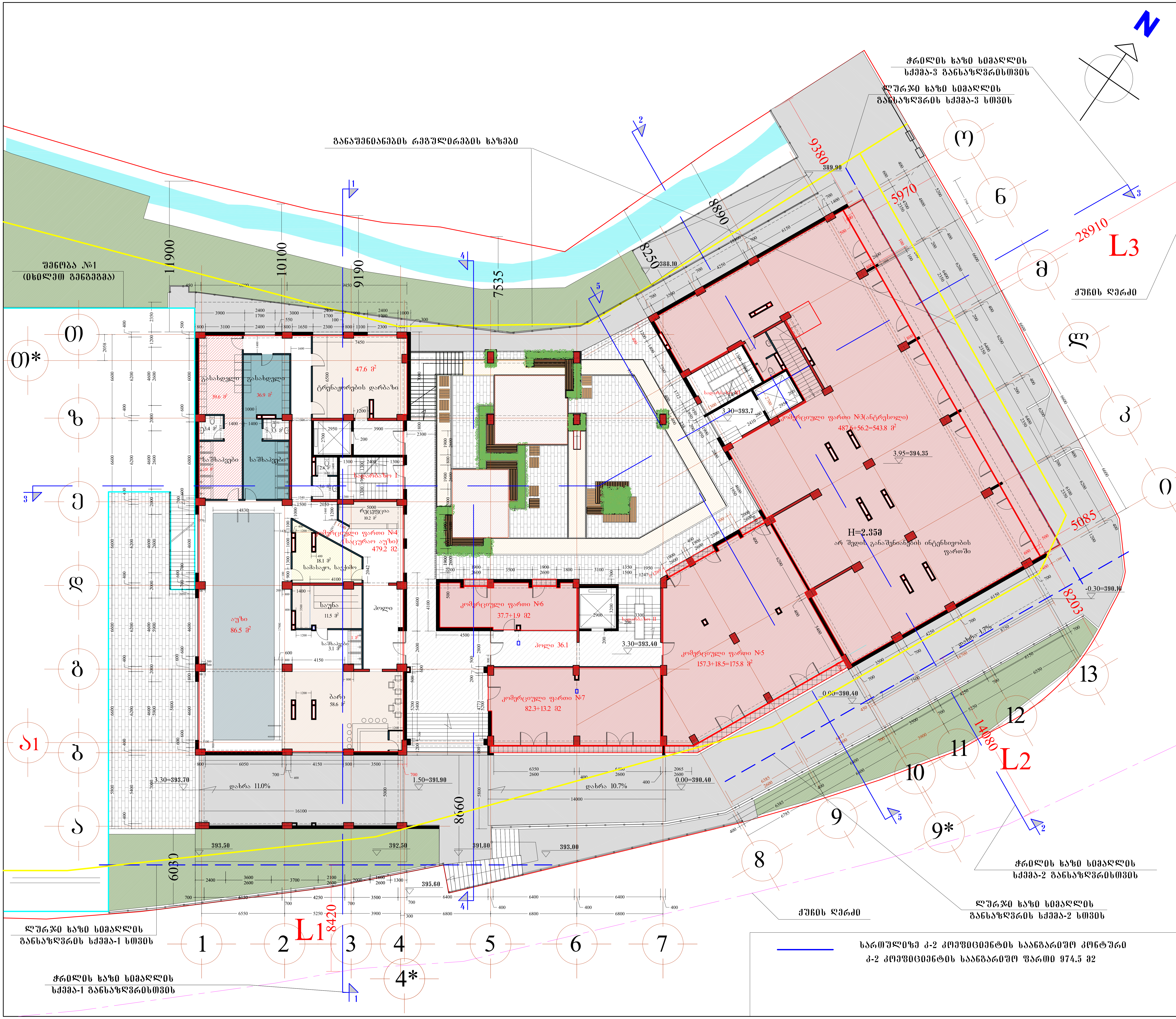

მრავალფუნქციური კომპლექსი "კრწანისის ტყუპები"

შენობა №2

გეგმა 3.30 ნიშნულზე
(ანტრესოლის სართული)

მ. 1:100

ძირითადი ტექნიკური მაჩვენებლები

სადარბაზო, კიბის უჯრედები	95.7 მ2
კომერციული ფართი	530.0 მ2
კომერციული ფართი	39.6 მ2
კომერციული ფართი	89.5 მ2
კომერციული ფართი	172.7 მ2
კომერციული ფართი	560.0 მ2
კომერციული საზაფხულო ფართი	78.0 მ2

ELZURO

თანამდებობა	გვარი	ხელმოწერა
დირექტორი	ნ.მაჭარაშვილი	
მთ.არქიტექტორი		
პრ. ავტორი		
დაამუშავა		

მრავალფუნქციური კომპლექსი გორგასლის ქუჩაზე "კრწანისის ტყუპები"

ფურცლ. რაოდენ.	ფურცლის №	თარიღი

მრავალფუნქციური კომპლექსი "პრწყანისის ტყუპები"

შენობა №2

გეგმა 6.60 ნიშნულზე

(1 სართული)

მ. 1:100

ძირითადი ტექნიკური მაჩვენებლები

ოფისი №1 სათოფისე 126.3 მ2 + სახანძრო 8.1 მ2 = 134.4 მ2	
ოფისი №2 სათოფისე 50.2 მ2 + სახანძრო 5.8 მ2 = 56 მ2	
ოფისი №3 სათოფისე 52.1 მ2 + სახანძრო 7.8 მ2 = 59.9 მ2	
ოფისი №4 სათოფისე 52.3 მ2 + სახანძრო 7.8 მ2 = 60.1 მ2	
ოფისი №5 სათოფისე 52.3 მ2 + სახანძრო 7.8 მ2 = 60.1 მ2	
ოფისი №6 სათოფისე 117.9 მ2 + სახანძრო 18.0 მ2 = 135.9 მ2	
ოფისი №7 სათოფისე 76.3 მ2 + სახანძრო 24.5 მ2 = 100.8 მ2	
ოფისი №8 სათოფისე 43.9 მ2 + სახანძრო 18.7 მ2 = 62.6 მ2	
ოფისი №9 სათოფისე 67.2 მ2 + სახანძრო 16.1 მ2 = 83.3 მ2	
ოფისი №10 სათოფისე 53.4 მ2 + სახანძრო 10.1 მ2 = 63.5 მ2	
ოფისი №11 სათოფისე 121.7 მ2 + სახანძრო 10.5 მ2 = 132.2 მ2	
ოფისი №12 სათოფისე 93.3 მ2 + სახანძრო 0 მ2 = 93.3 მ2	
ოფისი №13 სათოფისე 92.4 მ2 + სახანძრო 0 მ2 = 92.4 მ2	
ოფისი №14 სათოფისე 161.2 მ2 + სახანძრო 17.3 მ2 = 178.5 მ2	
ოფისი №15 სათოფისე 91.0 მ2 + სახანძრო 14.8 მ2 = 105.8 მ2	
ოფისი №16 სათოფისე 49.4 მ2 + სახანძრო 2.0 მ2 = 51.4 მ2	
ოფისი №17 სათოფისე 37.6 მ2 + სახანძრო 2.0 მ2 = 39.6 მ2	
ოფისი №18 სათოფისე 88.8 მ2 + სახანძრო 14.8 მ2 = 103.6 მ2	

დერეფნების, ლიფტების, კიბის შეკრების ფართი	266.3 მ2
დამხმარე ფართი	33.2 მ2
საერთო სახანძრო ფართი	24.8 მ2

ELZURO		
თანამდებობა	გვარი	ხელმოწერა
დირექტორი	ნ.მაჭარაშვილი	
მთ.არქიტექტორი		
პრ. პტორი		
დაამუშავა		

მრავალფუნქციური კომპლექსის ქუჩაზე "პრწყანისის ტყუპები"		
ფურცლ. რაოდენ.	ფურცლის №	თარიღი

სართულზე კ-2 კომფორტიანტის საანგარიშო კონტური

კ-2 კომფორტიანტის საანგარიშო ფართი (2226.2-312.8) 1913.4 მ2

შენობა №1
(იხილეთ გენგეგმა)

განაშენიანების რეგულირების ხაზები

ჭრილის ხაზი სიმაღლის სქემა-3 განსაზღვრისთვის

ღუმრჯი ხაზი სიმაღლის განსაზღვრის სქემა-3 სთვის

ქუჩის ღერძი

ჭრილის ხაზი სიმაღლის სქემა-2 განსაზღვრისთვის

ღუმრჯი ხაზი სიმაღლის განსაზღვრის სქემა-2 სთვის

ჭრილის ხაზი სიმაღლის სქემა-1 განსაზღვრისთვის

ღუმრჯი ხაზი სიმაღლის განსაზღვრის სქემა-1 სთვის

საინჟ სპეციალური ქონებრივ: ობიექტის უჯრედი, ფერადოვნები, ლიფტის შახტები, სულ - 266.3 მ²

ოფისი 161.2+17.3 მ2 — ოფისი 126.3+8.1 მ2 — ოფისი 50.2+5.8 მ2 — ოფისი 52.1+7.8 მ2 — ოფისი 52.3+7.8 მ2 — ოფისი 52.3+7.8 მ2 — ოფისი 117.9+18.0 მ2 — ოფისი 92.4 მ2 — ოფისი 91.0+14.8 მ2 — ოფისი 49.4+2.0 მ2 — ოფისი 37.6+2.0 მ2 — ოფისი 88.8+14.8 მ2 — ოფისი 93.3 მ2 — ოფისი 53.4+10.1 მ2 — ოფისი 67.2+16.1 მ2 — ოფისი 43.9+18.7 მ2 — ოფისი 76.3+24.5 მ2 — ოფისი 121.7+10.5 მ2

სახანძრო I — 6.60=397.00 — სველი წერტილი N4 — სველი წერტილი N5 — სველი წერტილი N6 — სველი წერტილი N7 — სახანძრო II — 6.60=396.70

ოფისი-1 — ოფისი-2 — ოფისი-3 — ოფისი-4 — ოფისი-5 — ოფისი-6 — ოფისი-7 — ოფისი-8 — ოფისი-9 — ოფისი-10 — ოფისი-11 — ოფისი-12 — ოფისი-13 — ოფისი-14 — ოფისი-15 — ოფისი-16 — ოფისი-17 — ოფისი-18

L1 — L2 — L3

9548 — 7800 — 7500 — 7535 — 8605 — 9412 — 6570 — 28910 — 5685 — 5653 — 6980 — 14080 — 6590 — 3480 — 8420 — 9550 — 9537

ELZURO

ობიექტის დასახელება	მშენებლობის ეტაპი	სამუშაო ნახაზების ჯგუფი
ფილიალის/სექტორის დასახელება	ნაგებობის/შენობის დასახელება	
ოთახის/ბინის ნომერი		
ავტორის ხელმოწერა		
ფასადის ნომერი		

ბინების ნუმერაციის სქემა ბინების ნომრების ჩათვლით

ნახაზის დასახელება

ტექნიკური ფენის ნახაზი

ნახაზის №

ტექნიკური ფენის ნახაზი

მ. 1:100

(2 სართულის)

ბინების 9.90 ნიშნული

ნახაზის №2

ტექნიკური ფენის ნახაზი

"ანტონოვის ტაძრის ტერიტორიის კომპლექსური განვითარების პროექტი"

ქ. თბილისი, ვაკის რაიონი, ნუცუბიძის ქუჩა №17, საკადასტრო კოდი 01.09.04.009

ნახაზის დასახელება	ფურცლების რაოდენობა	ფურცლის №

ტექნიკური ფენის ნახაზის ლეგენდა

ნახაზის დასახელება	ფურცლის №
ტექნიკური ფენის ნახაზი	202.8 მ2
სართულის ნახაზი	214.8 მ2
ნახაზების რაოდენობა	16

ბინა №1 სანებო(ოთახების)ლი 105.7 მ2 + სარეგისტრაციო 168.4 მ2+სარეგისტრაციო 22.2 მ2 = 190.6 მ2
ბინა №2-3 სანებო(ოთახების)ლი 45.8 მ2 + სარეგისტრაციო 11.9 მ2 = 57.7 მ2
ბინა №4 სანებო(ოთახების)ლი 46.5 მ² + სარეგისტრაციო 11.9 მ² = 58.4 მ²
ბინა №5 სანებო(ოთახების)ლი 90.7 მ² + სარეგისტრაციო 23.8 მ²= 114.5 მ²
ბინა №6 სანებო(ოთახების)ლი 83.8 მ2 + სარეგისტრაციო 23.6 მ2 = 107.4 მ2
ბინა №8 სანებო(ოთახების)ლი 90.3 მ2 + სარეგისტრაციო 8.2 მ2 = 98.5 მ2
ბინა №73 სანებო(ოთახების)ლი 130.9 მ2 + სარეგისტრაციო 17.1 მ2 = 148 მ2
ბინა №74 სანებო(ოთახების)ლი 46.4 მ2 + სარეგისტრაციო 11.8 მ2 = 58.2 მ2
ბინა №75 სანებო(ოთახების)ლი 137.8 მ2 + სარეგისტრაციო 10.5 მ2 = 148.3 მ2
ბინა №88 სანებო(ოთახების)ლი 123.2 მ2 + სარეგისტრაციო 7.1 მ2 = 130.3 მ2
ბინა №89 სანებო(ოთახების)ლი 94.3 მ2 + სარეგისტრაციო 29.8 მ2 = 124.1 მ2
ბინა №90 სანებო(ოთახების)ლი 46.4 მ2 + სარეგისტრაციო 14.3 მ2 = 60.7 მ2
ბინა №91 სანებო(ოთახების)ლი 48.6 მ2 + სარეგისტრაციო 14.3 მ2 = 62.9 მ2
ბინა №92 სანებო(ოთახების)ლი 125.4 მ2 + სარეგისტრაციო 26.4 მ2 = 151.8 მ2
ბინა №93 სანებო(ოთახების)ლი 91.4 მ2 + სარეგისტრაციო 23.2 მ2 = 114.6 მ2

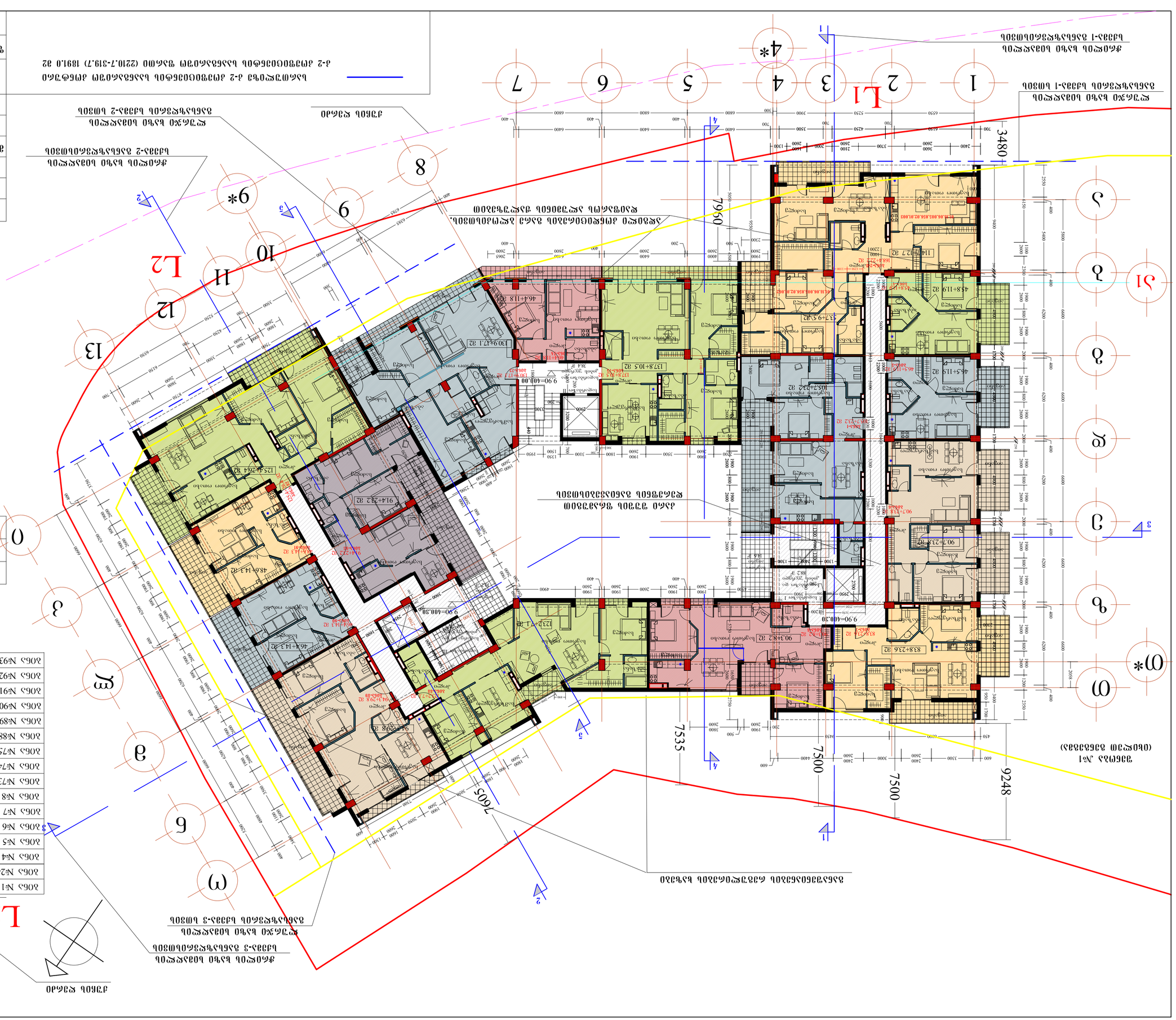
L1
L2
L3
1
2
3
4
4*
5
6
7
8
9
9*
10
11
12
13
1
2
3
4
5
ა
ბ
გ
დ
ე
ვ
ზ
თ
ი
კ
ლ
მ
მ*
ნ
ო
პ
ჟ
რ
ს
ტ
უ
ფ
ქ
ღ
ყ
შ
ჩ
ც
ძ
წ
ჭ
ხ
ჯ
ჰ
7960
7535
7500
7500
9248
7605
3480
9.90=400.30
9.90=400.00
ბინების ნუმერაციის სქემა
ტექნიკური ფენის ნახაზის ლეგენდა

ELZURO

ობიექტის დასახელება	მშენებლობის ეტაპი	სამუშაო პროექტის ნომერი
ფილიალის/სექტორის დასახელება	ნ.პუნქტი/სოფელი/ქალაქი	
ზემ.ნაკვეთის/ბინის ნომერი		
ად. ავტორი		
ფაილების სია		

ბინათმშენებლობითი კომპლექსის მშენებლობა მიწის ნაკვეთზე მდებარე ქ.ბათუმში, ზ.ჭავჭავაძის ქუჩის "ა" კვარტალში მდებარე №1 და №2 კორპუსების, მათ შორის საერთო ეზოს მოწყობა

ნებართვის მოთხოვნის ნომერი	
ნებართვის გაცემის თარიღი	
ნებართვის მოქმედების ვადა	

ბინათმშენებლობითი კომპლექსის №2-ის მშენებლობის ნებართვის ძირითადი პირობების შესრულების მიზნით, ბინათმშენებლობითი კომპლექსის №2-ის მშენებლობის ნებართვის გაცემის თარიღიდან 1891.0 დან (2210.7-319.7) ერთი წლის განმავლობაში, ნებართვის მფლობელის მიერ უნდა განხორციელდეს შემდეგი სამუშაოები:

ფუნქციური ზონის დასახელება	ფართობი მ²	მაჩვენებელი %
საერთო ფართობი	202.8 მ2	
სასარგებლო ფართობი, სულ	24.8 მ2	
ბინათმშენებლობითი კომპლექსის ბინების რაოდენობა	16	

ბინა №1 საცხოვრებელი 105.7 მ2 + საყოფაცხოვრებო(ვერანდა) 23.2 მ2 = 128.9 მ2	
ბინა №2-3 საცხოვრებელი 168.4 მ2+საყოფაცხოვრებო(ვერანდა) 22.2 მ2 = 190.6 მ2	
ბინა №4 საცხოვრებელი 43.8 მ2 + საყოფაცხოვრებო(ვერანდა) 11.9 მ2 = 57.7 მ2	
ბინა №5 საცხოვრებელი 46.5 მ² + საყოფაცხოვრებო(ვერანდა) 11.9 მ² = 58.4 მ²	
ბინა №6 საცხოვრებელი 90.7 მ² + საყოფაცხოვრებო(ვერანდა) 23.8 მ²= 114.5 მ²	
ბინა №7 საცხოვრებელი 83.8 მ2 + საყოფაცხოვრებო(ვერანდა) 23.6 მ2 = 107.4 მ2	
ბინა №8 საცხოვრებელი 90.3 მ2 + საყოფაცხოვრებო(ვერანდა) 8.2 მ2 = 98.5 მ2	
ბინა №73 საცხოვრებელი 130.9 მ2 + საყოფაცხოვრებო(ვერანდა) 17.1 მ2 = 148 მ2	
ბინა №74 საცხოვრებელი 46.4 მ2 + საყოფაცხოვრებო(ვერანდა) 11.8 მ2 = 58.2 მ2	
ბინა №75 საცხოვრებელი 137.8 მ2 + საყოფაცხოვრებო(ვერანდა) 10.5 მ2 = 148.3 მ2	
ბინა №88 საცხოვრებელი 123.2 მ2 + საყოფაცხოვრებო(ვერანდა) 7.1 მ2 = 130.3 მ2	
ბინა №89 საცხოვრებელი 94.3 მ2 + საყოფაცხოვრებო(ვერანდა) 29.8 მ2 = 124.1 მ2	
ბინა №90 საცხოვრებელი 46.4 მ2 + საყოფაცხოვრებო(ვერანდა) 14.3 მ2 = 60.7 მ2	
ბინა №91 საცხოვრებელი 48.6 მ2 + საყოფაცხოვრებო(ვერანდა) 14.3 მ2 = 62.9 მ2	
ბინა №92 საცხოვრებელი 125.4 მ2 + საყოფაცხოვრებო(ვერანდა) 26.4 მ2 = 151.8 მ2	
ბინა №93 საცხოვრებელი 91.4 მ2 + საყოფაცხოვრებო(ვერანდა) 23.2 მ2 = 114.6 მ2	

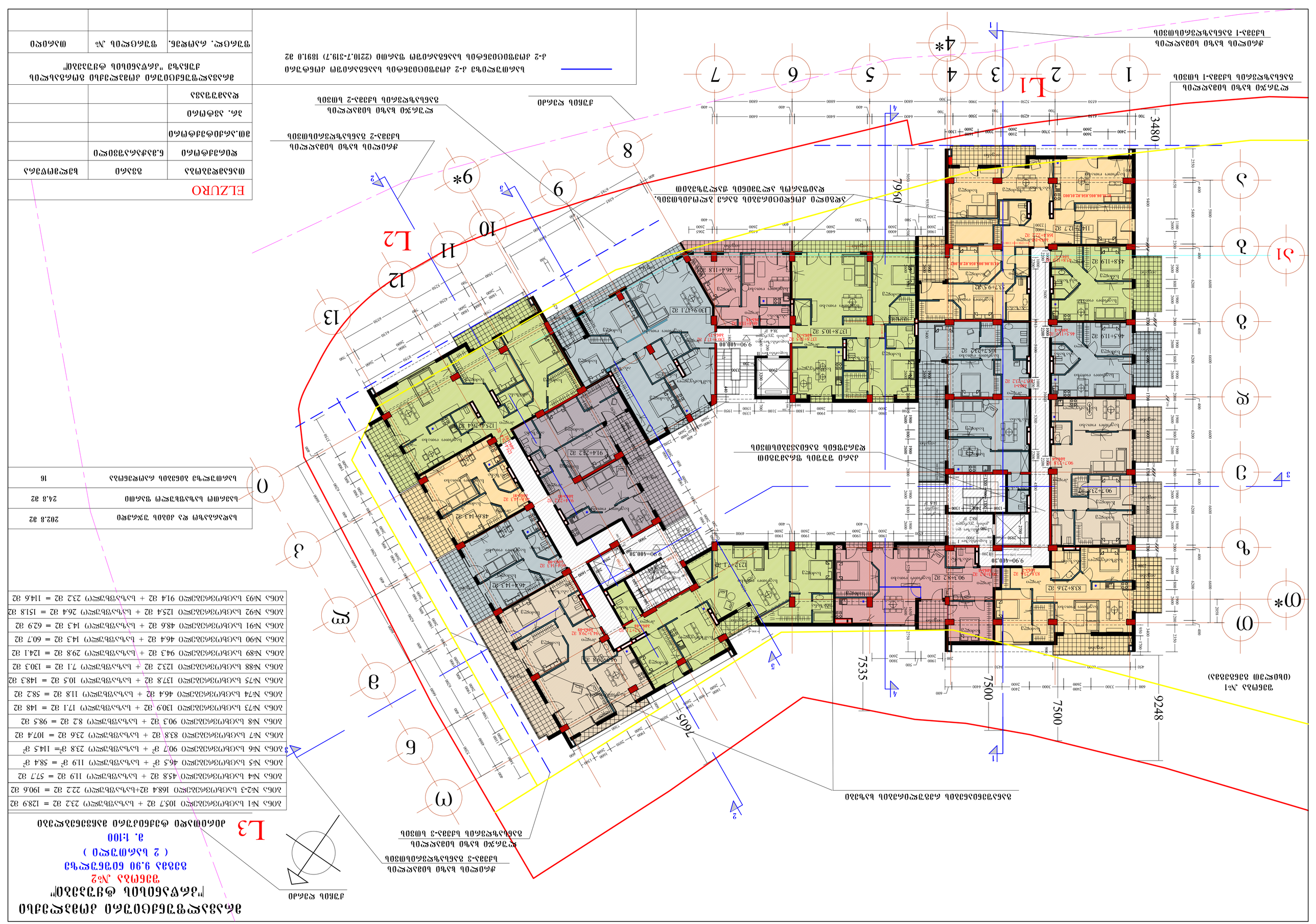

ბინათმშენებლობითი კომპლექსის მშენებლობა
„ვაკის ბაღი“

ფუნქციური №2

ბინების 13.20 ნაგებობის

(3 სართულიანი)

მ. 1:100

L3

ქ.თბილისი

ფილიალი „ვაკის ბაღი“ მშენებლობის ადგილის გენერალური გეგმა

ბინა №1 ფუნქციური ზონის სქემა

ბინა №2 ფუნქციური ზონის სქემა

ბინა №1	202.8 მ2	
ბინის ფართი ბაზისურ სართულზე	24.8 მ2	
ბინების რაოდენობა ფუნქციურ ზონაში	16	

ბინა №9 სააბაზანო(ტუალეტი) 105.7 მ2 + სააბაზანო(ტუალეტი) 23.2 მ2 = 128.9 მ2		
ბინა №10-11 სააბაზანო(ტუალეტი) 168.4 მ2+სააბაზანო(ტუალეტი) 22.2 მ2 = 190.6 მ2		
ბინა №12 სააბაზანო(ტუალეტი) 45.8 მ2 + სააბაზანო(ტუალეტი) 11.9 მ2 = 57.7 მ2		
ბინა №13 სააბაზანო(ტუალეტი) 46.5 მ2 + სააბაზანო(ტუალეტი) 11.9 მ2 = 58.4 მ2		
ბინა №14 სააბაზანო(ტუალეტი) 90.7 მ2 + სააბაზანო(ტუალეტი) 23.8 მ2= 114.5 მ2		
ბინა №15 სააბაზანო(ტუალეტი) 83.8 მ2 + სააბაზანო(ტუალეტი) 23.6 მ2 = 107.4 მ2		
ბინა №16 სააბაზანო(ტუალეტი) 90.3 მ2 + სააბაზანო(ტუალეტი) 8.2 მ2 = 98.5 მ2		
ბინა №76 სააბაზანო(ტუალეტი) 130.9 მ2 + სააბაზანო(ტუალეტი) 17.1 მ2 = 148 მ2		
ბინა №77 სააბაზანო(ტუალეტი) 46.4 მ2 + სააბაზანო(ტუალეტი) 11.8 მ2 = 58.2 მ2		
ბინა №78 სააბაზანო(ტუალეტი) 137.8 მ2 + სააბაზანო(ტუალეტი) 10.5 მ2 = 148.3 მ2		
ბინა №94 სააბაზანო(ტუალეტი) 123.2 მ2 + სააბაზანო(ტუალეტი) 7.1 მ2 = 130.3 მ2		
ბინა №95 სააბაზანო(ტუალეტი) 87.4 მ2 + სააბაზანო(ტუალეტი) 29.4 მ2 = 116.8 მ2		
ბინა №96 სააბაზანო(ტუალეტი) 46.5 მ2 + სააბაზანო(ტუალეტი) 9.7 მ2 = 56.2 მ2		
ბინა №97 სააბაზანო(ტუალეტი) 48.6 მ2 + სააბაზანო(ტუალეტი) 9.7 მ2 = 58.3 მ2		
ბინა №98 სააბაზანო(ტუალეტი) 125.4 მ2 + სააბაზანო(ტუალეტი) 22.8 მ2 = 148.2 მ2		
ბინა №99 სააბაზანო(ტუალეტი) 91.4 მ2 + სააბაზანო(ტუალეტი) 23.2 მ2 = 114.6 მ2		

ELZURO		
მასშტაბი 1:100	ფაილის	ნახატის
ფილიალის	ნ.ასპანიძის	
პროექტის	ა.ლომთაძე	
ხელმძღვანელი		
ავტორები		
ფურცლის		

ფილიალის ბაზა ბინათმშენებლობის ადგილის გენერალური გეგმის ფრაგმენტი

ქ-2 ტიპიური სართულის სანუმერაციო ფენა (2187.1-3197.7) 1867.4 მ2

ფილიალის ბაზა ბინათმშენებლობის ადგილის გენერალური გეგმის ფრაგმენტი

ქ-2 ტიპიური სართულის სანუმერაციო ფენა

ფილიალის ბაზა ბინათმშენებლობის ადგილის გენერალური გეგმის ფრაგმენტი

ქ-2 ტიპიური სართულის სანუმერაციო ფენა

ფილიალის ბაზა ბინათმშენებლობის ადგილის გენერალური გეგმის ფრაგმენტი

ქ-3 ტიპიური სართულის სანუმერაციო ფენა

ფილიალის ბაზა ბინათმშენებლობის ადგილის გენერალური გეგმის ფრაგმენტი

ქ-3 ტიპიური სართულის სანუმერაციო ფენა

ფილიალის ბაზა ბინათმშენებლობის ადგილის გენერალური გეგმის ფრაგმენტი

ქ-1

ՕԴԱՓՈՂԱԿԱՆ ՀԱՄԱԿԱՐԳԱՅԻՆ ՀԱՄԱԼԻՐՆԵՐԻ ԿԱՌՈՒՑՄԱՆ ԱՇԽԱՏԱՆՔՆԵՐԻ
"ՀԱՅԱՍՏԱՆԻ ՀԱՆՐԱՊԵՏՈՒԹՅԱՆ ՎԱՅՈՑ ՁՈՐԻ ՄԱՐԶԻ ԿԱՊԱՆ ՔԱՂԱՔԻ ՀԱՍԱՐԱԿԱԿԱՆ ԿԵՆՏՐՈՆԻ ՀԱՄԱՅՆՔԱՅԻՆ ՀԱՄԱԼԻՐ ՀԻՎԱՆԴԱՆՈՑԻ ՇԵՆՔԻ ԿԱՌՈՒՑՄԱՆ"

(4 ԼՈՒՍԱՆԿԱՐՆԵՐԻ)

ՇԻՆԱՐԱՐԱԿԱՆ ԳԾԱԳԻՐ

1:100

ՀԱՄԱԼԻՐ ՀԻՎԱՆԴԱՆՈՑԻ ՇԵՆՔԻ ԿԱՌՈՒՑՄԱՆ ԱՇԽԱՏԱՆՔՆԵՐԻ ԾԱՎԱԼԱՅԻՆ ՀԱՇՎԱՐԿԻ ԱՄՓՈՓԱԹԵՐԹ

Հ1	ՀԱՄԱԼԻՐ ՀԻՎԱՆԴԱՆՈՑԻ ՇԵՆՔԻ ԿԱՌՈՒՑՄԱՆ ԱՇԽԱՏԱՆՔՆԵՐԻ ԾԱՎԱԼԱՅԻՆ ՀԱՇՎԱՐԿ
Հ2	ՀԱՄԱԼԻՐ ՀԻՎԱՆԴԱՆՈՑԻ ՇԵՆՔԻ ԿԱՌՈՒՑՄԱՆ ԱՇԽԱՏԱՆՔՆԵՐԻ ԾԱՎԱԼԱՅԻՆ ՀԱՇՎԱՐԿ
Հ3	ՀԱՄԱԼԻՐ ՀԻՎԱՆԴԱՆՈՑԻ ՇԵՆՔԻ ԿԱՌՈՒՑՄԱՆ ԱՇԽԱՏԱՆՔՆԵՐԻ ԾԱՎԱԼԱՅԻՆ ՀԱՇՎԱՐԿ
Հ4	ՀԱՄԱԼԻՐ ՀԻՎԱՆԴԱՆՈՑԻ ՇԵՆՔԻ ԿԱՌՈՒՑՄԱՆ ԱՇԽԱՏԱՆՔՆԵՐԻ ԾԱՎԱԼԱՅԻՆ ՀԱՇՎԱՐԿ
Հ5	ՀԱՄԱԼԻՐ ՀԻՎԱՆԴԱՆՈՑԻ ՇԵՆՔԻ ԿԱՌՈՒՑՄԱՆ ԱՇԽԱՏԱՆՔՆԵՐԻ ԾԱՎԱԼԱՅԻՆ ՀԱՇՎԱՐԿ
Հ6	ՀԱՄԱԼԻՐ ՀԻՎԱՆԴԱՆՈՑԻ ՇԵՆՔԻ ԿԱՌՈՒՑՄԱՆ ԱՇԽԱՏԱՆՔՆԵՐԻ ԾԱՎԱԼԱՅԻՆ ՀԱՇՎԱՐԿ
Հ7	ՀԱՄԱԼԻՐ ՀԻՎԱՆԴԱՆՈՑԻ ՇԵՆՔԻ ԿԱՌՈՒՑՄԱՆ ԱՇԽԱՏԱՆՔՆԵՐԻ ԾԱՎԱԼԱՅԻՆ ՀԱՇՎԱՐԿ
Հ8	ՀԱՄԱԼԻՐ ՀԻՎԱՆԴԱՆՈՑԻ ՇԵՆՔԻ ԿԱՌՈՒՑՄԱՆ ԱՇԽԱՏԱՆՔՆԵՐԻ ԾԱՎԱԼԱՅԻՆ ՀԱՇՎԱՐԿ
Հ9	ՀԱՄԱԼԻՐ ՀԻՎԱՆԴԱՆՈՑԻ ՇԵՆՔԻ ԿԱՌՈՒՑՄԱՆ ԱՇԽԱՏԱՆՔՆԵՐԻ ԾԱՎԱԼԱՅԻՆ ՀԱՇՎԱՐԿ
Հ10	ՀԱՄԱԼԻՐ ՀԻՎԱՆԴԱՆՈՑԻ ՇԵՆՔԻ ԿԱՌՈՒՑՄԱՆ ԱՇԽԱՏԱՆՔՆԵՐԻ ԾԱՎԱԼԱՅԻՆ ՀԱՇՎԱՐԿ
Հ11	ՀԱՄԱԼԻՐ ՀԻՎԱՆԴԱՆՈՑԻ ՇԵՆՔԻ ԿԱՌՈՒՑՄԱՆ ԱՇԽԱՏԱՆՔՆԵՐԻ ԾԱՎԱԼԱՅԻՆ ՀԱՇՎԱՐԿ
Հ12	ՀԱՄԱԼԻՐ ՀԻՎԱՆԴԱՆՈՑԻ ՇԵՆՔԻ ԿԱՌՈՒՑՄԱՆ ԱՇԽԱՏԱՆՔՆԵՐԻ ԾԱՎԱԼԱՅԻՆ ՀԱՇՎԱՐԿ
Հ13	ՀԱՄԱԼԻՐ ՀԻՎԱՆԴԱՆՈՑԻ ՇԵՆՔԻ ԿԱՌՈՒՑՄԱՆ ԱՇԽԱՏԱՆՔՆԵՐԻ ԾԱՎԱԼԱՅԻՆ ՀԱՇՎԱՐԿ
Հ14	ՀԱՄԱԼԻՐ ՀԻՎԱՆԴԱՆՈՑԻ ՇԵՆՔԻ ԿԱՌՈՒՑՄԱՆ ԱՇԽԱՏԱՆՔՆԵՐԻ ԾԱՎԱԼԱՅԻՆ ՀԱՇՎԱՐԿ
Հ15	ՀԱՄԱԼԻՐ ՀԻՎԱՆԴԱՆՈՑԻ ՇԵՆՔԻ ԿԱՌՈՒՑՄԱՆ ԱՇԽԱՏԱՆՔՆԵՐԻ ԾԱՎԱԼԱՅԻՆ ՀԱՇՎԱՐԿ
Հ16	ՀԱՄԱԼԻՐ ՀԻՎԱՆԴԱՆՈՑԻ ՇԵՆՔԻ ԿԱՌՈՒՑՄԱՆ ԱՇԽԱՏԱՆՔՆԵՐԻ ԾԱՎԱԼԱՅԻՆ ՀԱՇՎԱՐԿ

ՀԱՄԱԼԻՐ ՀԻՎԱՆԴԱՆՈՑԻ ՇԵՆՔԻ ԿԱՌՈՒՑՄԱՆ ԱՇԽԱՏԱՆՔՆԵՐԻ ԾԱՎԱԼԱՅԻՆ ՀԱՇՎԱՐԿ

ՀԱՄԱԼԻՐ ՀԻՎԱՆԴԱՆՈՑԻ ՇԵՆՔԻ ԿԱՌՈՒՑՄԱՆ ԱՇԽԱՏԱՆՔՆԵՐԻ ԾԱՎԱԼԱՅԻՆ ՀԱՇՎԱՐԿ	16
ՀԱՄԱԼԻՐ ԱՅԳԵՀԱՆՔԻ ՀԱՄԱԿԱՐԳԱՅԻՆ ՀԱՄԱԼԻՐՆԵՐԻ ԿԱՌՈՒՑՄԱՆ ԱՇԽԱՏԱՆՔՆԵՐԻ ԾԱՎԱԼԱՅԻՆ ՀԱՇՎԱՐԿ	24.8 ՀԱ
ՀԱՄԱԼԻՐ ՀԱՅԿԱԿԱՆ ԶՈՐԱՄԱՍԵՐԻ ՇԻՆԱՐԱՐՈՒԹՅԱՆ ԱՇԽԱՏԱՆՔՆԵՐԻ ԾԱՎԱԼԱՅԻՆ ՀԱՇՎԱՐԿ	202.8 ՀԱ

ԱԾՔԱՅԻՆ ՀԱՏԱԿԱԳԾԵՐ

ՀԱՏԱԿԱԳԾԻ ԱՆՎԱՆՈՒՄԸ	ՀԱՏԱԿԱԳԾԻ ՄԱԿԵՐԵՍԸ	ՀԱՏԱԿԱԳԾԻ ՄԱԿԵՐԵՍԻ ՄԱՍՇՏԱԲԱՅԻՆ ԳՈՐԾԱԿԻՑԸ
ՀԱՅԿԱԿԱՆ ԶՈՐԱՄԱՍԵՐ	1:100	ELZURO
ՇԻՆԱՐԱՐՈՒԹՅԱՆ ԱՆՎԱՆԱԿԱՆ ՀԱՄԱՐ		
ՀԱՄԱԼԻՐ ՀԻՎԱՆԴԱՆՈՑԻ ՇԵՆՔԻ ԿԱՌՈՒՑՄԱՆ ԱՇԽԱՏԱՆՔՆԵՐԻ ԾԱՎԱԼԱՅԻՆ ՀԱՇՎԱՐԿ		17
ՀԱՄԱԼԻՐ ՀԻՎԱՆԴԱՆՈՑԻ ՇԵՆՔԻ ԿԱՌՈՒՑՄԱՆ ԱՇԽԱՏԱՆՔՆԵՐԻ ԾԱՎԱԼԱՅԻՆ ՀԱՇՎԱՐԿ ԵՎ ՅՈՒՐԱՔԱՆՉՅՈՒՐ ՏԱՐԱԾՔՈՎ ԳԱԶԱՖԻԿԱՑՎԱԾ ՏԱՐԱԾՔՆԵՐԻ ՀԱՄԱՐ		206.7 ՀԱ
ՀԱՄԱԼԻՐ ՀԻՎԱՆԴԱՆՈՑԻ ՇԵՆՔԻ ԿԱՌՈՒՑՄԱՆ ԱՇԽԱՏԱՆՔՆԵՐԻ ԾԱՎԱԼԱՅԻՆ ՀԱՇՎԱՐԿ		279.3 ՀԱ
ՀԱՄԱԼԻՐ ՀԻՎԱՆԴԱՆՈՑԻ ՇԵՆՔԻ ԿԱՌՈՒՑՄԱՆ ԱՇԽԱՏԱՆՔՆԵՐԻ ԾԱՎԱԼԱՅԻՆ ՀԱՇՎԱՐԿ		1475.6 ՀԱ
ՀԱՄԱԼԻՐ ՀԻՎԱՆԴԱՆՈՑԻ ՇԵՆՔԻ ԿԱՌՈՒՑՄԱՆ ԱՇԽԱՏԱՆՔՆԵՐԻ ԾԱՎԱԼԱՅԻՆ ՀԱՇՎԱՐԿ		24.8 ՀԱ
ՀԱՄԱԼԻՐ ՀԻՎԱՆԴԱՆՈՑԻ ՇԵՆՔԻ ԿԱՌՈՒՑՄԱՆ ԱՇԽԱՏԱՆՔՆԵՐԻ ԾԱՎԱԼԱՅԻՆ ՀԱՇՎԱՐԿ		2105.7 ՀԱ

ՀԱՄԱԼԻՐ ՀԻՎԱՆԴԱՆՈՑԻ ՇԵՆՔԻ ԿԱՌՈՒՑՄԱՆ ԱՇԽԱՏԱՆՔՆԵՐԻ ԾԱՎԱԼԱՅԻՆ ՀԱՇՎԱՐԿ		
ՀԱՄԱՀԱՐԿԱՅԻՆ ԱՇԽԱՏԱՆՔՆԵՐԻ ԾԱՎԱԼԱՅԻՆ ՀԱՇՎԱՐԿԻ ՄԱՍԻՆ ՀՐԱՀԱՆԳ

ՀԱՅԱՍՏԱՆԻ ՀԱՆՐԱՊԵՏՈՒԹՅԱՆ ԱՐՄԱՎԻՐԻ ՄԱՐԶԻ ԱՐՄԱՎԻՐ ՀԱՄԱՅՆՔԻ "ԱՂԱՎՆԱՏՈՒՆ ԿԱՅԱՐԱՆ" ՀԱՄԱՅՆՔԱՅԻՆ ՈՉ ԱՌԵՎՏՐԱՅԻՆ ՆՇԱՆԱԿՈՒԹՅԱՆ ՇԻՆՈՒԹՅԱՆ

ԲՆԱԿԱՆ ՏԱՆ

ՀԱՍՑԵ ԹԻՎ 1

ՀԱՍՑԵՈՒՄ

ԱՂԱՎՆԱՏՈՒՆ ԿԱՅԱՐԱՆ ՀԱՄԱՅՆՔ

ՀԱՍՑԵ ՀԱՍՑԵՈՒՄ

ՀԱՄԱՅՆՔԱՅԻՆ ՆՇԱՆԱԿՈՒԹՅԱՆ ՇԻՆՈՒԹՅԱՆ ՀԱՍՑԵ

ՀԱՍՑԵ ՀԱՍՑԵՈՒՄ

ELZURO

ծրագրային փաթեթ	Ավտո	Ներդրումային
Գծագրի մասշտաբ	Ճ.Ձ.Ա.Ա.Ղ.Ա.Ն.Ա.Ր.Ա.Կ.Ա.Ն	
Գծագրի անվանում	Ա1 ճարտարապետական հատակագիծ	
Գծագրի համար		
Ստորագրություն		

Ա1 ճարտարապետական հատակագիծ

Գծագրի տեսակ	Գծագրի համար
Ընդհանուր տեսք	202.8 ՊԶ
Գծագրի մասշտաբ	1:100
Գծագրի չափման միավոր	16

Ա3 ճարտարապետական հատակագծերի ցանկ

Գծագրի համար	Գծագրի անվանում	Նշում
Գծագիր №1	Ընդհանուր տեսք	
Գծագիր №2	Ա1 ճարտարապետական հատակագիծ	
Գծագիր №3	Ա2 ճարտարապետական հատակագիծ	
Գծագիր №4	Ա3 ճարտարապետական հատակագիծ	
Գծագիր №5	Ա4 ճարտարապետական հատակագիծ	
Գծագիր №6	Ա5 ճարտարապետական հատակագիծ	
Գծագիր №7	Ա6 ճարտարապետական հատակագիծ	
Գծագիր №8	Ա7 ճարտարապետական հատակագիծ	
Գծագիր №9	Ա8 ճարտարապետական հատակագիծ	
Գծագիր №10	Ա9 ճարտարապետական հատակագիծ	
Գծագիր №11	Ա10 ճարտարապետական հատակագիծ	
Գծագիր №12	Ա11 ճարտարապետական հատակագիծ	
Գծագիր №13	Ա12 ճարտարապետական հատակագիծ	
Գծագիր №14	Ա13 ճարտարապետական հատակագիծ	
Գծագիր №15	Ա14 ճարտարապետական հատակագիծ	
Գծագիր №16	Ա15 ճարտարապետական հատակագիծ	
Գծագիր №17	Ա16 ճարտարապետական հատակագիծ	
Գծագիր №33	Ա17 ճարտարապետական 105.7 ՄՂ + Ա.Տ.Ա.Ղ.Ա.Ն 23.2 ՄՂ = 128.9 ՄՂ	
Գծագիր №34-35	Ա18 ճարտարապետական 168.4 ՄՂ+Ա.Տ.Ա.Ղ.Ա.Ն 22.2 ՄՂ = 190.6 ՄՂ	
Գծագիր №36	Ա19 ճարտարապետական 45.8 ՄՂ + Ա.Տ.Ա.Ղ.Ա.Ն 11.9 ՄՂ = 57.7 ՄՂ	
Գծագիր №37	Ա20 ճարտարապետական 46.5 մ² + Ա.Տ.Ա.Ղ.Ա.Ն 11.9 մ² = 58.4 մ²	
Գծագիր №38	Ա21 ճարտարապետական 90.7 մ² + Ա.Տ.Ա.Ղ.Ա.Ն 23.8 մ²= 114.5 մ²	
Գծագիր №39	Ա22 ճարտարապետական 83.8 ՄՂ + Ա.Տ.Ա.Ղ.Ա.Ն 23.6 ՄՂ = 107.4 ՄՂ	
Գծագիր №40	Ա23 ճարտարապետական 90.3 ՄՂ + Ա.Տ.Ա.Ղ.Ա.Ն 8.2 ՄՂ = 98.5 ՄՂ	
Գծագիր №85	Ա24 ճարտարապետական 130.9 ՄՂ + Ա.Տ.Ա.Ղ.Ա.Ն 17.1 ՄՂ = 148 ՄՂ	
Գծագիր №86	Ա25 ճարտարապետական 46.4 ՄՂ + Ա.Տ.Ա.Ղ.Ա.Ն 11.8 ՄՂ = 58.2 ՄՂ	
Գծագիր №87	Ա26 ճարտարապետական 137.8 ՄՂ + Ա.Տ.Ա.Ղ.Ա.Ն 10.5 ՄՂ = 148.3 ՄՂ	
Գծագիր №112	Ա27 ճարտարապետական 123.2 ՄՂ + Ա.Տ.Ա.Ղ.Ա.Ն 7.1 ՄՂ = 130.3 ՄՂ	
Գծագիր №113	Ա28 ճարտարապետական 87.5 ՄՂ + Ա.Տ.Ա.Ղ.Ա.Ն 23.8 ՄՂ = 111.3 ՄՂ	
Գծագիր №114	Ա29 ճարտարապետական 46.5 ՄՂ + Ա.Տ.Ա.Ղ.Ա.Ն 11.9 ՄՂ = 58.4 ՄՂ	
Գծագիր №115	Ա30 ճարտարապետական 48.6 ՄՂ + Ա.Տ.Ա.Ղ.Ա.Ն 11.9 ՄՂ = 60.5 ՄՂ	
Գծագիր №116	Ա31 ճարտարապետական 125.4 ՄՂ + Ա.Տ.Ա.Ղ.Ա.Ն 24.6 ՄՂ = 150 ՄՂ	
Գծագիր №117	Ա32 ճարտարապետական 91.4 ՄՂ + Ա.Տ.Ա.Ղ.Ա.Ն 23.2 ՄՂ = 114.6 ՄՂ	

Ա3

ՀԱՏԱԿԱԳԾԵՐԻ ՄԱՍՆԱԿԱՆ ԱՇԽԱՏԱՆՔՆԵՐԻ ԱՆՎԱՆՈՒՄՆԵՐԸ ԵՎ ՀԱՄԱՐՆԵՐԸ

«ՀԱՅԿԱԿԱՆ ՔԱՂԱՔԱՇԻՆՈՒԹՅՈՒՆ»

ՊԱՀԱՆՋ №2

ՇԻՆՈՒԹՅԱՆ 23.10 ԸՆԴՀԱՆՐԱԿԱՆ

(6 ԱՇԽԱՏԱՆՔԱՅԻՆ)

Ա. 1:100

ՀԱՏԱԿԱԳԾԵՐԻ ՄԱՍՆԱԿԱՆ ԱՇԽԱՏԱՆՔՆԵՐԻ ԱՆՎԱՆՈՒՄՆԵՐԸ ԵՎ ՀԱՄԱՐՆԵՐԸ

ՀԱՅԿԱԿԱՆ ՔԱՂԱՔԱՇԻՆՈՒԹՅՈՒՆ

ՊԱՀԱՆՋ №2

ՇԻՆՈՒԹՅԱՆ 23.10 ԸՆԴՀԱՆՐԱԿԱՆ

(6 ԱՇԽԱՏԱՆՔԱՅԻՆ)

Ա. 1:100

ՀԱՏԱԿԱԳԾԵՐԻ ՄԱՍՆԱԿԱՆ ԱՇԽԱՏԱՆՔՆԵՐԻ ԱՆՎԱՆՈՒՄՆԵՐԸ ԵՎ ՀԱՄԱՐՆԵՐԸ

Գծագրի տեսակ	Գծագրի համար	
Ընդհանուր տեսք	202.8 ՊԶ	
Գծագրի մասշտաբ	1:100	
Գծագրի չափման միավոր	16	

Ա3 ճարտարապետական հատակագծերի ցանկ

Գծագրի համար	Գծագրի անվանում	Նշում
Գծագիր №1	Ընդհանուր տեսք	
Գծագիր №2	Ա1 ճարտարապետական հատակագիծ	
Գծագիր №3	Ա2 ճարտարապետական հատակագիծ	
Գծագիր №4	Ա3 ճարտարապետական հատակագիծ	
Գծագիր №5	Ա4 ճարտարապետական հատակագիծ	
Գծագիր №6	Ա5 ճարտարապետական հատակագիծ	
Գծագիր №7	Ա6 ճարտարապետական հատակագիծ	
Գծագիր №8	Ա7 ճարտարապետական հատակագիծ	
Գծագիր №9	Ա8 ճարտարապետական հատակագիծ	
Գծագիր №10	Ա9 ճարտարապետական հատակագիծ	
Գծագիր №11	Ա10 ճարտարապետական հատակագիծ	
Գծագիր №12	Ա11 ճարտարապետական հատակագիծ	
Գծագիր №13	Ա12 ճարտարապետական հատակագիծ	
Գծագիր №14	Ա13 ճարտարապետական հատակագիծ	
Գծագիր №15	Ա14 ճարտարապետական հատակագիծ	
Գծագիր №16	Ա15 ճարտարապետական հատակագիծ	
Գծագիր №17	Ա16 ճարտարապետական հատակագիծ	
Գծագիր №33	Ա17 ճարտարապետական 105.7 ՄՂ + Ա.Տ.Ա.Ղ.Ա.Ն 23.2 ՄՂ = 128.9 ՄՂ	
Գծագիր №34-35	Ա18 ճարտարապետական 168.4 ՄՂ+Ա.Տ.Ա.Ղ.Ա.Ն 22.2 ՄՂ = 190.6 ՄՂ	
Գծագիր №36	Ա19 ճարտարապետական 45.8 ՄՂ + Ա.Տ.Ա.Ղ.Ա.Ն 11.9 ՄՂ = 57.7 ՄՂ	
Գծագիր №37	Ա20 ճարտարապետական 46.5 մ² + Ա.Տ.Ա.Ղ.Ա.Ն 11.9 մ² = 58.4 մ²	
Գծագիր №38	Ա21 ճարտարապետական 90.7 մ² + Ա.Տ.Ա.Ղ.Ա.Ն 23.8 մ²= 114.5 մ²	
Գծագիր №39	Ա22 ճարտարապետական 83.8 ՄՂ + Ա.Տ.Ա.Ղ.Ա.Ն 23.6 ՄՂ = 107.4 ՄՂ	
Գծագիր №40	Ա23 ճարտարապետական 90.3 ՄՂ + Ա.Տ.Ա.Ղ.Ա.Ն 8.2 ՄՂ = 98.5 ՄՂ	
Գծագիր №85	Ա24 ճարտարապետական 130.9 ՄՂ + Ա.Տ.Ա.Ղ.Ա.Ն 17.1 ՄՂ = 148 ՄՂ	
Գծագիր №86	Ա25 ճարտարապետական 46.4 ՄՂ + Ա.Տ.Ա.Ղ.Ա.Ն 11.8 ՄՂ = 58.2 ՄՂ	
Գծագիր №87	Ա26 ճարտարապետական 137.8 ՄՂ + Ա.Տ.Ա.Ղ.Ա.Ն 10.5 ՄՂ = 148.3 ՄՂ	
Գծագիր №112	Ա27 ճարտարապետական 123.2 ՄՂ + Ա.Տ.Ա.Ղ.Ա.Ն 7.1 ՄՂ = 130.3 ՄՂ	
Գծագիր №113	Ա28 ճարտարապետական 87.5 ՄՂ + Ա.Տ.Ա.Ղ.Ա.Ն 23.8 ՄՂ = 111.3 ՄՂ	
Գծագիր №114	Ա29 ճարտարապետական 46.5 ՄՂ + Ա.Տ.Ա.Ղ.Ա.Ն 11.9 ՄՂ = 58.4 ՄՂ	
Գծագիր №115	Ա30 ճարտարապետական 48.6 ՄՂ + Ա.Տ.Ա.Ղ.Ա.Ն 11.9 ՄՂ = 60.5 ՄՂ	
Գծագիր №116	Ա31 ճարտարապետական 125.4 ՄՂ + Ա.Տ.Ա.Ղ.Ա.Ն 24.6 ՄՂ = 150 ՄՂ	
Գծագիր №117	Ա32 ճարտարապետական 91.4 ՄՂ + Ա.Տ.Ա.Ղ.Ա.Ն 23.2 ՄՂ = 114.6 ՄՂ	

Ա3

ՀԱՏԱԿԱԳԾԵՐԻ ՄԱՍՆԱԿԱՆ ԱՇԽԱՏԱՆՔՆԵՐԻ ԱՆՎԱՆՈՒՄՆԵՐԸ ԵՎ ՀԱՄԱՐՆԵՐԸ

«ՀԱՅԿԱԿԱՆ ՔԱՂԱՔԱՇԻՆՈՒԹՅՈՒՆ»

ՊԱՀԱՆՋ №2

ՇԻՆՈՒԹՅԱՆ 23.10 ԸՆԴՀԱՆՐԱԿԱՆ

(6 ԱՇԽԱՏԱՆՔԱՅԻՆ)

Ա. 1:100

ՀԱՏԱԿԱԳԾԵՐԻ ՄԱՍՆԱԿԱՆ ԱՇԽԱՏԱՆՔՆԵՐԻ ԱՆՎԱՆՈՒՄՆԵՐԸ ԵՎ ՀԱՄԱՐՆԵՐԸ

Գծագրի տեսակ	Գծագրի համար	
Ընդհանուր տեսք	202.8 ՊԶ	
Գծագրի մասշտաբ	1:100	
Գծագրի չափման միավոր	16	

Ա3 ճարտարապետական հատակագծերի ցանկ

Գծագրի համար	Գծագրի անվանում	Նշում
Գծագիր №1	Ընդհանուր տեսք	
Գծագիր №2	Ա1 ճարտարապետական հատակագիծ	
Գծագիր №3	Ա2 ճարտարապետական հատակագիծ	
Գծագիր №4	Ա3 ճարտարապետական հատակագիծ	
Գծագիր №5	Ա4 ճարտարապետական հատակագիծ	
Գծագիր №6	Ա5 ճարտարապետական հատակագիծ	
Գծագիր №7	Ա6 ճարտարապետական հատակագիծ	
Գծագիր №8	Ա7 ճարտարապետական հատակագիծ	
Գծագիր №9	Ա8 ճարտարապետական հատակագիծ	
Գծագիր №10	Ա9 ճարտարապետական հատակագիծ	
Գծագիր №11	Ա10 ճարտարապետական հատակագիծ	
Գծագիր №12	Ա11 ճարտարապետական հատակագիծ	
Գծագիր №13	Ա12 ճարտարապետական հատակագիծ	
Գծագիր №14	Ա13 ճարտարապետական հատակագիծ	
Գծագիր №15	Ա14 ճարտարապետական հատակագիծ	
Գծագիր №16	Ա15 ճարտարապետական հատակագիծ	
Գծագիր №17	Ա16 ճարտարապետական հատակագիծ	
Գծագիր №33	Ա17 ճարտարապետական 105.7 ՄՂ + Ա.Տ.Ա.Ղ.Ա.Ն 23.2 ՄՂ = 128.9 ՄՂ	
Գծագիր №34-35	Ա18 ճարտարապետական 168.4 ՄՂ+Ա.Տ.Ա.Ղ.Ա.Ն 22.2 ՄՂ = 190.6 ՄՂ	
Գծագիր №36	Ա19 ճարտարապետական 45.8 ՄՂ + Ա.Տ.Ա.Ղ.Ա.Ն 11.9 ՄՂ = 57.7 ՄՂ	
Գծագիր №37	Ա20 ճարտարապետական 46.5 մ² + Ա.Տ.Ա.Ղ.Ա.Ն 11.9 մ² = 58.4 մ²	
Գծագիր №38	Ա21 ճարտարապետական 90.7 մ² + Ա.Տ.Ա.Ղ.Ա.Ն 23.8 մ²= 114.5 մ²	
Գծագիր №39	Ա22 ճարտարապետական 83.8 ՄՂ + Ա.Տ.Ա.Ղ.Ա.Ն 23.6 ՄՂ = 107.4 ՄՂ	
Գծագիր №40	Ա23 ճարտարապետական 90.3 ՄՂ + Ա.Տ.Ա.Ղ.Ա.Ն 8.2 ՄՂ = 98.5 ՄՂ	
Գծագիր №85	Ա24 ճարտարապետական 130.9 ՄՂ + Ա.Տ.Ա.Ղ.Ա.Ն 17.1 ՄՂ = 148 ՄՂ	
Գծագիր №86	Ա25 ճարտարապետական 46.4 ՄՂ + Ա.Տ.Ա.Ղ.Ա.Ն 11.8 ՄՂ = 58.2 ՄՂ	
Գծագիր №87	Ա26 ճարտարապետական 137.8 ՄՂ + Ա.Տ.Ա.Ղ.Ա.Ն 10.5 ՄՂ = 148.3 ՄՂ	
Գծագիր №112	Ա27 ճարտարապետական 123.2 ՄՂ + Ա.Տ.Ա.Ղ.Ա.Ն 7.1 ՄՂ = 130.3 ՄՂ	
Գծագիր №113	Ա28 ճարտարապետական 87.5 ՄՂ + Ա.Տ.Ա.Ղ.Ա.Ն 23.8 ՄՂ = 111.3 ՄՂ	
Գծագիր №114	Ա29 ճարտարապետական 46.5 ՄՂ + Ա.Տ.Ա.Ղ.Ա.Ն 11.9 ՄՂ = 58.4 ՄՂ	
Գծագիր №115	Ա30 ճարտարապետական 48.6 ՄՂ + Ա.Տ.Ա.Ղ.Ա.Ն 11.9 ՄՂ = 60.5 ՄՂ	
Գծագիր №116	Ա31 ճարտարապետական 125.4 ՄՂ + Ա.Տ.Ա.Ղ.Ա.Ն 24.6 ՄՂ = 150 ՄՂ	
Գծագիր №117	Ա32 ճարտարապետական 91.4 ՄՂ + Ա.Տ.Ա.Ղ.Ա.Ն 23.2 ՄՂ = 114.6 ՄՂ	

Ա3

ՀԱՅԱՍՏԱՆԻ ՀԱՆՐԱՊԵՏՈՒԹՅԱՆ ԱՐԱՐԱՏԻ ՄԱՐԶԻ ՎԱՂԱՐՇԱՊԱՏ ՀԱՄԱՅՆՔԻ ԱՂԱՎՆԱՁՈՐ ԳՅՈՒՂՈՒՄ "ԴԱՀԼԻՃԱՅԻՆ ՓՈՂՈՑՆԵՐԻ ԱՅԳԱԿԱԼՈՒԹՅԱՆ ՀԱՄԱԼԻՐ ՀԱՄԱԼՍԱՐԱՆ" ՍՊԸ-Ի ՀԱՄԱՐ

ԱՂԱՎՆԱՁՈՐ ՀԱՄԱՅՆՔԱՅԻՆ ՀԱՍԱՐԱԿԱԿԱՆ ԿԵՆՏՐՈՆԻ ՇԻՆԱՐԱՐՈՒԹՅԱՆ ՆԱԽԱԳԻԾ

ԳԼԽԱՎՈՐ ՀԱՏԱԿԱԳԾԱՅԻՆ ՊԼԱՆ

ՀԱՍՑԵ՝ ՀՀ, ԱՐԱՐԱՏԻ ՄԱՐԶ, ՎԱՂԱՐՇԱՊԱՏ ՀԱՄԱՅՆՔ, ԳՅՈՒՂ ԱՂԱՎՆԱՁՈՐ, ՀԱՍՑԵ 26.40 ԸՆԴԳՐԿՎԱԾ ՀԱ

(7 ԼՍՄԱՅՆՎՈՂ)

Գ. 1:100

ՀՈՂԱՄԱՍԵՐԻ ՀԱՇՎԵԿԱՐԳԱՅԻՆ ՑԱՆԿ

ՀԱՏԱԿԱԳԾԱՅԻՆ ՏԱՐԱԾՔՆԵՐԻ ՀԱՇՎԵԿԱՐԳԱՅԻՆ ՑԱՆԿ		
ՀԱՏԱԿԱԳԾԱՅԻՆ ՏԱՐԱԾՔԻ ԱՆՎԱՆՈՒՄԸ	ՀՂ. Ն	ՀԱՏԱԿԱԳԾԱՅԻՆ ՏԱՐԱԾՔԻ ՄԱԿԵՐԵՍԸ
ՀՀ, ԱՐԱՐԱՏԻ ՄԱՐԶ, ՎԱՂԱՐՇԱՊԱՏ ՀԱՄԱՅՆՔ, ԳՅՈՒՂ ԱՂԱՎՆԱՁՈՐ, ՀԱՍՑԵ 26.40 ԸՆԴԳՐԿՎԱԾ ՀԱ	7	02-0001-0026-0007

ՀՈՂԱՄԱՍԻ ՀԱՇՎԵԿԱՐԳԱՅԻՆ ՑԱՆԿ	
ՀՈՂԱՄԱՍԻ ԱՆՎԱՆՈՒՄԸ	ՀՂ. Ն
ՀՀ, ԱՐԱՐԱՏԻ ՄԱՐԶ, ՎԱՂԱՐՇԱՊԱՏ ՀԱՄԱՅՆՔ, ԳՅՈՒՂ ԱՂԱՎՆԱՁՈՐ, ՀԱՍՑԵ 26.40 ԸՆԴԳՐԿՎԱԾ ՀԱ	7

ՀՈՂԱՄԱՍԻ ՕԳՏԱԳՈՐԾՄԱՆ ՆՊԱՏԱԿԸ	
ՀՈՂԱՄԱՍԻ ՕԳՏԱԳՈՐԾՄԱՆ ՆՊԱՏԱԿԸ	ՀՂ. Ն
ԱՆՀԱՏԱԿԱՆ ՇԵՆՔԵՐԻ ՀԱՄԱՇԻՆՈՒԹՅՈՒՆ	7

ՀՈՂԱՄԱՍԻ ՕԳՏԱԳՈՐԾՄԱՆ ՆՊԱՏԱԿԸ	
ՀՈՂԱՄԱՍԻ ՕԳՏԱԳՈՐԾՄԱՆ ՆՊԱՏԱԿԸ	ՀՂ. Ն
ԱՆՀԱՏԱԿԱՆ ՇԵՆՔԵՐԻ ՀԱՄԱՇԻՆՈՒԹՅՈՒՆ	7

ՀՈՂԱՄԱՍԻ ՀԱՇՎԵԿԱՐԳԱՅԻՆ ՑԱՆԿ	
ՀՈՂԱՄԱՍԻ ԱՆՎԱՆՈՒՄԸ	ՀՂ. Ն
ՀՀ, ԱՐԱՐԱՏԻ ՄԱՐԶ, ՎԱՂԱՐՇԱՊԱՏ ՀԱՄԱՅՆՔ, ԳՅՈՒՂ ԱՂԱՎՆԱՁՈՐ, ՀԱՍՑԵ 26.40 ԸՆԴԳՐԿՎԱԾ ՀԱ	7

ՀՈՂԱՄԱՍԻ ՀԱՇՎԵԿԱՐԳԱՅԻՆ ՑԱՆԿ	
ՀՈՂԱՄԱՍԻ ԱՆՎԱՆՈՒՄԸ	ՀՂ. Ն
ՀՀ, ԱՐԱՐԱՏԻ ՄԱՐԶ, ՎԱՂԱՐՇԱՊԱՏ ՀԱՄԱՅՆՔ, ԳՅՈՒՂ ԱՂԱՎՆԱՁՈՐ, ՀԱՍՑԵ 26.40 ԸՆԴԳՐԿՎԱԾ ՀԱ	7

ՀՈՂԱՄԱՍԻ ՕԳՏԱԳՈՐԾՄԱՆ ՆՊԱՏԱԿԸ	
ՀՈՂԱՄԱՍԻ ՕԳՏԱԳՈՐԾՄԱՆ ՆՊԱՏԱԿԸ	ՀՂ. Ն
ԱՆՀԱՏԱԿԱՆ ՇԵՆՔԵՐԻ ՀԱՄԱՇԻՆՈՒԹՅՈՒՆ

Планировка этажа многоэтажного жилого дома "Заречный квартал"

Этажи №2

Общая площадь 29.70 Квартиры (8 Масштаб 1:100

Планировка этажа многоэтажного жилого дома "Заречный квартал"

Наименование	Количество
Общая площадь квартиры	147.8 м2
Площадь квартиры без лоджий	23.8 м2
Количество квартир этажа	12

№	Тип	Площадь
1	1К+Л(3+0.5)	37.5 м² + 1.5 м² (0.5) = 39.0 м²
2	1К+Л(3+0.5)	37.5 м² + 1.5 м² (0.5) = 39.0 м²
3	1К+Л(3+0.5)	37.5 м² + 1.5 м² (0.5) = 39.0 м²
4	1К+Л(3+0.5)	37.5 м² + 1.5 м² (0.5) = 39.0 м²
5	1К+Л(3+0.5)	37.5 м² + 1.5 м² (0.5) = 39.0 м²
6	1К+Л(3+0.5)	37.5 м² + 1.5 м² (0.5) = 39.0 м²
7	1К+Л(3+0.5)	37.5 м² + 1.5 м² (0.5) = 39.0 м²
8	1К+Л(3+0.5)	37.5 м² + 1.5 м² (0.5) = 39.0 м²
9	1К+Л(3+0.5)	37.5 м² + 1.5 м² (0.5) = 39.0 м²
10	1К+Л(3+0.5)	37.5 м² + 1.5 м² (0.5) = 39.0 м²
11	1К+Л(3+0.5)	37.5 м² + 1.5 м² (0.5) = 39.0 м²
12	1К+Л(3+0.5)	37.5 м² + 1.5 м² (0.5) = 39.0 м²

Квартира №1 (общая площадь 39.0 м²)

Экспликация помещений квартиры №1

Помещение	Площадь
Прихожая	4.3 м²
Санузел	2.1 м²
Комната	12.5 м²
Кухня	9.8 м²
Лоджия (0.5)	1.5 м²

Экспликация помещений квартиры №2

Помещение	Площадь
Прихожая	3.8 м²
Санузел	2.4 м²
Комната	14.2 м²
Кухня	10.1 м²
Лоджия (0.5)	1.5 м²

Экспликация помещений квартиры №3

Помещение	Площадь
Прихожая	4.1 м²
Санузел	2.3 м²
Комната	13.0 м²
Кухня	9.5 м²
Лоджия (0.5)	1.5 м²

Экспликация помещений квартиры №4

Помещение	Площадь
Прихожая	4.3 м²
Санузел	2.1 м²
Комната	12.5 м²
Кухня	9.8 м²
Лоджия (0.5)	1.5 м²

Экспликация помещений квартиры №5

Помещение	Площадь
Прихожая	4.3 м²
Санузел	2.1 м²
Комната	12.5 м²
Кухня	9.8 м²
Лоджия (0.5)	1.5 м²

Экспликация помещений квартиры №6

Помещение	Площадь
Прихожая	3.8 м²
Санузел	2.4 м²
Комната	14.2 м²
Кухня	10.1 м²
Лоджия (0.5)	1.5 м²

Экспликация помещений квартиры №7

Помещение	Площадь
Прихожая	4.1 м²
Санузел	2.3 м²
Комната	13.0 м²
Кухня	9.5 м²
Лоджия (0.5)	1.5 м²

Экспликация помещений квартиры №8

Помещение	Площадь
Прихожая	4.3 м²
Санузел	2.1 м²
Комната	12.5 м²
Кухня	9.8 м²
Лоджия (0.5)	1.5 м²

Экспликация помещений квартиры №9

Помещение	Площадь
Прихожая	3.8 м²
Санузел	2.4 м²
Комната	14.2 м²
Кухня	10.1 м²
Лоджия (0.5)	1.5 м²

Экспликация помещений квартиры №10

Помещение	Площадь
Прихожая	4.1 м²
Санузел	2.3 м²
Комната	13.0 м²
Кухня	9.5 м²
Лоджия (0.5)	1.5 м²

Экспликация помещений квартиры №11

Помещение	Площадь
Прихожая	4.3 м²
Санузел	2.1 м²
Комната	12.5 м²
Кухня	9.8 м²
Лоджия (0.5)	1.5 м²

Экспликация помещений квартиры №12

Помещение	Площадь
Прихожая	3.8 м²
Санузел	2.4 м²
Комната	14.2 м²
Кухня	10.1 м²
Лоджия (0.5)	1.5 м²

Экспликация помещений квартиры №13

Помещение	Площадь
Прихожая	4.1 м²
Санузел	2.3 м²
Комната	13.0 м²
Кухня	9.5 м²
Лоджия (0.5)	1.5 м²

Экспликация помещений квартиры №14

Помещение	Площадь
Прихожая	4.3 м²
Санузел	2.1 м²
Комната	12.5 м²
Кухня	9.8 м²
Лоджия (0.5)	1.5 м²

Экспликация помещений квартиры №15

Помещение	Площадь
Прихожая	3.8 м²
Санузел	2.4 м²
Комната	14.2 м²
Кухня	10.1 м²
Лоджия (0.5)	1.5 м²

Экспликация помещений квартиры №16

Помещение	Площадь
Прихожая	4.1 м²
Санузел	2.3 м²
Комната	13.0 м²
Кухня	9.5 м²
Лоджия (0.5)	1.5 м²

Экспликация помещений квартиры №17

Помещение	Площадь
Прихожая	4.3 м²
Санузел	2.1 м²
Комната	12.5 м²
Кухня	9.8 м²
Лоджия (0.5)	1.5 м²

Экспликация помещений квартиры №18

Помещение	Площадь
Прихожая	3.8 м²
Санузел	2.4 м²
Комната	14.2 м²
Кухня	10.1 м²
Лоджия (0.5)	1.5 м²

Экспликация помещений квартиры №19

Помещение	Площадь
Прихожая	4.1 м²
Санузел	2.3 м²
Комната	13.0 м²
Кухня	9.5 м²
Лоджия (0.5)	1.5 м²

Экспликация помещений квартиры №20

Помещение	Площадь
Прихожая	4.3 м²
Санузел	2.1 м²
Комната	12.5 м²
Кухня	9.8 м²
Лоджия (0.5)	1.5 м²

Экспликация помещений квартиры №21

Помещение	Площадь
Прихожая	3.8 м²
Санузел	2.4 м²
Комната	14.2 м²
Кухня	10.1 м²
Лоджия (0.5)	1.5 м²

Экспликация помещений квартиры №22

Помещение	Площадь
Прихожая	4.1 м²
Санузел	2.3 м²
Комната	13.0 м²
Кухня	9.5 м²
Лоджия (0.5)	1.5 м²

Экспликация помещений квартиры №23

Помещение	Площадь
Прихожая	4.3 м²
Санузел	2.1 м²
Комната	12.5 м²
Кухня	9.8 м²
Лоджия (0.5)	1.5 м²

Экспликация помещений квартиры №24

Помещение	Площадь
Прихожая	3.8 м²
Санузел	2.4 м²
Комната	14.2 м²
Кухня	10.1 м²
Лоджия (0.5)	1.5 м²

Экспликация помещений квартиры №25

Помещение	Площадь
Прихожая	4.1 м²
Санузел	2.3 м²
Комната	13.0 м²
Кухня	9.5 м²
Лоджия (0.5)	1.5 м²

Экспликация помещений квартиры №26

Помещение	Площадь
Прихожая	4.3 м²
Санузел	2.1 м²
Комната	12.5 м²
Кухня	9.8 м²
Лоджия (0.5)	1.5 м²

Экспликация помещений квартиры №27

Помещение	Площадь
Прихожая	3.8 м²
Санузел	2.4 м²
Комната	14.2 м²
Кухня	10.1 м²
Лоджия (0.5)	1.5 м²

Экспликация помещений квартиры №28

Помещение	Площадь
Прихожая	4.1 м²
Санузел	2.3 м²
Комната	13.0 м²
Кухня	9.5 м²
Лоджия (0.5)	1.5 м²

Экспликация помещений квартиры №29

Помещение	Площадь
Прихожая	4.3 м²
Санузел	2.1 м²
Комната	12.5 м²
Кухня	9.8 м²
Лоджия (0.5)	1.5 м²

Экспликация помещений квартиры №30

Помещение	Площадь
Прихожая	3.8 м²
Санузел	2.4 м²
Комната	14.2 м²
Кухня	10.1 м²
Лоджия (0.5)	1.5 м²

Экспликация помещений квартиры №31

Помещение	Площадь
Прихожая	4.1 м²
Санузел	2.3 м²
Комната	13.0 м²
Кухня	9.5 м²
Лоджия (0.5)	1.5 м²

Экспликация помещений квартиры №32

Помещение	Площадь
Прихожая	4.3 м²
Санузел	2.1 м²
Комната	12.5 м²
Кухня	9.8 м²
Лоджия (0.5)	1.5 м²

Экспликация помещений квартиры №33

Помещение	Площадь
Прихожая	3.8 м²
Санузел	2.4 м²
Комната	14.2 м²
Кухня	10.1 м²
Лоджия (0.5)	1.5 м²

Экспликация помещений квартиры №34

Помещение	Площадь
Прихожая	4.1 м²
Санузел	2.3 м²
Комната	13.0 м²
Кухня	9.5 м²
Лоджия (0.5)	1.5 м²

Экспликация помещений квартиры №35

Помещение	Площадь
Прихожая	4.3 м²
Санузел	2.1 м²
Комната	12.5 м²
Кухня	9.8 м²
Лоджия (0.5)	1.5 м²

Экспликация помещений квартиры №36

Помещение	Площадь
Прихожая	3.8 м²
Санузел	2.4 м²
Комната	14.2 м²
Кухня	10.1 м²
Лоджия (0.5)	1.5 м²

Экспликация помещений квартиры №37

Помещение	Площадь
Прихожая	4.1 м²
Санузел	2.3 м²
Комната	13.0 м²
Кухня	9.5 м²
Лоджия (0.5)	1.5 м²

Экспликация помещений квартиры №38

Помещение	Площадь
Прихожая	4.3 м²
Санузел	2.1 м²
Комната	12.5 м²
Кухня	9.8 м²
Лоджия (0.5)	1.5 м²

Экспликация помещений квартиры №39

Помещение	Площадь
Прихожая	3.8 м²
Санузел	2.4 м²
Комната	14.2 м²
Кухня	10.1 м²
Лоджия (0.5)	1.5 м²

Экспликация помещений квартиры №40

Помещение	Площадь
Прихожая	4.1 м²
Санузел	2.3 м²
Комната	13.0 м²
Кухня	9.5 м²
Лоджия (0.5)	1.5 м²

Экспликация помещений квартиры №41

Помещение	Площадь
Прихожая	4.3 м²
Санузел	2.1 м²
Комната	12.5 м²
Кухня	9.8 м²
Лоджия (0.5)	1.5 м²

Экспликация помещений квартиры №42

Помещение	Площадь
Прихожая	3.8 м²
Санузел	2.4 м²
Комната	14.2 м²
Кухня	10.1 м²
Лоджия (0.5)	1.5 м²

Экспликация помещений квартиры №43

Помещение	Площадь
Прихожая	4.1 м²
Санузел	2.3 м²
Комната	13.0 м²
Кухня	9.5 м²
Лоджия (0.5)	1.5 м²

Экспликация помещений квартиры №44

Помещение	Площадь
Прихожая	4.3 м²
Санузел	2.1 м²
Комната	12.5 м²
Кухня	9.8 м²
Лоджия (0.5)	1.5 м²

Экспликация помещений квартиры №45

Помещение	Площадь
Прихожая	3.8 м²
Санузел	2.4 м²
Комната	14.2 м²
Кухня	10.1 м²
Лоджия (0.5)	1.5 м²

Экспликация помещений квартиры №46

Помещение	Площадь
Прихожая	4.1 м²
Санузел	2.3 м²
Комната	13.0 м²
Кухня	9.5 м²
Лоджия (0.5)	1.5 м²

Экспликация помещений квартиры №47

Помещение	Площадь
Прихожая	4.3 м²
Санузел	2.1 м²
Комната	12.5 м²
Кухня	9.8 м²
Лоджия (0.5)	1.5 м²

Экспликация помещений квартиры №48

Помещение	Площадь
Прихожая	3.8 м²
Санузел	2.4 м²
Комната	14.2 м²
Кухня	10.1 м²
Лоджия (0.5)	1.5 м²

Экспликация помещений квартиры №49

Помещение	Площадь
Прихожая	4.1 м²
Санузел	2.3 м²
Комната	13.0 м²
Кухня	9.5 м²
Лоджия (0.5)	1.5 м²

Экспликация помещений квартиры №50

Помещение	Площадь
Прихожая	4.3 м²
Санузел	2.1 м²
Комната	12.5 м²
Кухня	9.8 м²
Лоджия (0.5)	1.5 м²

Экспликация помещений квартиры №51

Помещение	Площадь
Прихожая	3.8 м²
Санузел	2.4 м²
Комната	14.2 м²
Кухня	10.1 м²
Лоджия (0.5)	1.5 м²

Экспликация помещений квартиры №52

Помещение	Площадь
Прихожая	4.1 м²
Санузел	2.3 м²
Комната	13.0 м²
Кухня	9.5 м²
Лоджия (0.5)	1.5 м²

Экспликация помещений квартиры №53

Помещение	Площадь
Прихожая	4.3 м²
Санузел	2.1 м²
Комната	12.5 м²
Кухня	9.8 м²
Лоджия (0.5)	1.5 м²

Экспликация помещений квартиры №54

Помещение	Площадь
Прихожая	3.8 м²
Санузел	2.4 м²
Комната	14.2 м²
Кухня	10.1 м²
Лоджия (0.5)	1.5 м²

Экспликация помещений квартиры №55

Помещение	Площадь
Прихожая	4.1 м²
Санузел	2.3 м²
Комната	13.0 м²
Кухня	9.5 м²
Лоджия (0.5)	1.5 м²

Экспликация помещений квартиры №56

Помещение	Площадь
Прихожая	4.3 м²
Санузел	2.1 м²
Комната	12.5 м²
Кухня	9.8 м²
Лоджия (0.5)	1.5 м²

Экспликация помещений квартиры №57

Помещение	Площадь
Прихожая	3.8 м²
Санузел	2.4 м²
Комната	14.2 м²
Кухня	10.1 м²
Лоджия (0.5)	1.5 м²

Экспликация помещений квартиры №58

Помещение	Площадь
Прихожая	4.1 м²
Санузел	2.3 м²
Комната	13.0 м²
Кухня	9.5 м²
Лоджия (0.5)	1.5 м²

Экспликация помещений квартиры №59

Помещение	Площадь
Прихожая	4.3 м²
Санузел	2.1 м²
Комната	12.5 м²
Кухня	9.8 м²
Лоджия (0.5)	1.5 м²

Экспликация помещений квартиры №60

Помещение	Площадь
Прихожая	3.8 м²
Санузел	2.4 м²
Комната	14.2 м²
Кухня	10.1 м²
Лоджия (0.5)	1.5 м²

Экспликация помещений квартиры №61

Помещение	Площадь
Прихожая	4.1 м²
Санузел	2.3 м²
Комната	13.0 м²
Кухня	9.5 м²
Лоджия (0.5)	1.5 м²

Экспликация помещений квартиры №62

Помещение	Площадь
Прихожая	4.3 м²
Санузел	2.1 м²
Комната	12.5 м²
Кухня	9.8 м²
Лоджия (0.5)	1.5 м²

Экспликация помещений квартиры №63

Помещение	Площадь
Прихожая	3.8 м²
Санузел	2.4 м²
Комната	14.2 м²
Кухня	10.1 м²
Лоджия (0.5)	1.5 м²

Экспликация помещений квартиры №64

Помещение	Площадь
Прихожая	4.1 м²
Санузел	2.3 м²
Комната	13.0 м²
Кухня	9.5 м²
Лоджия (0.5)	1.5 м²

Экспликация помещений квартиры №65

Помещение	Площадь
Прихожая	4.3 м²
Санузел	2.1 м²
Комната	12.5 м²
Кухня	9.8 м²
Лоджия (0.5)	1.5 м²

Экспликация помещений квартиры №66

Помещение	Площадь
Прихожая	3.8 м²
Санузел	2.4 м²
Комната	14.2 м²
Кухня	10.1 м²
Лоджия (0.5)	1.5 м²

Экспликация помещений квартиры №67

Помещение	Площадь
Прихожая	4.1 м²
Санузел	2.3 м²
Комната	13.0 м²
Кухня	9.5 м²
Лоджия (0.5)	1.5 м²

Экспликация помещений квартиры №68

Помещение	Площадь
Прихожая	4.3 м²
Санузел	2.1 м²
Комната	12.5 м²
Кухня	9.8 м²
Лоджия (0.5)	1.5 м²

Экспликация помещений квартиры №69

Помещение	Площадь
Прихожая	3.8 м²
Санузел	2.4 м²
Комната	14.2 м²
Кухня	10.1 м²
Лоджия (0.5)	1.5 м²

Экспликация помещений квартиры №70

Помещение	Площадь
Прихожая	4.1 м²
Санузел	2.3 м²
Комната	13.0 м²
Кухня	9.5 м²
Лоджия (0.5)	1.5 м²

Экспликация помещений квартиры №71

Помещение	Площадь
Прихожая	4.3 м²
Санузел	2.1 м²
Комната	12.5 м²
Кухня	9.8 м²
Лоджия (0.5)	1.5 м²

Экспликация помещений квартиры №72

Помещение	Площадь
Прихожая	3.8 м²
Санузел	2.4 м²
Комната	14.2 м²
Кухня	10.1 м²
Лоджия (0.5)	1.5 м²

Экспликация помещений квартиры №73

Помещение	Площадь
Прихожая	4.1 м²
Санузел	2.3 м²
Комната	13.0 м²
Кухня	9.5 м²
Лоджия (0.5)	1.5 м²

Экспликация помещений квартиры №74

Помещение	Площадь
Прихожая	4.3 м²
Санузел	2.1 м²
Комната	12.5 м²
Кухня	9.8 м²
Лоджия (0.5)	1.5 м²

Экспликация помещений квартиры №75

Помещение	Площадь
Прихожая	3.8 м²
Санузел	2.4 м²
Комната	14.2 м²
Кухня	10.1 м²
Лоджия (0.5)	1.5 м²

Экспликация помещений квартиры №76

Помещение	Площадь
Прихожая	4.1 м²
Санузел	2.3 м²
Комната	13.0 м²
Кухня	9.5 м²
Лоджия (0.5)	1.5 м²

Экспликация помещений квартиры №77

Помещение	Площадь
Прихожая	4.3 м²
Санузел	2.1 м²
Комната	12.5 м²
Кухня	9.8 м²
Лоджия (0.5)	1.5 м²

Экспликация помещений квартиры №78

Помещение	Площадь
Прихожая	3.8 м²
Санузел	2.4 м²
Комната	14.2 м²
Кухня	10.1 м²
Лоджия (0.5)	1.5 м²

Экспликация помещений квартиры №79

Помещение	Площадь
Прихожая	4.1 м²
Санузел	2.3 м²
Комната	13.0 м²
Кухня	9.5 м²
Лоджия (0.5)	1.5 м²

Экспликация помещений квартиры №80

Помещение	Площадь
Прихожая	4.3 м²
Санузел	2.1 м²
Комната	12.5 м²
Кухня	9.8 м²
Лоджия (0.5)	1.5 м²

Экспликация помещений квартиры №81

Помещение	Площадь
Прихожая	3.8 м²
Санузел	2.4 м²
Комната	14.2 м²
Кухня	10.1 м²
Лоджия (0.5)	1.5 м²

Экспликация помещений квартиры №82

Помещение	Площадь
Прихожая	4.1 м²
Санузел	2.3 м²
Комната	13.0 м²
Кухня	9.5 м²
Лоджия (0.5)	1.5 м²

Экспликация помещений квартиры №83

Помещение	Площадь
Прихожая	4.3 м²
Санузел	2.1 м²
Комната	12.5 м²
Кухня	9.8 м²
Лоджия (0.5)	1.5 м²

Экспликация помещений квартиры №84

Помещение	Площадь
Прихожая	3.8 м²
Санузел	2.4 м²
Комната	14.2 м²
Кухня	10.1 м²
Лоджия (0.5)	1.5 м²

Экспликация помещений квартиры №85

Помещение	Площадь
Прихожая	4.1 м²
Санузел	2.3 м²
Комната	13.0 м²
Кухня	9.5 м²
Лоджия (0.5)	1.5 м²

Экспликация помещений квартиры №86

Помещение	Площадь
Прихожая	4.3 м²
Санузел	2.1 м²
Комната	12.5 м²
Кухня	9.8 м²
Лоджия (0.5)	1.5 м²

Экспликация помещений квартиры №87

Помещение	Площадь
Прихожая	3.8 м²
Санузел	2.4 м²
Комната	14.2 м²
Кухня	10.1 м²
Лоджия (0.5)	1.5 м²

Экспликация помещений квартиры №88

Помещение	Площадь
Прихожая	4.1 м²
Санузел	2.3 м²
Комната	13.0 м²
Кухня	9.5 м²
Лоджия (0.5)	1.5 м²

Экспликация помещений квартиры №89

Помещение	Площадь
Прихожая	4.3 м²
Санузел	2.1 м²
Комната	12.5 м²
Кухня	9.8 м²
Лоджия (0.5)	1.5 м²

Экспликация помещений квартиры №90

Помещение	Площадь
Прихожая	3.8 м²
Санузел	2.4 м²
Комната	14.2 м²
Кухня	10.1 м²
Лоджия (0.5)	1.5 м²

Экспликация помещений квартиры №91

Помещение	Площадь
Прихожая	4.1 м²
Санузел	2.3 м²
Комната	13.0 м²
Кухня	9.5 м²
Лоджия (0.5)	1.5 м²

Экспликация помещений квартиры №92

Помещение	Площадь
Прихожая	4.3 м²
Санузел	2.1 м²
Комната	12.5 м²
Кухня	9.8 м²
Лоджия (0.5)	1.5 м²

Экспликация помещений квартиры №93

Помещение	Площадь
Прихожая	3.8 м²
Санузел	2.4 м²
Комната	14.2 м²
Кухня	10.1 м²
Лоджия (0.5)	1.5 м²

Экспликация помещений квартиры №94

Помещение	Площадь
Прихожая	4.1 м²
Санузел	2.3 м²
Комната	13.0 м²
Кухня	9.5 м²
Лоджия (0.5)	1.5 м²

Экспликация помещений квартиры №95

Помещение	Площадь
Прихожая	4.3 м²
Санузел	2.1 м²
Комната	12.5 м²
Кухня	9.8 м²
Лоджия (0.5)	1.5 м²

Экспликация помещений квартиры №96

Помещение	Площадь
Прихожая	3.8 м²
Санузел	2.4 м²
Комната	14.2 м²
Кухня	10.1 м²
Лоджия (0.5)	1.5 м²

Экспликация помещений квартиры №97

Помещение	Площадь
Прихожая	4.1 м²
Санузел	2.3 м²
Комната	13.0 м²
Кухня	9.5 м²
Лоджия (0.5)	1.5 м²

Экспликация помещений квартиры №98

Помещение	Площадь
Прихожая	4.3 м²
Санузел	2.1 м²
Комната	12.5 м²
Кухня	9.8 м²
Лоджия (0.5)	1.5 м²

Экспликация помещений квартиры №99

Помещение	Площадь
Прихожая	3.8 м²
Санузел	2.4 м²
Комната	14.2 м²
Кухня	10.1 м²
Лоджия (0.5)	1.5 м²

Экспликация помещений квартиры №100

Помещение	Площадь
Прихожая	4.1 м²
Санузел	2.3 м²
Комната	13.0 м²
Кухня	9.5 м²
Лоджия (0.5)	1.5 м²

Экспликация помещений квартиры №101

Помещение	Площадь
Прихожая	4.3 м²
Санузел	2.1 м²
Комната	12.5 м²
Кухня	9.8 м²
Лоджия (0.5)	1.5 м²

Экспликация помещений квартиры №102

Помещение	Площадь
Прихожая	3.8 м²
Санузел	2.4 м²
Комната	14.2 м²
Кухня	10.1 м²
Лоджия (0.5)	1.5 м²

Экспликация помещений квартиры №103

Помещение	Площадь
Прихожая	4.1 м²
Санузел	2.3 м²
Комната	13.0 м²
Кухня	9.5 м²
Лоджия (0.5)	1.5 м²

Экспликация помещений квартиры №104

Помещение	Площадь
Прихожая	4.3 м²
Санузел	2.1 м²
Комната	12.5 м²
Кухня	9.8 м²
Лоджия (0.5)	1.5 м²

Экспликация помещений квартиры №105

Помещение	Площадь
Прихожая	3.8 м²
Санузел	2.4 м²
Комната	14.2 м²
Кухня	10.1 м²
Лоджия (0.5)	1.5 м²

Экспликация помещений квартиры №106

Помещение	Площадь
Прихожая	4.1 м²
Санузел	2.3 м²
Комната	13.0 м²
Кухня	9.5 м²
Лоджия (0.5)	1.5 м²

Экспликация помещений квартиры №107

Помещение	Площадь
Прихожая	4.3 м²
Санузел	2.1 м²
Комната	12.5 м²
Кухня	9.8 м²
Лоджия (0.5)	1.5 м²

Экспликация помещений квартиры №108

Помещение	Площадь
Прихожая	3.8 м²
Санузел	2.4 м²
Комната	14.2 м²
Кухня	10.1 м²
Лоджия (0.5)	1.5 м²

Экспликация помещений квартиры №109

Помещение	Площадь
Прихожая	4.1 м²
Санузел	2.3 м²
Комната	13.0 м²
Кухня	9.5 м²
Лоджия (0.5)	1.5 м²

Экспликация помещений квартиры №110

Помещение	Площадь
Прихожая	4.3 м²
Санузел	2.1 м²
Комната	12.5 м²
Кухня	9.8 м²
Лоджия (0.5)	1.5 м²

Экспликация помещений квартиры №111

Помещение	Площадь
Прихожая	3.8 м²
Санузел	2.4 м²
Комната	14.2 м²
Кухня	10.1 м²
Лоджия (0.5)	1.5 м²

Экспликация помещений квартиры №112

Помещение	Площадь
Прихожая	4.1 м²
Санузел	2.3 м²
Комната	13.0 м²
Кухня	9.5 м²
Лоджия (0.5)	1.5 м²

Экспликация помещений квартиры №113

Помещение	Площадь
Прихожая	4.3 м²
Санузел	2.1 м²
Комната	12.5 м²
Кухня	9.8 м²
Лоджия (0.5)	1.5 м²

Экспликация помещений квартиры №114

Помещение	Площадь
Прихожая	3.8 м²
Санузел	2.4 м²
Комната	14.2 м²
Кухня	10.1 м²
Лоджия (0.5)	1.5 м²

Экспликация помещений квартиры №115

Помещение	Площадь
Прихожая	4.1 м²
Санузел	2.3 м²
Комната	13.0 м²
Кухня	9.5 м²
Лоджия (0.5)	1.5 м²

Экспликация помещений квартиры №116

Помещение	Площадь
Прихожая	4.3 м²
Санузел	2.1 м²
Комната	12.5 м²
Кухня	9.8 м²
Лоджия (0.5)	1.5 м²

Экспликация помещений квартиры №117

Помещение	Площадь
Прихожая	3.8 м²
Санузел	2.4 м²
Комната	14.2 м²
Кухня	10.1 м²
Лоджия (0.5)	1.5 м²

Экспликация помещений квартиры №118

Помещение	Площадь
Прихожая	4.1 м²
Санузел	2.3 м²
Комната	13.0 м²
Кухня	9.5 м²
Лоджия (0.5)	1.5 м²

Экспликация помещений квартиры №119

Помещение	Площадь
Прихожая	4.3 м²
Санузел	2.1 м²
Комната	12.5 м²
Кухня	9.8 м²
Лоджия (0.5)	1.5 м²

Экспликация помещений квартиры №120

Помещение	Площадь
Прихожая	3.8 м²
Санузел	2.4 м²
Комната	14.2 м²
Кухня	10.1 м²
Лоджия (0.5)	1.5 м²

Экспликация помещений квартиры №121

Помещение	Площадь
Прихожая	4.1 м²
Санузел	2.3 м²
Комната	13.0 м²
Кухня	9.5 м²
Лоджия (0.5)	1.5 м²

Экспликация помещений квартиры №122

Помещение	Площадь
Прихожая	4.3 м²
Санузел	2.1 м²
Комната	12.5 м²
Кухня	9.8 м²
Лоджия (0.5)	1.5 м²

Экспликация помещений квартиры №123

Помещение	Площадь
Прихожая	3.8 м²
Санузел	2.4 м²
Комната	14.2 м²
Кухня	10.1 м²
Лоджия (0.5)	1.5 м²

Экспликация помещений квартиры №124

Помещение	Площадь
Прихожая	4.1 м²
Санузел	2.3 м²
Комната	13.0 м²
Кухня	9.5 м²
Лоджия (0.5)	1.5 м²

Экспликация помещений квартиры №125

Помещение	Площадь
Прихожая	4.3 м²
Санузел	2.1 м²
Комната	12.5 м²
Кухня	9.8 м²
Лоджия (0.5)	1.5 м²

Экспликация помещений квартиры №126

Помещение	Площадь
Прихожая	3.8 м²
Санузел	2.4 м²
Комната	14.2 м²
Кухня	10.1 м²
Лоджия (0.5)	1.5 м²

Экспликация помещений квартиры №127

Помещение	Площадь
Прихожая	4.1 м²
Санузел	2.3 м²
Комната	13.0 м²
Кухня	9.5 м²
Лоджия (0.5)	1.5 м²

Экспликация помещений квартиры №128

Помещение	Площадь
Прихожая	4.3 м²
Санузел	2.1 м²
Комната	12.5 м²
Кухня	9.8 м²
Лоджия (0.5)	1.5 м²

Экспликация помещений квартиры №129

Помещение	Площадь
Прихожая	3.8 м²
Санузел	2.4 м²
Комната	14.2 м²
Кухня	10.1 м²
Лоджия (0.5)	1.5 м²

Экспликация помещений квартиры №130

Помещение	Площадь
Прихожая	4.1 м²
Санузел	2.3 м²
Комната	13.0 м²
Кухня	9.5 м²
Лоджия (0.5)	1.5 м²

Экспликация помещений квартиры №131

Помещение	Площадь
Прихожая	4.3 м²
Санузел	2.1 м²
Комната	12.5 м²
Кухня	9.8 м²
Лоджия (0.5)	1.5 м²

Экспликация помещений квартиры №132

Помещение	Площадь
Прихожая	3.8 м²
Санузел	2.4 м²
Комната	14.2 м²
Кухня	10.1 м²
Лоджия (0.5)	1.5 м²

Экспликация помещений квартиры №133

Помещение	Площадь
Прихожая	4.1 м²
Санузел	2.3 м²
Комната	13.0 м²
Кухня	9.5 м²
Лоджия (0.5)	1.5 м²

Экспликация помещений квартиры №134

| Помещение | Площадь |
|

ЗАСТРОЙКА ЖИЛИЩНО ОБЩЕСТВЕННОГО КОМПЛЕКСА "ЗАМОК ЦАРЕВЕЦ"

ГРАДЕЖ № 2

ЗОНА 33.00 ОТ ГРАДЕЖНА ЧАСТ

(9 БЛОКА)

кв. 1100

ЖИЛИЩНО ОБЩЕСТВЕН КОМПЛЕКС

ЖБ1	138.3 м2
ЖБ2	23.8 м2
ЖБ3	10

ЖБ4	63.1 м²
ЖБ5	58.3 м²
ЖБ6	216.2 м²
ЖБ7	58.4 м²
ЖБ8	114.5 м²
ЖБ9	139.4 м²
ЖБ10	173.3 м²
ЖБ11	58.4 м²
ЖБ12	213.5 м²
ЖБ13	106.9 м²

ГРАНИЦА ИМОТ

ГРАНИЦА ЗАСТРОЯВАНЕ

ЗАСТРОЯВАНЕ НА БЛОКОВЕТЕ

ЗАСТРОЯВАНЕ НА БЛОК № 10 ПО ПЛАН ЗА ГРАДОУСТРОЯВАНЕ НА ЖК "ЗАМЪКА ЦАРЕВЕЦ" ГР. ЦАРЕВО

ЗАСТРОЕНА ПЛОЩ	833.00 м2	
ОБЩА ЗАСТРОЕНА ПЛОЩ	833.00 м2	
ПЛОЩ ЗА ОЗЕЛЕНЯВАНЕ	267.00 м2	
ПЛОЩ ЗА ПАРКИРАНЕ	300.00 м2	
ПЛОЩ ЗА ДВИЖЕНИЕ	1000.00 м2	
ПЛОЩ ЗА ПЕШЕХОДНИ ПЪТЕКИ	200.00 м2	
ПЛОЩ ЗА ВОДНИ ОГЛЕДАЛА	0.00 м2	
ПЛОЩ ЗА ДЕТСКИ ПЛОЩАДКИ	0.00 м2	
ПЛОЩ ЗА ОБЩЕСТВЕНИ СГРАДИ	0.00 м2	
ПЛОЩ ЗА ТЕРАСИ	0.00 м2	
ПЛОЩ ЗА ПЛОЩАДКИ	0.00 м2	
ПЛОЩ ЗА ПЛАЖОВЕ	0.00 м2	
ПЛОЩ ЗА ПЛАЖОВЕ	0.00 м2	

ЗАСТРОЕНА ПЛОЩ	833.00 м2	
ОБЩА ЗАСТРОЕНА ПЛОЩ	833.00 м2	
ПЛОЩ ЗА ОЗЕЛЕНЯВАНЕ	267.00 м2	
ПЛОЩ ЗА ПАРКИРАНЕ	300.00 м2	
ПЛОЩ ЗА ДВИЖЕНИЕ	1000.00 м2	
ПЛОЩ ЗА ПЕШЕХОДНИ ПЪТЕКИ	200.00 м2	
ПЛОЩ ЗА ВОДНИ ОГЛЕДАЛА	0.00 м2	
ПЛОЩ ЗА ДЕТСКИ ПЛОЩАДКИ	0.00 м2	
ПЛОЩ ЗА ОБЩЕСТВЕНИ СГРАДИ	0.00 м2	
ПЛОЩ ЗА ТЕРАСИ	0.00 м2	
ПЛОЩ ЗА ПЛОЩАДКИ	0.00 м2	
ПЛОЩ ЗА ПЛАЖОВЕ	0.00 м2	

ELZURO

ИЗПЪЛНИТЕЛ	ЗАЯВО	ВЪЗЛОЖИТЕЛ
ЕЛЕКТРОМРЕЖА	Е.ЕЛЕКТРОРАЗПРЕДЕЛЕНИЕ	
ЗМ.ЕЛЕКТРОСНАБДЯВАНЕ		
ЗЕ. ЗАЩИТНО		
КЛАЗИТЕЛИ		

ЗАЛЕСЯВАНЕ НА ЗЕЛЕНИ ПЛОЩИ ПО ПЛАН ЗА ГРАДОУСТРОЯВАНЕ НА ЖК "ЗАМЪКА ЦАРЕВЕЦ" ГР. ЦАРЕВО

ЗАЛЕСЯВАНЕ ЗЕЛЕНИ ПЛОЩИ ПО ПЛАН ЗА ГРАДОУСТРОЯВАНЕ

ՀԱՅԱՍՏԱՆԻ ՀԱՆՐԱՊԵՏՈՒԹՅԱՆ ԱՐՄԱՎԻՐԻ ՄԱՐԶԻ ԳԵՂԱՐՎԵՍՏԱԿԱՆ ՀԱՄԱԼՍԱՐԱՆ

«ՊՈՂՈՏԱՇԵՆ ԳՅՈՒՂԻ ՄԱՆԿԱՊԱՐՏԵԶ»

ԳԾԱՆԿԱՐ №2

ՀՀ ԱՐՄԱՎԻՐԻ ՄԱՐԶ, ԳՈՂԹՆԻ ՀԱՄԱՅՆՔ

(10 ԱՇԽԱՏԱՆՔԱՅԻՆ)

Գ. 1:100

ՀՈՂԱՄԱՍԵՐ ՄԱՐԶԱՓԱԿԵՑՄԱՆ ԱՐՏՈՆԱԳԻՐ

ՀՈՂԱՄԱՍ №61 ԱՇԽԱՏԱՆՔԱՅԻՆ 46.4 մ²+ ԱՇԽԱՏԱՆՔԱՅԻՆ 11.9 մ² = 58.3 մ²	
ՀՈՂԱՄԱՍ №60 ԱՇԽԱՏԱՆՔԱՅԻՆ 51.2 մ²+ ԱՇԽԱՏԱՆՔԱՅԻՆ 11.9 մ² = 63.1 մ²	
ՀՈՂԱՄԱՍ №62 ԱՇԽԱՏԱՆՔԱՅԻՆ 138.9 մ²+ ԱՇԽԱՏԱՆՔԱՅԻՆ 68.3 մ² = 207.2 մ²	
ՀՈՂԱՄԱՍ №63 ԱՇԽԱՏԱՆՔԱՅԻՆ 90.7 մ² + ԱՇԽԱՏԱՆՔԱՅԻՆ 23.8 մ²= 114.5 մ²	
ՀՈՂԱՄԱՍ №64 ԱՇԽԱՏԱՆՔԱՅԻՆ 115.8 մ² + ԱՇԽԱՏԱՆՔԱՅԻՆ 23.6 մ²= 139.4 մ²	
ՀՈՂԱՄԱՍ №132 ԱՇԽԱՏԱՆՔԱՅԻՆ 149.5 մ² + ԱՇԽԱՏԱՆՔԱՅԻՆ 23.8 մ²= 173.3 մ²	
ՀՈՂԱՄԱՍ №133 ԱՇԽԱՏԱՆՔԱՅԻՆ 46.5 մ²+ ԱՇԽԱՏԱՆՔԱՅԻՆ 11.9 մ² = 58.4 մ²	
ՀՈՂԱՄԱՍ №134 ԱՇԽԱՏԱՆՔԱՅԻՆ 181.5 մ²+ ԱՇԽԱՏԱՆՔԱՅԻՆ 91 մ² = 272.5 մ²	

ՀԱՏԱԿ ՊՀՊՄԱՆ

L3

ՀՈՂԱՄԱՍԵՐԻ ՀԱՄԱՐ

ԱՇԽԱՏԱՆՔԱՅԻՆ ՄԱԿԵՐԵՍ	182.5 մ2
ԸՆԴՀԱՆՈՒՐ ՄԱԿԵՐԵՍ ԱՇԽԱՏԱՆՔԱՅԻՆ ՀԱՄԱՐ	23.8 մ2
ՀՈՂԱՄԱՍԵՐԻ ՔԱՆԱԿ ԱՇԽԱՏԱՆՔԱՅԻՆ ՀԱՄԱՐ	8

ELZURO

ՄԱՍՆԱՇՈՒՂԱՅԻՆ	ՕԳՏԱԿԱՐ	ԿԱՊԱԼՎՈՂ ՀԱՄԱՐ
ԿՈՄՈՒՆԻԿԱՑԻԱ	ՏԱՆՏԵՐԻ ՀԱՄԱՐ	
ՅՈՒ. ՍԱՓՈՒՐԻ		
ԿԱՆԱՉՈՒՄ		
ՀՈՂԱՄԱՍԵՐԻ ՀԱՄԱՐԱՅԻՆ ՀԱՇՎԱՌՄԱՆ ՀԱՄԱՁԱՅՆԵՑՎԱԾ ՀԱՏԱԿԱԳԾԱՅԻՆ ՀԱՄԱԿԱՐԳԻ "ՀԱՅՎԱՀՈՂԱՓ ՍԻՍՏԵՄ"		
ՀՈՂԱՄԱՍ. ՀԱՄԱՐԱՅԻՆ №	ՊՐՈՑԵՍՈՒ №	ՄԱՍՈՒՆ

ԱՅՍ ԳԾԱՆԿԱՐԻ ՀՈՂԱՄԱՍԵՐԻ ՀԱՄԱՐԱՅԻՆ ՀԱՇՎԱՌՄԱՆ ՀԱՄԱՁԱՅՆԵՑՎԱԾ ՀԱՏԱԿԱԳԾԱՅԻՆ ՀԱՄԱԿԱՐԳԻ "ՀԱՅՎԱՀՈՂԱՓ ՍԻՍՏԵՄ" 366.8+473.3=1042.1 ՄՀ

ԱՅՍ ԳԾԱՆԿԱՐԻ ՀՈՂԱՄԱՍԵՐԻ ՀԱՄԱՐԱՅԻՆ ՀԱՇՎԱՌՄԱՆ ՀԱՄԱՁԱՅՆԵՑՎԱԾ ՀԱՏԱԿԱԳԾԱՅԻՆ ՀԱՄԱԿԱՐԳԻ ՀՈՂԱՄԱՍԵՐԻ ՍԱՀՄԱՆԱԳԻԾ

ՀՈՂԱՄԱՍԻ ԱՆՎԱՆ ԼԱՅՆՔԻ ԿԱՊԱՐՏԵԶ

ბინათმშენებლობითი კომპლექსის მშენებლობა-ექსპლუატაციის პროექტი

ნებართვის №2

ბინების 39.60 ნაშენობის (II სანაპირო) ქ. 1:100

ბინათმშენებლობითი კომპლექსის ფასადების ტიპური ფრაგმენტები

სულ ბინების რაოდენობა	119.1 მ2
სულ საერთო ფართი	23.8 მ2
ბინა №65 სააბაზანო(ებ)ის(ების) 51.2 მ²+ სააბაზანო(ებ)ის 11.9 მ² = 63.1 მ²	
ბინა №66 სააბაზანო(ებ)ის(ების) 139.7 მ²+ სააბაზანო(ებ)ის 79.3 მ² = 219.0 მ²	
ბინა №67 სააბაზანო(ებ)ის(ების) 90.7 მ² + სააბაზანო(ებ)ის 23.8 მ²= 114.5 მ²	
ბინა №68 სააბაზანო(ებ)ის(ების) 115.8 მ² + სააბაზანო(ებ)ის 23.6 მ²= 139.4 მ²	
ბინა №135 სააბაზანო(ებ)ის(ების) 149.5 მ² + სააბაზანო(ებ)ის 23.8 მ²= 173.3 მ²	
ბინა №136 სააბაზანო(ებ)ის(ების) 46.5 მ²+ სააბაზანო(ებ)ის 11.9 მ² = 58.4 მ²	
ბინა №137 სააბაზანო(ებ)ის(ების) 127.0 მ²+ სააბაზანო(ებ)ის 68.3 მ² = 195.3 მ²	

ELZURO

მასანაფიცარი	ბინა	ხელმოწერა
დებულების	ნ.ბერიკაშვილი	
ზომ.პრინციპული		
ად. პრინციპი		
ალბომი		

ბალკონების ბადის ტიპური ფრაგმენტი

ბალკონების ბადის ტიპური ფრაგმენტი

ბინების 1-ლი სართულის ნაწილი

ბინების 2-ლი სართულის ნაწილი

ბინების 3-ლი სართულის ნაწილი

ՀԱՅԱՍՏԱՆԻ ՀԱՆՐԱՊԵՏՈՒԹՅԱՆ ԱՐԱՐԱՏԻ ՄԱՐԶԻ ՎԱՂԱՐՇԱՊԱՏ ՀԱՄԱՅՆՔԻ ՎԱՂԱՐՇԱՊԱՏ ՔԱՂԱՔԻ "ՎԱՂԱՐՇԱՊԱՏ ՔԱՂԱՔԱՇԻՆՈՒԹՅՈՒՆ" ՍՊԸ-Ի

ԱՇԽԱՏԱՆՔԱՅԻՆ ՆԱԽԱԳԻԾ

ՇԻՆՈՒԹՅԱՆ ՀԱՍՑԵ 42.90 ՔՈՒՇԱՊԱՐԿ

(12 ԲՆԱԿԱՐԱՆ)

Գ. 1:100

ՀՈՂԱՄԱՍԻ ՎՐԱ ԿԱՌՈՒՑՎՈՂ ՇԻՆՈՒԹՅՈՒՆՆԵՐԻ ԴԻՐՔԱՎՈՐՈՒՄԸ

ՀՈՂԱՄԱՍ №69 ԲՆԱԿԱՐԱՆԻ 51.2 մ²+ ԲՆԱԿԱՅԻՆ ՍԵՆՅԱԿ 11.9 մ² = 63.1 մ²		
ՀՈՂԱՄԱՍ №70 ԲՆԱԿԵԼԻ ՏԱՐԱԾՔԸ 138.9 մ²+ ԲՆԱԿԱՅԻՆ ՍԵՆՅԱԿ 68.3 մ² = 207.2 մ²		
ՀՈՂԱՄԱՍ №71 ԲՆԱԿԵԼԻ ՏԱՐԱԾՔԸ 45.5 մ²+ ԲՆԱԿԱՅԻՆ ՍԵՆՅԱԿ 11.9 մ² = 57.4 մ²		
ՀՈՂԱՄԱՍ №72 ԲՆԱԿԵԼԻ ՏԱՐԱԾՔԸ 115.8 մ² + ԲՆԱԿԱՅԻՆ ՍԵՆՅԱԿ 23.6 մ²= 139.4 մ²		
ՀՈՂԱՄԱՍ №138 ԲՆԱԿԵԼԻ ՏԱՐԱԾՔԸ 149.5 մ² + ԲՆԱԿԱՅԻՆ ՍԵՆՅԱԿ 23.8 մ²= 173.3 մ²		
ՀՈՂԱՄԱՍ №139 ԲՆԱԿԵԼԻ ՏԱՐԱԾՔԸ 128.8 մ²+ ԲՆԱԿԱՅԻՆ ՍԵՆՅԱԿ 79.2 մ² = 207.2 մ²		

ELZURO		
ՄԱՍՆԱՎՈՐՈՂ	ՕԳՏԱԳՈՐԾՈՒ ՆՊԱՏԱԿԸ	ԿԱՊԱԿՑՎՈՂ ՀԱՄԱՐՆԵՐ
ԿՈՆՍՏՐՈՒԿՑԻԱ	ՇԱՐԺԱԿԱՆ ՀԱՐԿԱՅԻՆ ՀԱՄԱԿԱՐԳ	
ՅՈՒՐ. ԱՇԽԱՏԱՆՔՆԵՐԻ ՂԵԿԱՎԱՐ		
ՏԵԽՆԻԿԱԿԱՆ ՀՍԿՈՂՈՒԹՅՈՒՆ		
ԱՇԽԱՏԱՆՔԱՅԻՆ ՆԱԽԱԳԻԾ ՀԱՍՑԵ 42.90 ՔՈՒՇԱՊԱՐԿ ՇԻՆՈՒԹՅԱՆ ՀԱՄԱՐ "ՎԱՂԱՐՇԱՊԱՏ ՔԱՂԱՔԱՇԻՆՈՒԹՅՈՒՆ" ՍՊԸ		

ԲԱՑԱՏՐՎԱԾ Ա-Ա ՀՈՐԻԶՈՆԱԿԱՆ ԲԱՑՎԱԾՔԻ ՀԱՏԱԿԱԳԾԻ ՀԱՄԱՐ ՀԱՄԱՊԱՏԱՍԽԱՆ ՀՈՂԱՄԱՍԵՐԻ ՀԱՄԱՐ Ա-Ա ՀՈՐԻԶՈՆԱԿԱՆ ԿՏՐՎԱԾՔԻ ՀԱՏԱԿԱԳԾԻ ՀԱՄԱՐ ՀՈՂԱՄԱՍԵՐ

ЭЛЕКТРОСНАБЖЕНИЕ ОБЪЕКТОВ ПО ПЕРЕРАБОТКЕ ОТХОДОВ ПРОИЗВОДСТВА "ЗАВОД ЭЛЕКТРОДНОЙ ФОЛЬГИ"

Чертеж № 22

Площадка электродной фольги

Генеральный план

М 1:100

Экспликация зданий и сооружений

Наименование здания, сооружения	Площадь застройки, м²
Здание электролизных ванн	2334.4
Здание выпрямительных агрегатов (электролизный цех)	24532.7
Здание цеха электрохимической обработки фольги	4240.0
Здание цеха электрохимической обработки фольги	4825.4
Здание цеха электрохимической обработки фольги	29358.1
Здание цеха электрохимической обработки фольги	16010.2
Здание склада электролита и химикатов	3411.5
Здание насосной оборотного водоснабжения, хозяйственно-питьевого водопровода и пожарного водопровода	2644.1
Здание сливно-разливной эстакады	139
Здание сливно-разливной эстакады для кислот	101
Здание компрессорной воздушной	4310.0
Здание насосной воздушной	144.4
Очистные сооружения производственных сточных вод	1627.9
Здание цеха электрохимической обработки фольги	8095?.91
Здание цеха электрохимической обработки фольги	12707.4
Здание цеха электрохимической обработки фольги	2140.8
д-2	20059.1
Здание электрохимической обработки фольги	**790.7**
Здание выпрямительных агрегатов	
Здание цеха электрохимической обработки фольги	
Здание компрессорной воздушной	
Здание насосной оборотного водоснабжения, хозяйственно-питьевого водопровода и пожарного водопровода	
Здание очистных сооружений производственных сточных вод	
Здание цеха электрохимической обработки фольги	
Здание насосной воздушной	
Здание сливно-разливной эстакады для кислот	
Здание сливно-разливной эстакады	
Здание электролизных ванн	
Здание выпрямительных агрегатов (электролизный цех)	
Здание цеха электрохимической обработки фольги	
Здание склада электролита и химикатов	
Здание насосной оборотного водоснабжения, хозяйственно-питьевого водопровода и пожарного водопровода	
Здание очистных сооружений производственных сточных вод	
Здание сливно-разливной эстакады	
Здание сливно-разливной эстакады для кислот	
Здание компрессорной воздушной	
Здание насосной воздушной	
Здание цеха электрохимической обработки фольги	
Здание цеха электрохимической обработки фольги	
Здание цеха электрохимической обработки фольги	
Здание электролизных ванн	
Здание выпрямительных агрегатов (электролизный цех)	
Здание цеха электрохимической обработки фольги	
Здание склада электролита и химикатов	
Здание насосной оборотного водоснабжения, хозяйственно-питьевого водопровода и пожарного водопровода	
Здание очистных сооружений производственных сточных вод	
Здание сливно-разливной эстакады	
Здание сливно-разливной эстакады для кислот	
Здание компрессорной воздушной	
Здание насосной воздушной	
Здание цеха электрохимической обработки фольги	
Здание цеха электрохимической обработки фольги	
Здание цеха электрохимической обработки фольги	

ELZURO

Наименование	Кол.	Примечание
Кабель силовой	6.3х4х4.5	
Заземление		
Молниеприемник		
Кабель силовой		

Граница участка

Ограждение территории сплошное высотой 2.0 м

Ограждение территории сетчатое высотой 2.0 м

Ограждение территории сетчатое высотой 2.0 м с воротами и калиткой

Здание электролизных ванн

Здание выпрямительных агрегатов (электролизный цех)

Здание цеха электрохимической обработки фольги

Здание склада электролита и химикатов

Здание насосной оборотного водоснабжения, хозяйственно-питьевого водопровода и пожарного водопровода

Здание очистных сооружений производственных сточных вод

Здание сливно-разливной эстакады

Здание сливно-разливной эстакады для кислот

Здание компрессорной воздушной

Здание насосной воздушной

Здание цеха электрохимической обработки фольги

Здание цеха электрохимической обработки фольги

Здание цеха электрохимической обработки фольги