## ფასადი 1-14 მ 1:200

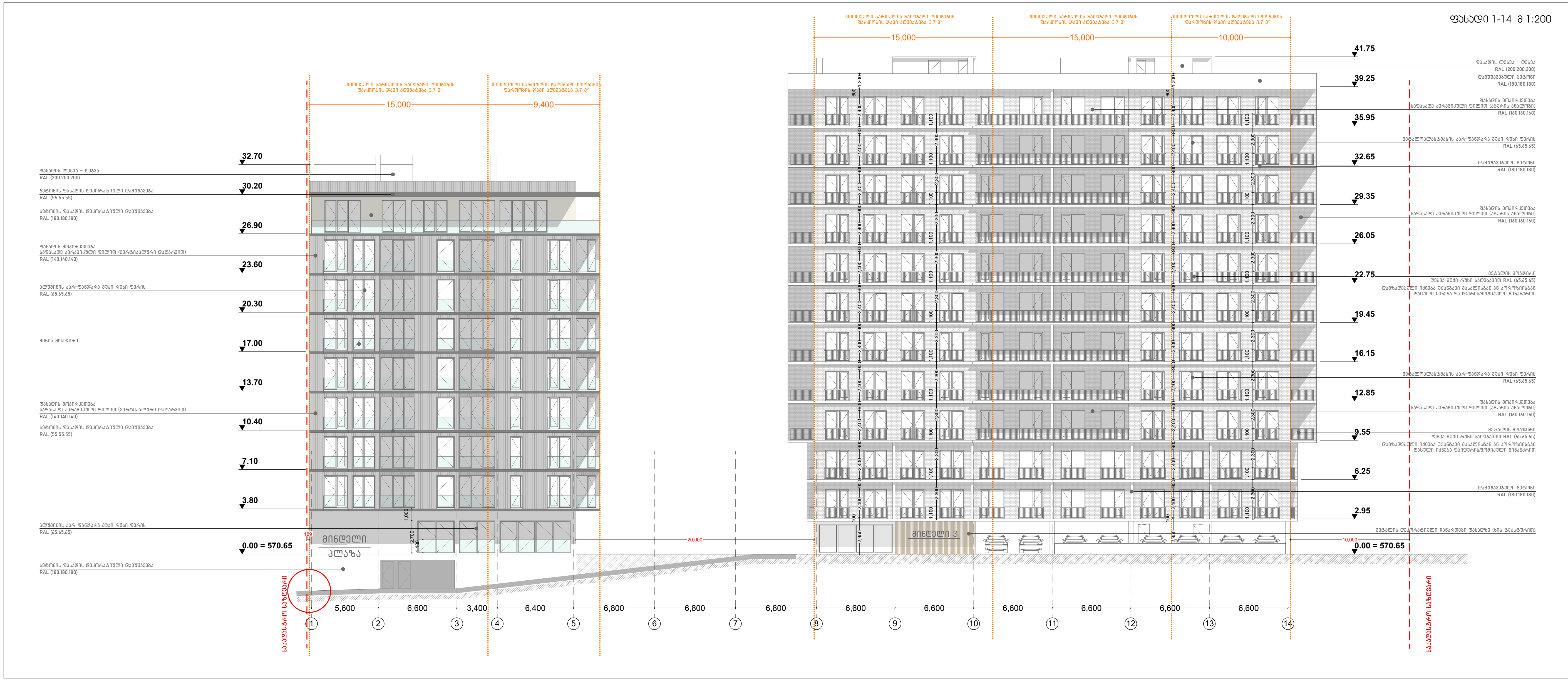


| ფორმატი A-3 | თბილისი 2019 წ. |
| --- | --- |
| | დაკვეთა № 03/05 |

### ექსპლიკაცია

### პირობითი ნიშნები

- ტერიტორიის საკადასტრო საზღვარი
- ვერტიკალური ნიშნული
- ჩდილოეთი
- ხე-ნარგავები

### დამკვეთი

მისამართი:

| შეთანხმებულია დამკვეთთან | ხელმოწერა |
| --- | --- |

### შემსრულებელი

მისამართი:
ქ. თბილისი, 0179
ჭავჭავაძის ქუჩა № 11

| თანამდებობა | გვარი | ხელმოწერა | თარიღი |
| --- | --- | --- | --- |
| დირექტორი | | | 16.05.2019 |
| პრ. მთ. არქიტექტორი | | | 16.05.2019 |
| შეასრულა | | | |
| | | | |

| მასშტაბი | 1 : 200 | ფასადი 1 - 14 |
| --- | --- | --- |
| თარიღი | 16.08.2019 | |

| სტადია | ფურცლები | ფურცელი |
| --- | --- | --- |
| მუშა პროექტი | | A - 2 |

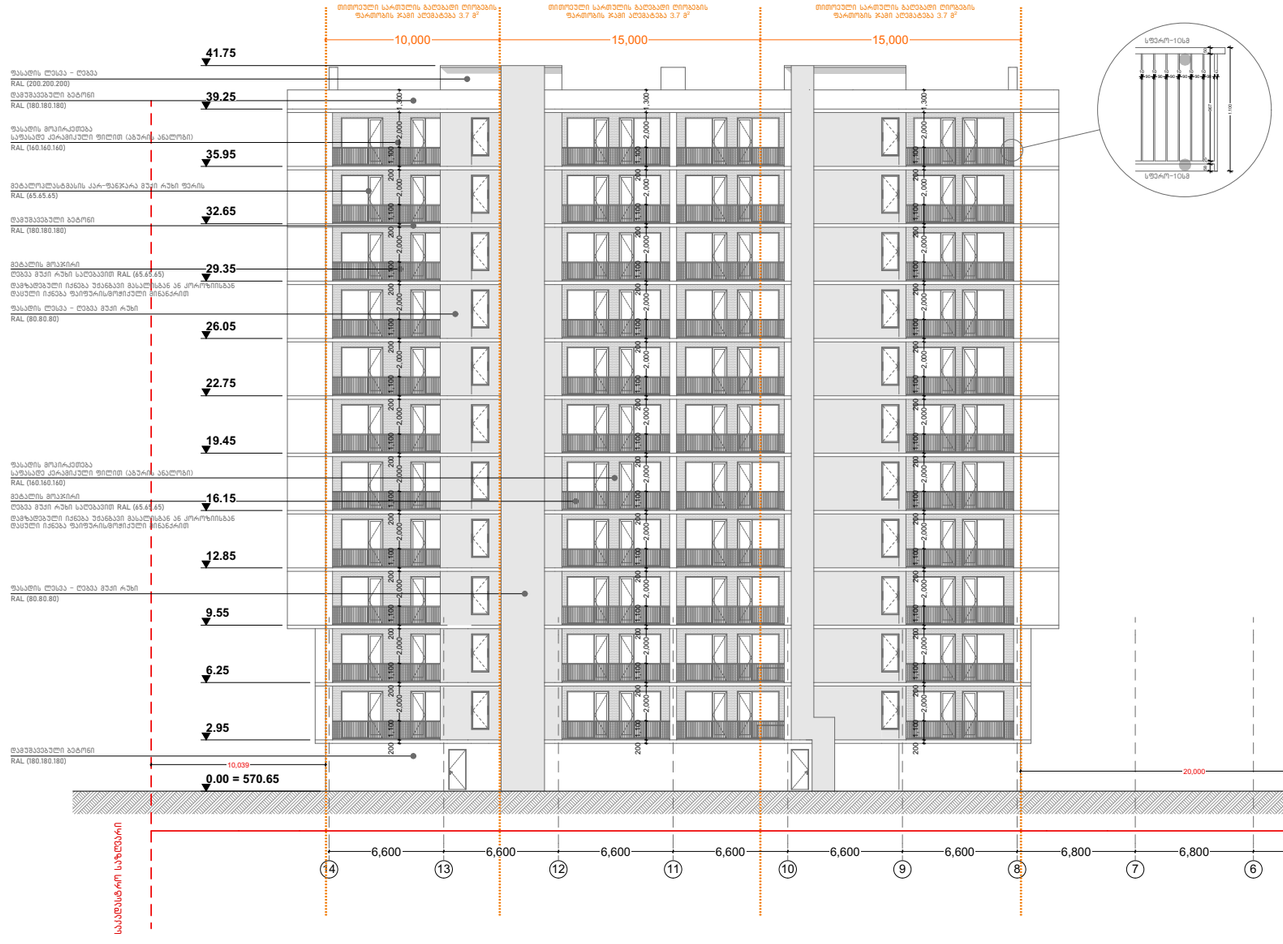


ფორმატი A-3

თბილისი 2019 წ.

თვალთმაღ 03/05

## ქსპლიუაციი

### პირობითი ნიშნები

- ტერიტორიის საკადასტრო საზღვარი
- შენობა-ნაგებობის ნომერი
- მიწის ნიშნული
- ხე-ნარგავები

### დამკვეთი

### მისამართი:

| მთავარმუშების დასაწყისთან | ხელმოწერა |
|---|---|
| | |

### შემსრულებელი

მისამართი:

ს. თბილისი, 0179
ვაჟა-ფშაველას კუჩა № 11

| თანამდებობა | გვარი | ხელმოწერა | თარიღი |
|---|---|---|---|
| თეოლაური | | | 16.05.2019 |
| ეკ. ინ. ეროვნული | | | 16.05.2019 |
| მეკარული | | | |
| | | | |

| | | |
|---|---|---|
| მასშტაბი | 1 : 200 | ფასადი 1 - 14 |
| თარიღი | 16.08.2019 | |
| სპეციფიკაცია | ფურცლების | ფურცელი |
| მეშვ არქიტექტ | | A - 2 |

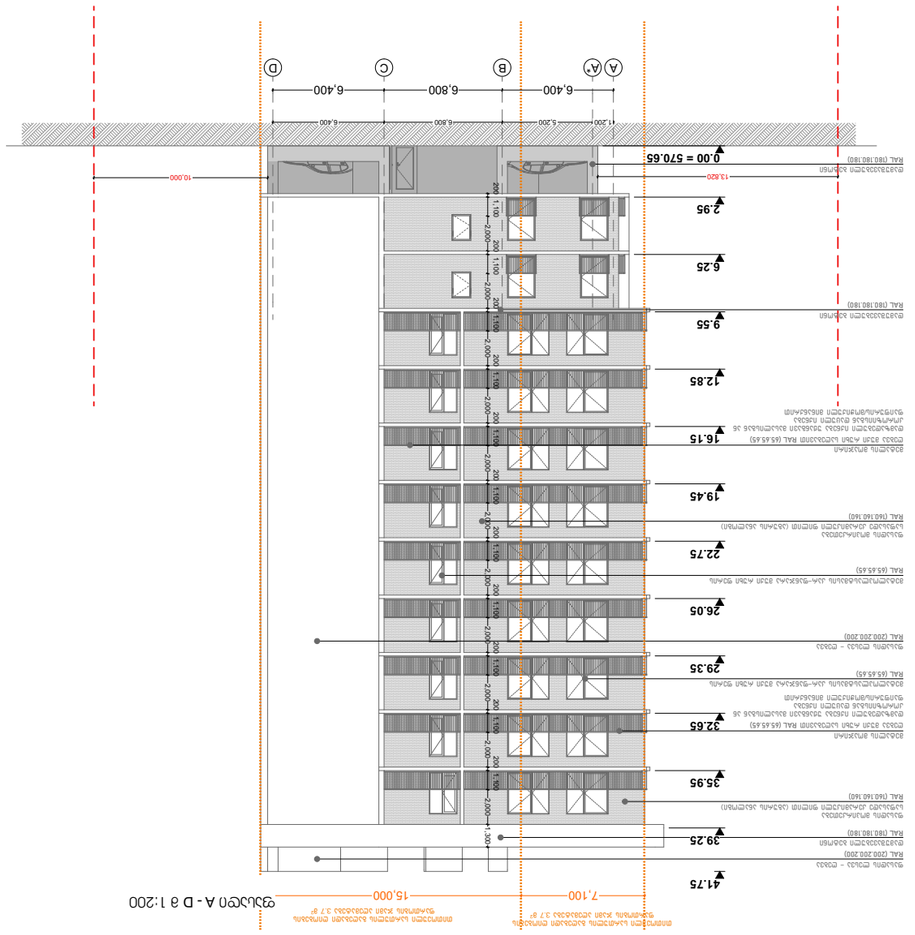


ფასადი A - D მ 1:200

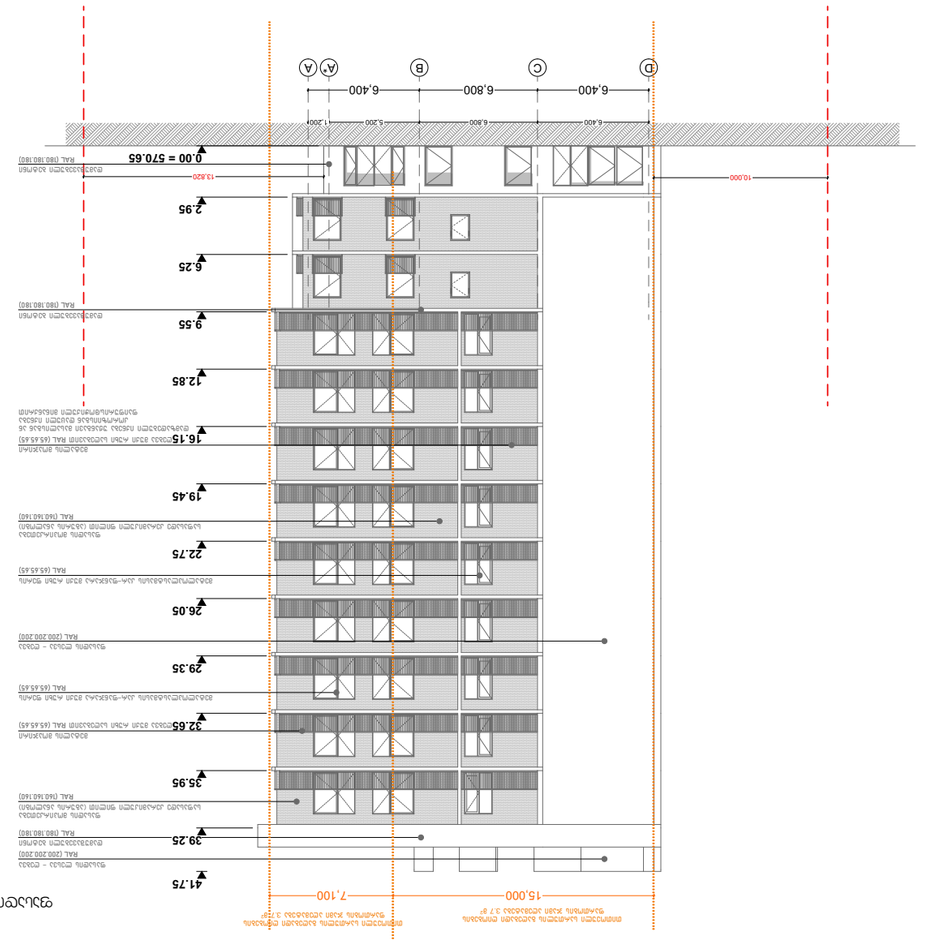


ფასადი D - A მ 1:200

| | | | |
|---|---|---|---|
| | | | |
| | | | |
| | | | |

## ФАСАДА ПО ОСИ 1-15

## ФАСАДА ПО ОСИ 15-1




| | | | |
|---|---|---|---|
| Обозначение документа | | | |
| Наименование | | | |
| Стадия | Лист | Листов | |
| Масштаб | 1 : 200 | | |
| Дата | 16.08.2019 | | |
| Разработал | | | |
| Проверил | | | |
| Н.контроль | | | |
| ГИП | | | |
| Согласовано | | | |
| Инв.№ подл. | Подпись и дата | Взам.инв.№ | |
| Инв.№ дубл. | Подпись и дата | | А - 2 |

| | | | |
|---|---|---|---|
| Изм. | Кол.уч. | Лист | № док. |
| Подпись | Дата | | |

| | |
|---|---|
| Стадия | Лист | Листов |
| Р | 1 | 1 |

| | |
|---|---|
| Наименование организации | |
| Заказчик | |
| Объект | |
| Наименование объекта | |
| Чертеж | |
| Наименование чертежа | |
| Формат | А-3 |
| Копировал | |

# დეტალი 1

## კერამიკული ფილის ჩამაგრების კვანძი

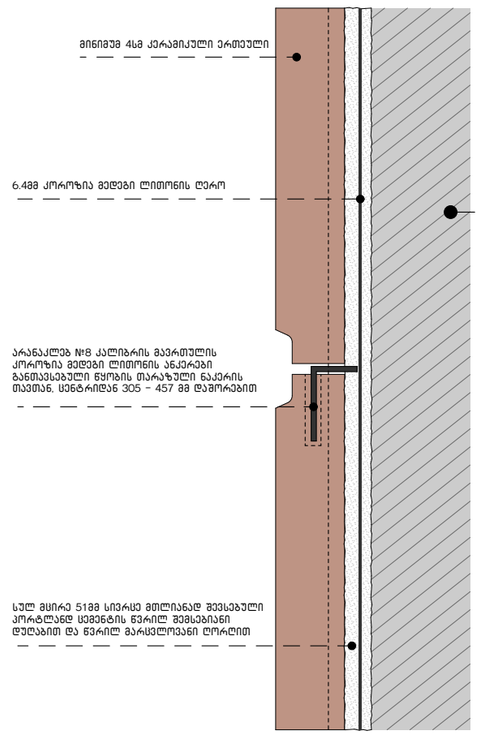


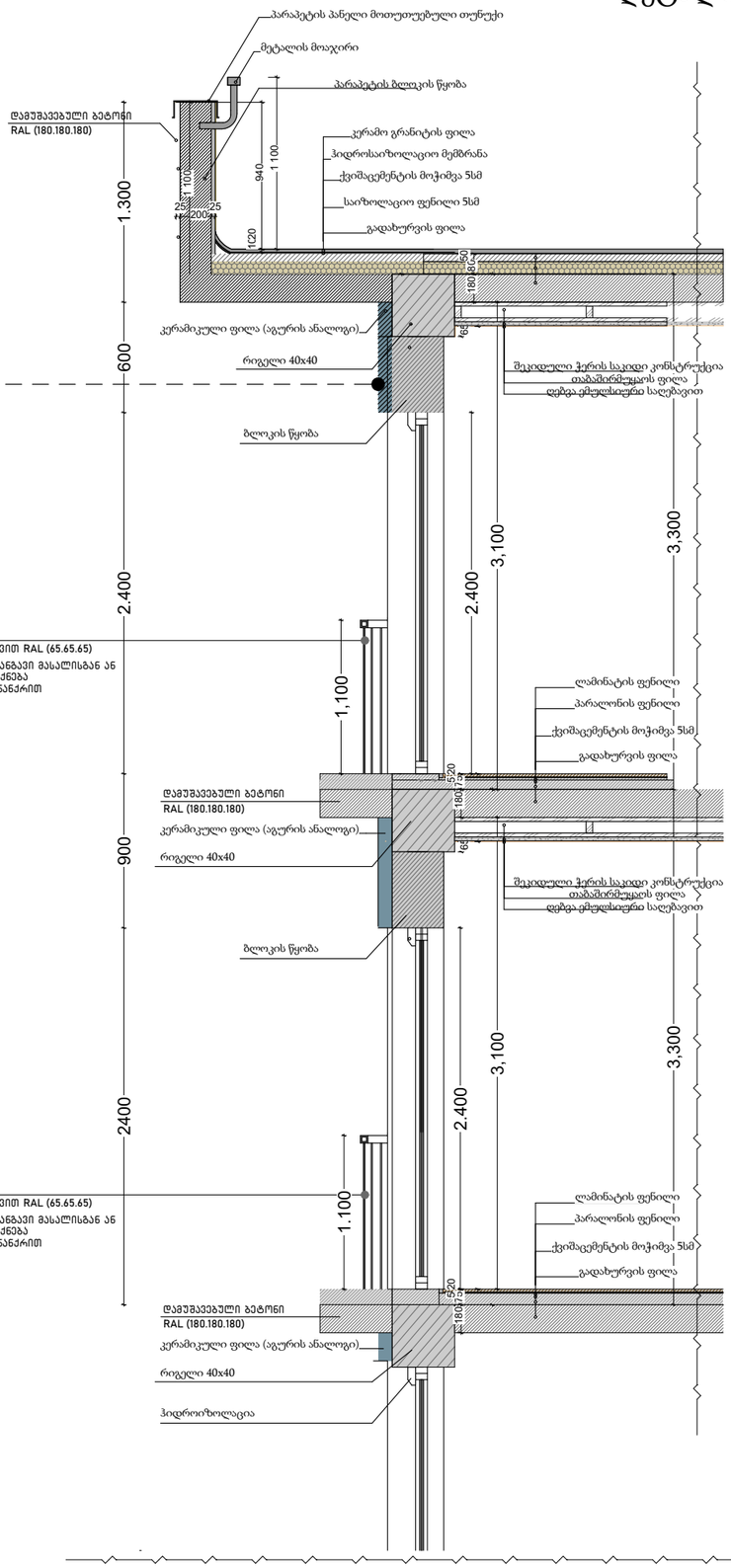


კერამიკული ფილა (აგურის ანალოგი)

მასალის ამსახველი ფოტო
მასალა წარმოადგენს სპეციალურ მაღალი ხარისხის საფასადე ფილას

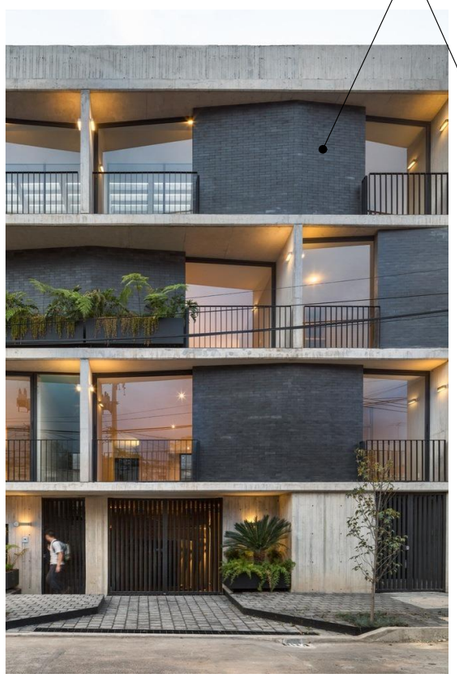

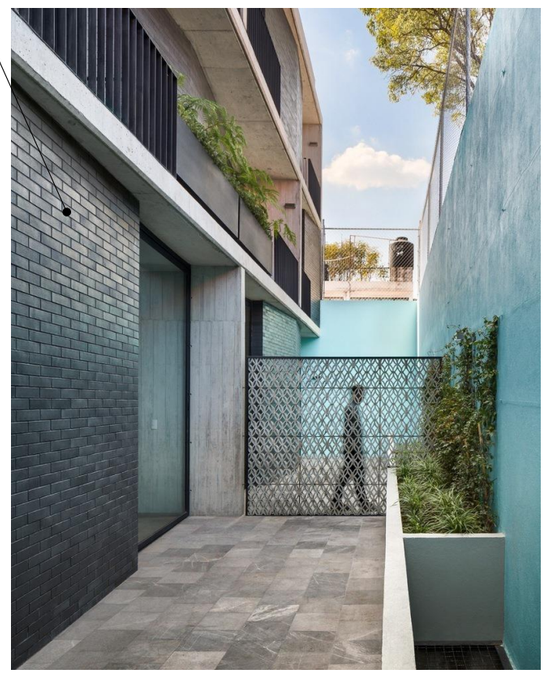

## ექსპლიკაცია

## პირობითი ნიშნები

ტერიტორიის საკადასტრო საზღვარი

ვერტიკალური ნიშნული

ჩდილოეთი

ხე-ნარგავები

## დამკვეთი

## მისამართი:

შეთანხმებულია დამკვეთთან | ხელმოწერა

## შემსრულებელი

მისამართი:

ქ. თბილისი, 0179
ჯავჯავაძის ქუჩა № 11

| თანამდებობა | გვარი | ხელმოწერა | თარიღი |
|---|---|---|---|
| დირექტორი | | | 16.05.2019 |
| ჯრ. მთ. არქიტექტორი | | | 16.05.2019 |
| შესრულა | | | |
| | | | |

| | | | |
|---|---|---|---|
| მასშტაბი | 1 : 200 | დეტალი 1 | |
| თარიღი | 16.08.2019 | | |
| სტადია | | ფურცლები | ფურცელი |
| მუშა პროექტი | | | A - 2 |

ფორმატი A-3 | თბილისი 2019 წ. | დაკვეთა № 03/05