გენ.გეგმა (მ. 1:250)

გენ.გეგმა (მ. 1:500)

ფორმატი	დაკვეთა №	პროექტის №	ფაილის სახელი
A-3		1.6	gegmebi.dwg

პირობითი აღნიშვნები

-0.15 (896.85) - ნიშნული

20.5 m2 - სათავსის ფართობი

- საკადასტრო საზღვარი

ტექნიკურ ეკ. მაჩვენებელი

დამკვეთი	შპს "აპვალაინი"
პროექტი	მრავალფუნქციური შენობა
მისამართი	დიდი დიღომი, დავით აღმაშენებლის ხეივანი, ნაკვეთი 14 - 517

თანამდებობა	გვარი	ხელმოწერა
მთ.არქიტექტორი	რ. ხეცურიანი	
ავტორი	რ. ხეცურიანი	
კონსტრუქტორი		

არქიტექტურული ნაწილი

მასშტაბი	1:500	თარიღი	05.01.2018

ნახაზი: გენგეგმა

პორექტირება

№	
1	
2	
3	
4	
5	
6	

სტადია	ინდექსი	ფურცლები
პროექტი		

ფასადის ნიადაგთან შეხების ადგილი

ასი ათასი მოწამის ქ.

ჯეჯის შუა ღერძი

განაშენიანების რეგულირების ხაზი

ელექტრო გადამცემი ხაზი (თელასთან შეთანხმებული პროექტის მიხედვით)

უმოკლესი მანძილი

4627300

480300

АО „ТЕЛАСИ“ სს „თელასი“

ნომერი: 0915/107

თარიღი: 15/09/2016

შპს "აკვალაინის" " გენერალურ დირექტორს ნიკოლოზ მესხს

ბატონო ნიკოლოზ,

თქვენი მიმდინარე წლის 7 სექტემბრის #0907/453 წერილის პასუხად გაცნობებთ, რომ სს "თელასი" არ არის წინააღმდეგი აღნიშნულ მიწის ნაკვეთზე ს/კ 01.72.14.014.691 მოხდეს ელ. საყრდენისა და მ/მ საჰაერო ხაზის (დიღომი 2 ფ4 ნკვ) გადატანა სს "თელასთან" შეთანხმებული პროექტის საფუძველზე ლიცენზირებული ფირმის მიერ. აღნიშნული სამუშაობის დაწყების თარიღი და დრო საჭიროა შეათანხმოთ სს „თელასის“ საექსპლუატაციო რაიონთან.

ტექნიკური დირექტორი ვახტანგ ქინქლაძე

შემსრულებელი:

მ. პაპიძე

ტელ:2779999-1-7643

საქართველო, თბილისი, 0119 ვანის ქ.3
Грузия, Тбилиси 0119, ул. Ванская 3
Тел.: +995 (32) 277 99 99; Факс: +995 (32) 277 99 81
www.telasi.ge

შ.პ.ს.
"ქსელმშენი-2008"

პროექტი № 41

ქ. თბილისი
დ. აღმაშენებლის ხეივნის მე-12 კმ. ნაკვეთი № 14/541 და 14/517.
შ.პ.ს. "აკვალაინი". ვ. მესხი.
მაღალი ძაბვის(6 კვ) საჰაერო ხაზის მონაკვეთის გადატანა.

ელ მომარაგება

0,4 კვ ძაბვის საკაბელო ტრასები, სპეციფიკაცია.

დამკვეთი,
დირექტორი:
ვ. მესხი

შემსრულებელი,
დირექტორი:
დ. ბეგოიძე

ინჟ. პროექტანტი:
ე. ესიავა

პროექტი შეთანხმებულია
სს „თელასი"-ს საპროექტო სამსახური
317 თარიღი 19 09 2016წ.

პროექტის შემადგენლობა შეთანხმებულია,
წამყვ. ინჟ. პროექტანტები:
19.09.2016წ.

თბილისი 2016 წ.

ფურც. №	ფურც. რ.
1	3

ს ა რ ჩ ე ვ ი

1. თავფურცელი.
2. სარჩევი, განმარტება. სპეციფიკაცია
3. 6/10 კვ. ძაბვის საკაბელო ხაზის ტრასა. მოწყობილობის განლაგება. გეგმა.

გ ა ნ მ ა რ ტ ე ბ ა

პროექტი შესრულებულია შ.პ.ს. "აკვალაინი"-ს დაკვეთით.

დამკვეთის განმარტებით მის მფლობელობაში მყოფ ნაკვეთზე გადის თელასის კუთვნილი 6 კვ ძაბვის საჰაერო ხაზი, რომლებიც შემდგომში ხელს შეუშლის ტერიტორიაზე მშენებლობის დაწყებას. ტერიტორიაზე გამავალი ხაზი მოიცავს ორ მალს. საჭიროა ამ ორი მალის გადატანა ტერიტორიის კიდეში. გადასატანი ხაზის ტრასის სიგრძეა107 მეტრი.

საჰაერო ხაზი გამოდის ქ/ს "დიღომი-2"- დან განშტოებით ზურგოვანას მიმართულებით.

გაუქმდება ერთი საყრდენი, ხოლო დაემატება 2. რადგან არსებულ ორ და ახალ საყრდენებზე გამტარები აკეთებენ კუთხეებს, საყრდენებს დასჭირდება ბიჯგები, ან საჭიმარი ბაგირები. მონაკვეთი ხვდება დასახლების ზონაში, ამიტომ თვითეული გამტარებისათვის სამაგრად საყრდენებზე ორორი იზოლატორი იქნება საჭირო.

გამტარების გადაბმა მოხდება X და X/1, ან X/2 და Y საყრდენებთან.

საჰაერო ხაზის გადატანა უნდა მოხდეს მეპატრონესთან შეთანხმებით.

სამონტაჟო სამუშაოები უნდა შესრულდეს ПУЭ-ს და ВСН-ის ნორმების დაცვით.

ს პ ე ც ი ფ ი კ ა ც ი ა

№ რიგ.	დასახელება	ტიპი, მარკა, ზომა	განზ. ერთ.	რა-ოდ.	შენიშვნა
1	სადენი ფოლად ალუმინის	АС-120	მ	125	
2	ფოლადის(მილი), ან რკ. ბეტონის საყრდენი, 13-14 მ სისიმაღლის	δ≥8-10მმ; Ф245-275	ც	2	
3	იზივე, 8-10 მ სიმაღლის ბიჯგად	Ф150-160	ც	4	
4	ტრავერსა 6 იზოლატორისათვის	ТМ-3, ან ТМ-24	ც	4	
5	პატარა ტრავერსა სიგრძით 350 მმ	∟ 70*70*6,ან 90*90*7	ც/მ	8/3	
6	ცალუღი ტრავერსების დასამაგრებლად, წრე ნაგლინი ხრახნით	Ф16	ც/მ	8/8	
7	მანჭვალური იზოლატორი, ან	ШФ10Г, ШФ20Г	ც	24	
	საკიდი იზოლატორი არმატურით	ПС-70Д	ც	24	
8	საჭიმარი ბაგირი	Ф12	მ	72	
9	ბაგირის დამჭერი	КС-120-1	ც	16	ბიჯგის
10	ბაგირის დამჭიმი ჭურო	К-805, ან НМ-500	ც	4	ალტერნატივა
11	რკინიგზის, ან ამწის რელსი, სიგრძით 3-3,5 მეტრი	КР-70, Р-70	ც	4	
12	პარალელური დატარული მომჭერი	ПС-2, ან HEL-3592	ც	36	
13	დამიწების ელექტროდი 2,5მ სიგრძის	Ф≥16მმ, ან∟ 50*50*5	ც	6	
14	ფოლადის ზოლოვანა	–25*4	მ	30	
15	ბეტონის ხსნარი		$მ^3$	1,2	
16	სხვა დამხმარე მასალები		კგ	20	
17					
	სადემონტაჟო: ერთი საყრდენი და 330 მ სიგრძის სადენი АС-120.				

პროექტი № 41	ფურც. №	ფ. რაოდ.
დ. აღმაშენებლის ხეივნის მე-12 კმ. ნაკვეთი № 14/541 და 14/517. შ.პ.ს. "აკვალაინი". მაღალი ძაბვის(6 კვ) საჰაერო ხაზის მონაკვეთის გადატანა. სარჩევი, განმარტება, სპეციფიკაცია.	2	3

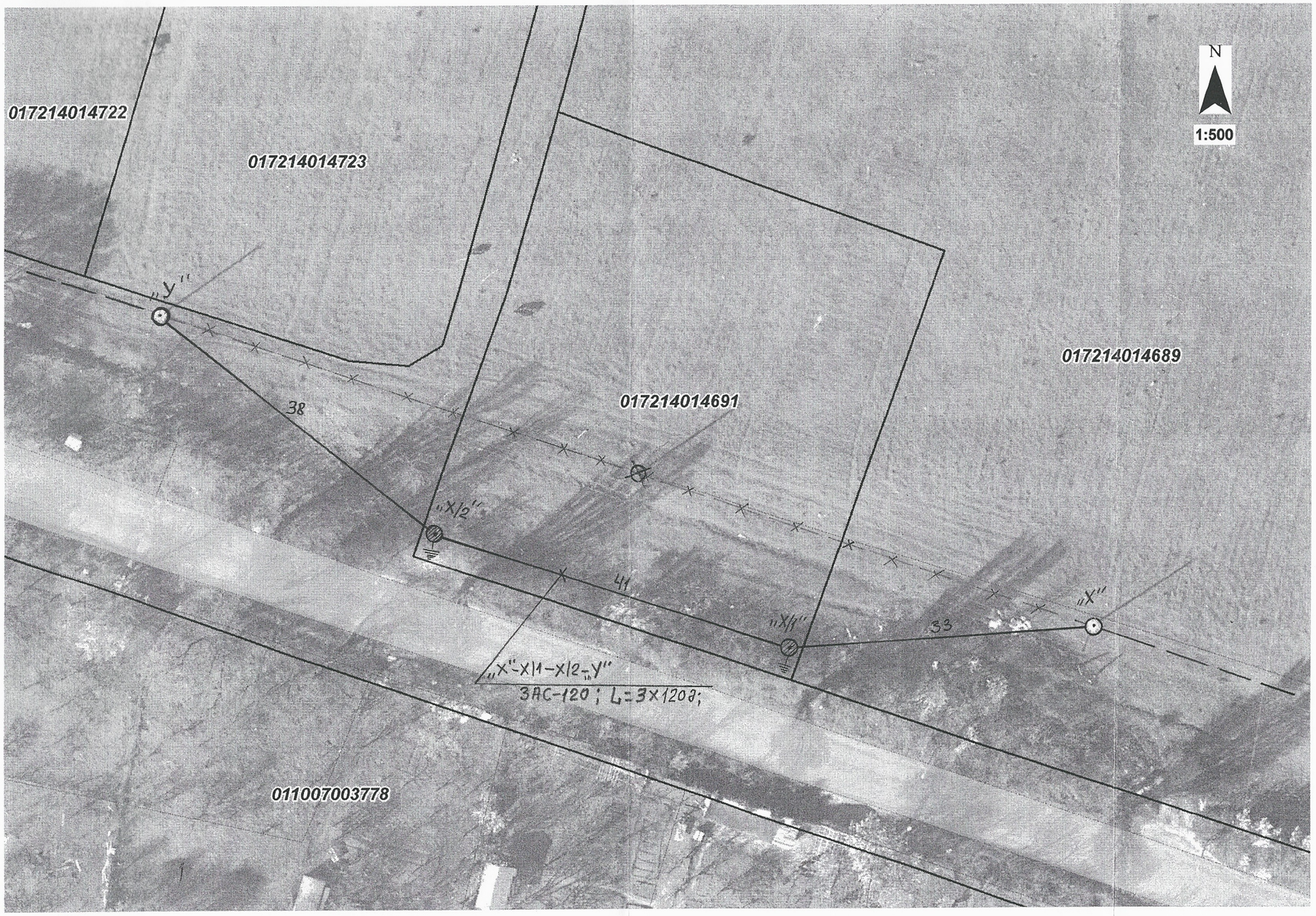

1:500

პირობითი აღნიშვნები

- არსებული საქრდენი
- დასამატებელი საქრდენი
- გასაუქმებელი საქრდენი
- არსებ. საჰაერო ხაზი
- გასაუქმ.. საჰაერო ხაზი
- საჰაერო ხაზი
- დამიწება

			პროექტი №41			
დირექტორი	დ. ბეგოიძე		ელექტროტექნიკური ნაწილი			
			2016 წ.			
			დ. ალმაშენებლის ხეივნის მე-12 ჯმ. ნაჯვ. № 14/541 და 14/517. შ.პ.ს. "აჯვალაინი".			
			ვ. მესხი. მაღალი ძაბვის(6 კვ) საჰაერო ხაზის მონაკვეთის გადატანა.			
ინჟინერ			ელ. მომარაგება	სტადია	ფურც. №	ფურც. რ-ბა
პროექტანტი	ე. ესიავა			მ. პრ.	3	3
			6 კვ ძაბვის საჰაერო ხაზის ტრასა. მოწყობილობის განლაგება.	შ.პ.ს. "ქსელმშენი-2008"		