შენობა-ნაგებობის უსაფრთხოების წესებთან შესაბამისობის ანალიზი

გამოყენებული წესები - **„შენობა-ნაგებობის უსაფრთხოების წესები“**

ჩამოთვალეთ შენობის დაკავებულებები და აღწერეთ თითოეული გამოყენება	
სც-2 (310.4) საცხოვრებელი ჯგუფი.	II-XIII სართულებზე
სქ-2 (304.1) საცხოვრებელი ჯგუფი.	II-XIV სართულებზე
სვ (303.4) სავაჭრო ჯგუფი, რომელიც წესების მიხედვით მოიცავს "საცალო და საბითუმო	I სართული
სწ-2 (311.3) სასაწყობე ჯგუფი, ღია და შემოზღუდული ავტოსადგომები	- I სართული

კონსტრუქციის ტიპი:	
განსაზღვრეთ კონსტრუქციის ტიპი ახალი შენობისთვის: მაგალითი: II-A, II-B, V-A, V-B	**I-A** ტიპი

სიმაღლის შეზღუდვები ცხრილი 503 -ის მიხედვით		
დაკავებულობები	**დასაშვები სართულიანობა**	**შემოთავაზებული სართულიანობა**
საცხოვრებელი ჯგუფი სც-2	შეუზღუდავი	12
სავაჭრო ჯგუფი: სვ	შეუზღუდავი	1
სასაწყობე ჯგუფი სწ-2	შეუზღუდავი	1
საქმიანი ჯგუფი სქ	შეუზღუდავი	13
	დასაშვები	**შემოთავაზებული**
საერთო სიმაღლე =	შეუზღუდავი	50.1
მიწის ზემოთ სართულის რაოდენობა =		13

ფართობის შეზღუდვები ცხრილი 503 -ის მიხედვით		
დაკავებულობები	**დასაშვები ფართობი**	**შემოთავაზებული ფართობი**
სასაწყობე ჯგუფი სწ-2 (-1 სართ)	შეუზღუდავი	1105.1
სავაჭრო ჯგუფი: სვ (1 სართ)	შეუზღუდავი	998.9
საცხოვრებელი ჯგუფი სც-2 (2 სართ)	შეუზღუდავი	418.5
საცხოვრებელი ჯგუფი სც-2 (3-7 სართ)	შეუზღუდავი	392.7
საცხოვრებელი ჯგუფი სც-2 (8-13 სართ)	შეუზღუდავი	148.6
საქმიანი ჯგუფი სქ (2-14 სართ)	შეუზღუდავი	131.7
იატაკის საერთო ფართობი =	**7482.4**	
იატაკების რაოდენობა =	**15**	
შენობის საერთო ფართობი სართულების გარე პერიმეტრებით =	**9521.4**	

გარე კედლის ცეცხლმედეგობისა და ღიობისადმი მოთხოვნები ცხრილის [illegible] ის მიხედვით									
გარე კედელი	**ხანძარსაწინააღმდეგო მანძილი** (მეტრი)	**ცეცხლმედეგობის ხარისხი** (საათი)		**კედლის ღიობების ფართობი** (კედლის %)					
		მოთხოვნილი	**გათვალისწინებული**	**დასაშვები**			**გათვალისწინებული**		
				დაცული	**დაუცველი საშხეფებით**	**დაუცველი**	**დაცული**	**დაუცველი საშხეფებით**	**დაუცველი**
ა-ს ღერძებში	>9.0	0	2	შეუზღუდავი	შეუზღუდავი	შეუზღუდავი	-	-	აკმაყოფილებს
ს-ა ღერძებში	>9.0	0	2	შეუზღუდავი	შეუზღუდავი	შეუზღუდავი	-	-	აკმაყოფილებს
1-5 ღეძებში	>9.0	0	2	შეუზღუდავი	შეუზღუდავი	შეუზღუდავი	-	-	აკმაყოფილებს
5-1 ღერძებში	>9.0	0	2	შეუზღუდავი	შეუზღუდავი	შეუზღუდავი	-	-	აკმაყოფილებს

ხანძრისაგან დაცვის სისტემებისადმი მოთხოვნები							
დაკავებულობები/სივრცეები/გასასვლელი საშუალებები	ავტოსაშხეფი სისტემა	ალტერნატიული ავტომატური ცეცხლსაქრობი სისტემები	ხელით სამართავი სახანძრო განგაშის სისტემები	სახანძრო მილდგარეგის სისტემები	კვამლის საკონტროლო სისტემები	ხელის ცეცხლმაქრები	საავარიო განგაშის სისტემები
საცხოვრებელი ჯგუფი სც-2	-	-	კი	-	-	-	კი
სასაწყობე ჯგუფი სწ-2	კი	-	კი	-	-	კი	კი
სავაჭრო ჯგუფი: სვ	-	-	კი	-	-	კი	კი
დერეფნები	კი	-	კი	-	-	კი	-
საოფისე ჯგუფი: სქ	-	-	კი	-	-	კი	-
კიბის უჯრედი	-	-	-	კი	-	-	-
ლიფტის შახტა	-	-	-	-	კი	-	-
სახანძრო-ამაშველო სამსახურის მიერ გამოსაყენებელი მისაერთებლები				კი			

განიაავების მოთხოვნა		
დაკავებულობები/სივრცეები/გასასვლელი საშუალებები	ბუნებრივი განიავება	ხელოვნური განიავება
საცხოვრებელი ჯგუფი სც-2	კი	კი
სასაწყობე ჯგუფი სწ-2	-	-
სავაჭრო ჯგუფი: სვ	კი	კი
დერეფნები		კი
კიბის უჯრედი		კი

თითოეული სართულიდან გასასვლელი საშუალება									
სართულები	დაკავებულობა და დაკავებულობის დატვირთვის ჯამური მაჩვენებელი	მოთხოვნილი გასასვლელების/გასასვლელთან მისადგომის რაოდენობა	გათვალისწინებული გასასვლელების/გასასვლელთან მისადგომის რაოდენობა და ტიპი	გასასვლელი საშუალებების სიგანე					
				გზა-კიბეები		დერაფანი,		გასასვლელის გზა-კარი	
				მოთხოვნილი	გათვალისწინებული	მოთხოვნილი	გათვალისწინებული	მოთხოვნილი	გათვალისწინებული
-1 სართული	60	2	2 (შიგა და გარე გასასვლელის გზა-კიბეები)	1.1	1.2	1.2	1.5	0.82	1.00
პირველი სართული	356	2	2	-	-	1.2	1.5	0.82	3.00
მეორე-მეთოთხმეტე სართული	-	2	2 (შიგა და გარე გასასვლელის გზა-კიბეები)	1.1	1.2	1.2	1.5	0.82	1.00

წყალსადენი სისტემის ფიქსირებული მოწყობილობების რაოდენობა-საცხოვრებელი ჯგუფი სც-2 და სც-3 ქვეჯგუფები ცხრილი 1602.1-ის მიხედვით											
სართულები	საცხოვრებელი ერთეული	ფიქსირებული მოწყობილობები									
		უნიტაზი (ერთ საცხოვრებელ ერთეულზე)		ტუალეტის ხელსაბანები (ერთ საცხოვრებელ ერთეულზე)		აბაზანა/შხაპი (ერთ საცხოვრებელ ერთეულზე)		სამზარეულოს ნიჟარა (ერთ საცხოვრებელ ერთეულზე)		ავტომატური სარეცხი მანქანის მისაერთებელი	
		მოთხოვნილი	გათვალისწინებული	მოთხოვნილი	გათვალისწინებული	მოთხოვნილი	გათვალისწინებული	მოთხოვნილი	გათვალისწინებული	მოთხოვნილი	გათვალისწინებული
მეორე-მეთოთხმეტე სართული	78	1	1	1	1	1	1	1	1	1	1

წყალსადენი სისტემის ფიქსირებული მოწყობილობების

ცხრილი 1602.1-ის მიხედვით

სართულები	დაკავებულობა და დაკავებულობის დატვირთვის ჯამური მაჩვენებელი	ფიქსირებული მოწყობილობები									
		უნიტაზი		ხელსაბანი		აბაზანა/შხაპი		წყლის დასალევი შადრევნები		სამომსახურეო ნიჟარა	
		მოთხოვნილი	გათვალისწინებული	მოთხოვნილი	გათვალისწინებული	მოთხოვნილი	გათვალისწინებული	მოთხოვნილი	გათვალისწინებული	მოთხოვნილი	გათვალისწინებული
1 სართ	**356**	1	1	1	1	-	-	1	1	1	1
2-14 სართ	**15**	1	2	1	2	-	-	1	1	1	1

ბეტონის ბლოკის წყობა

გაძლიერებული ბეტონის სტრუქტურული ელემენტები - 2 სთ მეტი ხანძარმედეგობით (კედელი, სვეტი, ფილა, რიგელი დიაფრაგმა)

გრუნტი

მწვანე საფარი

სადარბაზო

საცხოვრებელი დაკავებულობა

საოფისე დაკავებულობა

სავაჭრო დაკავებულობა

	სიმბოლოს სახელწოდება
	საშხეფი სისტემა
	სახანძრო მილდგარი
	საგანგაშო ხმოვანი განგაშის საკომუნიკაციო სისტემა
	ხელის ცეცხლმაქრი
	გასასვლელი

მიწის ნაკვეთის საკადასტრო საზღვარი

I სართული (ი.მ.ნ. 0.00) — იატაკის მოპირკეთების ნიშნული
სტრუქტურული ზედაპირის ნიშნული

1 — ჭრილის ხაზი

ა — ღერძი

დაკავებულობის ჯგუფი
ფართობი კვ.მ.

სც - 2	
ღ.დ - 3	
№ 13	44.3
4.2	48.5

დაკავებულობის დატვირთვა

ღიობი ფილაში

მისაწვდომი სვლა გზა

გასასვლელამდე სავალი მანძილი

Fire exit — სახანძრო გასასვლელი

კედლის ცეცხლმედეგობა (ორსაათიანი)

დამკვეთი:	DAVIDE LLC Construction Company	პროექტი:	მრავალბინიანი საცხოვრებელი სახლი	პირობითი აღნიშვნები:	გეგმა	საპროექტო ორგანიზაცია	AKHVLEDIANI Architecture and design	თანამდებობა	გვარი	ხელმოწერა
		მისამართი:	ქ.თბილისი, ვარკეთილი 2- სა და ვაზისუბნის საცხოვრებელ რაიონებს შორის, (ნაკვეთი №14 /162) (ნაკვეთი №14 /161) ს.კ. (01.19.36.014.162) ს.კ. (01.19.36.014.539)		A-3; მასშტაბი 1:200	შ.პ.ს "ახვლედიანი"		დირექტორი	ა.ახვლედიანი	
					თარიღი 04.05.2019			მთ. არქიტექტორი	ა.ახვლედიანი	
								პრ. ავტორი	ა.ახვლედიანი	

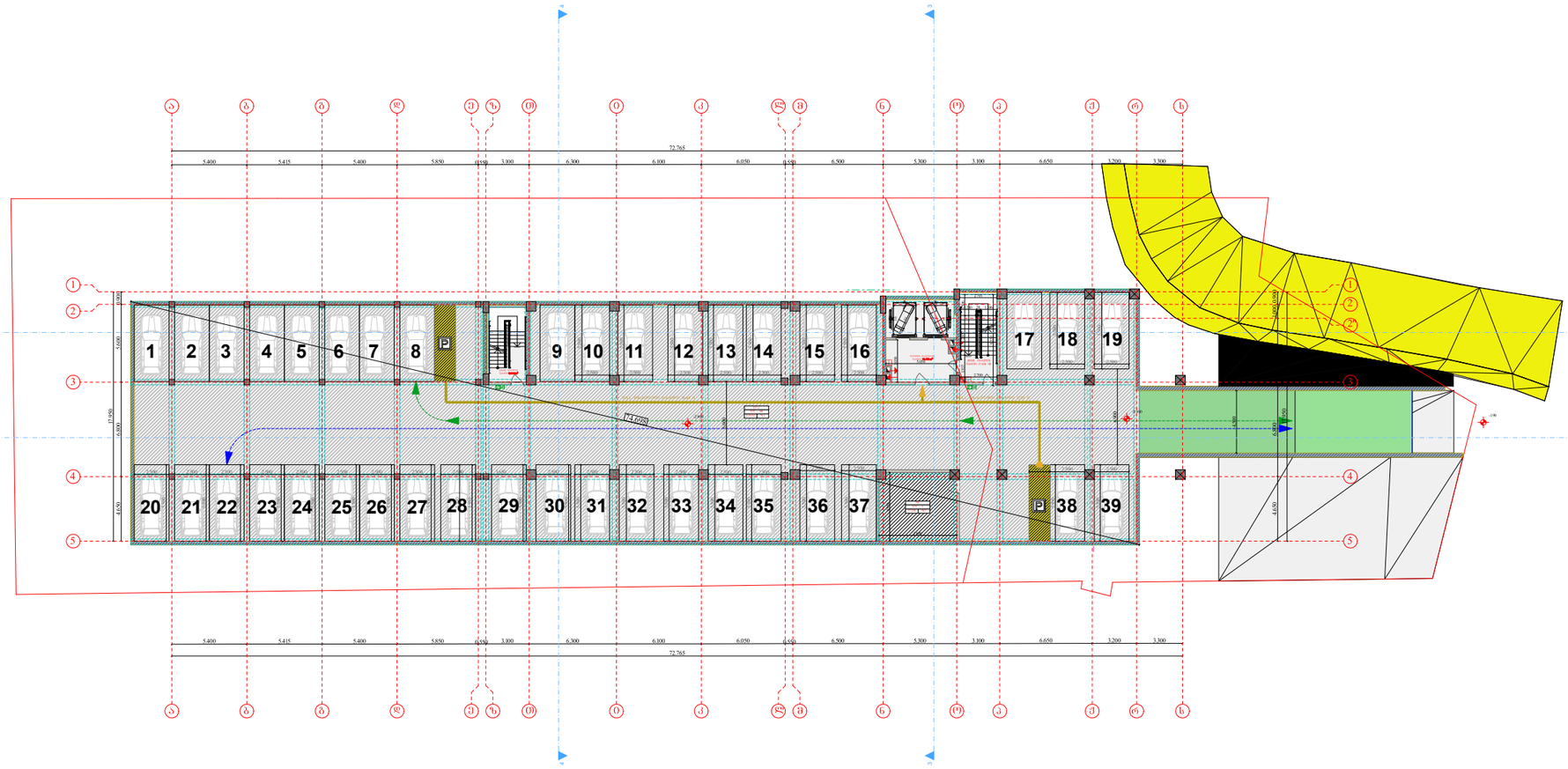

A-3	მასშტაბი 1:200

პირობითი აღნიშვნები:

დამკვეთი:

DAVIDE LLC
Construction Company

პროექტი:

მრავალბინიანი საცხოვრებელი სახლი

მისამართი:

ქ.თბილისი, ვარკეთილი 2- სა და ვაზისუბნის საცხოვრებელ რაიონებს შორის, (ნაკვეთი №14 /162) (ნაკვეთი №14 /161) ს.კ. (01.19.36.014.780)

საპროექტო ორგანიზაცია

AKHVLEDIANI
Architecture and design

თანამდებობა	გვარი	ხელმოწერა
დირექტორი	ა.ახვლედიანი	
მთ. არქიტექტორი	ა.ახვლედიანი	
პრ. ავტორი	ა.ახვლედიანი	

გეგმა -2.900 ნიშნულზე

თარიღი	07.10.2019	
კორექტირება		
კორექტირება		



A-3 | მასშტაბი 1:200

პირობითი აღნიშვნები:

დამკვეთი:

DAVIDE LLC
Construction Company

პროექტი:

მრავალბინიანი საცხოვრებელი სახლი

მისამართი:

ქ.თბილისი, ვარკეთილი 2- სა და ვაზისუბნის საცხოვრებელ რაიონებს შორის,
(ნაკვეთი №14 /162) (ნაკვეთი №14 /161)
ს.კ. (01.19.36.014.780)

საპროექტო ორგანიზაცია

AKHVLEDIANI
Architecture and design

თანამდებობა	გვარი	ხელმოწერა
დირექტორი	ა.ახვლედიანი	
მთ. არქიტექტორი	ა.ახვლედიანი	
პრ. ავტორი	ა.ახვლედიანი	

გეგმა 0.00 ნიშნულზე

თარიღი	07.10.2019

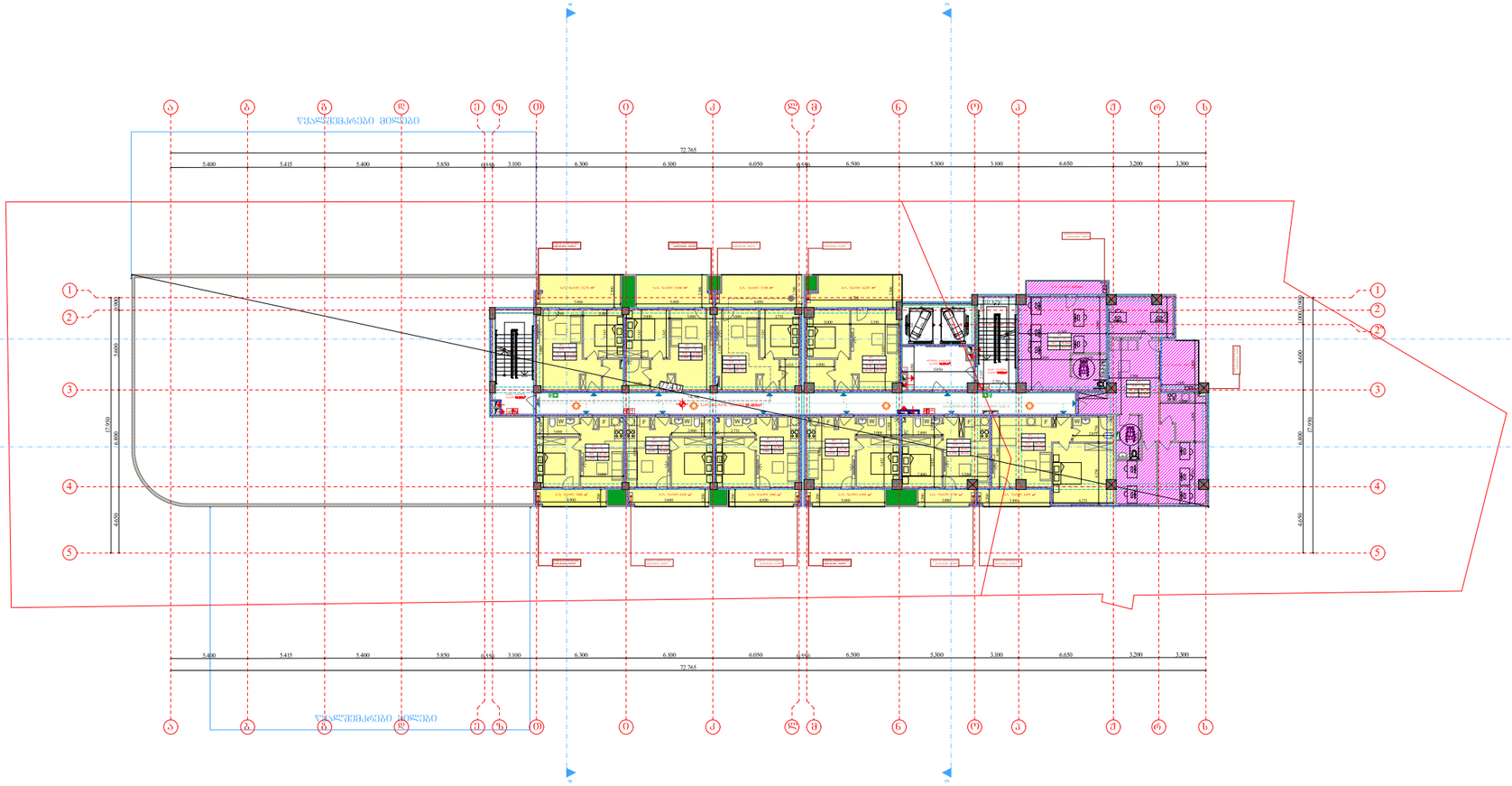

A-3	მასშტაბი 1:200

პირობითი აღნიშვნები:

დამკვეთი:

DAVIDE LLC
Construction Company

პროექტი:

მრავალბინიანი საცხოვრებელი სახლი

მისამართი:

ქ.თბილისი, ვარკეთილი 2- სა და ვაზისუბნის საცხოვრებელ რაიონებს შორის,
(ნაკვეთი №14 /162) (ნაკვეთი №14 /161)
ს.კ. (01.19.36.014.780)

საპროექტო ორგანიზაცია

AKHVLEDIANI
Architecture and design

თანამდებობა	გვარი	ხელმოწერა
დირექტორი	ა.ახვლედიანი	
მთ. არქიტექტორი	ა.ახვლედიანი	
პრ. ავტორი	ა.ახვლედიანი	

გეგმა+11.30 ნიშნულზე

თარიღი	07.10.2019	
კორექტირება		
კორექტირება		

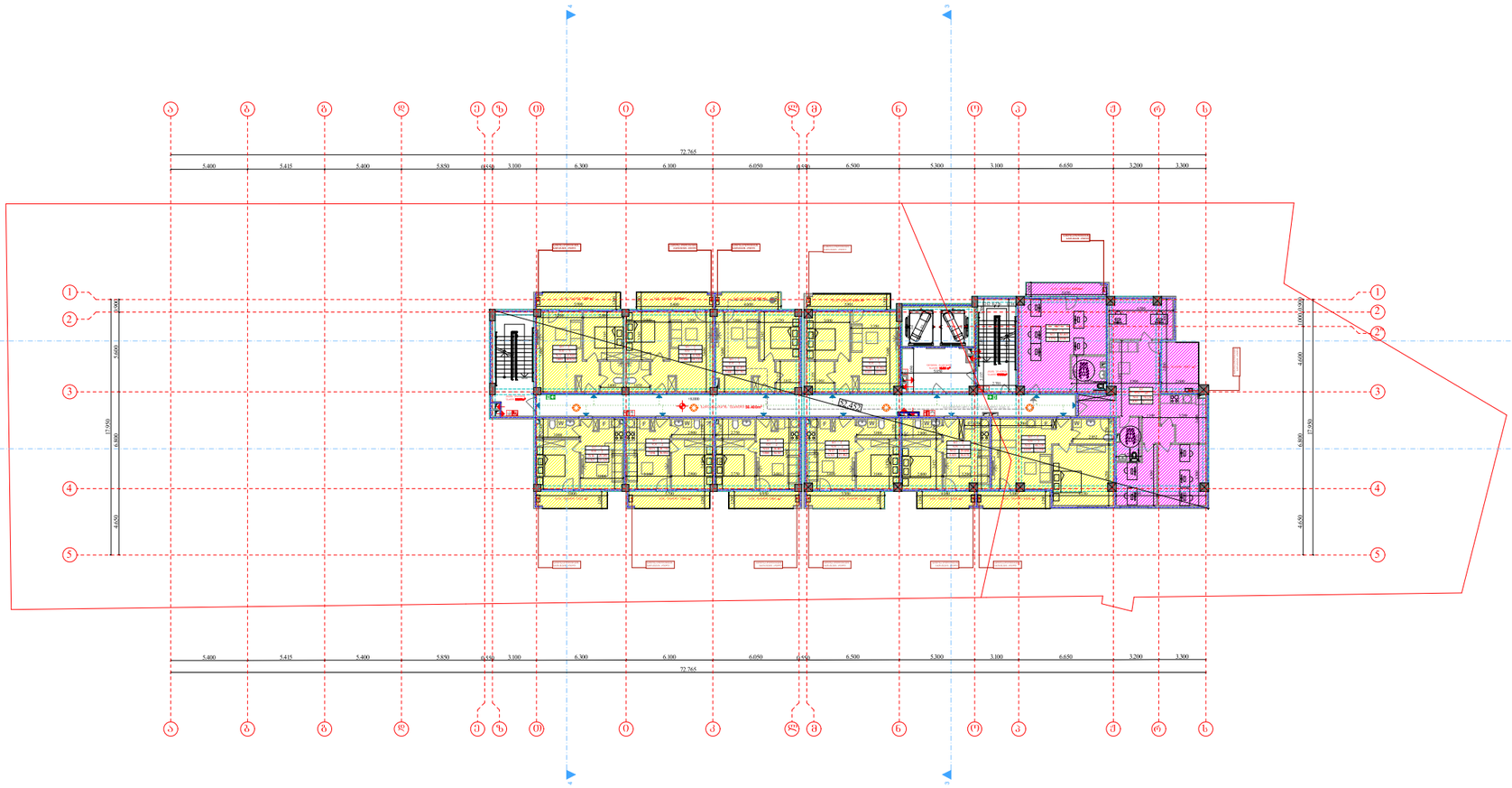

A-3	მასშტაბი 1:200

პირობითი აღნიშვნები:

დამკვეთი:

DAVIDE LLC
Construction Company

პროექტი:

მრავალბინიანი საცხოვრებელი სახლი

მისამართი:

ქ.თბილისი, ვარკეთილი 2- სა და ვაზისუბნის საცხოვრებელ რაიონებს შორის,
(ნაკვეთი №14 /162) (ნაკვეთი №14 /161)
ს.კ. (01.19.36.014.780)

საპროექტო ორგანიზაცია

AKHVLEDIANI
Architecture and design

თანამდებობა	გვარი	ხელმოწერა
დირექტორი	ა.ახვლედიანი	
მთ. არქიტექტორი	ა.ახვლედიანი	
პრ. ავტორი	ა.ახვლედიანი	

გეგმა+11.30 ნიშნულზე

თარიღი	07.10.2019	
კორექტირება		
კორექტირება		

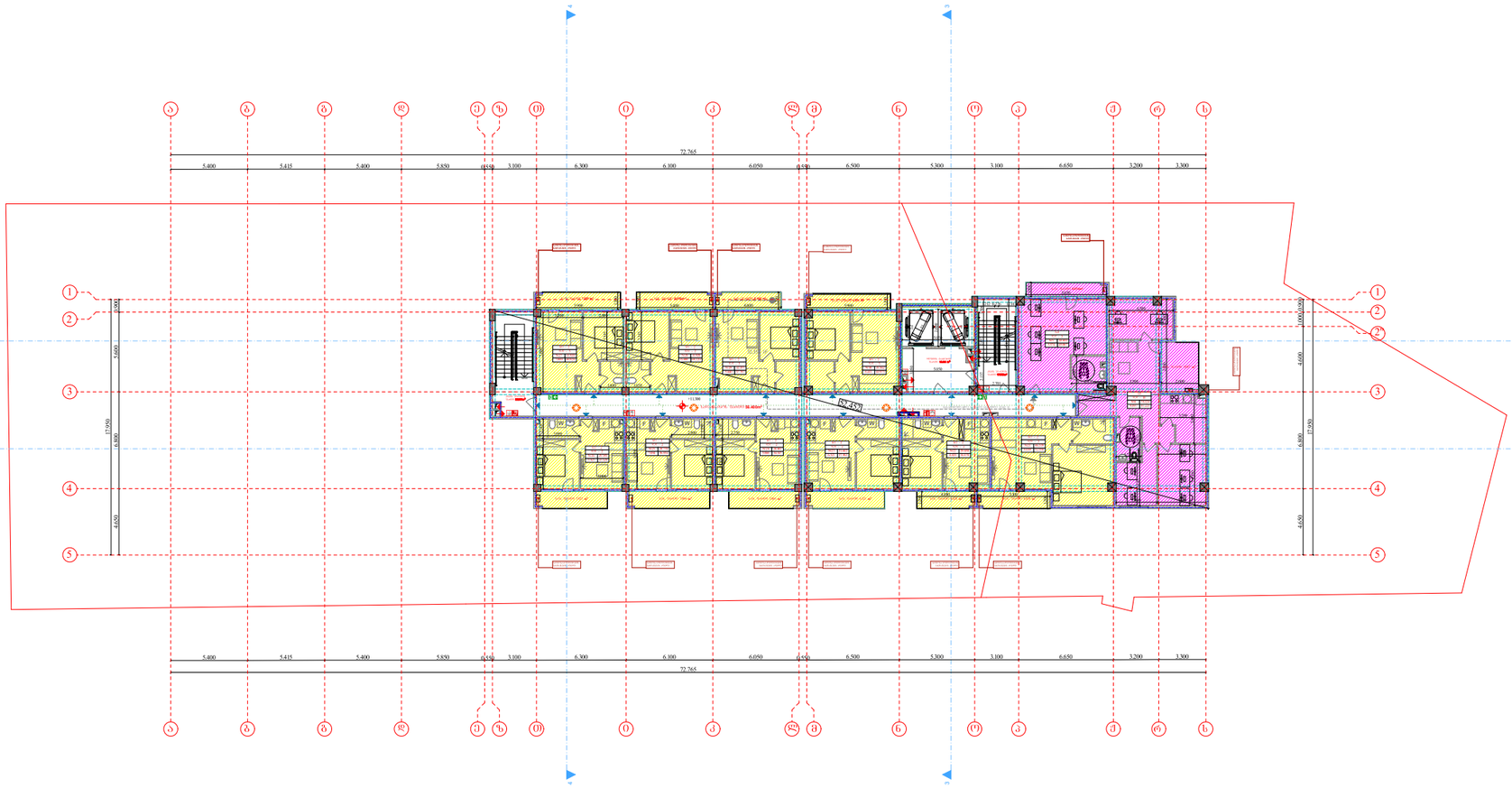

A-3	მასშტაბი 1:200

პირობითი აღნიშვნები:

დამკვეთი:

DAVIDE LLC
Construction Company

პროექტი:

მრავალბინიანი საცხოვრებელი სახლი

მისამართი:

ქ.თბილისი, ვარკეთილი 2- სა და ვაზისუბნის საცხოვრებელ რაიონებს შორის,
(ნაკვეთი №14 /162) (ნაკვეთი №14 /161)
ს.კ. (01.19.36.014.780)

საპროექტო ორგანიზაცია

AKHVLEDIANI
Architecture and design

თანამდებობა	გვარი	ხელმოწერა
დირექტორი	ა.ახვლედიანი	
მთ. არქიტექტორი	ა.ახვლედიანი	
პრ. ავტორი	ა.ახვლედიანი	

გეგმა+11.30 ნიშნულზე

თარიღი	07.10.2019	
კორექტირება		
კორექტირება		

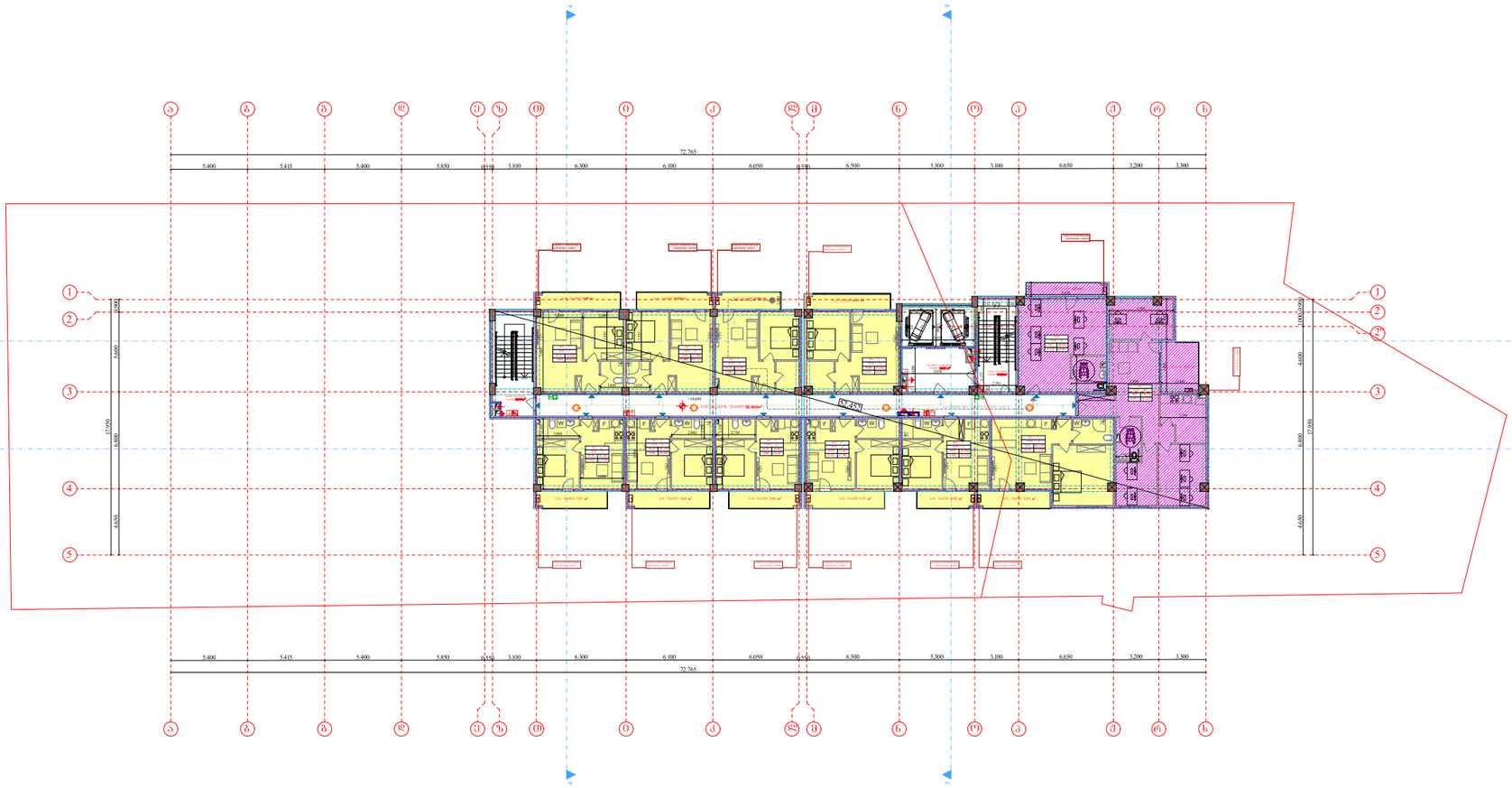

A-3	მასშტაბი 1:200

პირობითი აღნიშვნები:

დამკვეთი:

DAVIDE LLC
Construction Company

პროექტი:

მრავალბინიანი საცხოვრებელი სახლი

მისამართი:

ქ.თბილისი, ვარკეთილი 2- სა და ვაზისუბნის საცხოვრებელ რაიონებს შორის,
(ნაკვეთი №14 /162) (ნაკვეთი №14 /161)
ს.კ. (01.19.36.014.780)

საპროექტო ორგანიზაცია

AKHVLEDIANI
Architecture and design

თანამდებობა	გვარი	ხელმოწერა
დირექტორი	ა.ახვლედიანი	
მთ. არქიტექტორი	ა.ახვლედიანი	
პრ. ავტორი	ა.ახვლედიანი	

გეგმა+11.30 ნიშნულზე

თარიღი	07.10.2019	
კორექტირება		
კორექტირება		

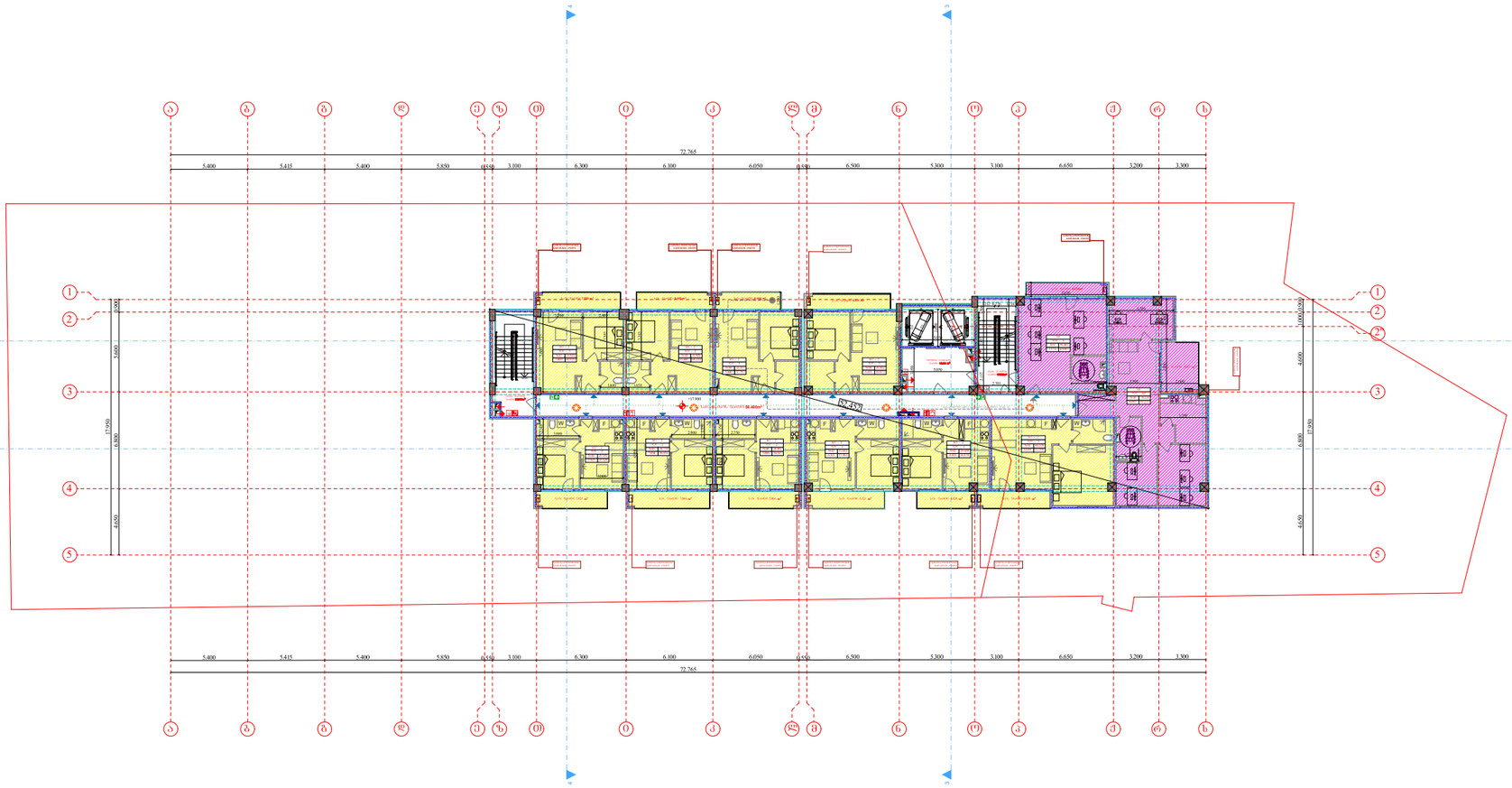

A-3	მასშტაბი 1:200

პირობითი აღნიშვნები:

დამკვეთი:

DAVIDE LLC
Construction Company

პროექტი:

მრავალბინიანი საცხოვრებელი სახლი

მისამართი:

ქ.თბილისი, ვარკეთილი 2- სა და ვაზისუბნის საცხოვრებელ რაიონებს შორის,
(ნაკვეთი №14 /162) (ნაკვეთი №14 /161)
ს.კ. (01.19.36.014.780)

საპროექტო ორგანიზაცია

AKHVLEDIANI
Architecture and design

თანამდებობა	გვარი	ხელმოწერა
დირექტორი	ა.ახვლედიანი	
მთ. არქიტექტორი	ა.ახვლედიანი	
პრ. ავტორი	ა.ახვლედიანი	

გეგმა+11.30 ნიშნულზე

თარიღი	07.10.2019	
კორექტირება		
კორექტირება		

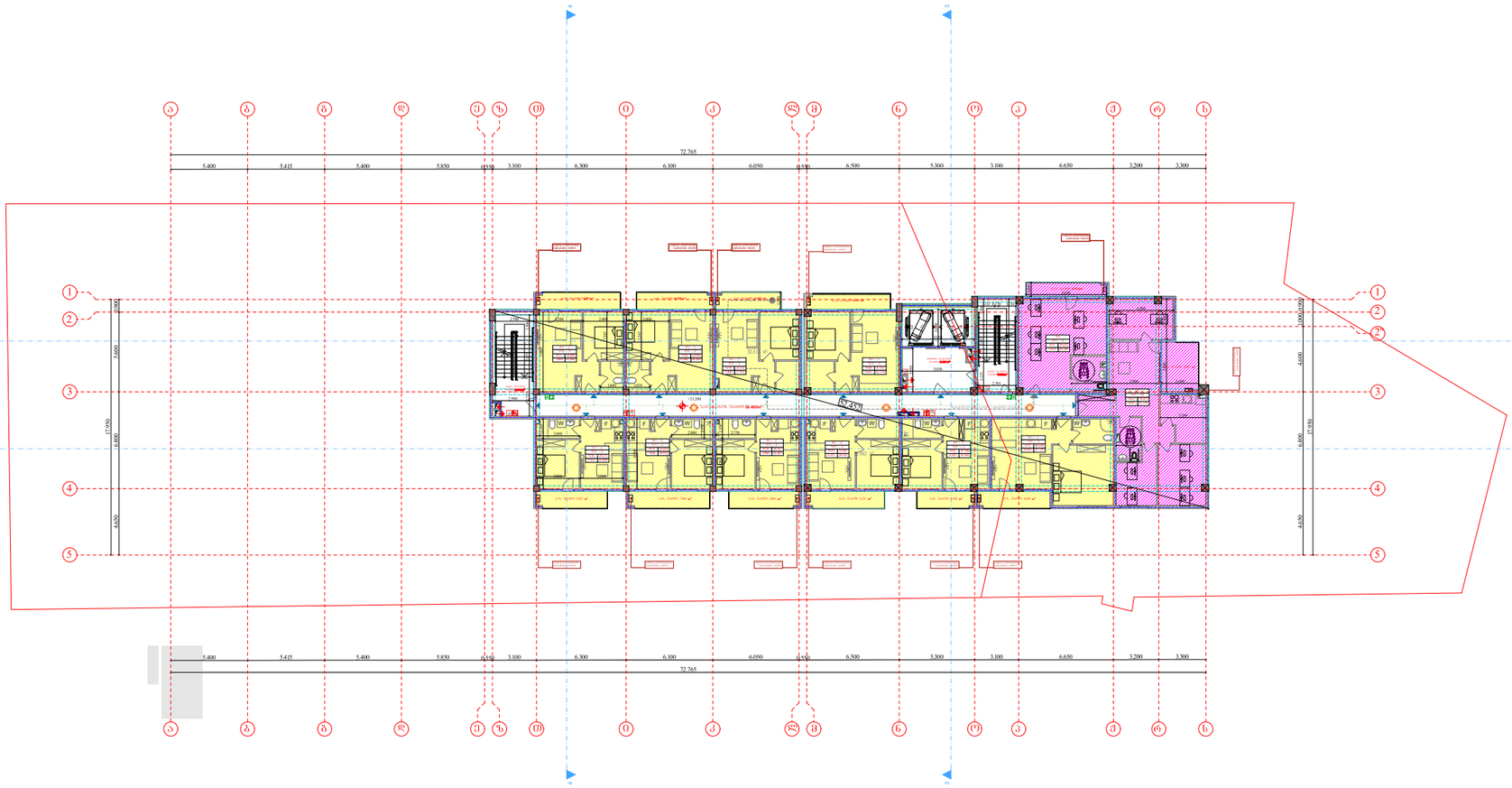

A-3	მასშტაბი 1:200

პირობითი აღნიშვნები:

დამკვეთი:

DAVIDE LLC
Construction Company

პროექტი:

მრავალბინიანი საცხოვრებელი სახლი

მისამართი:

ქ.თბილისი, ვარკეთილი 2- სა და ვაზისუბნის საცხოვრებელ რაიონებს შორის,
(ნაკვეთი №14 /162) (ნაკვეთი №14 /161)
ს.კ. (01.19.36.014.780)

საპროექტო ორგანიზაცია

AKHVLEDIANI
Architecture and design

თანამდებობა	გვარი	ხელმოწერა
დირექტორი	ა.ახვლედიანი	
მთ. არქიტექტორი	ა.ახვლედიანი	
პრ. ავტორი	ა.ახვლედიანი	

გეგმა+11.30 ნიშნულზე

თარიღი	07.10.2019	
კორექტირება		
კორექტირება		

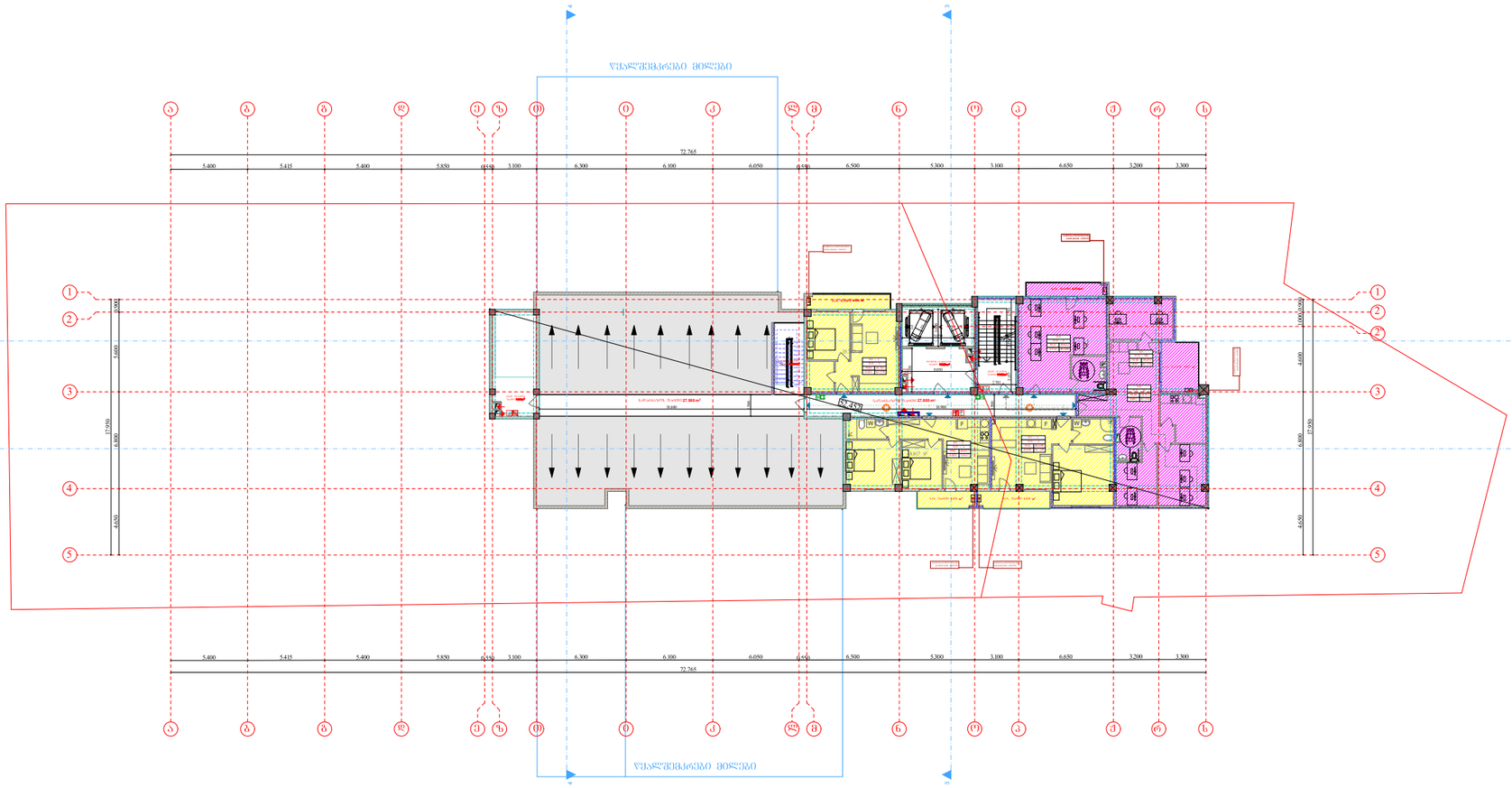

A-3	მასშტაბი 1:200

პირობითი აღნიშვნები:

დამკვეთი:

DAVIDE LLC
Construction Company

პროექტი:

მრავალბინიანი საცხოვრებელი სახლი

მისამართი:

ქ.თბილისი, ვარკეთილი 2- სა და ვაზისუბნის საცხოვრებელ რაიონებს შორის,
(ნაკვეთი №14 /162) (ნაკვეთი №14 /161)
ს.კ. (01.19.36.014.780)

საპროექტო ორგანიზაცია

AKHVLEDIANI
Architecture and design

თანამდებობა	გვარი	ხელმოწერა
დირექტორი	ა.ახვლედიანი	
მთ. არქიტექტორი	ა.ახვლედიანი	
პრ. ავტორი	ა.ახვლედიანი	

გეგმა+11.30 ნიშნულზე

თარიღი	07.10.2019	
კორექტირება		
კორექტირება		

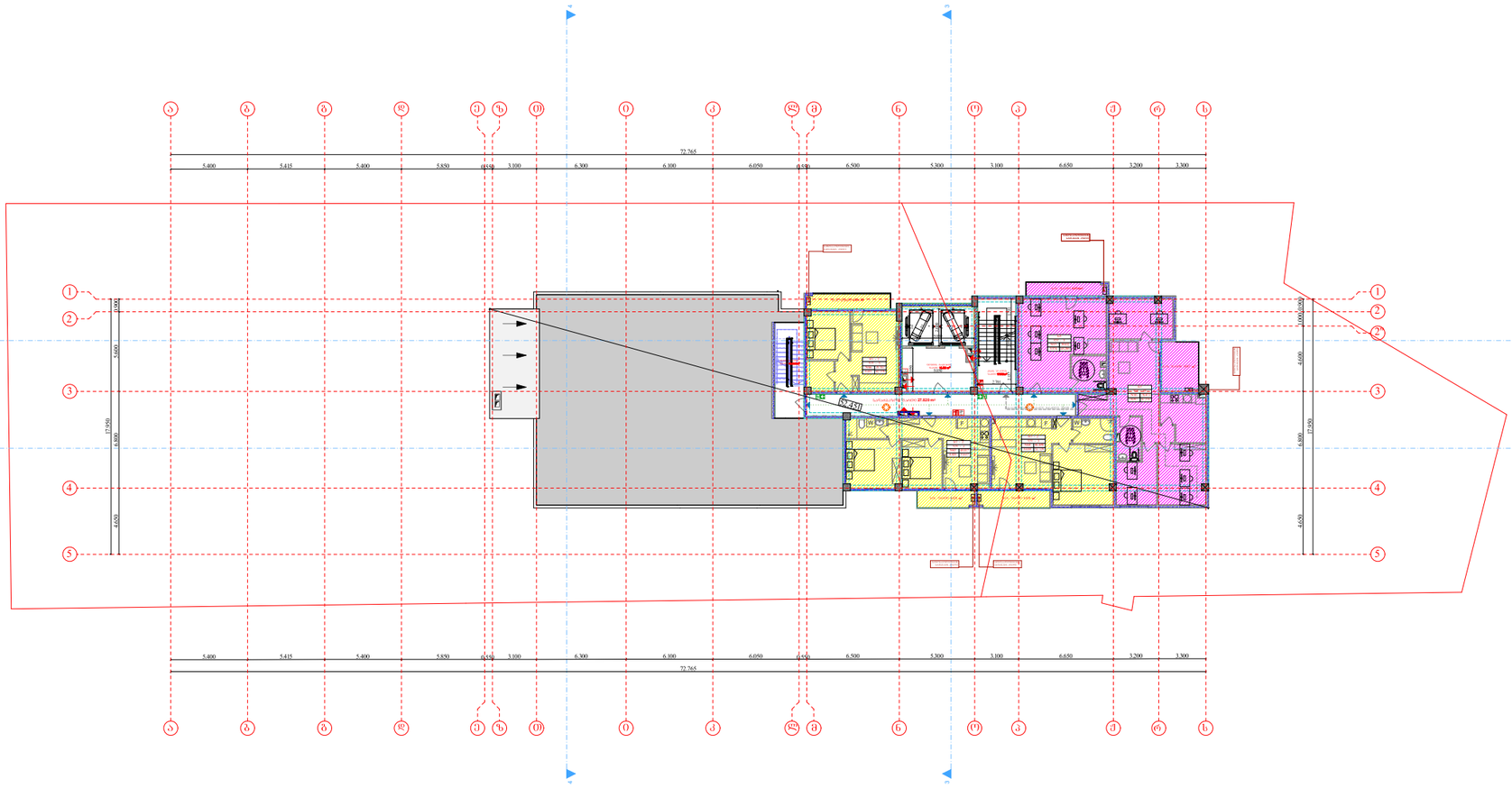

A-3	მასშტაბი 1:200

პირობითი აღნიშვნები:

დამკვეთი:

DAVIDE LLC
Construction Company

პროექტი:

მრავალბინიანი საცხოვრებელი სახლი

მისამართი:

ქ.თბილისი, ვარკეთილი 2- სა და ვაზისუბნის საცხოვრებელ რაიონებს შორის,
(ნაკვეთი №14 /162) (ნაკვეთი №14 /161)
ს.კ. (01.19.36.014.780)

საპროექტო ორგანიზაცია

AKHVLEDIANI
Architecture and design

თანამდებობა	გვარი	ხელმოწერა
დირექტორი	ა.ახვლედიანი	
მთ. არქიტექტორი	ა.ახვლედიანი	
პრ. ავტორი	ა.ახვლედიანი	

გეგმა+11.30 ნიშნულზე

თარიღი	07.10.2019	
კორექტირება		
კორექტირება		

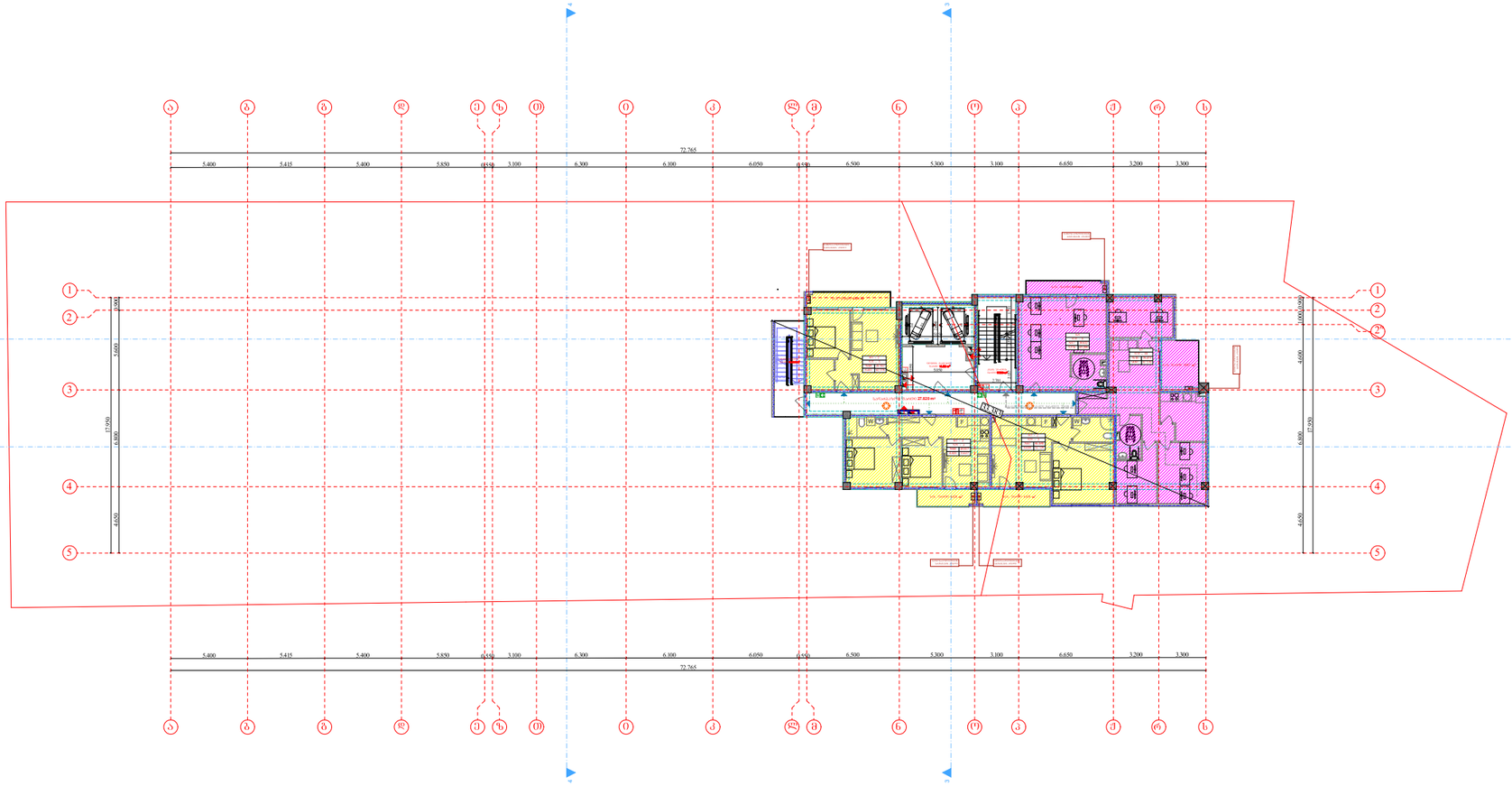

A-3	მასშტაბი 1:200

პირობითი აღნიშვნები:

დამკვეთი:

DAVIDE LLC
Construction Company

პროექტი:

მრავალბინიანი საცხოვრებელი სახლი

მისამართი:

ქ.თბილისი, ვარკეთილი 2- სა და ვაზისუბნის საცხოვრებელ რაიონებს შორის,
(ნაკვეთი №14 /162) (ნაკვეთი №14 /161)
ს.კ. (01.19.36.014.780)

საპროექტო ორგანიზაცია

AKHVLEDIANI
Architecture and design

თანამდებობა	გვარი	ხელმოწერა
დირექტორი	ა.ახვლედიანი	
მთ. არქიტექტორი	ა.ახვლედიანი	
პრ. ავტორი	ა.ახვლედიანი	

გეგმა+11.30 ნიშნულზე

თარიღი	07.10.2019	
კორექტირება		
კორექტირება		

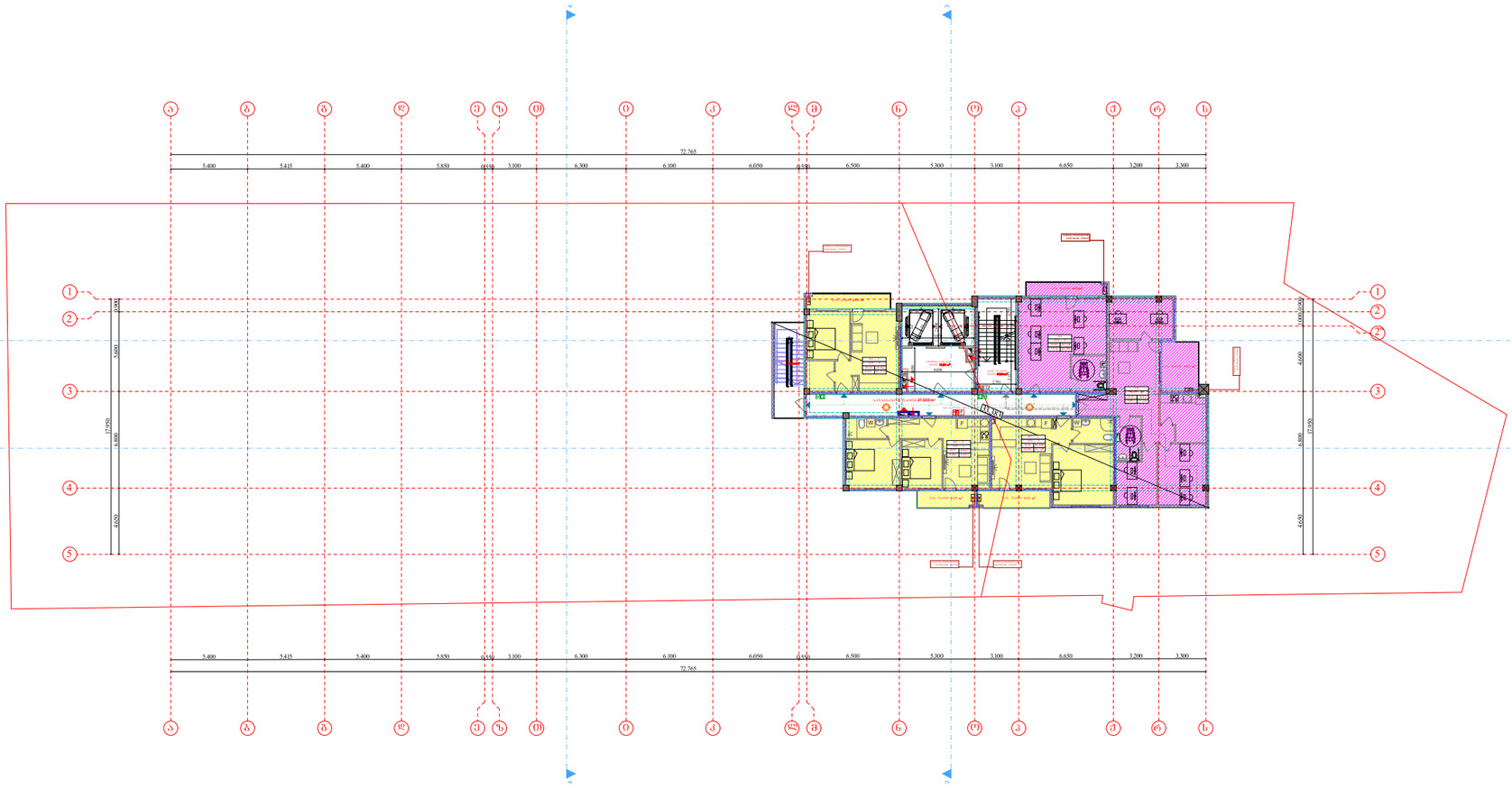

A-3	მასშტაბი 1:200

პირობითი აღნიშვნები:

დამკვეთი:

DAVIDE LLC
Construction Company

პროექტი:

მრავალბინიანი საცხოვრებელი სახლი

მისამართი:

ქ.თბილისი, ვარკეთილი 2- სა და ვაზისუბნის საცხოვრებელ რაიონებს შორის,
(ნაკვეთი №14 /162) (ნაკვეთი №14 /161)
ს.კ. (01.19.36.014.780)

საპროექტო ორგანიზაცია

AKHVLEDIANI
Architecture and design

თანამდებობა	გვარი	ხელმოწერა
დირექტორი	ა.ახვლედიანი	
მთ. არქიტექტორი	ა.ახვლედიანი	
პრ. ავტორი	ა.ახვლედიანი	

გეგმა+11.30 ნიშნულზე

თარიღი	07.10.2019	
კორექტირება		
კორექტირება		

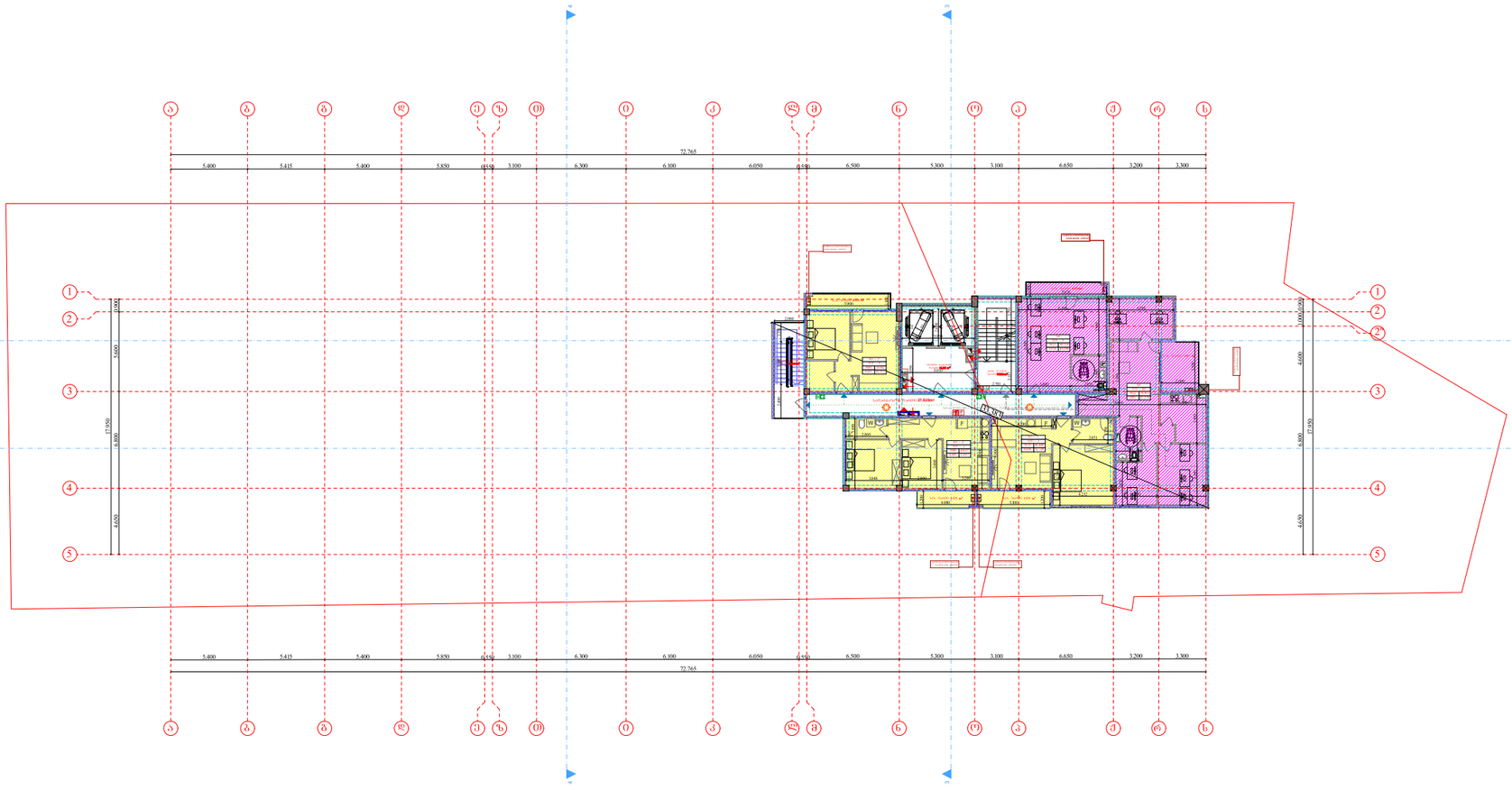

A-3	მასშტაბი 1:200

პირობითი აღნიშვნები:

დამკვეთი:

DAVIDE LLC
Construction Company

პროექტი:

მრავალბინიანი საცხოვრებელი სახლი

მისამართი:

ქ.თბილისი, ვარკეთილი 2- სა და ვაზისუბნის საცხოვრებელ რაიონებს შორის,
(ნაკვეთი №14 /162) (ნაკვეთი №14 /161)
ს.კ. (01.19.36.014.780)

საპროექტო ორგანიზაცია

AKHVLEDIANI
Architecture and design

თანამდებობა	გვარი	ხელმოწერა
დირექტორი	ა.ახვლედიანი	
მთ. არქიტექტორი	ა.ახვლედიანი	
პრ. ავტორი	ა.ახვლედიანი	

გეგმა+11.30 ნიშნულზე

თარიღი	07.10.2019	
კორექტირება		
კორექტირება		

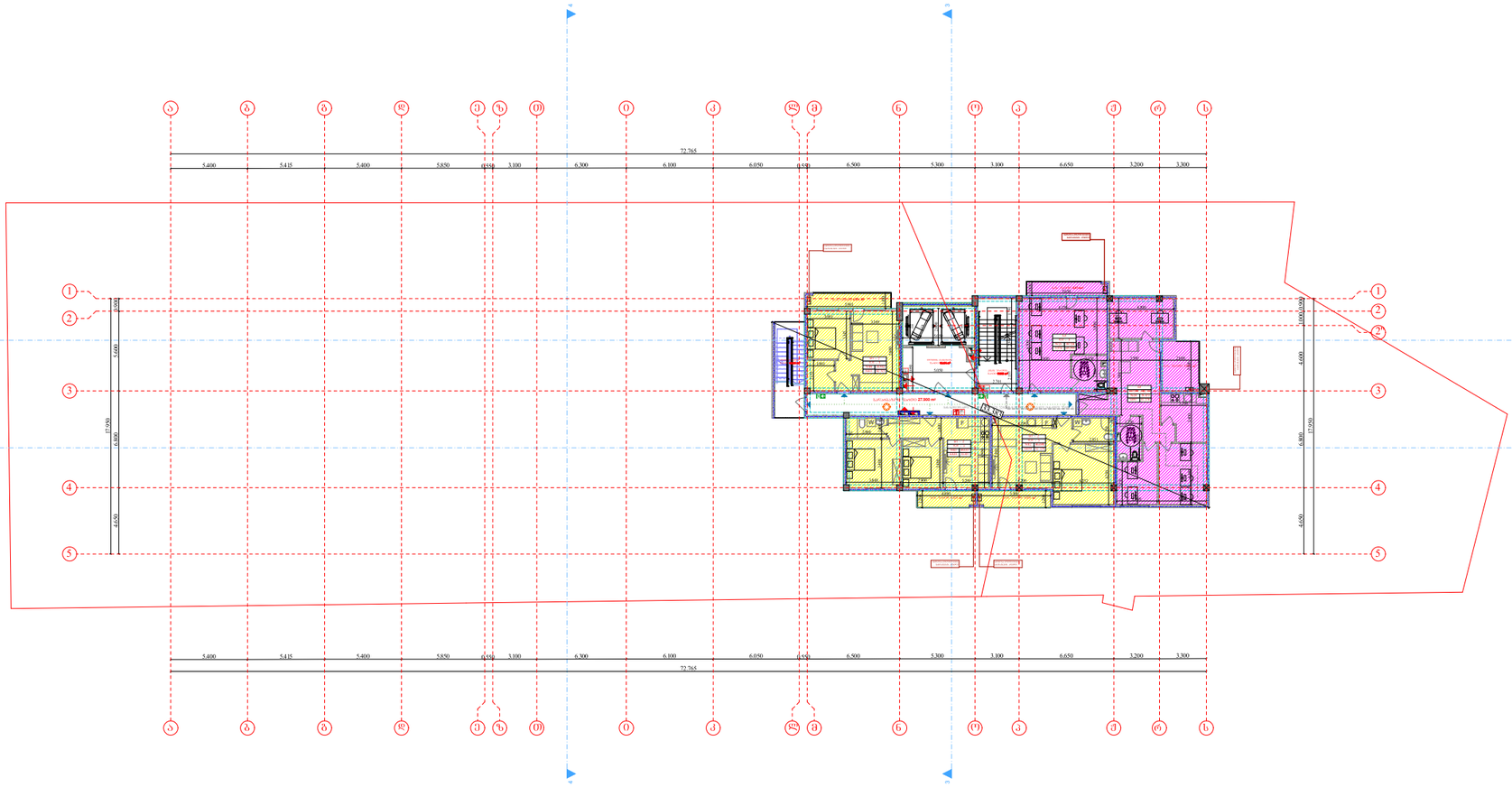

A-3	მასშტაბი 1:200

პირობითი აღნიშვნები:

დამკვეთი:

DAVIDE LLC
Construction Company

პროექტი:

მრავალბინიანი საცხოვრებელი სახლი

მისამართი:

ქ.თბილისი, ვარკეთილი 2- სა და ვაზისუბნის საცხოვრებელ რაიონებს შორის,
(ნაკვეთი №14 /162) (ნაკვეთი №14 /161)
ს.კ. (01.19.36.014.780)

საპროექტო ორგანიზაცია

AKHVLEDIANI
Architecture and design

თანამდებობა	გვარი	ხელმოწერა
დირექტორი	ა.ახვლედიანი	
მთ. არქიტექტორი	ა.ახვლედიანი	
პრ. ავტორი	ა.ახვლედიანი	

ბეგმა+11.30 ნიშნულზე

თარიღი	07.10.2019	
კორექტირება		
კორექტირება		

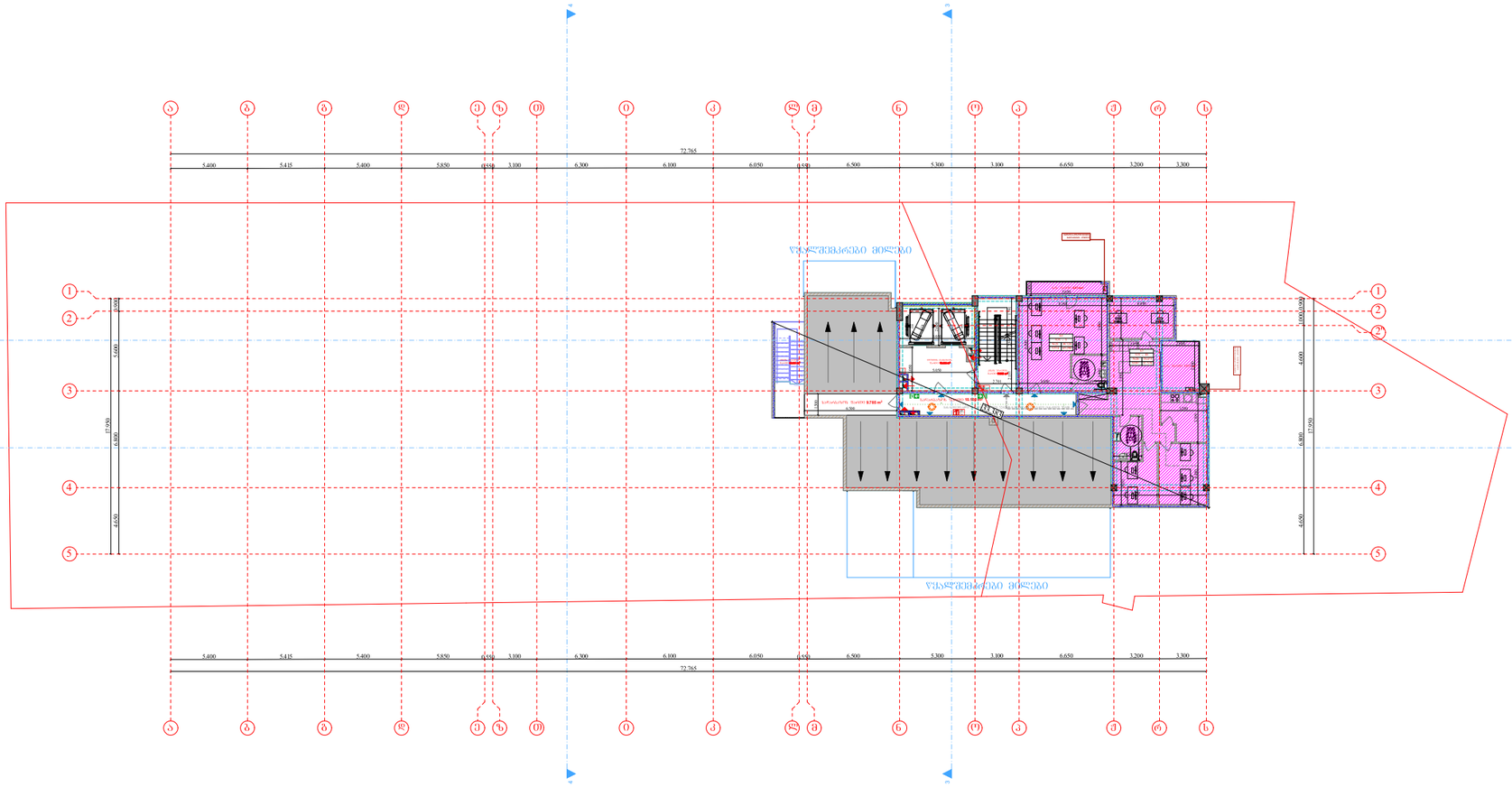
72.765
5.400
5.415
5.400
5.850
6.550
3.100
6.300
6.100
6.050
6.550
6.500
5.300
3.100
6.650
3.200
3.200
ა
ბ
გ
დ
ე
ვ
ზ
თ
ი
კ
ლ
მ
ნ
ო
პ
ჟ
რ
ს
1
2
3
4
5
17.500
6.800
4.600
6.650
ტერასა 8780 m²
ტერასა 8780 m²
ტერასა 8780 m²

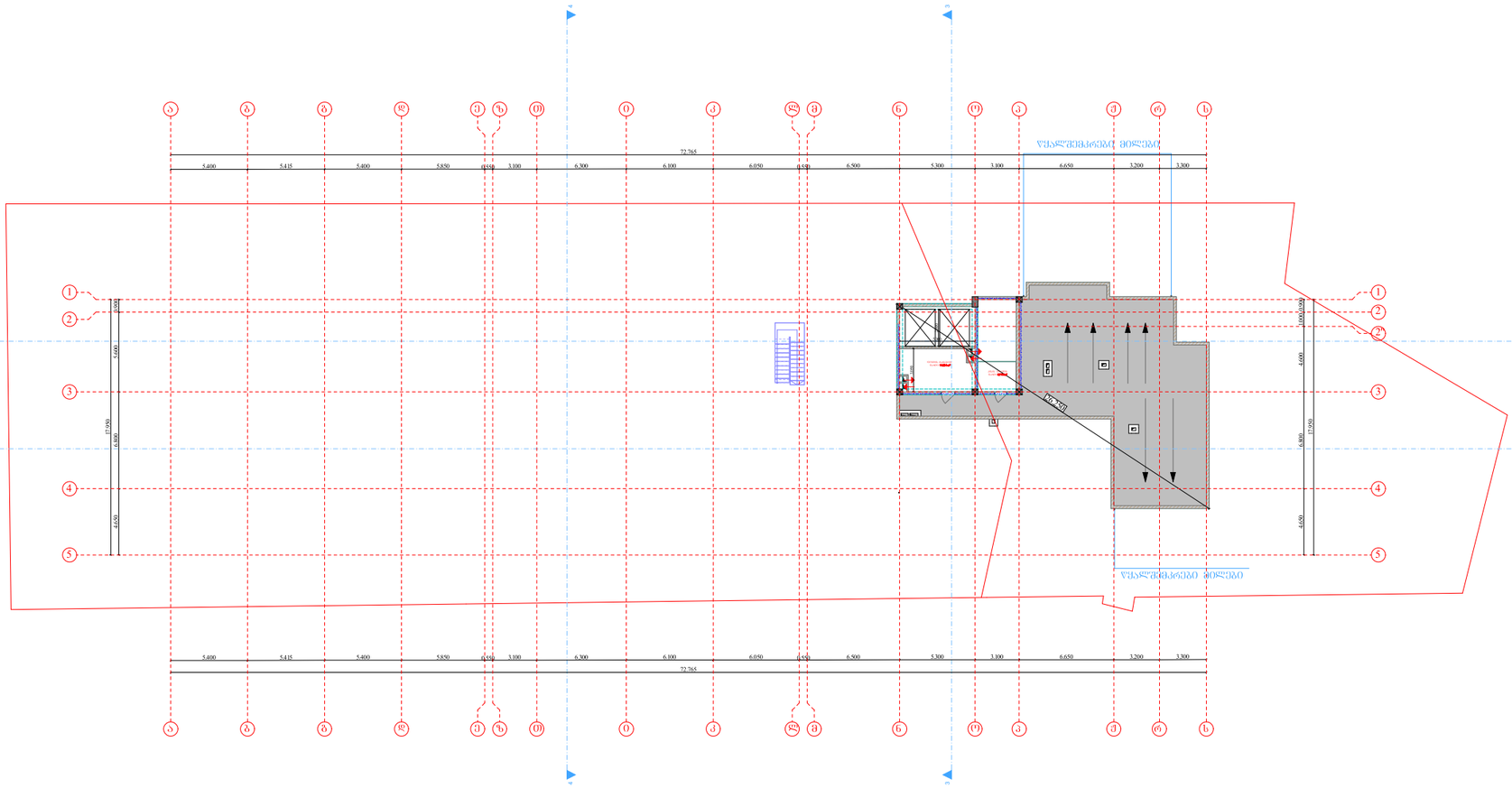

A-3	მასშტაბი 1:200

პირობითი აღნიშვნები:

დამკვეთი:

DAVIDE LLC
Construction Company

პროექტი:

მრავალბინიანი საცხოვრებელი სახლი

მისამართი:

ქ.თბილისი, ვარკეთილი 2- სა და ვაზისუბნის საცხოვრებელ რაიონებს შორის,

(ნაკვეთი №14 /162) (ნაკვეთი №14 /161)

ს.კ. (01.19.36.014.780)

საპროექტო ორგანიზაცია

AKHVLEDIANI
Architecture and design

თანამდებობა	გვარი	ხელმოწერა
დირექტორი	ა.ახვლედიანი	
მთ. არქიტექტორი	ა.ახვლედიანი	
პრ. ავტორი	ა.ახვლედიანი	

გეგმა+11.30 ნიშნულზე

თარიღი	07.10.2019	
კორექტირება		
კორექტირება		

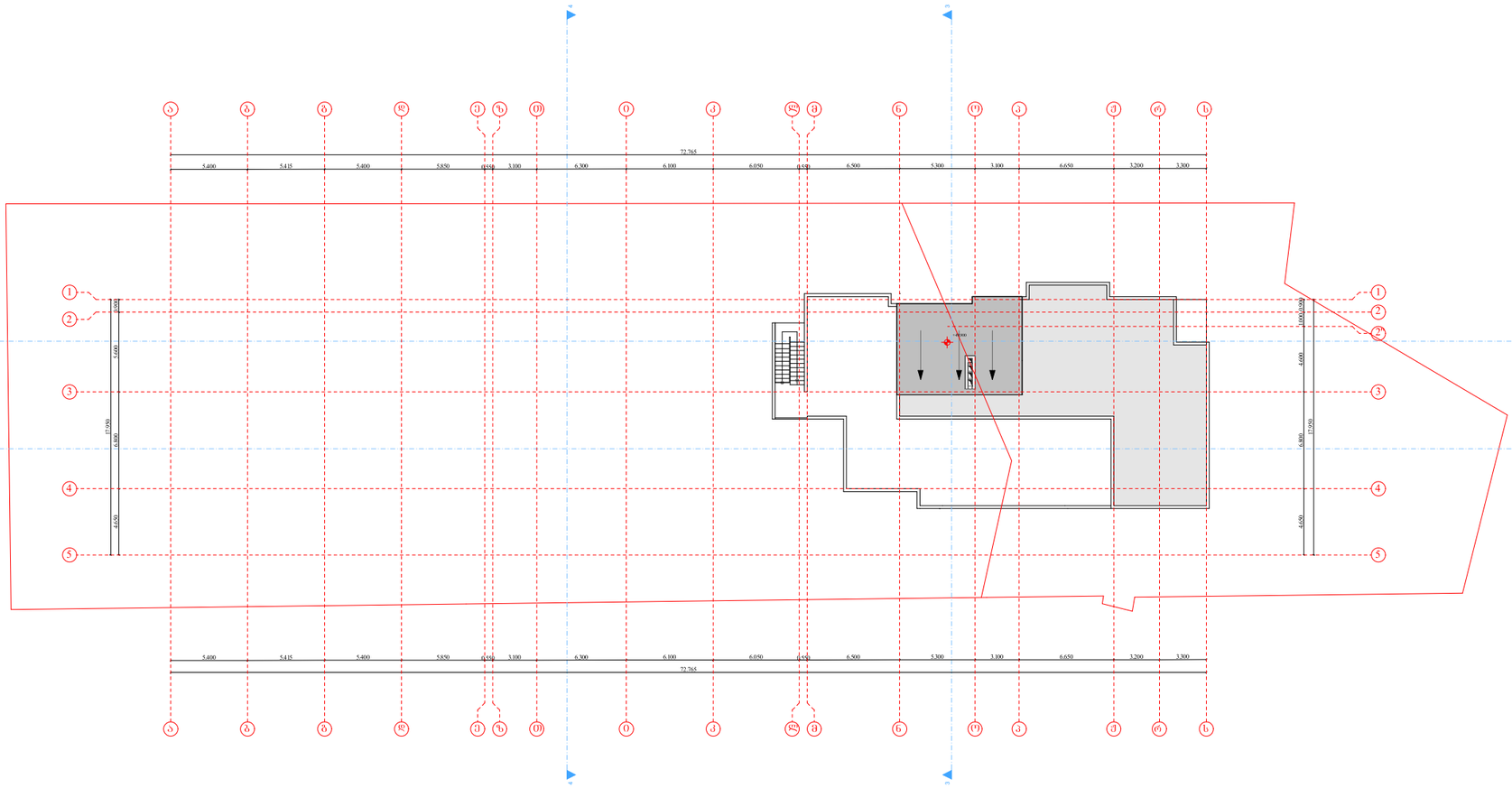

A-3	მასშტაბი 1:200

ᲐᲘᲠᲝᲑᲘᲗᲘ ᲐᲦᲜᲘᲨᲕᲜᲔᲑᲘ:

ᲓᲐᲛᲙᲕᲔᲗᲘ:

DAVIDE LLC
Construction Company

ᲞᲠᲝᲔᲥᲢᲘ:

მრავალბინიანი საცხოვრებელი სახლი

ᲛᲘᲡᲐᲛᲐᲠᲗᲘ:

ქ.თბილისი, ვარკეთილი 2- სა და ვაზისუბნის საცხოვრებელ რაიონებს შორის,
(ნაკვეთი №14 /162) (ნაკვეთი №14 /161)
ს.კ. (01.19.36.014.780)

ᲡᲐᲞᲠᲝᲔᲥᲢᲝ ᲝᲠᲒᲐᲜᲘᲖᲐᲪᲘᲐ

AKHVLEDIANI
Architecture and design

თანამდებობა	გვარი	ხელმოწერა
დირექტორი	ა.ახვლედიანი	
მთ. არქიტექტორი	ა.ახვლედიანი	
პრ. ავტორი	ა.ახვლედიანი	

ᲒᲔᲒᲛᲐ+11.30 ᲜᲘᲨᲜᲣᲚᲖᲔ

თარიღი	07.10.2019	
კორექტირება		
კორექტირება		

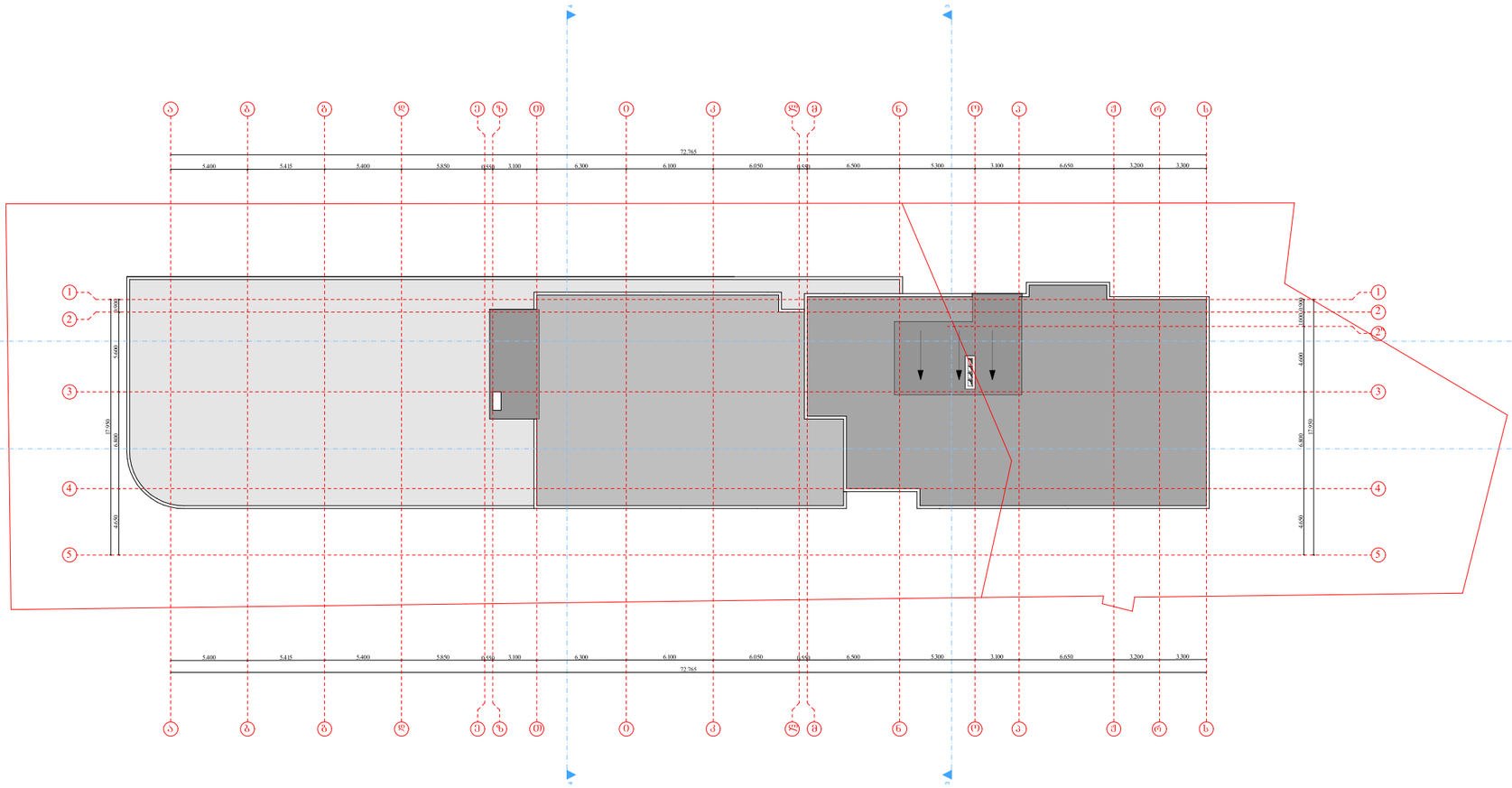

A-3	მასშტაბი 1:200

პირობითი აღნიშვნები:

დამკვეთი:

DAVIDE LLC
Construction Company

პროექტი:

მრავალბინიანი საცხოვრებელი სახლი

მისამართი:

ქ.თბილისი, ვარკეთილი 2- სა და ვაზისუბნის საცხოვრებელ რაიონებს შორის, (ნაკვეთი №14 /162) (ნაკვეთი №14 /161) ს.კ. (01.19.36.014.780)

საპროექტო ორგანიზაცია

AKHVLEDIANI
Architecture and design

თანამდებობა	გვარი	ხელმოწერა
დირექტორი	ა.ახვლედიანი	
მთ. არქიტექტორი	ა.ახვლედიანი	
პრ. ავტორი	ა.ახვლედიანი	

გეგმა+11.30 ნიშნულზე

თარიღი	07.10.2019	
კორექტირება		
კორექტირება		

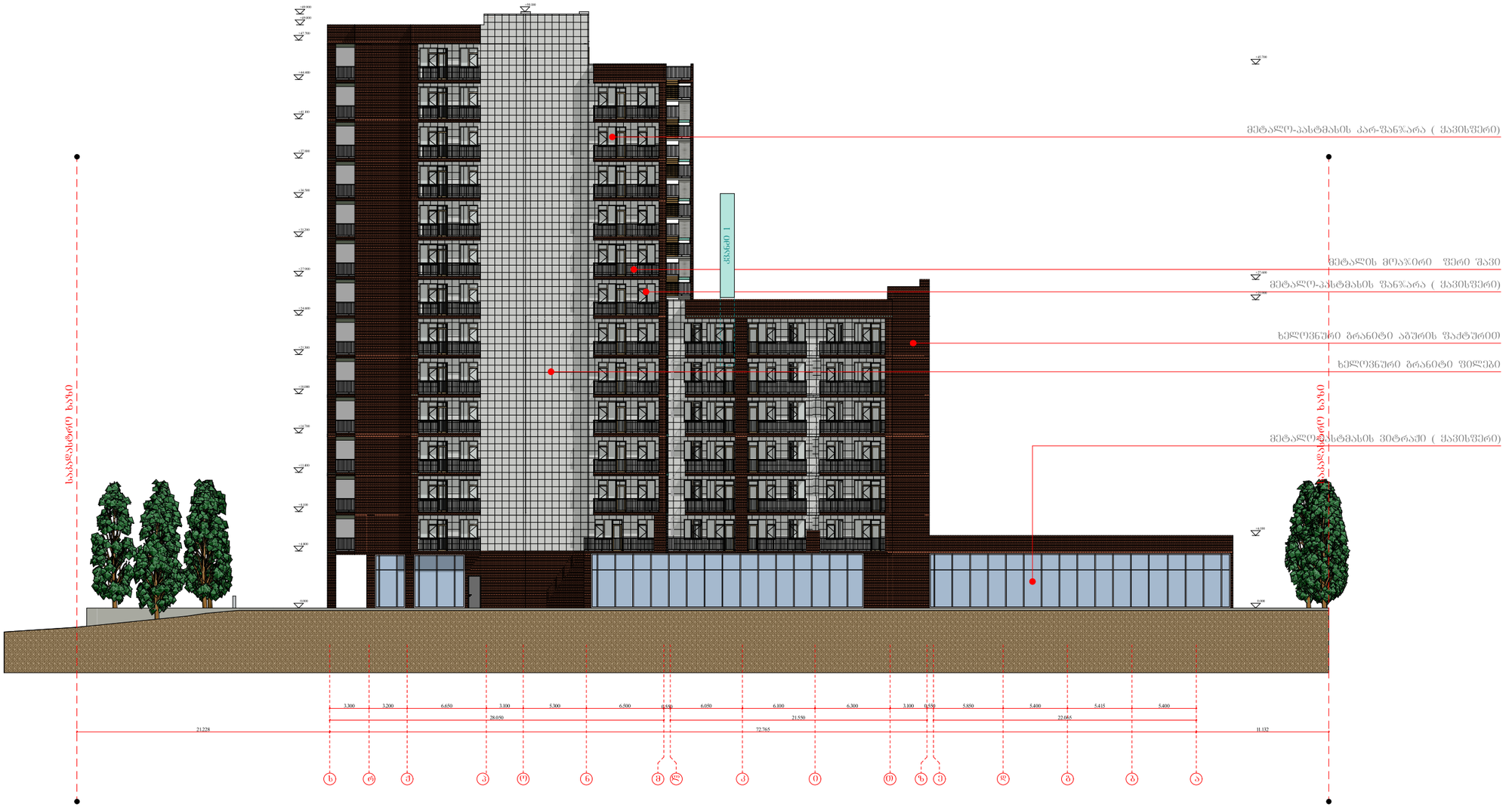

A–3	მასშტაბი 1:200

პირობითი აღნიშვნები:

დამკვეთი:

DAVIDE LLC
Construction Company

პროექტი:

მრავალბინიანი საცხოვრებელი სახლი

მისამართი:

ქ.თბილისი, ვარკეთილი 2- ბა და ვაზისუბნის საცხოვრებელ რაიონებს შორის, (ნაკვეთი №14 /162) (ნაკვეთი №14 /161) ს.კ. (01.19.36.014.780)

საპროექტო ორგანიზაცია

AKHVLEDIANI
Architecture and design

თანამდებობა	გვარი	ხელმოწერა
დირექტორი	ა.ახვლედიანი	
მთ. არქიტექტორი	ა.ახვლედიანი	
პრ. ავტორი	ა.ახვლედიანი	

ფასადი ს-ა ღერძებში

თარიღი	07.10.2019	
კორექტირება		
კორექტირება		

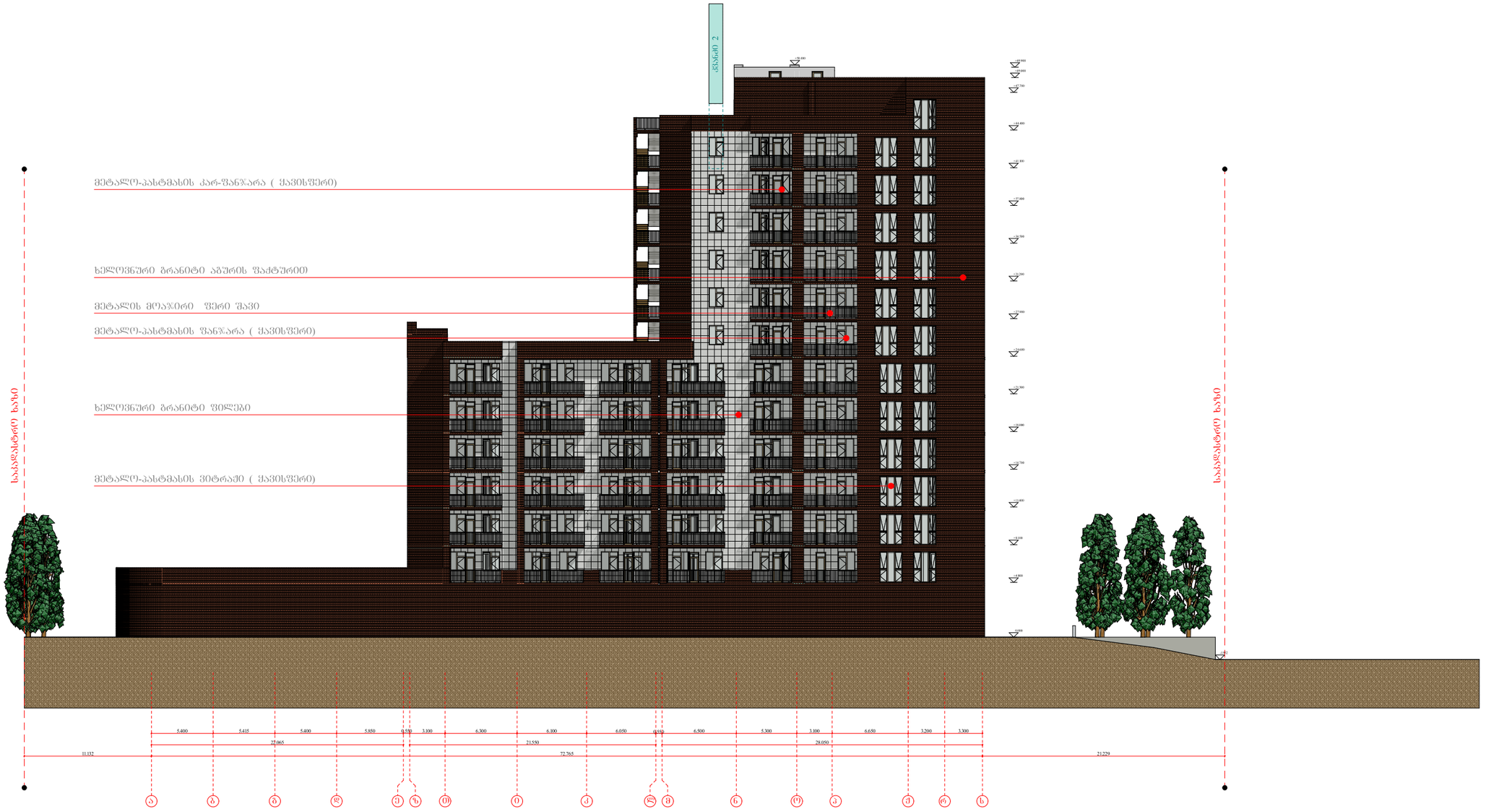

A–3	მასშტაბი 1:200

აიროზითი აღნიშვნები:

დამკვეთი:

DAVIDE LLC
Construction Company

პროექტი:

მრავალბინიანი საცხოვრებელი სახლი

მისამართი:

ქ.თბილისი, ვარკეთილი 2- სა და ვახისუბნის საცხოვრებელ რაიონებს შორის, (ნაკვეთი №14 /162) (ნაკვეთი №14 /161) ს.კ. (01.19.36.014.780)

საპროექტო ორგანიზაცია

AKHVLEDIANI
Architecture and design

თანამდებობა	გვარი	ხელმოწერა
დირექტორი	ა.ახვლედიანი	
მთ. არქიტექტორი	ა.ახვლედიანი	
პრ. ავტორი	ა.ახვლედიანი	

ფასადი ა-ს ღერძებში

თარიღი	07.10.2019	
კორექტირება		
კორექტირება		

ჩანაცვლებული ნახატების ნომრები			
ჩანაცვლებული ფურცლების ნომრები			
ახალი			
ანულირებული			

ფურცლების ნომრები			
ფურცლების დასახელება			
ფორმატი			
შენიშვნა			

ფურცლების ჯამური რაოდენობა			
ფურცლების ნუმერაცია			