	ЗНАЧЕНИЯ ОБОЗНАЧЕНИЙ ЭЛЕМЕНТОВ ПЛАНА
	ГРАНИЦА ЗЕМЕЛЬНОГО УЧАСТКА
-3.000	ОТМЕТКИ ВЫСОТ ЗДАНИЙ
	ЗДАНИЯ И СООРУЖЕНИЯ, ПОДЛЕЖАЩИЕ СНОСУ
	ЗДАНИЯ И СООРУЖЕНИЯ, ПРОЕКТИРУЕМЫЕ ПО ДАННОМУ ПРОЕКТУ
	ЗДАНИЯ И СООРУЖЕНИЯ, ПРОЕКТИРУЕМЫЕ ПО ДРУГИМ ПРОЕКТАМ
	ЗДАНИЯ И СООРУЖЕНИЯ, ПРОЕКТИРУЕМЫЕ ПО ДАННОМУ ПРОЕКТУ, ВО ВТОРОЙ ОЧЕРЕДИ СТРОИТЕЛЬСТВА
	ЗДАНИЯ И СООРУЖЕНИЯ, ПРОЕКТИРУЕМЫЕ ПО ДАННОМУ ПРОЕКТУ, В ТРЕТЬЕЙ ОЧЕРЕДИ СТРОИТЕЛЬСТВА
	ЗДАНИЯ И СООРУЖЕНИЯ, ПРОЕКТИРУЕМЫЕ ПО ДАННОМУ ПРОЕКТУ, В ЧЕТВЕРТОЙ ОЧЕРЕДИ СТРОИТЕЛЬСТВА
	ЗДАНИЯ И СООРУЖЕНИЯ, ПРОЕКТИРУЕМЫЕ ПО ДАННОМУ ПРОЕКТУ, В ПЯТОЙ ОЧЕРЕДИ СТРОИТЕЛЬСТВА
	ЗДАНИЯ И СООРУЖЕНИЯ, ПРОЕКТИРУЕМЫЕ ПО ДАННОМУ ПРОЕКТУ, В ШЕСТОЙ ОЧЕРЕДИ СТРОИТЕЛЬСТВА
	ЗДАНИЯ И СООРУЖЕНИЯ, ПРОЕКТИРУЕМЫЕ ПО ДАННОМУ ПРОЕКТУ, В СЕДЬМОЙ ОЧЕРЕДИ СТРОИТЕЛЬСТВА
	ЗДАНИЯ И СООРУЖЕНИЯ, ПРОЕКТИРУЕМЫЕ ПО ДАННОМУ ПРОЕКТУ, В ВОСЬМОЙ ОЧЕРЕДИ СТРОИТЕЛЬСТВА
	ЗДАНИЯ И СООРУЖЕНИЯ, ПРОЕКТИРУЕМЫЕ ПО ДАННОМУ ПРОЕКТУ, В ДЕВЯТОЙ ОЧЕРЕДИ СТРОИТЕЛЬСТВА
	ЗДАНИЯ И СООРУЖЕНИЯ, ПРОЕКТИРУЕМЫЕ ПО ДАННОМУ ПРОЕКТУ, В ДЕСЯТОЙ ОЧЕРЕДИ СТРОИТЕЛЬСТВА
	ЗДАНИЯ И СООРУЖЕНИЯ, ПРОЕКТИРУЕМЫЕ ПО ДАННОМУ ПРОЕКТУ, В ОДИННАДЦАТОЙ ОЧЕРЕДИ СТРОИТЕЛЬСТВА
	ЗДАНИЯ И СООРУЖЕНИЯ, ПРОЕКТИРУЕМЫЕ ПО ДАННОМУ ПРОЕКТУ, В ДВЕНАДЦАТОЙ ОЧЕРЕДИ СТРОИТЕЛЬСТВА
	ЗДАНИЯ И СООРУЖЕНИЯ, ПРОЕКТИРУЕМЫЕ ПО ДАННОМУ ПРОЕКТУ, В ТРИНАДЦАТОЙ ОЧЕРЕДИ СТРОИТЕЛЬСТВА
	ЗДАНИЯ И СООРУЖЕНИЯ, ПРОЕКТИРУЕМЫЕ ПО ДАННОМУ ПРОЕКТУ, В ЧЕТЫРНАДЦАТОЙ ОЧЕРЕДИ СТРОИТЕЛЬСТВА
	ЗДАНИЯ И СООРУЖЕНИЯ, ПРОЕКТИРУЕМЫЕ ПО ДАННОМУ ПРОЕКТУ, В ПЯТНАДЦАТОЙ ОЧЕРЕДИ СТРОИТЕЛЬСТВА
	ЗДАНИЯ И СООРУЖЕНИЯ, ПРОЕКТИРУЕМЫЕ ПО ДАННОМУ ПРОЕКТУ, В ШЕСТНАДЦАТОЙ ОЧЕРЕДИ СТРОИТЕЛЬСТВА
	ЗДАНИЯ И СООРУЖЕНИЯ, ПРОЕКТИРУЕМЫЕ ПО ДАННОМУ ПРОЕКТУ, В СЕМНАДЦАТОЙ ОЧЕРЕДИ СТРОИТЕЛЬСТВА
	ЗДАНИЯ И СООРУЖЕНИЯ, ПРОЕКТИРУЕМЫЕ ПО ДАННОМУ ПРОЕКТУ, В ВОСЕМНАДЦАТОЙ ОЧЕРЕДИ СТРОИТЕЛЬСТВА
	ЗДАНИЯ И СООРУЖЕНИЯ, ПРОЕКТИРУЕМЫЕ ПО ДАННОМУ ПРОЕКТУ, В ДЕВЯТНАДЦАТОЙ ОЧЕРЕДИ СТРОИТЕЛЬСТВА
	ЗДАНИЯ И СООРУЖЕНИЯ, ПРОЕКТИРУЕМЫЕ ПО ДАННОМУ ПРОЕКТУ, В ДВАДЦАТОЙ ОЧЕРЕДИ СТРОИТЕЛЬСТВА
	ЗДАНИЯ И СООРУЖЕНИЯ, ПРОЕКТИРУЕМЫЕ ПО ДАННОМУ ПРОЕКТУ, В ДВАДЦАТЬ ПЕРВОЙ ОЧЕРЕДИ СТРОИТЕЛЬСТВА
	ЗДАНИЯ И СООРУЖЕНИЯ, ПРОЕКТИРУЕМЫЕ ПО ДАННОМУ ПРОЕКТУ, В ДВАДЦАТЬ ВТОРОЙ ОЧЕРЕДИ СТРОИТЕЛЬСТВА
	ЗДАНИЯ И СООРУЖЕНИЯ, ПРОЕКТИРУЕМЫЕ ПО ДАННОМУ ПРОЕКТУ, В ДВАДЦАТЬ ТРЕТЬЕЙ ОЧЕРЕДИ СТРОИТЕЛЬСТВА
	ЗДАНИЯ И СООРУЖЕНИЯ, ПРОЕКТИРУЕМЫЕ ПО ДАННОМУ ПРОЕКТУ, В ДВАДЦАТЬ ЧЕТВЕРТОЙ ОЧЕРЕДИ СТРОИТЕЛЬСТВА
	ЗДАНИЯ И СООРУЖЕНИЯ, ПРОЕКТИРУЕМЫЕ ПО ДАННОМУ ПРОЕКТУ, В ДВАДЦАТЬ ПЯТОЙ ОЧЕРЕДИ СТРОИТЕЛЬСТВА
	ЗДАНИЯ И СООРУЖЕНИЯ, ПРОЕКТИРУЕМЫЕ ПО ДАННОМУ ПРОЕКТУ, В ДВАДЦАТЬ ШЕСТОЙ ОЧЕРЕДИ СТРОИТЕЛЬСТВА
	ЗДАНИЯ И СООРУЖЕНИЯ, ПРОЕКТИРУЕМЫЕ ПО ДАННОМУ ПРОЕКТУ, В ДВАДЦАТЬ СЕДЬМОЙ ОЧЕРЕДИ СТРОИТЕЛЬСТВА
	ЗДАНИЯ И СООРУЖЕНИЯ, ПРОЕКТИРУЕМЫЕ ПО ДАННОМУ ПРОЕКТУ, В ДВАДЦАТЬ ВОСЬМОЙ ОЧЕРЕДИ СТРОИТЕЛЬСТВА
	ЗДАНИЯ И СООРУЖЕНИЯ, ПРОЕКТИРУЕМЫЕ ПО ДАННОМУ ПРОЕКТУ, В ДВАДЦАТЬ ДЕВЯТОЙ ОЧЕРЕДИ СТРОИТЕЛЬСТВА
	ЗДАНИЯ И СООРУЖЕНИЯ, ПРОЕКТИРУЕМЫЕ ПО ДАННОМУ ПРОЕКТУ, В ТРИДЦАТОЙ ОЧЕРЕДИ СТРОИТЕЛЬСТВА
	ЗДАНИЯ И СООРУЖЕНИЯ, ПРОЕКТИРУЕМЫЕ ПО ДАННОМУ ПРОЕКТУ, В ТРИДЦАТЬ ПЕРВОЙ ОЧЕРЕДИ СТРОИТЕЛЬСТВА
	ЗДАНИЯ И СООРУЖЕНИЯ, ПРОЕКТИРУЕМЫЕ ПО ДАННОМУ ПРОЕКТУ, В ТРИДЦАТЬ ВТОРОЙ ОЧЕРЕДИ СТРОИТЕЛЬСТВА
	ЗДАНИЯ И СООРУЖЕНИЯ, ПРОЕКТИРУЕМЫЕ ПО ДАННОМУ ПРОЕКТУ, В ТРИДЦАТЬ ТРЕТЬЕЙ ОЧЕРЕДИ СТРОИТЕЛЬСТВА
	ЗДАНИЯ И СООРУЖЕНИЯ, ПРОЕКТИРУЕМЫЕ ПО ДАННОМУ ПРОЕКТУ, В ТРИДЦАТЬ ЧЕТВЕРТОЙ ОЧЕРЕДИ СТРОИТЕЛЬСТВА
	ЗДАНИЯ И СООРУЖЕНИЯ, ПРОЕКТИРУЕМЫЕ ПО ДАННОМУ ПРОЕКТУ, В ТРИДЦАТЬ ПЯТОЙ ОЧЕРЕДИ СТРОИТЕЛЬСТВА
	ЗДАНИЯ И СООРУЖЕНИЯ, ПРОЕКТИРУЕМЫЕ ПО ДАННОМУ ПРОЕКТУ, В ТРИДЦАТЬ ШЕСТОЙ ОЧЕРЕДИ СТРОИТЕЛЬСТВА
	ЗДАНИЯ И СООРУЖЕНИЯ, ПРОЕКТИРУЕМЫЕ ПО ДАННОМУ ПРОЕКТУ, В ТРИДЦАТЬ СЕДЬМОЙ ОЧЕРЕДИ СТРОИТЕЛЬСТВА
	ЗДАНИЯ И СООРУЖЕНИЯ, ПРОЕКТИРУЕМЫЕ ПО ДАННОМУ ПРОЕКТУ, В ТРИДЦАТЬ ВОСЬМОЙ ОЧЕРЕДИ СТРОИТЕЛЬСТВА
	ЗДАНИЯ И СООРУЖЕНИЯ, ПРОЕКТИРУЕМЫЕ ПО ДАННОМУ ПРОЕКТУ, В ТРИДЦАТЬ ДЕВЯТОЙ ОЧЕРЕДИ СТРОИТЕЛЬСТВА
	ЗДАНИЯ И СООРУЖЕНИЯ, ПРОЕКТИРУЕМЫЕ ПО ДАННОМУ ПРОЕКТУ, В СОРОКОВОЙ ОЧЕРЕДИ СТРОИТЕЛЬСТВА
	ЗДАНИЯ И СООРУЖЕНИЯ, ПРОЕКТИРУЕМЫЕ ПО ДАННОМУ ПРОЕКТУ, В СОРОК ПЕРВОЙ ОЧЕРЕДИ СТРОИТЕЛЬСТВА
	ЗДАНИЯ И СООРУЖЕНИЯ, ПРОЕКТИРУЕМЫЕ ПО ДАННОМУ ПРОЕКТУ, В СОРОК ВТОРОЙ ОЧЕРЕДИ СТРОИТЕЛЬСТВА
	ЗДАНИЯ И СООРУЖЕНИЯ, ПРОЕКТИРУЕМЫЕ ПО ДАННОМУ ПРОЕКТУ, В СОРОК ТРЕТЬЕЙ ОЧЕРЕДИ СТРОИТЕЛЬСТВА
	ЗДАНИЯ И СООРУЖЕНИЯ, ПРОЕКТИРУЕМЫЕ ПО ДАННОМУ ПРОЕКТУ, В СОРОК ЧЕТВЕРТОЙ ОЧЕРЕДИ СТРОИТЕЛЬСТВА
	ЗДАНИЯ И СООРУЖЕНИЯ, ПРОЕКТИРУЕМЫЕ ПО ДАННОМУ ПРОЕКТУ, В СОРОК ПЯТОЙ ОЧЕРЕДИ СТРОИТЕЛЬСТВА
	ЗДАНИЯ И СООРУЖЕНИЯ, ПРОЕКТИРУЕМЫЕ ПО ДАННОМУ ПРОЕКТУ, В СОРОК ШЕСТОЙ ОЧЕРЕДИ СТРОИТЕЛЬСТВА
	ЗДАНИЯ И СООРУЖЕНИЯ, ПРОЕКТИРУЕМЫЕ ПО ДАННОМУ ПРОЕКТУ, В СОРОК СЕДЬМОЙ ОЧЕРЕДИ СТРОИТЕЛЬСТВА
	ЗДАНИЯ И СООРУЖЕНИЯ, ПРОЕКТИРУЕМЫЕ ПО ДАННОМУ ПРОЕКТУ, В СОРОК ВОСЬМОЙ ОЧЕРЕДИ СТРОИТЕЛЬСТВА
	ЗДАНИЯ И СООРУЖЕНИЯ, ПРОЕКТИРУЕМЫЕ ПО ДАННОМУ ПРОЕКТУ, В СОРОК ДЕВЯТОЙ ОЧЕРЕДИ СТРОИТЕЛЬСТВА
	ЗДАНИЯ И СООРУЖЕНИЯ, ПРОЕКТИРУЕМЫЕ ПО ДАННОМУ ПРОЕКТУ, В ПЯТИДЕСЯТОЙ ОЧЕРЕДИ СТРОИТЕЛЬСТВА
	ЗДАНИЯ И СООРУЖЕНИЯ, ПРОЕКТИРУЕМЫЕ ПО ДАННОМУ ПРОЕКТУ, В ПЯТЬДЕСЯТ ПЕРВОЙ ОЧЕРЕДИ СТРОИТЕЛЬСТВА
	ЗДАНИЯ И СООРУЖЕНИЯ, ПРОЕКТИРУЕМЫЕ ПО ДАННОМУ ПРОЕКТУ, В ПЯТЬДЕСЯТ ВТОРОЙ ОЧЕРЕДИ СТРОИТЕЛЬСТВА
	ЗДАНИЯ И СООРУЖЕНИЯ, ПРОЕКТИРУЕМЫЕ ПО ДАННОМУ ПРОЕКТУ, В ПЯТЬДЕСЯТ ТРЕТЬЕЙ ОЧЕРЕДИ СТРОИТЕЛЬСТВА
	ЗДАНИЯ И СООРУЖЕНИЯ, ПРОЕКТИРУЕМЫЕ ПО ДАННОМУ ПРОЕКТУ, В ПЯТЬДЕСЯТ ЧЕТВЕРТОЙ ОЧЕРЕДИ СТРОИТЕЛЬСТВА
	ЗДАНИЯ И СООРУЖЕНИЯ, ПРОЕКТИРУЕМЫЕ ПО ДАННОМУ ПРОЕКТУ, В ПЯТЬДЕСЯТ ПЯТОЙ ОЧЕРЕДИ СТРОИТЕЛЬСТВА
	ЗДАНИЯ И СООРУЖЕНИЯ, ПРОЕКТИРУЕМЫЕ ПО ДАННОМУ ПРОЕКТУ, В ПЯТЬДЕСЯТ ШЕСТОЙ ОЧЕРЕДИ СТРОИТЕЛЬСТВА
	ЗДАНИЯ И СООРУЖЕНИЯ, ПРОЕКТИРУЕМЫЕ ПО ДАННОМУ ПРОЕКТУ, В ПЯТЬДЕСЯТ СЕДЬМОЙ ОЧЕРЕДИ СТРОИТЕЛЬСТВА
	ЗДАНИЯ И СООРУЖЕНИЯ, ПРОЕКТИРУЕМЫЕ ПО ДАННОМУ ПРОЕКТУ, В ПЯТЬДЕСЯТ ВОСЬМОЙ ОЧЕРЕДИ СТРОИТЕЛЬСТВА
	ЗДАНИЯ И СООРУЖЕНИЯ, ПРОЕКТИРУЕМЫЕ ПО ДАННОМУ ПРОЕКТУ, В ПЯТЬДЕСЯТ ДЕВЯТОЙ ОЧЕРЕДИ СТРОИТЕЛЬСТВА
	ЗДАНИЯ И СООРУЖЕНИЯ, ПРОЕКТИРУЕМЫЕ ПО ДАННОМУ ПРОЕКТУ, В ШЕСТИДЕСЯТОЙ ОЧЕРЕДИ СТРОИТЕЛЬСТВА
	ЗДАНИЯ И СООРУЖЕНИЯ, ПРОЕКТИРУЕМЫЕ ПО ДАННОМУ ПРОЕКТУ, В ШЕСТЬДЕСЯТ ПЕРВОЙ ОЧЕРЕДИ СТРОИТЕЛЬСТВА
	ЗДАНИЯ И СООРУЖЕНИЯ, ПРОЕКТИРУЕМЫЕ ПО ДАННОМУ ПРОЕКТУ, В ШЕСТЬДЕСЯТ ВТОРОЙ ОЧЕРЕДИ СТРОИТЕЛЬСТВА
	ЗДАНИЯ И СООРУЖЕНИЯ, ПРОЕКТИРУЕМЫЕ ПО ДАННОМУ ПРОЕКТУ, В ШЕСТЬДЕСЯТ ТРЕТЬЕЙ ОЧЕРЕДИ СТРОИТЕЛЬСТВА
	ЗДАНИЯ И СООРУЖЕНИЯ, ПРОЕКТИРУЕМЫЕ ПО ДАННОМУ ПРОЕКТУ, В ШЕСТЬДЕСЯТ ЧЕТВЕРТОЙ ОЧЕРЕДИ СТРОИТЕЛЬСТВА
	ЗДАНИЯ И СООРУЖЕНИЯ, ПРОЕКТИРУЕМЫЕ ПО ДАННОМУ ПРОЕКТУ, В ШЕСТЬДЕСЯТ ПЯТОЙ ОЧЕРЕДИ СТРОИТЕЛЬСТВА
	ЗДАНИЯ И СООРУЖЕНИЯ, ПРОЕКТИРУЕМЫЕ ПО ДАННОМУ ПРОЕКТУ, В ШЕСТЬДЕСЯТ ШЕСТОЙ ОЧЕРЕДИ СТРОИТЕЛЬСТВА
	ЗДАНИЯ И СООРУЖЕНИЯ, ПРОЕКТИРУЕМЫЕ ПО ДАННОМУ ПРОЕКТУ, В ШЕСТЬДЕСЯТ СЕДЬМОЙ ОЧЕРЕДИ СТРОИТЕЛЬСТВА
	ЗДАНИЯ И СООРУЖЕНИЯ, ПРОЕКТИРУЕМЫЕ ПО ДАННОМУ ПРОЕКТУ, В ШЕСТЬДЕСЯТ ВОСЬМОЙ ОЧЕРЕДИ СТРОИТЕЛЬСТВА
	ЗДАНИЯ И СООРУЖЕНИЯ, ПРОЕКТИРУЕМЫЕ ПО ДАННОМУ ПРОЕКТУ, В ШЕСТЬДЕСЯТ ДЕВЯТОЙ ОЧЕРЕДИ СТРОИТЕЛЬСТВА
	ЗДАНИЯ И СООРУЖЕНИЯ, ПРОЕКТИРУЕМЫЕ ПО ДАННОМУ ПРОЕКТУ, В СЕМИДЕСЯТОЙ ОЧЕРЕДИ СТРОИТЕЛЬСТВА
	ЗДАНИЯ И СООРУЖЕНИЯ, ПРОЕКТИРУЕМЫЕ ПО ДАННОМУ ПРОЕКТУ, В СЕМЬДЕСЯТ ПЕРВОЙ ОЧЕРЕДИ СТРОИТЕЛЬСТВА
	ЗДАНИЯ И СООРУЖЕНИЯ, ПРОЕКТИРУЕМЫЕ ПО ДАННОМУ ПРОЕКТУ, В СЕМЬДЕСЯТ ВТОРОЙ ОЧЕРЕДИ СТРОИТЕЛЬСТВА
	ЗДАНИЯ И СООРУЖЕНИЯ, ПРОЕКТИРУЕМЫЕ ПО ДАННОМУ ПРОЕКТУ, В СЕМЬДЕСЯТ ТРЕТЬЕЙ ОЧЕРЕДИ СТРОИТЕЛЬСТВА
	ЗДАНИЯ И СООРУЖЕНИЯ, ПРОЕКТИРУЕМЫЕ ПО ДАННОМУ ПРОЕКТУ, В СЕМЬДЕСЯТ ЧЕТВЕРТОЙ ОЧЕРЕДИ СТРОИТЕЛЬСТВА
	ЗДАНИЯ И СООРУЖЕНИЯ, ПРОЕКТИРУЕМЫЕ ПО ДАННОМУ ПРОЕКТУ, В СЕМЬДЕСЯТ ПЯТОЙ ОЧЕРЕДИ СТРОИТЕЛЬСТВА
	ЗДАНИЯ И СООРУЖЕНИЯ, ПРОЕКТИРУЕМЫЕ ПО ДАННОМУ ПРОЕКТУ, В СЕМЬДЕСЯТ ШЕСТОЙ ОЧЕРЕДИ СТРОИТЕЛЬСТВА
	ЗДАНИЯ И СООРУЖЕНИЯ, ПРОЕКТИРУЕМЫЕ ПО ДАННОМУ ПРОЕКТУ, В СЕМЬДЕСЯТ СЕДЬМОЙ ОЧЕРЕДИ СТРОИТЕЛЬСТВА
	ЗДАНИЯ И СООРУЖЕНИЯ, ПРОЕКТИРУЕМЫЕ ПО ДАННОМУ ПРОЕКТУ, В СЕМЬДЕСЯТ ВОСЬМОЙ ОЧЕРЕДИ СТРОИТЕЛЬСТВА
	ЗДАНИЯ И СООРУЖЕНИЯ, ПРОЕКТИРУЕМЫЕ ПО ДАННОМУ ПРОЕКТУ, В СЕМЬДЕСЯТ ДЕВЯТОЙ ОЧЕРЕДИ СТРОИТЕЛЬСТВА
	ЗДАНИЯ И СООРУЖЕНИЯ, ПРОЕКТИРУЕМЫЕ ПО ДАННОМУ ПРОЕКТУ, В ВОСЬМИДЕСЯТОЙ ОЧЕРЕДИ СТРОИТЕЛЬСТВА
	ЗДАНИЯ И СООРУЖЕНИЯ, ПРОЕКТИРУЕМЫЕ ПО ДАННОМУ ПРОЕКТУ, В ВОСЬМИДЕСЯТ ПЕРВОЙ ОЧЕРЕДИ СТРОИТЕЛЬСТВА
	ЗДАНИЯ И СООРУЖЕНИЯ, ПРОЕКТИРУЕМЫЕ ПО ДАННОМУ ПРОЕКТУ, В ВОСЬМИДЕСЯТ ВТОРОЙ ОЧЕРЕДИ СТРОИТЕЛЬСТВА
	ЗДАНИЯ И СООРУЖЕНИЯ, ПРОЕКТИРУЕМЫЕ ПО ДАННОМУ ПРОЕКТУ, В ВОСЬМИДЕСЯТ ТРЕТЬЕЙ ОЧЕРЕДИ СТРОИТЕЛЬСТВА
	ЗДАНИЯ И СООРУЖЕНИЯ, ПРОЕКТИРУЕМЫЕ ПО ДАННОМУ ПРОЕКТУ, В ВОСЬМИДЕСЯТ ЧЕТВЕРТОЙ ОЧЕРЕДИ СТРОИТЕЛЬСТВА
	ЗДАНИЯ И СООРУЖЕНИЯ, ПРОЕКТИРУЕМЫЕ ПО ДАННОМУ ПРОЕКТУ, В ВОСЬМИДЕСЯТ ПЯТОЙ ОЧЕРЕДИ СТРОИТЕЛЬСТВА
	ЗДАНИЯ И СООРУЖЕНИЯ, ПРОЕКТИРУЕМЫЕ ПО ДАННОМУ ПРОЕКТУ, В ВОСЬМИДЕСЯТ ШЕСТОЙ ОЧЕРЕДИ СТРОИТЕЛЬСТВА
	ЗДАНИЯ И СООРУЖЕНИЯ, ПРОЕКТИРУЕМЫЕ ПО ДАННОМУ ПРОЕКТУ, В ВОСЬМИДЕСЯТ СЕДЬМОЙ ОЧЕРЕДИ СТРОИТЕЛЬСТВА
	ЗДАНИЯ И СООРУЖЕНИЯ, ПРОЕКТИРУЕМЫЕ ПО ДАННОМУ ПРОЕКТУ, В ВОСЬМИДЕСЯТ ВОСЬМОЙ ОЧЕРЕДИ СТРОИТЕЛЬСТВА
	ЗДАНИЯ И СООРУЖЕНИЯ, ПРОЕКТИРУЕМЫЕ ПО ДАННОМУ ПРОЕКТУ, В ВОСЬМИДЕСЯТ ДЕВЯТОЙ ОЧЕРЕДИ СТРОИТЕЛЬСТВА
	ЗДАНИЯ И СООРУЖЕНИЯ, ПРОЕКТИРУЕМЫЕ ПО ДАННОМУ ПРОЕКТУ, В ДЕВЯНОСТОЙ ОЧЕРЕДИ СТРОИТЕЛЬСТВА
	ЗДАНИЯ И СООРУЖЕНИЯ, ПРОЕКТИРУЕМЫЕ ПО ДАННОМУ ПРОЕКТУ, В ДЕВЯНОСТ ПЕРВОЙ ОЧЕРЕДИ СТРОИТЕЛЬСТВА
	ЗДАНИЯ И СООРУЖЕНИЯ, ПРОЕКТИРУЕМЫЕ ПО ДАННОМУ ПРОЕКТУ, В ДЕВЯНОСТ ВТОРОЙ ОЧЕРЕДИ СТРОИТЕЛЬСТВА
	ЗДАНИЯ И СООРУЖЕНИЯ, ПРОЕКТИРУЕМЫЕ ПО ДАННОМУ ПРОЕКТУ, В ДЕВЯНОСТ ТРЕТЬЕЙ ОЧЕРЕДИ СТРОИТЕЛЬСТВА
	ЗДАНИЯ И СООРУЖЕНИЯ, ПРОЕКТИРУЕМЫЕ ПО ДАННОМУ ПРОЕКТУ, В ДЕВЯНОСТ ЧЕТВЕРТОЙ ОЧЕРЕДИ СТРОИТЕЛЬСТВА
	ЗДАНИЯ И СООРУЖЕНИЯ, ПРОЕКТИРУЕМЫЕ ПО ДАННОМУ ПРОЕКТУ, В ДЕВЯНОСТ ПЯТОЙ ОЧЕРЕДИ СТРОИТЕЛЬСТВА
	ЗДАНИЯ И СООРУЖЕНИЯ, ПРОЕКТИРУЕМЫЕ ПО ДАННОМУ ПРОЕКТУ, В ДЕВЯНОСТ ШЕСТОЙ ОЧЕРЕДИ СТРОИТЕЛЬСТВА
	ЗДАНИЯ И СООРУЖЕНИЯ, ПРОЕКТИРУЕМЫЕ ПО ДАННОМУ ПРОЕКТУ, В ДЕВЯНОСТ СЕДЬМОЙ ОЧЕРЕДИ СТРОИТЕЛЬСТВА
	ЗДАНИЯ И СООРУЖЕНИЯ, ПРОЕКТИРУЕМЫЕ ПО ДАННОМУ ПРОЕКТУ, В ДЕВЯНОСТ ВОСЬМОЙ ОЧЕРЕДИ СТРОИТЕЛЬСТВА
	ЗДАНИЯ И СООРУЖЕНИЯ, ПРОЕКТИРУЕМЫЕ ПО ДАННОМУ ПРОЕКТУ, В ДЕВЯНОСТ ДЕВЯТОЙ ОЧЕРЕДИ СТРОИТЕЛЬСТВА
	ЗДАНИЯ И СООРУЖЕНИЯ, ПРОЕКТИРУЕМЫЕ ПО ДАННОМУ ПРОЕКТУ, В СОТОЙ ОЧЕРЕДИ СТРОИТЕЛЬСТВА
	ЗДАНИЯ И СООРУЖЕНИЯ, ПРОЕКТИРУЕМЫЕ ПО ДАННОМУ ПРОЕКТУ, В СТО ПЕРВОЙ ОЧЕРЕДИ СТРОИТЕЛЬСТВА
	ЗДАНИЯ И СООРУЖЕНИЯ, ПРОЕКТИРУЕМЫЕ ПО ДАННОМУ ПРОЕКТУ, В СТО ВТОРОЙ ОЧЕРЕДИ СТРОИТЕЛЬСТВА
	ЗДАНИЯ И СООРУЖЕНИЯ, ПРОЕКТИРУЕМЫЕ ПО ДАННОМУ ПРОЕКТУ, В СТО ТРЕТЬЕЙ ОЧЕРЕДИ СТРОИТЕЛЬСТВА
	ЗДАНИЯ И СООРУЖЕНИЯ, ПРОЕКТИРУЕМЫЕ ПО ДАННОМУ ПРОЕКТУ, В СТО ЧЕТВЕРТОЙ ОЧЕРЕДИ СТРОИТЕЛЬСТВА
	ЗДАНИЯ И СООРУЖЕНИЯ, ПРОЕКТИРУЕМЫЕ ПО ДАННОМУ ПРОЕКТУ, В СТО ПЯТОЙ ОЧЕРЕДИ СТРОИТЕЛЬСТВА
	ЗДАНИЯ И СООРУЖЕНИЯ, ПРОЕКТИРУЕМЫЕ ПО ДАННОМУ ПРОЕКТУ, В СТО ШЕСТОЙ ОЧЕРЕДИ СТРОИТЕЛЬСТВА
	ЗДАНИЯ И СООРУЖЕНИЯ, ПРОЕКТИРУЕМЫЕ ПО ДАННОМУ ПРОЕКТУ, В СТО СЕДЬМОЙ ОЧЕРЕДИ СТРОИТЕЛЬСТВА
	ЗДАНИЯ И СООРУЖЕНИЯ, ПРОЕКТИРУЕМЫЕ ПО ДАННОМУ ПРОЕКТУ, В СТО ВОСЬМОЙ ОЧЕРЕДИ СТРОИТЕЛЬСТВА
	ЗДАНИЯ И СООРУЖЕНИЯ, ПРОЕКТИРУЕМЫЕ ПО ДАННОМУ ПРОЕКТУ, В СТО ДЕВЯТОЙ ОЧЕРЕДИ СТРОИТЕЛЬСТВА
	ЗДАНИЯ И СООРУЖЕНИЯ, ПРОЕКТИРУЕМЫЕ ПО ДАННОМУ ПРОЕКТУ, В СТО ДЕСЯТОЙ ОЧЕРЕДИ СТРОИТЕЛЬСТВА
	ЗДАНИЯ И СООРУЖЕНИЯ, ПРОЕКТИРУЕМЫЕ ПО ДАННОМУ ПРОЕКТУ, В СТО ОДИННАДЦАТОЙ ОЧЕРЕДИ СТРОИТЕЛЬСТВА
	ЗДАНИЯ И СООРУЖЕНИЯ, ПРОЕКТИРУЕМЫЕ ПО ДАННОМУ ПРОЕКТУ, В СТО ДВЕНАДЦАТОЙ ОЧЕРЕДИ СТРОИТЕЛЬСТВА
	ЗДАНИЯ И СООРУЖЕНИЯ, ПРОЕКТИРУЕМЫЕ ПО ДАННОМУ ПРОЕКТУ, В СТО ТРИНАДЦАТОЙ ОЧЕРЕДИ СТРОИТЕЛЬСТВА
	ЗДАНИЯ И СООРУЖЕНИЯ, ПРОЕКТИРУЕМЫЕ ПО ДАННОМУ ПРОЕКТУ, В СТО ЧЕТЫРНАДЦАТОЙ ОЧЕРЕДИ СТРОИТЕЛЬСТВА
	ЗДАНИЯ И СООРУЖЕНИЯ, ПРОЕКТИРУЕМЫЕ ПО ДАННОМУ ПРОЕКТУ, В СТО ПЯТНАДЦАТОЙ ОЧЕРЕДИ СТРОИТЕЛЬСТВА
	ЗДАНИЯ И СООРУЖЕНИЯ, ПРОЕКТИРУЕМЫЕ ПО ДАННОМУ ПРОЕКТУ, В СТО ШЕСТНАДЦАТОЙ ОЧЕРЕДИ СТРОИТЕЛЬСТВА
	ЗДАНИЯ И СООРУЖЕНИЯ, ПРОЕКТИРУЕМЫЕ ПО ДАННОМУ ПРОЕКТУ, В СТО СЕМНАДЦАТОЙ ОЧЕРЕДИ СТРОИТЕЛЬСТВА
	ЗДАНИЯ И СООРУЖЕНИЯ, ПРОЕКТИРУЕМЫЕ ПО ДАННОМУ ПРОЕКТУ, В СТО ВОСЕМНАДЦАТОЙ ОЧЕРЕДИ СТРОИТЕЛЬСТВА
	ЗДАНИЯ И СООРУЖЕНИЯ, ПРОЕКТИРУЕМЫЕ ПО ДАННОМУ ПРОЕКТУ, В СТО ДЕВЯТНАДЦАТОЙ ОЧЕРЕДИ СТРОИТЕЛЬСТВА
	ЗДАНИЯ И СООРУЖЕНИЯ, ПРОЕКТИРУЕМЫЕ ПО ДАННОМУ ПРОЕКТУ, В СТО ДВАДЦАТОЙ ОЧЕРЕДИ СТРОИТЕЛЬСТВА
	ЗДАНИЯ И СООРУЖЕНИЯ, ПРОЕКТИРУЕМЫЕ ПО ДАННОМУ ПРОЕКТУ, В СТО ДВАДЦАТЬ ПЕРВОЙ ОЧЕРЕДИ СТРОИТЕЛЬСТВА
	ЗДАНИЯ И СООРУЖЕНИЯ, ПРОЕКТИРУЕМЫЕ ПО ДАННОМУ ПРОЕКТУ, В СТО ДВАДЦАТЬ ВТОРОЙ ОЧЕРЕДИ СТРОИТЕЛЬСТВА
	ЗДАНИЯ И СООРУЖЕНИЯ, ПРОЕКТИРУЕМЫЕ ПО ДАННОМУ ПРОЕКТУ, В СТО ДВАДЦАТЬ ТРЕТЬЕЙ ОЧЕРЕДИ СТРОИТЕЛЬСТВА
	ЗДАНИЯ И СООРУЖЕНИЯ, ПРОЕКТИРУЕМЫЕ ПО ДАННОМУ ПРОЕКТУ, В СТО ДВАДЦАТЬ ЧЕТВЕРТОЙ ОЧЕРЕДИ СТРОИТЕЛЬСТВА
	ЗДАНИЯ И СООРУЖЕНИЯ, ПРОЕКТИРУЕМЫЕ ПО ДАННОМУ ПРОЕКТУ, В СТО ДВАДЦАТЬ ПЯТОЙ ОЧЕРЕДИ СТРОИТЕЛЬСТВА
	ЗДАНИЯ И СООРУЖЕНИЯ, ПРОЕКТИРУЕМЫЕ ПО ДАННОМУ ПРОЕКТУ, В СТО ДВАДЦАТЬ ШЕСТОЙ ОЧЕРЕДИ СТРОИТЕЛЬСТВА
	ЗДАНИЯ И СООРУЖЕНИЯ, ПРОЕКТИРУЕМЫЕ ПО ДАННОМУ ПРОЕКТУ, В СТО ДВАДЦАТЬ СЕДЬМОЙ ОЧЕРЕДИ СТРОИТЕЛЬСТВА
	ЗДАНИЯ И СООРУЖЕНИЯ, ПРОЕКТИРУЕМЫЕ ПО ДАННОМУ ПРОЕКТУ, В СТО ДВАДЦАТЬ ВОСЬМОЙ ОЧЕРЕДИ СТРОИТЕЛЬСТВА
	ЗДАНИЯ И СООРУЖЕНИЯ, ПРОЕКТИРУЕМЫЕ ПО ДАННОМУ ПРОЕКТУ, В СТО ДВАДЦАТЬ ДЕВЯТОЙ ОЧЕРЕДИ СТРОИТЕЛЬСТВА
	ЗДАНИЯ И СООРУЖЕНИЯ, ПРОЕКТИРУЕМЫЕ ПО ДАННОМУ ПРОЕКТУ, В СТО ТРИДЦАТОЙ ОЧЕРЕДИ СТРОИТЕЛЬСТВА
	ЗДАНИЯ И СООРУЖЕНИЯ, ПРОЕКТИРУЕМЫЕ ПО ДАННОМУ ПРОЕКТУ, В СТО ТРИДЦАТЬ ПЕРВОЙ ОЧЕРЕДИ СТРОИТЕЛЬСТВА
	ЗДАНИЯ И СООРУЖЕНИЯ, ПРОЕКТИРУЕМЫЕ ПО ДАННОМУ ПРОЕКТУ, В СТО ТРИДЦАТЬ

ת.ז./ח.פ.	032218109
טלפון	052-7777777
דוא"ל	uassen@yahoo.com

מהנדס	ראפת עאסי	032218109	
אדריכל			
קונסטרוקטור			
יועץ תנועה			
יועץ נגישות			
יועץ אקוסטי			
יועץ			

קנה מידה	1:100
תאריך	06-לפב-2023
מספר תכנית	1
מספר גרסה	1

מבנה	מגורים
מיקום	רחוב הרב קוק 28, אום אל-פחם
גוש/חלקה	6543/7
שלב	היתר בניה
סוג תכנית	תכנית קומה
תוכן	קומת מרתף
מספר תכנית	1
מספר גרסה	1

מהנדס	
אדריכל	
קונסטרוקטור	
יועץ תנועה	
יועץ נגישות	
יועץ אקוסטי	
יועץ	

מבנה	מגורים
מיקום	רחוב הרב קוק 28, אום אל-פחם
גוש/חלקה	6543/7
שלב	היתר בניה
סוג תכנית	תכנית קומה
תוכן	קומת מרתף
מספר תכנית	1
מספר גרסה	1

קנה מידה	1:100
תאריך	06-לפב-2023
מספר תכנית	1
מספר גרסה	1

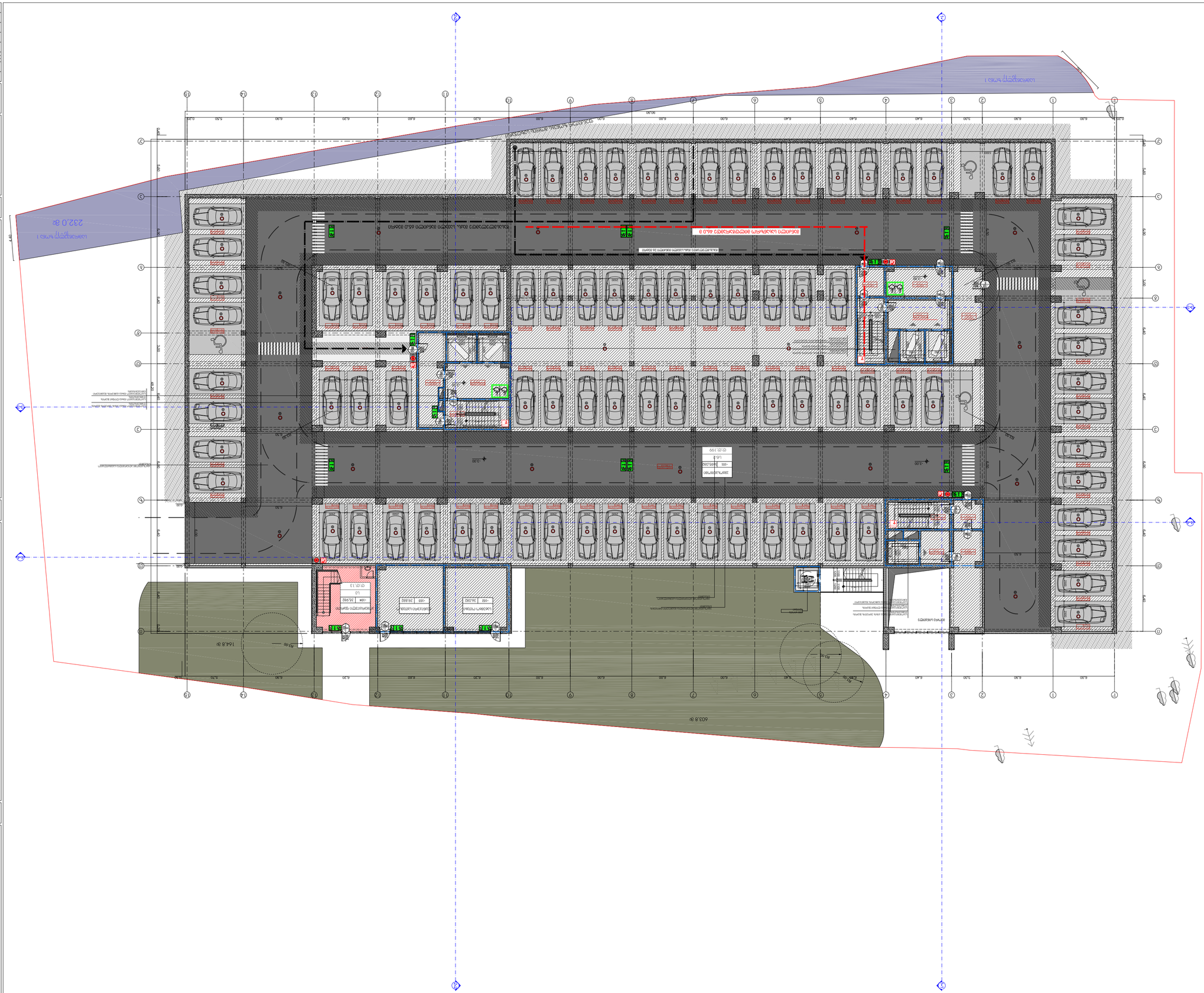
Граница земельного участка
Граница зоны с особыми условиями использования территории
Граница зоны с особыми условиями использования территории
Граница зоны с особыми условиями использования территории

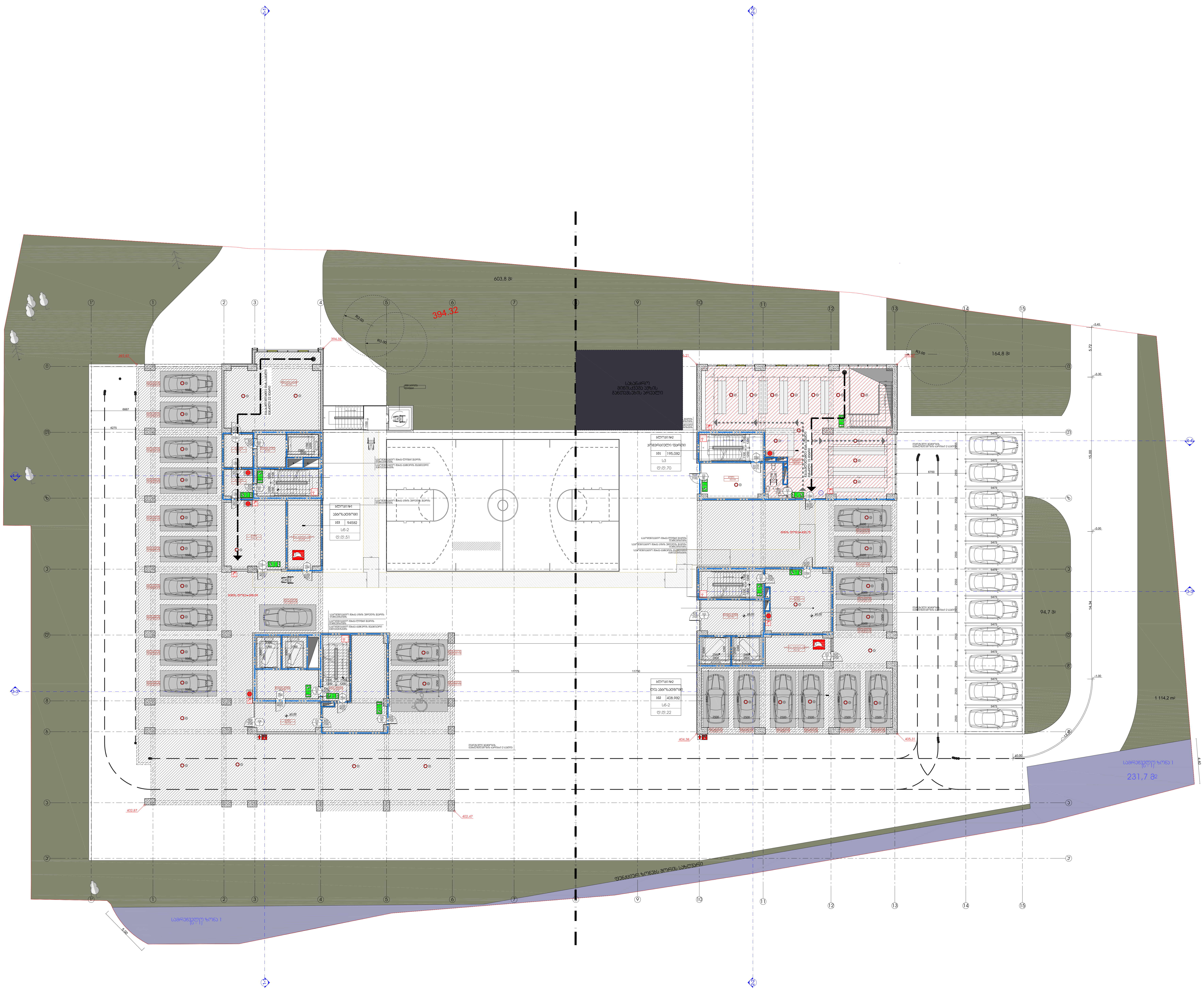

ექსპლიკაცია

პირობითი ნიშნები:

პროექტის სახელწოდება:

ქ. თბილისში, კრწანისის რაიონში,
გორგასლის ქუჩა №105-ში არსებულ მიწის
ნაკვეთზე
(ნაკვეთის საკადასტრო კოდი: 01.18.09.006.017)
მრავალბინიანი საცხოვრებელი კომპლექსის

არქიტექტურული პროექტი

შ.პ.ს. " იუ ეი დი სტუდიო "
მის.: ყიფშიძის ქ. №9ბ
საიდენტიფიკაციო კოდი: 206218109
ელ-ფოსტა: uadstudio@yahoo.com

თანამდებობა	გვარი	ხელმოწერა	თარიღი
დირექტორი	ნ.სიხარულიძე		
პროექტის ავტორი	ნ.სიხარულიძე		
თანაავტორი	ა. ჯობავა		
მასშტაბი	1:100	პარკირები სართულის გეგმა +0.00 ნიშნულზე	
თარიღი			
სტადია		ფურცლები	ფურცლის №
არქიტექტურული პროექტი		2	ა-04

Разработал	Иванов
Проверил	Петрова
Н. контр.	Сидоров
ГИП	Кузнецова
Масштаб	1:100
Формат	А1
Лист	2
Листов	4

Жилой комплекс «Речной» — 2-я очередь строительства

Генеральный план. Схема планировочной организации земельного участка

ООО «Архитектурное бюро «Ладья»
г. Заречье, ул. Набережная, 14, оф. 302
Тел. (4852) 21-06-18
e-mail: ladya@zarechye.ru

Согласовано

Инв. № подл. | Подпись и дата | Взам. инв. №

Экспликация помещений

Поз.	Наименование	Площадь, м²
1	Тамбур	4,20
2	Коридор	12,60
3	Санузел	3,80
4	Комната	18,40
5	Кухня-ниша	9,60
6	Лоджия	6,30

Ведомость элементов благоустройства

Поз.	Наименование	Кол.
1	Скамья парковая	6
2	Урна металлическая	4
3	Качели детские	2
4	Песочница	1
5	Горка детская	1
6	Велопарковка	12

Ведомость ссылочных и прилагаемых документов

Обозначение	Наименование	Примечание
ГП-01	Генеральный план	
АР-01	Архитектурные решения	
КР-01	Конструктивные решения	
ВК-01	Водопровод и канализация	
ЭО-01	Электроснабжение	
ОВ-01	Отопление и вентиляция	
ПЗ	Пояснительная записка	
СМ-01	Сметная документация	



Հիմնական նկարագիր	Ցանց	Բաշխիչ	Ամրակներ
Տեղադրամասի հասցե	Գ.Խաչատրյան		
Հիմնական նկարագիր	Գ.Խաչատրյան		
Հիմնական նկարագիր	Ն. Մարգարյան		
Գծագրի անվանում	Լուսաֆորակների դասավորվածություն		
Գծագրի մասշտաբ	1:100		
Գծագրի չափսերը	Լուսաֆորակների դասավորվածություն +6.30 նիշերի համար		
Գծագրի թերթի չափսերը	Ա2		
Հիմնական նկարագրի գծագրի թերթերի թիվ	2	Գրաֆիկական նշանակումներ	2-նվ

Հ.Հ., ՔՂԱՔ ԵՐԵՎԱՆ, Գ.Խաչատրյան 8
Հեռ. +374(91)-41-41-09
Էլ.հասցե: kachatryan_usa@yahoo.com

Հ. ԳՈՒՐԳԵՆԻ ԱՆՎԱՆ ԵՐԵՎԱՆԻ ՊԵՏԱԿԱՆ
ՃԱՐՏԱՐԱՊԵՏԱԿԱՆ ՀԱՄԱԼՍԱՐԱՆ ՀԱՄԱՐ ՊԱՀՊԱՆՈՒԹՅԱՆ
(ՀԱՅԱՍՏԱՆԻ ՀԱՆՐԱՊԵՏՈՒԹՅԱՆ ԿՈՌՈՆԱՎԻՐՈՒՍԱՅԻՆ ԱՌՈՒՄՆԵՐԻ ՀԱՄԱՐ ՊԱՏԱՍԽԱՆԱՏՈՒ
ԿԱԶՄԱԿԵՐՊՈՒԹՅՈՒՆ)
ՀԵՏԱԶՈՏԱԿԱՆ ԵՎ ՇՐՋԱՊԱՅՄԱՆԱԿԱՆ ԱՌՈՒՄՆԵՐԻ ԱՄԲԻՈՆԻ
ՀԵՏԱԶՈՏՈՒԹՅՈՒՆՆԵՐԻ ԵՎ ՄՇԱԿՄԱՆ ԻՐԱԿԱՆԱՑՄԱՆ ԱՌԱՋԱՏԱՐԻ
ՀԱՄԱՐ ՊԱՏԱՍԽԱՆԱՏՈՒ ԱՆՁ

Հ. ԳՈՒՐԳԵՆԻ ԱՆՎԱՆ ԵՐԵՎԱՆԻ ՊԵՏԱԿԱՆ ՃԱՐՏԱՐԱՊԵՏԱԿԱՆ ՀԱՄԱԼՍԱՐԱՆ
ՀԱՄԱՐ ՊԱՀՊԱՆՈՒԹՅԱՆ ԿԱԶՄԱԿԵՐՊՈՒԹՅՈՒՆ
(ՀԱՅԱՍՏԱՆԻ ՀԱՆՐԱՊԵՏՈՒԹՅԱՆ ԿՈՌՈՆԱՎԻՐՈՒՍԱՅԻՆ ԱՌՈՒՄՆԵՐԻ ՀԱՄԱՐ ՊԱՏԱՍԽԱՆԱՏՈՒ
ԿԱԶՄԱԿԵՐՊՈՒԹՅՈՒՆ)
ՀԵՏԱԶՈՏԱԿԱՆ ԵՎ ՇՐՋԱՊԱՅՄԱՆԱԿԱՆ ԱՌՈՒՄՆԵՐԻ ԱՄԲԻՈՆԻ
ՀԵՏԱԶՈՏՈՒԹՅՈՒՆՆԵՐԻ ԵՎ ՄՇԱԿՄԱՆ ԻՐԱԿԱՆԱՑՄԱՆ ԱՌԱՋԱՏԱՐԻ
ՀԱՄԱՐ ՊԱՏԱՍԽԱՆԱՏՈՒ ԱՆՁ

ՀԻՄՆԱԿԱՆ ՆԿԱՐԱԳԻՐ:

ՀԵՏԱԶՈՏԱԿԱՆ ԵՎ ՇՐՋԱՊԱՅՄԱՆԱԿԱՆ ԱՌՈՒՄՆԵՐԻ ԱՄԲԻՈՆԻ
ՀԵՏԱԶՈՏՈՒԹՅՈՒՆՆԵՐԻ ԵՎ ՄՇԱԿՄԱՆ ԻՐԱԿԱՆԱՑՄԱՆ ԱՌԱՋԱՏԱՐԻ
ՀԱՄԱՐ ՊԱՏԱՍԽԱՆԱՏՈՒ ԱՆՁ

ԳԾԱԳՐԻ ԱՆՎԱՆՈՒՄ:

Հատակագծի անվանումը	Ընդհանուր տվյալներ
Գծագրի համարը	Ա-1
Նախագծի փուլը	Նախագծային առաջարկ
Նախագծի անվանումը	Բազմաբնակարան բնակելի տուն
Նախագծի հասցեն	ք. Երևան, Նուբարաշեն 4, Ն29
Գծագրի մասշտաբը	1:100
	Ա3
Գծագրի համարը	+59.106ՀՀՀ-Ա-1
Նախագծի փուլը	Նախագծային
Նախագծի համարը	2
	2-21

Ճարտարապետական լուծումներ

Ընդհանուր տվյալներ

Ա. Ա. Ա.

Разработал	Фамилия
ГИП	Фамилия
Н.контроль	Фамилия
Проверил	Фамилия
Утвердил	Фамилия
Стадия	Лист	Листов
Р	1	22
Копировал	Формат А2

Изм. Кол.уч. Лист № док. Подп. Дата

Общество с ограниченной ответственностью "Проектная компания "Строительный трест"
Адрес: 192283, г. Санкт-Петербург, ул. Бабушкина, д.72, к.2, лит. А, пом. 1-Н
Тел.: +7 (812) 635-00-00, факс: +7 (812) 635-00-00, e-mail: info@stroytrest.ru

Жилой комплекс с объектами социально-культурного и коммунально-бытового назначения, расположенный по адресу: г. Санкт-Петербург, Красногвардейский район, участок 1 (ЗУ1) в границах улиц Ивинской, Ольховской, Ивинского переулка и Ольховского переулка

Корпус 1. Секция 1

Стадия | Лист | Листов
Р | 1 | 22

Общие данные

Инв. № подл. | Подпись и дата | Взам. инв. №

Копировал | Формат А2

Примечания:

1. Все размеры даны в мм, если не указано иное.
2. Отметки даны в Балтийской системе высот.
3. Привязка осей к местности выполнена в системе координат МСК-64.
4. Перед началом работ необходимо проверить все размеры на месте.
5. Все работы выполнять в соответствии с действующими нормами и правилами.
6. Категорически запрещается производить работы без утвержденного проекта.
7. Ответственность за качество работ несет генеральный подрядчик.
8. Все материалы должны иметь сертификаты качества.
9. Работы в зимнее время выполнять с учетом требований СП 70.13330.
10. Вопросы, возникающие при производстве работ, решать с авторским надзором.

Согласовано:

Главный инженер проекта: Иванов И.И.
Начальник отдела ОВ: Петров П.П.
Начальник отдела ВК: Сидоров С.С.
Начальник отдела ЭОМ: Кузнецов К.К.
Начальник отдела АР: Васильев В.В.

Ведомость основных комплектов рабочих чертежей:

Обозначение	Наименование	Примечание
1-ОВ	Отопление, вентиляция	
1-ВК	Водоснабжение, канализация	
1-ЭОМ	Электроснабжение	
1-АР	Архитектурные решения	
1-КР	Конструкции железобетонные	
1-ГП	Генеральный план	
1-ПОС	Проект организации строительства	
1-ПБ	Пожарная безопасность	
1-ОДИ	Мероприятия по обеспечению доступа инвалидов	
1-ЭЭ	Энергоэффективность	
1-ТМ	Тепловые сети	
1-НВК	Наружные сети водоснабжения и канализации	
1-ЭС	Наружные электрические сети	
1-СС	Сети связи	
1-АПТ	Автоматическая пожарная сигнализация	
1-ОВ.С	Спецификации оборудования ОВ	
1-ВК.С	Спецификации оборудования ВК	
1-ЭОМ.С	Спецификации оборудования ЭОМ	2	2-22

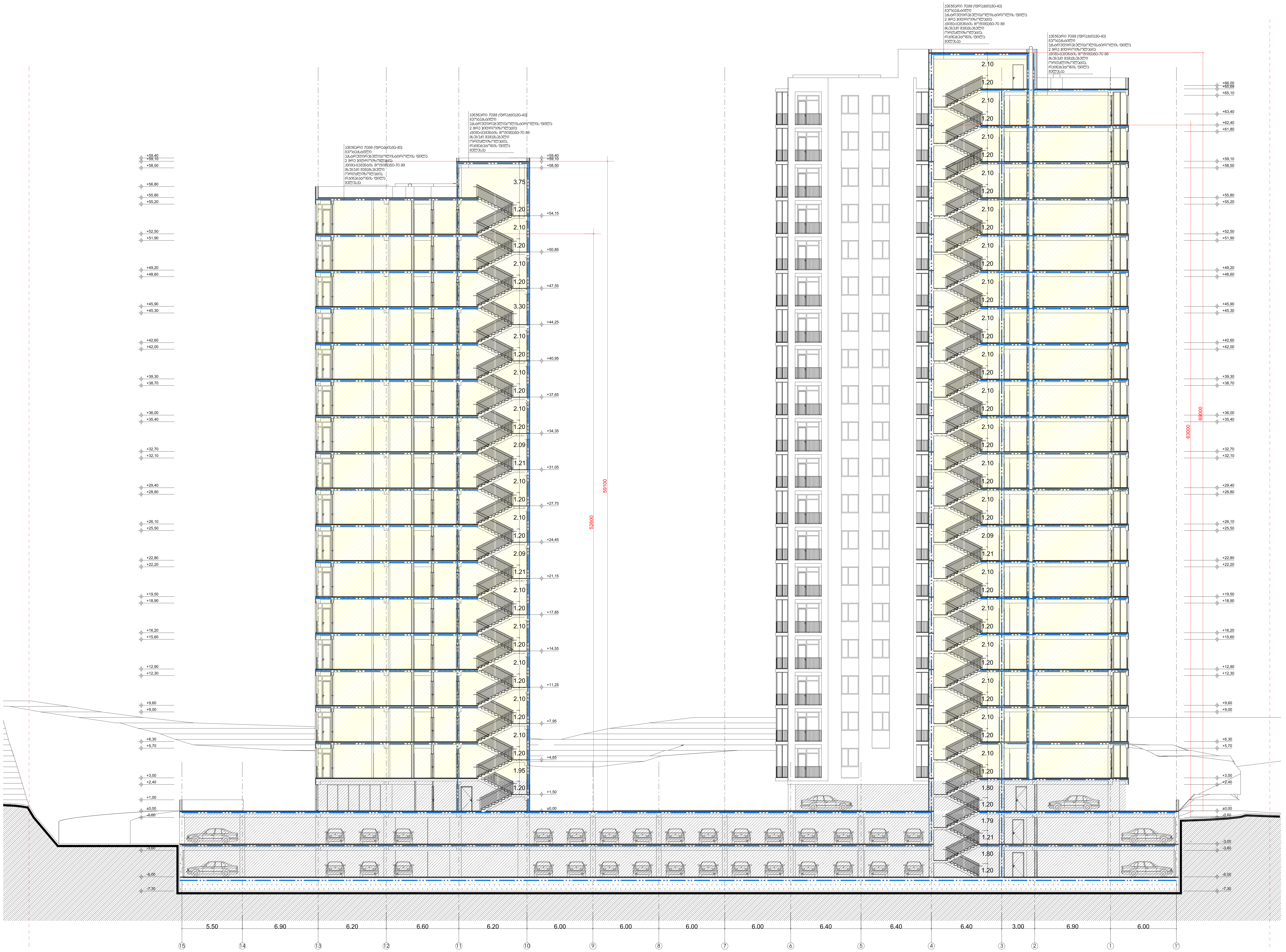

პირობითი ნიშნები:

პროექტის სახელწოდება:

ქ. თბილისში, კრწანისის რაიონში,
გორგასლის ქუჩა №105-ში არსებულ მიწის
ნაკვეთზე
(ნაკვეთის საკადასტრო კოდი: 01.18.09.006.017)
მრავალბინიანი საცხოვრებელი კომპლექსის

არქიტექტურული პროექტი

UAD_logo1.jpg

შ.პ.ს. " იუ ეი დი სტუდია "
მის.: ყიფშიძის ქ. №9ბ
საიდენტიფიკაციო კოდი: 206218109
ელ-ფოსტა: uadstudio@yahoo.com

თანამდებობა	გვარი	ხელმოწერა	თარიღი
დირექტორი	ნ.სიხარულიძე		
პროექტის ავტორი	ნ.სიხარულიძე		
თანაავტორი	ა. ჯობავა		
მასშტაბი	1:100	ჭრილი 4-4	
თარიღი			
სტადია		ფურცლები	ფურცლის №
არქიტექტურული პროექტი		36	ა-28

Разработал	Шарапов
Проверил	Бондаренко
Н.контроль	Бондаренко
ГИП	Шарапов
Масштаб	1:100
Формат	А4
Лист	4
Листов	4
Н.контроль	Бондаренко

Изм.	1
Кол.уч.	1
Лист	№ док.
Подп.	
Дата	03.2026

Многоквартирный жилой дом №1 по ул. Заречная, 28 в г. Ростов-на-Дону. Корректировка

Схема фасадов 1-15

АР

Стадия | Лист | Листов

ООО «ПроектСтройСервис»

Инв. № подл. | Подп. и дата | Взам. инв. №

Copyright ООО «ПроектСтройСервис»

Формат А1

Примечания:

Ведомость ссылочных и прилагаемых документов:

Перечень элементов благоустройства, расположенных на земельном участке:

Ведомость рабочих чертежей основного комплекта:

Обозначение	Наименование	Примечание
01.18.09.006.01 ГЧ	Генеральный план. Ситуационный план. Схема планировочной организации земельного участка	
АР	Архитектурные решения	
КР	Конструктивные решения	
ИОС1	Система электроснабжения	
ИОС2	Система водоснабжения	
ИОС3	Система водоотведения	
ИОС4	Отопление, вентиляция и кондиционирование воздуха, тепловые сети	
ИОС5	Сети связи	
ПОС	Проект организации строительства	
ООС	Перечень мероприятий по охране окружающей среды	
ПБ	Мероприятия по обеспечению пожарной безопасности	
ОДИ	Мероприятия по обеспечению доступа инвалидов	
ЭЭ	Мероприятия по обеспечению соблюдения требований энергетической эффективности и требований оснащенности зданий, строений и сооружений приборами учета используемых энергетических ресурсов	
ТБЭ	Требования к обеспечению безопасной эксплуатации объекта капитального строительства	
ГОЧС	Мероприятия по гражданской обороне, мобилизационной подготовке и чрезвычайным ситуациям	
ВК	Внутренние системы водоснабжения и канализации	
ОВ	Отопление и вентиляция	
ЭМ	Электрооборудование, электроосвещение	
СС	Слаботочные системы	
ГП	Генеральный план	
АК	Архитектурные конструкции	
ТХ	Технологические решения	
ПОД	Пожарная сигнализация, дымоудаление	
ВНС	Внутренние сети водоснабжения	
НВК	Наружные сети водоотведения и канализации	
НОВ	Наружные сети отопления и вентиляции	
НЭМ	Наружные сети электроснабжения	
НСС	Наружные сети слаботочных систем	

Согласовано:

Главный архитектор проекта
Шарапов Д. А.
Тел.: 89281234567
ushar@yandex.com

Схема фасадов 1-15

Обозначение	Наименование	Примечание
АР	Архитектурные решения	
КР	Конструктивные решения	
ИОС1	Система электроснабжения	
ИОС2	Система водоснабжения	
ИОС3	Система водоотведения	
ИОС4	Отопление, вентиляция и кондиционирование воздуха, тепловые сети	
ИОС5	Сети связи	
ПОС	Проект организации строительства	
ООС	Перечень мероприятий по охране окружающей среды	
ПБ	Мероприятия по обеспечению пожарной безопасности	
ОДИ	Мероприятия по обеспечению доступа инвалидов	
ЭЭ	Мероприятия по обеспечению соблюдения требований энергетической эффективности и требований оснащенности зданий, строений и сооружений приборами учета используемых энергетических ресурсов	
ТБЭ	Требования к обеспечению безопасной эксплуатации объекта капитального строительства	
ГОЧС	Мероприятия по гражданской обороне, мобилизационной подготовке и чрезвычайным ситуациям	
ВК	Внутренние системы водоснабжения и канализации	
ОВ	Отопление и вентиляция	
ЭМ	Электрооборудование, электроосвещение	
СС	Слаботочные системы	
ГП	Генеральный план	
АК	Архитектурные конструкции	
ТХ	Технологические решения	
ПОД	Пожарная сигнализация, дымоудаление	
ВНС	Внутренние сети водоснабжения	
НВК	Наружные сети водоотведения и канализации	
НОВ	Наружные сети отопления и вентиляции	
НЭМ	Наружные сети электроснабжения	
НСС	Наружные сети слаботочных систем	

Главный архитектор проекта
Шарапов Д. А.
Тел.: 89281234567
ushar@yandex.com

Согласовано:

Ведомость ссылочных и прилагаемых документов:

Перечень элементов благоустройства, расположенных на земельном участке:

Ведомость рабочих чертежей основного комплекта:

Обозначение	Наименование	Примечание
01.18.09.006.01 ГЧ	Генеральный план. Ситуационный план. Схема планировочной организации земельного участка	

შენობა-ნაგებობის უსაფრთხოების წესებთან შესაბამისობის ანალიზი

გამოყენებული წესები - **„შენობა-ნაგებობის უსაფრთხოების წესები“**

ჩამოთვალეთ შენობის დაკავებულებები და აღწერეთ თითოეული გამოყენება
სასაწყობო ჯგუფის ქვეჯგუფი **სწ-2** (შემოზღუდული ავტოსადგომი გარაჟი, -6.00 და -3.00 ნიშნულზე; ღია ავტოსადგომის გარაჟი 0.00 ნიშნულზე)
სავაჭრო ჯგუფი **სვ** (საცალო და საბითუმო მაღაზიები, + 0.00;-3.00 ნიშნულებზე)
საცხოვრებელი ჯგუფის ქვეჯგუფი **სც-1** (სასტუმრო აპატამენტი, +3.00;+6.30; +9.60; +12.90; +16.20; +19.50; +22.80; +26.10; +29.40; +32.70; +36,00; +39.30; +42.60; +45.90; +49.20; +52.50; +55.80;59.10; ნიშნულებზე)
საცხოვრებელი ჯგუფის ქვეჯგუფი **სც-2** (მრავალბინიანი საცხოვრებელი, +3.00;+6.30; +9.60; +12.90; +16.20; +19.50; +22.80; +26.10; +29.40; +32.70; +36,00; +39.30; +42.60; +45.90; +49.20; +52.50; +55.80;59.10; ნიშნულებზე)

კონსტრუქციის ტიპი:	
განსაზღვრეთ კონსტრუქციის არსებული შენობისთვის: მაგალითი: II-A, II-B, V-A, V-B	
განსაზღვრეთ კონსტრუქციის ტიპი ახალი შენობისთვის: მაგალითი: II-A, II-B, V-A, V-B	I-A
შერეული კონსტრუქციის შემთხვევაში მიუთითეთ ტიპები, რომელიც გამოყენებული იქნება, განსაზღვრეთ ტიპები და მათი მდებარეობა:	

სიმაღლის შეზღუდვები ცხრილი 503 -ის მიხედვით		
დაკავებულობები	**დასაშვები სართულიანობა**	**შემოთავაზებული სართულიანობა**
სასაწყობო ჯგუფის ქვეჯგუფი **სწ-2**	**შეუზღუდავი**	3
სავაჭრო ჯგუფის **სვ**	**შეუზღუდავი**	2
საცხოვრებელი ჯგუფის ქვეჯგუფი **სც-1**	**შეუზღუდავი**	19
საცხოვრებელი ჯგუფის ქვეჯგუფი **სც-2**	**შეუზღუდავი**	19
	დასაშვები სიმაღლე	**შემოთავაზებული სიმაღლე**
საერთო სიმაღლე =	**შეუზღუდავი**	**ბლოკი #1**

		69.00მ. (მიწის დონის ნიშნული 400.75)
საერთო სიმაღლე =	შეუზღუდავი	ბლოკი #2 59.10 მ. (მიწის დონის ნიშნული 398.59)
მიწის ზემოთ სართულის რაოდენობა ბლოკი #1 =	20 სართული	
მიწის ზემოთ სართულის რაოდენობა ბლოკი #2 =	17 სართული	

ფართობის შეზღუდვები ცხრილი 503 -ის მიხედვით		
დაკავებულობები	დასაშვები ფართობი	შემოთავაზებული ფართობი
სასაწყობო ჯგუფის ქვეჯგუფი სწ-2	შეუზღუდავი	8814.0მ2
სავაჭრო ჯგუფი სვ	შეუზღუდავი	230.0 მ2
საცხოვრებელი ჯგუფის ქვეჯგუფი სც-1	შეუზღუდავი	4294.0 მ2
საცხოვრებელი ჯგუფის ქვეჯგუფი სც-2	შეუზღუდავი	23673.0 მ2
იატაკის საერთო ფართობი =	37011 კვ.მ	
იატაკების რაოდენობა =	20	
შენობის საერთო ფართობი =	43055კვ.მ	

გარე კედლის ცეცხლმედეგობისა და ღიობისადმი მოთხოვნები ცხრილების 602-ის და 705.8 -ის მიხედვით									
გარე კედელი (ღერძებში)	ხანძარსაწინააღმდეგო მანძილი (მეტრი)	ცეცხლმედეგობის ხარისხი (საათი)		კედლის ღიობების ფართობი (კედლის %)					
		მოთხოვნილი	გათვალისწინებული	დასაშვები			გათვალისწინებული		
				დაცული	დაუცველი საშხეფებით	დაუცველი	დაცული	დაუცველი საშხეფებით	დაუცველი
1-6 (ბლოკი №1)	9,08-13.35	0	0	შეუზღუდავი	შეუზღუდავი	შეუზღუდავი	-	-	53%
ი-ა (ბლოკი №1)	11,55-12,87	0	0	შეუზღუდავი	შეუზღუდავი	შეუზღუდავი	-	-	48%

ა-ი (ბლოკი №1)	11.73-23,13	0	0	შეუზღუდავი	შეუზღუდავი	შეუზღუდავი	-	-	**52%**
6-1 (ბლოკი №1)	10.45	0	0	შეუზღუდავი	შეუზღუდავი	შეუზღუდავი	-	-	**45%**
10-13 (ბლოკი №2)	4-95-6,62	1	1	25%-45%	75% შეუზღუდავი	75% შეუზღუდავი	-	-	**43%**
13-10 (ბლოკი №2)	9,80-12.85	0	0	შეუზღუდავი	შეუზღუდავი	შეუზღუდავი	-	-	**49%** -
ი-ბ (ბლოკი №2)	25-39-28,45	0	0	შეუზღუდავი	შეუზღუდავი	შეუზღუდავი	-	-	**45%** -
ბ-ი (ბლოკი №2)	11.75	0	0	შეუზღუდავი	შეუზღუდავი	შეუზღუდავი	-	-	**42%**

ხანძრისაგან დაცვის სისტემებისადმი მოთხოვნები								
დაკავებულობები/სივრცეები/გასასვლელი საშუალებები	ავტოსაშხეფი სისტემა	ალტერნატიული ავტომატური ცეცხლსაქრობი სისტემები	სახანძრო განგაშისა, კვამლაღმომჩენი და ცეცხლაღმომჩენი სისტემები	სახანძრო მილდგარების სისტემები	კვამლის საკონტროლო სისტემები	ხელის ცეცხლმაქრები	საავარიო განგაშის სისტემები	ჰაერის განიავების სისტემა
სასაწყობო ჯგუფი სწ-2	კი	არა	კი	კი	-	კი	არა	
სავაჭრო ჯგუფი (სვ)	კი	არა	კი	კი	-	კი	არა	
საცხოვრებელი ჯგუფი სც-1	კი	არა	კი	კი		კი	არა	
საცხოვრებელი ჯგუფი სც-2	კი	არა	კი	კი		კი	არა	
კიბის უჯრედი					კი			კი (მექან

					(აღჭურვილია ჰაერის მექანიკური კონტროლის (დაწნევის) სისტემით)			იკური)
ლიფტები					**კი** (ლიფტები აღჭურვილია ჰაერის დაწნევის სიტემით			**კი** (მექანიკური)
დერეფანი	**კი**							**კი** (მექანიკური)
სახანძრო-სამაშველო სამსახურის მიერ გამოსაყენებელი მისაერთებლები				**კი**				
სახანძრო ტუმბოები და წყლის რეზერვუარი (განთვსებულია ტექნიკურ სართულზე -3,00ნიშნულზე)				**კი**				

თითოეული სართულიდან გასასვლელი საშუალება									
სართულები	**დაკავებულობა და დაკავებულობის დატვირთვის ჯამური მაჩვენებელი**	**მოთხოვნილი გასასვლელების/გასასვლელთან მისადგომის რაოდენობა**	**გათვალისწინებული გასასვლელების/გასასვლელთან მისადგომის რაოდენობა და ტიპი**	**გასასვლელი საშუალებების სიგანე**(მეტრი)					
				გზა-კიბეები		**დერაფანი,**		**გასასვლელის გზა-კარი**	
				მოთხოვნილი	**გათვალისწინებული**	**მოთხოვნილი**	**გათვალისწინებული**	**მოთხოვნილი**	**გათვალისწინებული**
მიწის დონის -2 სართული	**სწ-2** (დ.დ - 199)	**2**	**2** გასასვლელის გზა-კიბე	**1.2** (თითო)	**1.16** (თითო)	-	-	**0.82** (თითო გზა-კარი)	**0.90** (თითო გზა-კარი)
მიწის დონის -1 სართული	**სწ-2** (დ.დ - 202) **სვ** (დ.დ.13)	**2**	**2** გასასვლელის გზა-კიბე	**1.2** (თითო)	**1.16** (თითო)	-	-	**0.82** (თითო გზა-კარი)	**0.90** (თითო გზა-კარი)

პირველი სართული	ბლოკი #1 ბლოკი #2 სწ-2 (დ.დ-71)		გასასვლელი ღიობები	1.2 (თითო)	1.16 (თითო)	-	-	0.82 (თითო გზა-კარი)	0.82 (თითო გზა-კარი)
	სვ (დ.დ-70)	2	1 (გასასვლელის გზა-კარი) 1 გასასვლელის გზა-კიბე						
მე-2-20 სართულები ბლოკი №1	ბლოკი №1 სც-1 (დ.დ-13) სც-2 (დ.დ-45)	2	2 (გასასვლელის გზა-კიბე)	1.2 (თითო)	1.2 (თითო)	1.20	1,60 (გასავლელი)	0.82 (თითო გზა-კარი)	მინ. 0.85 (თითო გზა-კარი)
მე-2-17 სართულები ბლოკი №2	ბლოკი №2 სც-2 (დ.დ-36)	2	2 (გასასვლელის გზა-კიბე)	1.2 (თითო)	1.2 (თითო)	1.20	1,60	0.82 (თითო გზა-კარი)	მინ. 0.85 (თითო გზა-კარი)
	სც-2 (დ.დ-51)	2	2 (გასასვლელის გზა-კიბე)	1.2 (თითო)	1.2 (თითო)	1.20	1,60	0.82 (თითო გზა-კარი)	მინ. 0.85 (თითო გზა-კარი)

დაკავებულობები/სივრცეები/გასასვლელი საშუალებები	ბუნებრივი განიავება	ხელოვნური განიავება
საცხოვრებელი ჯგუფი სც-1;სც-2; სავაჭრო ჯგუფი სვ სასაწყობო ჯგუფი სწ-2 (0.00 ნიშნულზე)	კი	
სასაწყობო ჯგუფი სწ-2 (-6.00;-3.00 ნიშნულებზე)		კი
კიბის უჯრედი		კი
ლიფტები		კი
დერეფანი		კი
ვესტიბიული	კი	

წყალსადენი სისტემის ფიქსირებული მოწყობილობების რაოდენობა ცხრილი 1602.1-ის მიხედვით													
სართულები	დაკავებულობა და დაკავებულობის დატვირთვის ჯამური მაჩვენებელი	ფიქსირებული მოწყობილობები(ცალი)											
		უნიტაზი		ტუალეტის ხელსაბანები		აბაზანა/შხაპი		სასმელი წყლის ფანტანი		სამომსახურეო ნიჟარა		სამზარეულოს ნიჟარა	
		მოთხოვნილი	მოწყობილი	მოთხოვნილი	მოწყობილი	მოთხოვნილი	მოწყობილი	მოთხოვნილი	მოწყობილი	მოთხოვნილი	მოწყობილი	მოთხოვნილი	მოწყობილი
-3,00 ;0,00 ნიშნულები	სვ (კომერციული ფართი) დ.დ - 70	1	1	1	1	-	-	1	1	1	1	-	1

ბლოკი №2 1)													

სართულები	საცხოვრებელი ერთეულები	ფიქსირებული მოწყობილობები									
		უნიტაზი (ერთ საცხოვრებელ ერთეულზე)		ტუალეტის ხელსაბანები (ერთ საცხოვრებელ ერთეულზე)		აბაზანა/შხაპი (ერთ საცხოვრებელ ერთეულზე)		სამზარეულოს ნიჟარა (ერთ საცხოვრებელ ერთეულზე)		ავტომატური სარეცხი მანქანის მისაერთებელი	
		მოთხოვნილი	წინასწარ გათვალისწინებული	მოთხოვნილი	წინასწარ გათვალისწინებული	მოთხოვნილი	წინასწარ გათვალისწინებული	მოთხოვნილი	წინასწარ გათვალისწინებული	მოთხოვნილი	წინასწარ გათვალისწინებული
მე- 2 და მე- 20 სართულები (ბლოკი 1)	**სც-1 (დ.დ-13)**	1 (თითო ნომერში	1 (თითო ნომერში	1 (თითო ნომერში	1 (თითო ნომერში	1 (თითო ნომერში	1 (თითო ნომერში				
მე- 2 და მე- 20 სართულები (ბლოკი 1)	**სც-2 (დ.დ-45)**	1	1	1	1	1	1	1	1	1 (20 საცხ. ერთეულზე)	1 (თითო საცხ. ერთეულზე)

მე2-17 სართულები (ბლოკი2)	**სც-2 (დ.დ-36)**	1	1	1	1	1	1	1	1	1 (20 საცხ. ერთეულზე)	1 (20 საცხ. ერთეულზე)