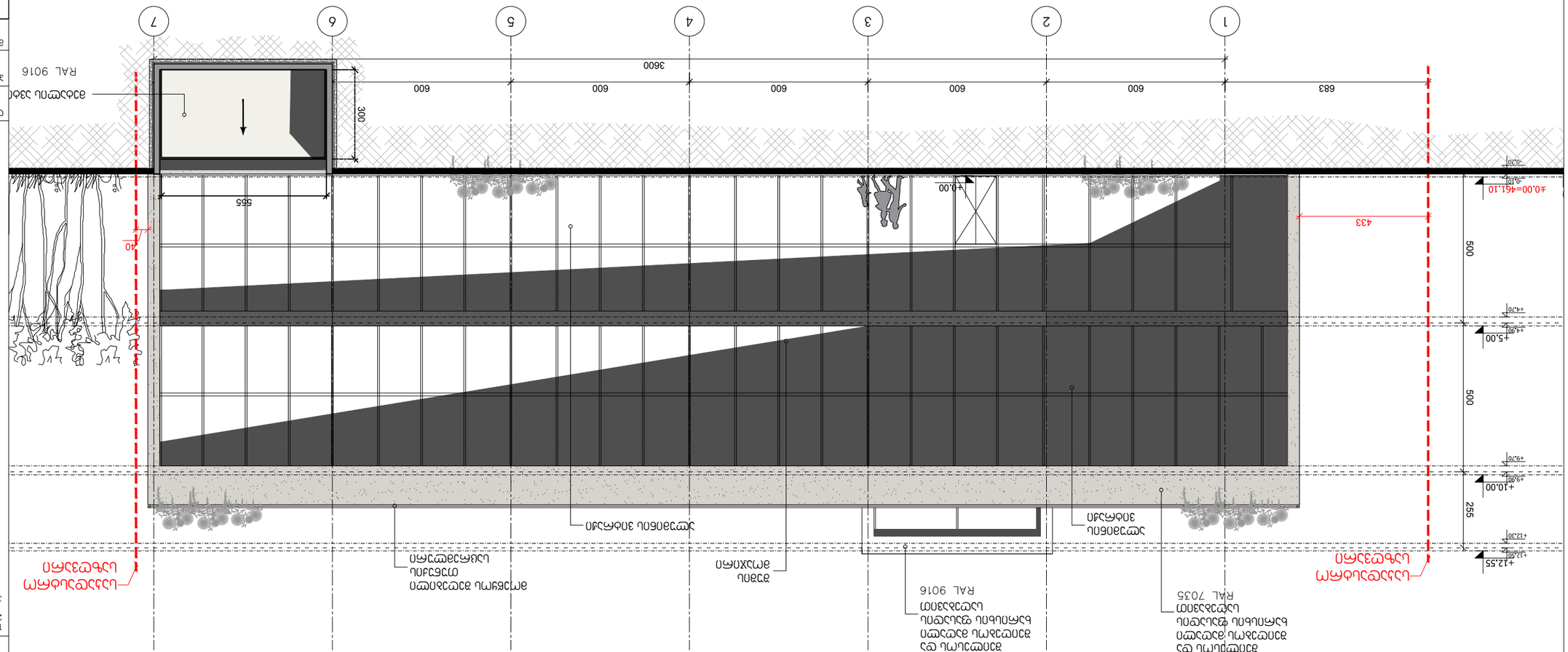

Фасад по осям	Фасад по осям 1-7	Лист	6
Фасад по осям 7-1			
Фасад по осям 1-7			

Стадия	Лист	Листов	
Р			

ГИП	Ф.	Бычков	
Разработал	Ф.	Бычков	
Н. контр.			

Изм.	Кол.уч.	Лист	№ док.
Подп.	Дата		

Заказчик	Администрация Ленинского городского округа Московской области		
Объект	Многоквартирный жилой дом по адресу: Московская область, Ленинский городской округ, г. п. Горки Ленинские, мкр. 14 - 517		
Наименование	Фасад по осям 1-7	Стадия	Лист
		Р	
		Листов	

Разработал	Ф.	Бычков	
ГИП	Ф.	Бычков	
Н. контр.			

Изм.	Кол.уч.	Лист	№ док.
Подп.	Дата		

Заказчик	Администрация Ленинского городского округа Московской области		
Объект	Многоквартирный жилой дом по адресу: Московская область, Ленинский городской округ, г. п. Горки Ленинские, мкр. 14 - 517		
Наименование	Фасад по осям 1-7	Стадия	Лист
		Р	
		Листов	

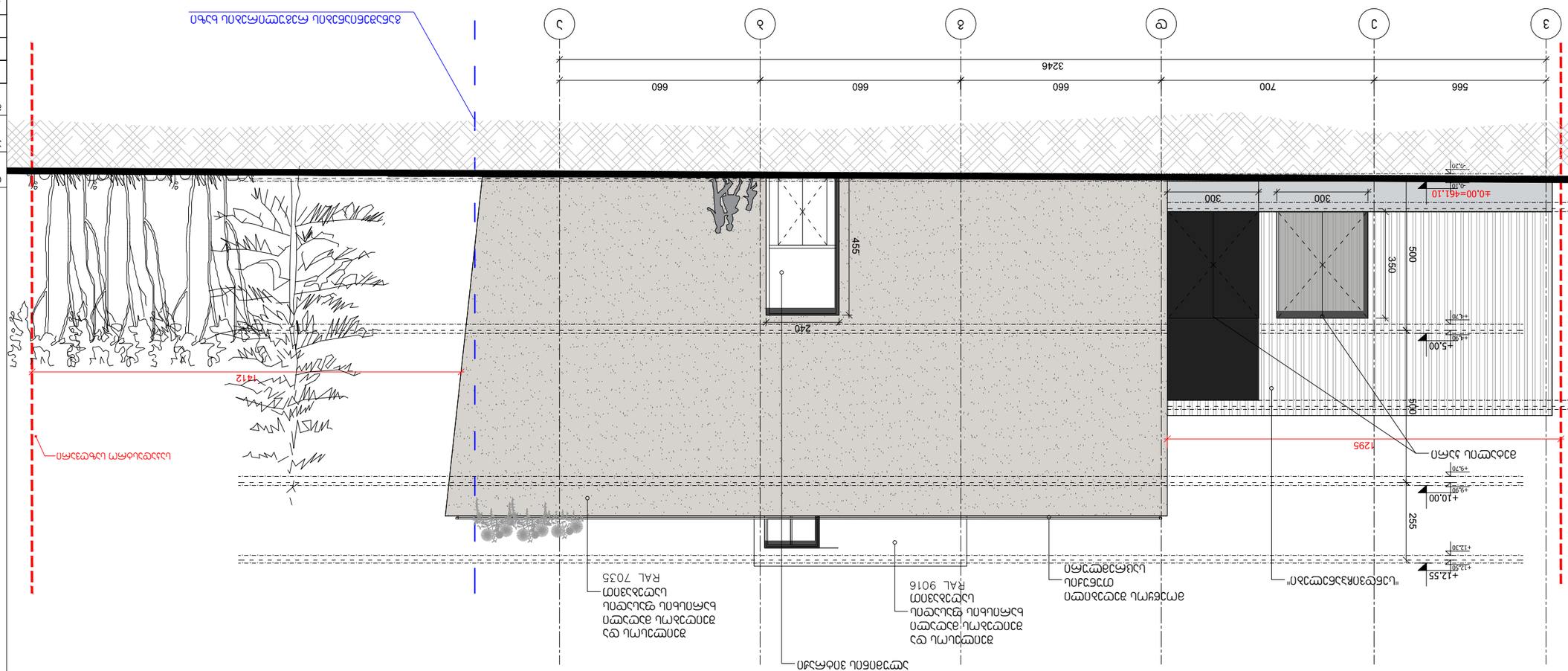

Изм.	Кол.уч.	№ док.	Подп.

ГИП	Ефимов	
Н.контр.	Ефимов	
Разраб.	Ефимов	

Стадия	Лист	Листов
Р	1	

ООО "Архитектурное бюро Ефимовых"

Жилой дом с общественными помещениями на первом этаже по адресу: г. Екатеринбург, ул. Шаумяна, 14 - 517

Фасад 1-3

gegmeb1.dwg

Масштаб 1:100

Условные обозначения:

- Линия планировки территории
- Линия отмостки
- Линия границы земельного участка

20.5 m2 - Площадь застройки

-0.15 (896.85) - Отметка земли

NOTES

1. Все размеры даны в мм, если не указано иное.
2. Все работы выполнять в соответствии с действующими нормами и правилами.
3. Перед началом работ согласовать с заказчиком.

A-3		1.6	gegmeb1.dwg
ფურცელი	ფურცლების N	ცვლილების N	ფურცლის ტიპი

ეპიზოდური ელექტრონული ბეჭდვა

-0.15 (896.85) - ნიშნული

20.5 მ2 - სადგომი ადგილების რაოდენობა

- საანგარიშო ხაზის ნაკვეთის საზღვარი

ობიექტის დასახელება	ბინათმშენებლობა
ობიექტის მისამართი	ქ. თბილისი, ვაკის რაიონი, ვაჟა-ფშაველას გამზირი N 14 - 517
ნახაზის დასახელება	ფასადი 7-1
ავტორი	ქ. ხელოვნების ა. ხელოვნების
პროექტის ხელმძღვანელი	ქ. ხელოვნების ა. ხელოვნების
ა(ა)იპ "ეროვნული ბიბლიოთეკა"	

მასშტაბი	1:100	თარიღი 9/13/2018

№		ა(ა)იპ "ეროვნული ბიბლიოთეკა"
1		
2		ფასადი 7-1
3		
4		
5		
6		

ცვლილების N	ცვლილების თარიღი	ცვლილების ტიპი

NOTES

1. ნახაზის ყველა განზომილება მოცემულია მილიმეტრებში;
2. ნახაზის ყველა ნიშნული მოცემულია ზღვის დონიდან ბალტიისპირეთის სისტემაში;
3. ფასადის ელემენტების ფერი და ტექსტურა შეთანხმებული უნდა იქნეს ავტორთა ზედამხედველობის განმახორციელებელ ორგანოსთან;

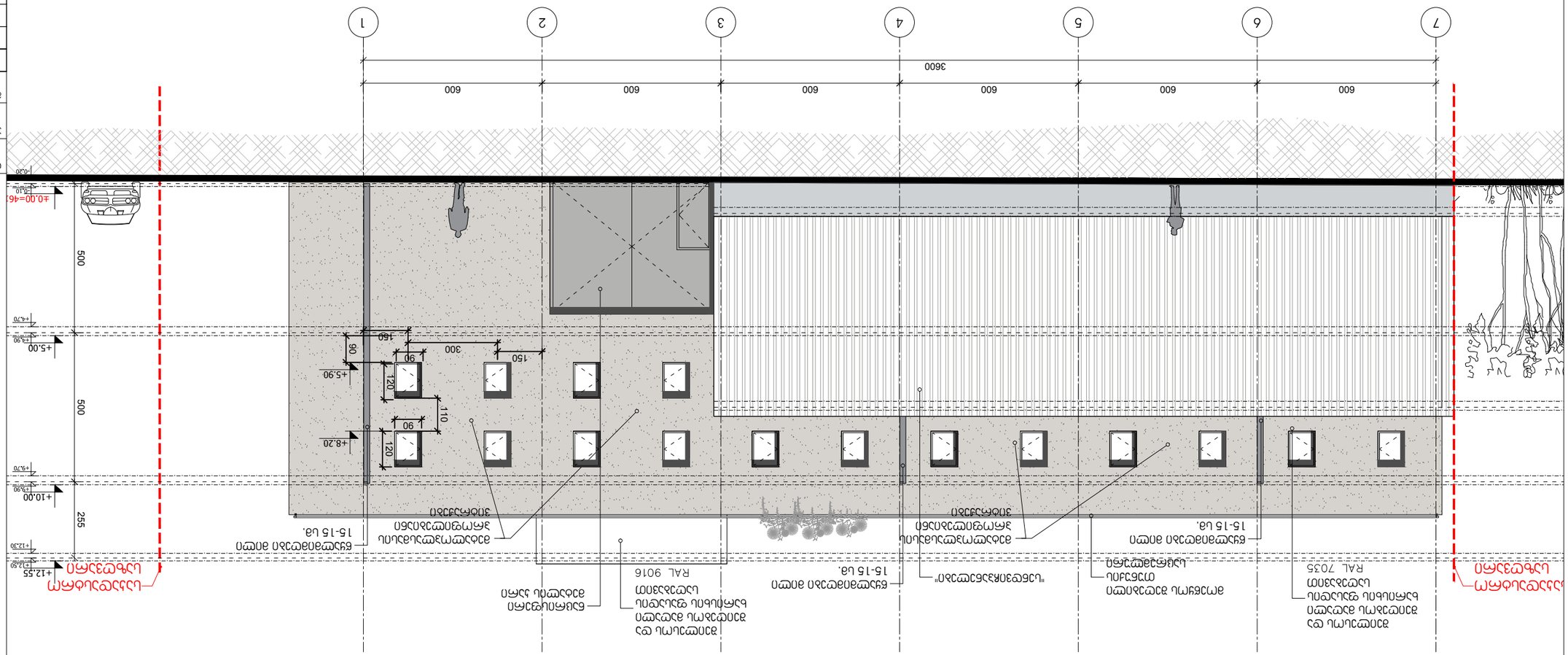
1
2
3
4
5
6
7
3600
600
600
600
600
600
600
-0.30
+0.00=46.
-0.10
+4.70
+5.00
+5.90
500
500
255
+10.00
+9.70
+13.90
+12.55
+12.30
160
90
300
150
90
120
110
90
120
+8.20
ნაცრისფერი ალუმინის ფანჯრის ბლოკი
RAL 7035
ალუმინის ფანჯრის ბლოკი
ანტრესოლის ფანჯრის ბლოკი
15-15 სმ.
ალუმინის ფანჯრის ბლოკი
"ეროვნული ბიბლიოთეკის" ლოგოტიპის ასოები
15-15 სმ.
ალუმინის ფანჯრის ბლოკი
RAL 9016
ალუმინის ფანჯრის ბლოკი
ფასადის ფერადი ფილა
ალუმინის ფანჯრის ბლოკი
15-15 სმ.
ალუმინის ფანჯრის ბლოკი
ალუმინის ფანჯრის ბლოკი
ალუმინის ფანჯრის ბლოკი
15-15 სმ.
ალუმინის ფანჯრის ბლოკი
ალუმინის ფანჯრის ბლოკი
ალუმინის ფანჯრის ბლოკი

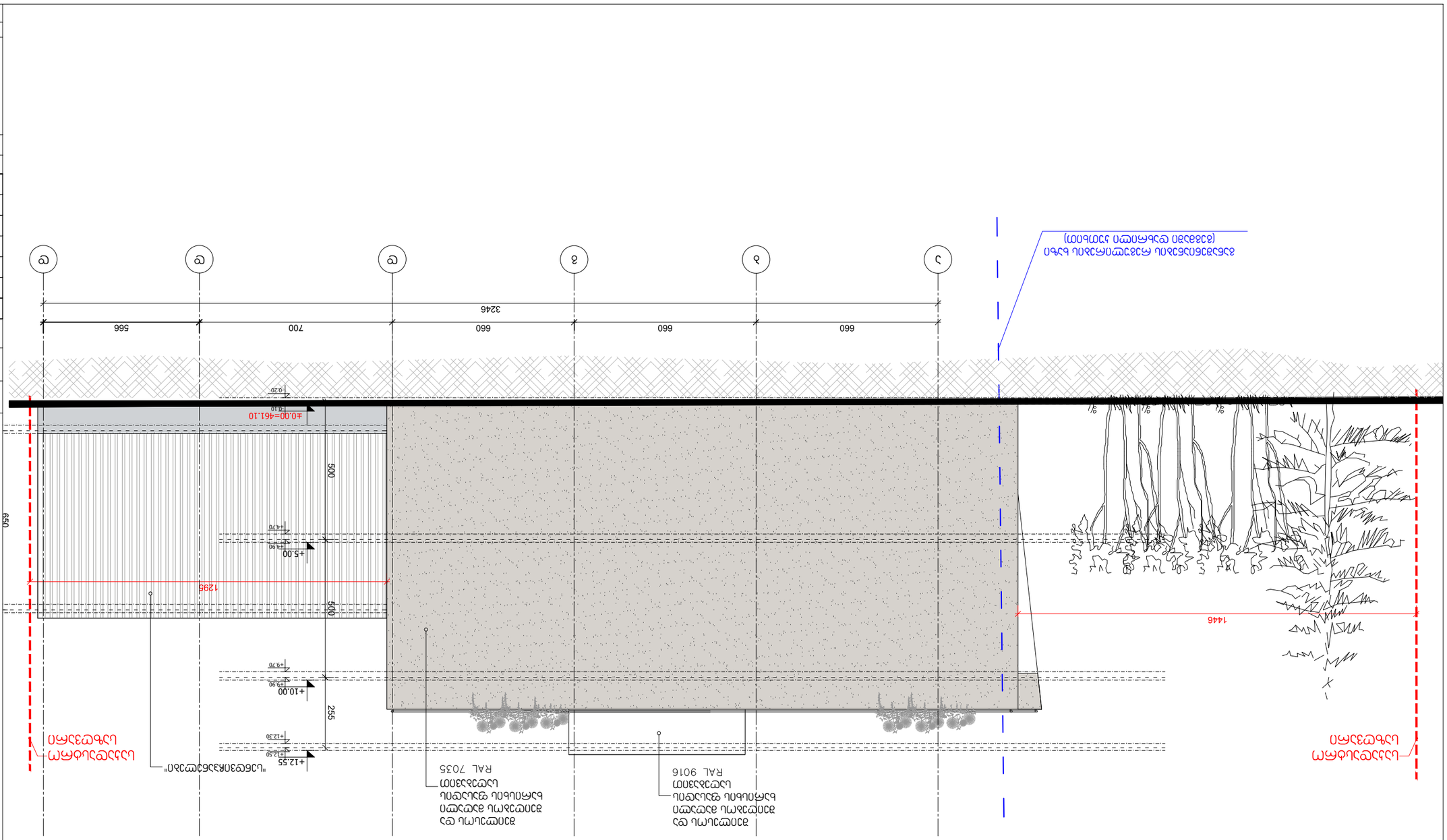

Авторский надзор	Согласовано	№ документа	Чертеж благоустройства
Гип		1.6	gegmebi.dwg
		A-3	

Экспликация элементов благоустройства

-0.15 (896.85) - Планировочная отметка

20.5 тыс2 - Площадь твердого покрытия

- Граница земельного участка

Примечания

1. Благоустройство территории выполнить в соответствии с требованиями СП 82.13330.2016 "Благоустройство территорий. Актуализированная редакция СНиП III-10-75", СП 42.13330.2016 "Градостроительство. Планировка и застройка городских и сельских поселений. Актуализированная редакция СНиП 2.07.01-89*", СП 59.13330.2016 "Доступность зданий и сооружений для маломобильных групп населения. Актуализированная редакция СНиП 35-01-2001", СП 35.13330.2011 "Мосты и трубы. Актуализированная редакция СНиП 2.05.03-84*", СП 34.13330.2012 "Автомобильные дороги. Актуализированная редакция СНиП 2.05.02-85*", СП 78.13330.2012 "Автомобильные дороги. Актуализированная редакция СНиП 3.06.03-85", СП 48.13330.2011 "Организация строительства. Актуализированная редакция СНиП 12-01-2004", СП 45.13330.2012 "Земляные сооружения, основания и фундаменты. Актуализированная редакция СНиП 3.02.01-87", СП 126.13330.2012 "Геодезические работы в строительстве. Актуализированная редакция СНиП 3.01.03-84", СП 70.13330.2012 "Несущие и ограждающие конструкции. Актуализированная редакция СНиП 3.03.01-87", СП 71.13330.2017 "Изоляционные и отделочные покрытия. Актуализированная редакция СНиП 3.04.01-87", СП 73.13330.2016 "Внутренние санитарно-технические системы зданий. Актуализированная редакция СНиП 3.05.01-85", СП 74.13330.2011 "Механизация строительства. Актуализированная редакция СНиП 3.01.01-85*", СП 76.13330.2016 "Электротехнические устройства. Актуализированная редакция СНиП 3.05.06-85", СП 77.13330.2016 "Системы автоматизации. Актуализированная редакция СНиП 3.05.07-85", СП 78.13330.2012 "Автомобильные дороги. Актуализированная редакция СНиП 3.06.03-85", СП 79.13330.2012 "Мосты и трубы. Актуализированная редакция СНиП 3.06.04-91", СП 80.13330.2016 "Газораспределительные системы. Актуализированная редакция СНиП 42-01-2002", СП 81.13330.2016 "Армирование железобетонных конструкций. Актуализированная редакция СНиП 3.03.01-87", СП 82.13330.2016 "Благоустройство территорий. Актуализированная редакция СНиП III-10-75", СП 83.13330.2016 "Армирование железобетонных конструкций. Актуализированная редакция СНиП 3.03.01-87", СП 84.13330.2016 "Железобетонные конструкции. Актуализированная редакция СНиП 3.03.01-87", СП 85.13330.2016 "Железобетонные конструкции. Актуализированная редакция СНиП 3.03.01-87", СП 86.13330.2016 "Железобетонные конструкции. Актуализированная редакция СНиП 3.03.01-87", СП 87.13330.2016 "Железобетонные конструкции. Актуализированная редакция СНиП 3.03.01-87", СП 88.13330.2016 "Железобетонные конструкции. Актуализированная редакция СНиП 3.03.01-87", СП