არქიტექტურული პროექტი

კ. აბხაზის ქ. 29. სასტუმრო 110 ნომერზე. კულტურული მემკვიდრეობის შძრავი ძეგლის რეაბილიტაცია-რეკონსტრუქციის კორექტირებული პროექტი.



დამკვეთი

შპს "ძველი ქუჩა" (ს.კ. 204568182)

შემსრულებელი

შ.პ.ს. "შალვა მიქელაძის არქიტექტურული კაბინეტი"

ს.კ: 405214628

არქიტექტურული პროექტის განმარტებითი ბარათი

პროექტი წარმოადგენს კ. აფხაზის ქუჩის 29 ნომერში, არსებული ისტორიული ძეგლისა და მის მიმდებარედ
(ვ. ბერიძის ქუჩის გასწვრივ) შენობების ტრანსფორმაციას მაღალი კლასის სასტუმროდ

პროექტის სირთულე მდგომარეობდა შემდეგში:

1) ახალი სასტუმროს მოცულობა და მასშტაბი, მიუხედავად მისი სიდიდისა, შესაბამისობაში უნდა ყოფილიყო ისტორიულ განაშენიანებასთან.
2) ახალი შენობის სტილისტური სახე, არქიტექტურული ფორმები და გამოყენებული საფასადე მასალები ორგანულად ჩაწერილიყო გარემოში.
3) შეძლებისდაგვარად შეგვენარჩუნებინა არსებული ძეგლი და ისტორიული გარემო.

ისტორიული შენობა-ნაგებობების არსებული გეგმარებითი ქსოვილი, მისი ადაპტირების შემთხვევაში, არ გვაძლევდა ახალი, თანამედროვე მოთხოვნათა შესაბამისი სასტუმრო კომპლექსის დაპროექტების საშუალებას. უნდა გადაგვეწყვიტა, როგორ გაგვეცალკევებინა ერთმანეთისგან ღირებული შენობები ნაკლებად ღირებულისაგან. ჩვენი პროექტით ხელუხლებლად უნდა დარჩენილიყო ლესელიძის ქუჩაზე მდგომი ორსართულიანი შენობა და ბერიძის ქუჩის გასწვრივ მდგომი შენობების რიგი, რადგან ისინი ინახავენ ურბანული სივრცის ისტორიულ სახეს. აგრეთვე ისტორიულ ღირებულებას წარმოადგენს მიწისქვეშა სივრცეებში განთავსებული მოცულობაც. მხედველობაში გვაქვს თაღოვანი სარდაფები.

ახალი არქიტექტურული მოცულობები განვათავსეთ ძეგლის საფასადე კედლებიდან მოშორებით, სიღრმეში, სამი ოთხი მეტრის დაშორებით, რათა გაზრდილ სართულიანობას არ მოეხდინა ძველი შენობების მასშტაბების არაკორექტული რღვევა. ამრიგად შევქმენით ძველი და ახალი მოცულობების ორი სიბრტყე. ამათგან ახალ მოცულობებს უნდა შეექმნათ გარკვეული ფონი ძველი კლასიკური ფასადებისათვის. მიგვაჩნი, რომ ძველი შენობები პირდაპირ შეხებაში არ უნდა ყოფილიყო ახალ კედლებთან და ისინი დაპროექტდა, როგორც დამოუკიდებელი, ცალკე მდგომი კომპოზიცია. ახალი მოცულობის 3-4 სართულიან ნაწილს, მიმდებარე ქუჩების (აფხაზის და ბერიძის) ხედვის რაკურსებიდან, მთლიანად ფარავს ძველი შენობების კედლები. ბოლო ორი სართული ამ ქუცებიდან ხილვადია, თუმცა სულ ბოლო სართული კიდევ უფრო სიღრმეშია შეწეული და დასრულებულია ქანობიანი სახურავით. შენობის გარკვეულ და მნიშვნელოვან ნაწილზე დახრილი, თუნუქის სახურავის მოწყობა, ისტორიული ქალაქის განაშენიანებითაა ნაკარნახევი.

კ. აფხაზის ქუჩის მართობულ ღერძზე, ისტორიული შენობა გავათავისუფლეთ გვიანდელი, ე.წ. საბჭოთა პერიოდის მიშენებებისგან (ძეგლის ატრიუმიანი ნაწილი), სადაც შევქმენით გალერეა. გალერეამ, სასტუმროს ატრიუმიანი ინტერიერის გავლით, დააკავშირა აფხაზის და ხანძთელის ქუჩები. არსებული მდგომარეობით აქ იყო შიდა, ჩაკეტილი, მართკუთხა ფორმის, გადახურული ეზო. ნაკვეთის სიღრმეში დაპროექტდა გალერიის მართობული, ბერიძის და ხანძთელის ქუჩების დამაკავშირებელი მეორე გასასვლელიც. საპროექტო ნაკვეთზე გამავალი ეს ახალი სივრცეები ქმნის ძველი ქალაქისათვის დამახასიათებელ, წარსულში კარგად ნაცნობ და ორგანულ ურბანულ კონტექსტს, როდესაც კერძო და საზოგადო სივრცე ერთიანდება ერთ მულტიფუნქციულ გარემოში.

შენობის ახალი მოცულობების იერსახის გადაწყვეტისას, გამოვიყენეთ საფასადე მოსაპირკეთებელი მასალა, რომელიც ასახავს თანამედროვე არქიტექტურის უახლეს ტენდენციებს, თუმცა ვფიქრობთ ეს ელემენტი, ამავდროს ორგანულად ერწყმის ისტრიულ განაშენიანებას, არ შეაქვს რა ძველ ურბანულ ქსოვილში უცხო და მკვეთრად დისონანსური არქიტექტურული ტენდენციები. შენობა დაფარულია ძირითადად საფასადე სიბრტყიდან 60 სმ-ის დაცილებით დაკიდული, თიხის ფილებისგან შედგენილი ბადით, რომელიც ფასადს გარკვეულ სიმსუბუქეს და გამჭვირვალობის ეფექტს სძენს. ბადე შენობის ინტერიერში ატარებს საჭირო რაოდენობის სინათლეს, ხოლო ფასადებს ერთგვარ ხალიჩისებრ ტექსტურას აძლევს. ეს თიხის ფარდა ერთგვარი ფონია ძველი ფასადების უკეთ გამოკვეთისათვის.

არქიტექტორი შ. მიქელაძე შ. მიქელაძე

ტექნიკურ-ეკონომიკური მაჩვენებლები

პროექტირებამდე მიღებული ტექნიკურ-ეკონომიკური მაჩვენებლები (არქიტექტურული ძეგლი)	პროექტირის შემდგომ მიღებული ტექნიკურ-ეკონომიკური მაჩვენებლები (სასტუმრო)
მიწის ნაკვეთის დაზუსტებული ფართობი - 1655 მ²	მიწის ნაკვეთის დაზუსტებული ფართობი - 1655 მ²
შენობის განაშენიანების ფართობი - 1516.63 მ²	შენობის განაშენიანების ფართობი - 1589.21 მ²
შენობის საერთო ფართობი - 3667.06 მ²	შენობის საერთო ფართობი - 6852.73 მ²
აქედან:	აქედან:
სარდაფის ფართობი - 768.31 მ²	სარდაფის ფართობი - 1269.32 მ²
საცხოვრებელი ფართობი - 2352.58 მ²	სასტუმროს ნომრების ფართობი - 2976.1 მ²
კიბის უჯრედის ფართობი - 68.94 მ²	საზოგადოებრივი და საჯარო სარგებლობის ფართობი - 1002.91 მ²
კორიდორის ფართობი - 416.74	კიბის უჯრედისა და ლიფტის ფართობი - 311.12 მ²
საზაფხულო ფართობი - 60.49 მ²	კორიდორის ფართობი - 917.37
	საზაფხულო ფართობი - 375.91 მ²

პროექტის სახელწოდება
კ. აფხაზის ქ. 29. სახტუმრო 110 ნომრზე. კულტურული მემკვიდრეობის უძრავი ძეგლის რეაბილიტაცია-რეკონსტრუქციის კორექტირებული პროექტი.
შემსრულებელი
შ.პ.ს. "შალვა მიქელაძის არქიტექტურული კაბინეტი" ს.კ. 405214628
მისამართი
თბილისი ს. ცინცაძის ქ. №3 chalvamikeladze@hotmail.com

თანამდებობა	გვარი	ხელმოწერა
პრ.ხელმძღვან.	ჩ.ზაზუნიშვილი	
პრმთ.არქიტექ	შ. მიქელაძე	შ. მიქელაძე
შეასრულა	გ. ცოცოშვილი	

პროექტის სტადია

არქიტექტურული პროექტი

ფორმატი A- 1

განმარტებითი ბარათი

მასშტაბი: 1:100	თარიღი: 2019

ექსპლიკაცია

პირობითი ნიშნები

შენიშვნა

ზომები მოცემულია მილიმეტრებში. სიმაღლის ნიშნულები მოცემულია მეტრებში
არქიტექტურული ძეგლის მუშა ნახაზები იხ. რესტავრაციის პროექტში

დამკვეთი

შპს "ძველი ქუჩა" (ს.კ. 204568182)

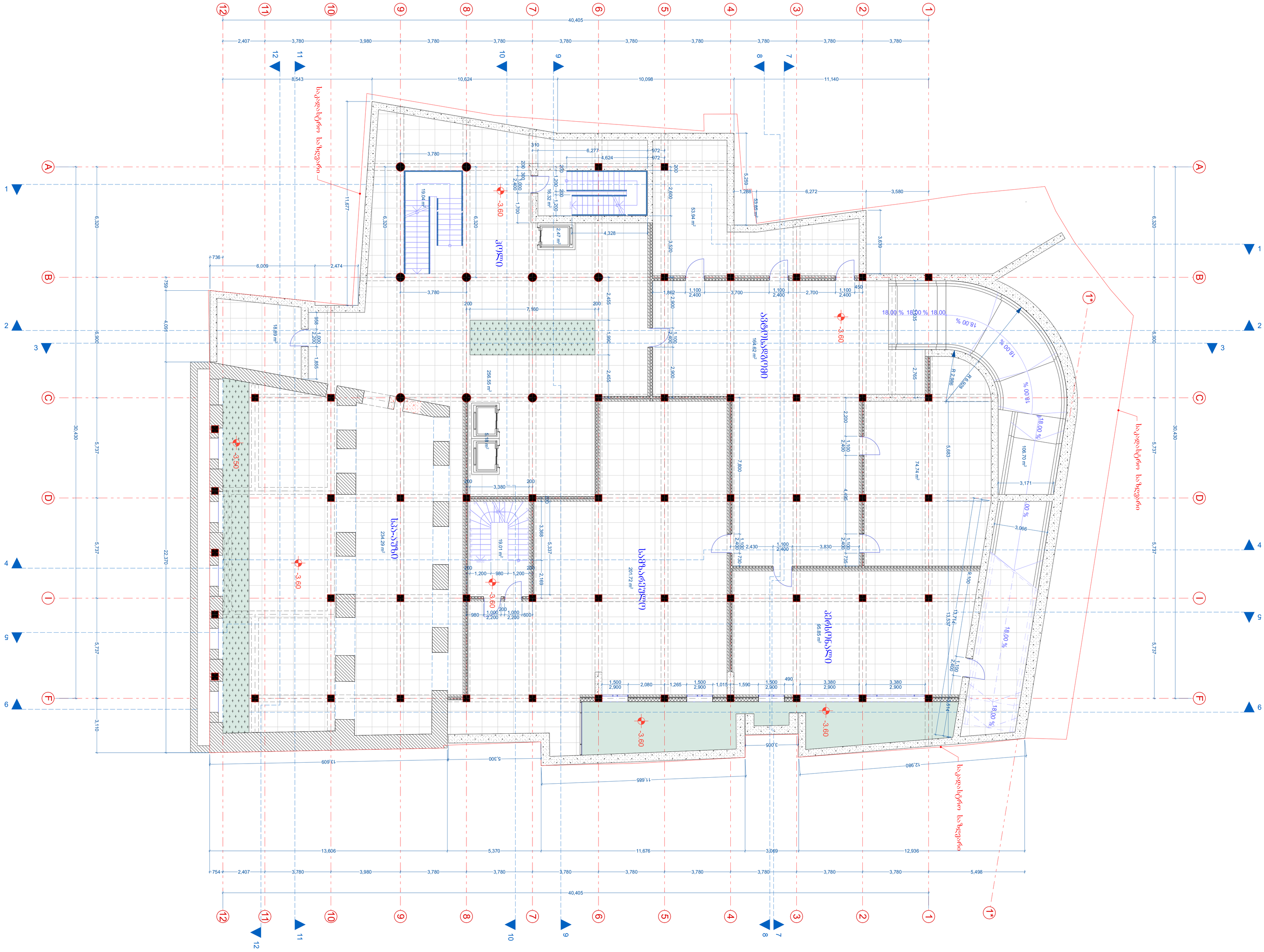
საპროექტო საზღვარი
საპროექტო საზღვარი
საპროექტო საზღვარი
ნაგებობა
ტერასა
ტერასა
ტერას

პროექტის სახელწოდება	ქ. ლეონიძის ქუჩა №3 მიმდებარე ტერიტორიაზე 110 ნაგებობის ეკლესიის, გვირაბის, გვირაბისთავის ეკლესიის, ეკლესიის

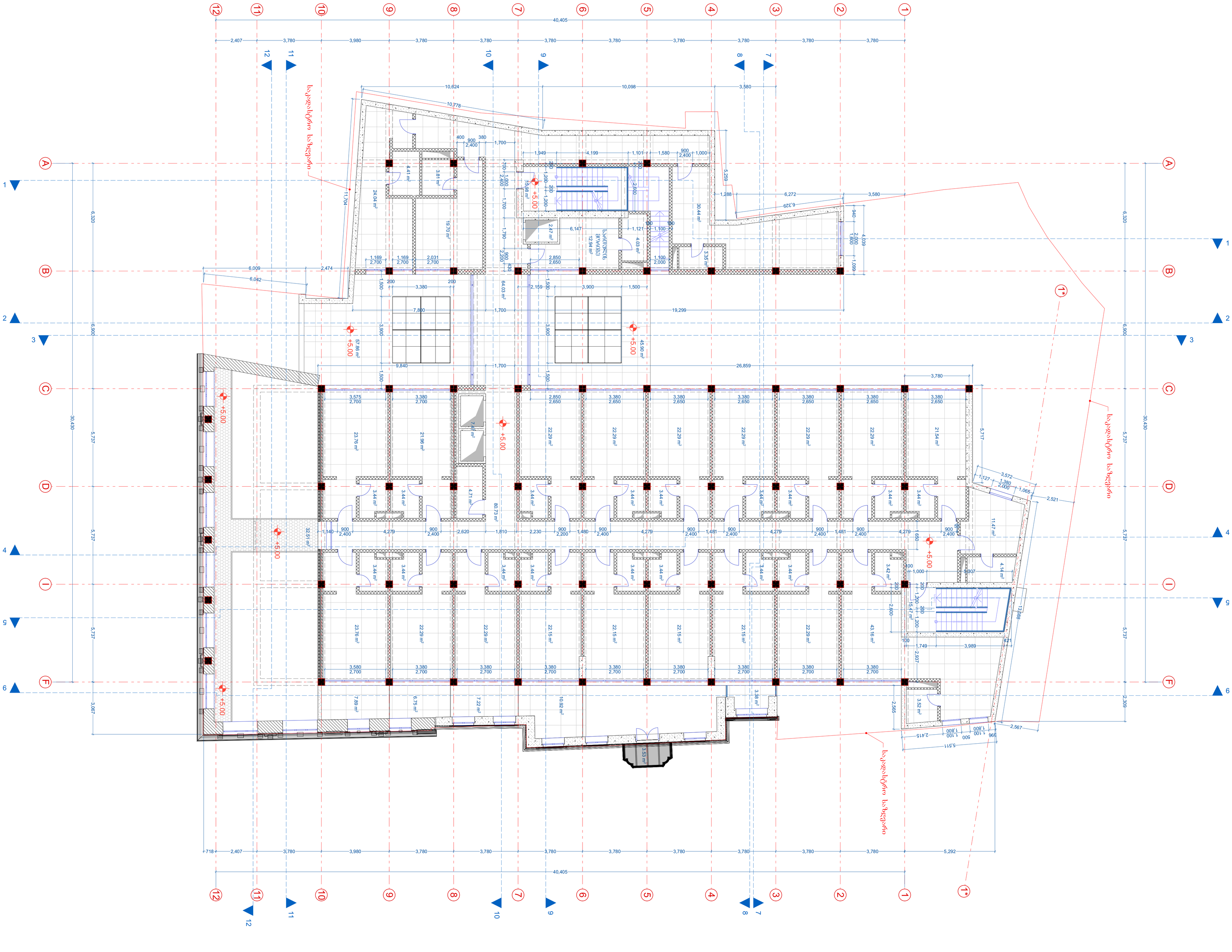
40,405
10,624
10,098
3,580
10,778
11,704
ხედი ჭიშკრიდან
ხედი ეზოდან
+5.00
+5.00
+5.00

პროექტის სახელწოდება

ქ. აფხაზის ქ. 29. სასტუმრო 110 ნომერზე. კულტურული მემკვიდრეობის უძრავი ძეგლის რეაბილიტაცია-რეკონსტრუქციის კორექტირებული პროექტი.

შემსრულებელი

შ.პ.ს. "შალვა მიქელაძის არქიტექტურული კაბინეტი"
ს.კ: 405214628

მისამართი

თბილისი ს. ცინცაძის ქ. №3
chalvamikeladze@hotmail.com

თანამდებობა	გვარი	ხელმოწერა
პრ.ხელმძღვან.	ნ.ზაზუნიშვილი	
პრ.მთ.არქიტექტ.	შ. მიქელაძე	
შესრულა	გ. ცოცოშვილი	

პროექტის სტადია

არქიტექტურული პროექტი

ფორმატი A - 1

მესამე სართულის გეგმა 8.10 ნიშნულზე

მასშტაბი: 1:100	თარიღი: 2019

ექსპლიკაცია

პირობითი ნიშნები

შენიშვნა

ზომები მოცემულია მილიმეტრებში.
ხიმაღლის ნიშნულები მოცემულია მეტრებში
არქიტექტურული ძეგლის მეშა ნახაზები იხ. რესტავრაციის პროექტში

დამკვეთი

შპს "ძველი ქუჩა" (ს.კ. 204568182)

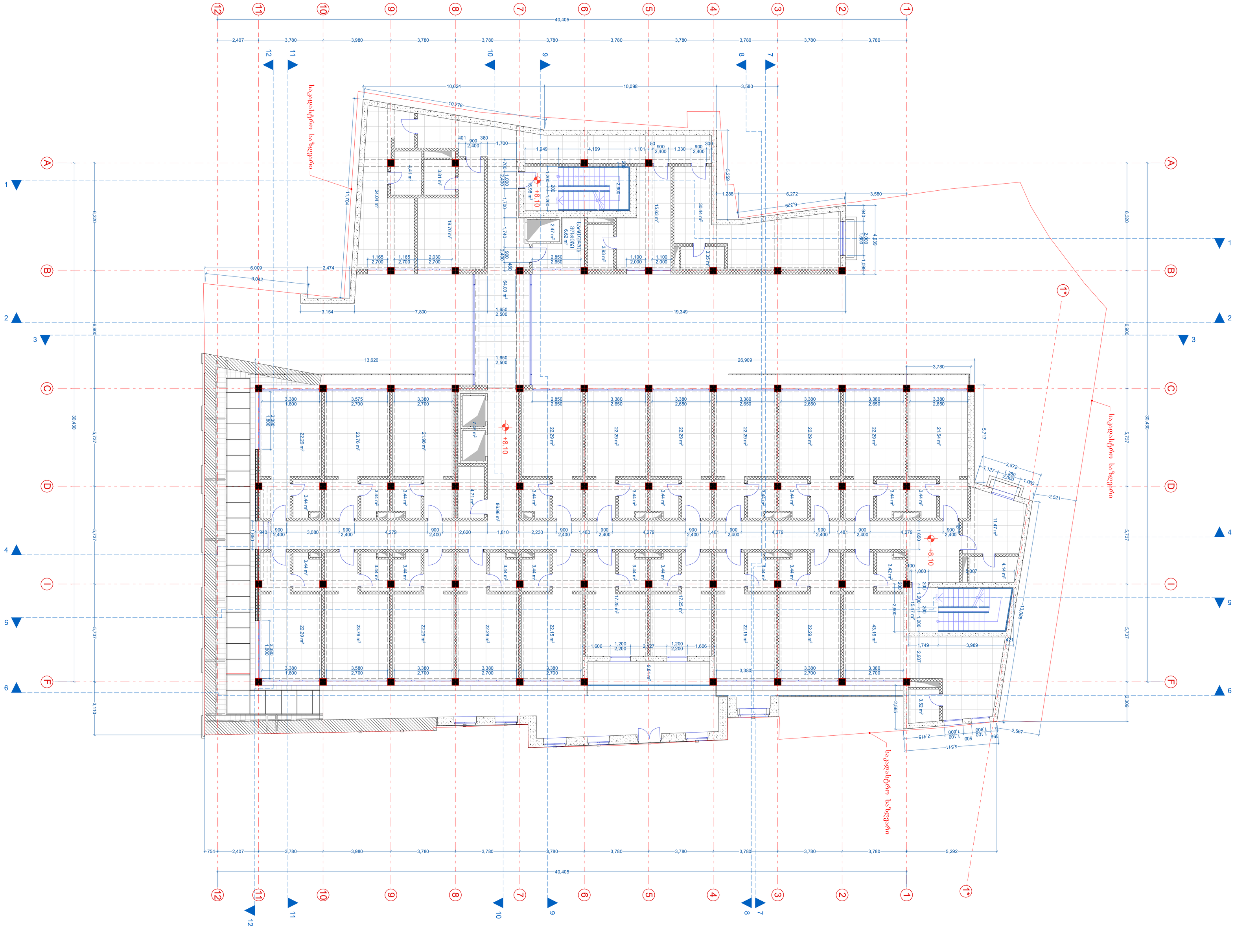

პროექტის სახელწოდება

ქ. ფოცხიის ქ. 29. სასტუმრო 110 ნომერზე. კულტურული მემკვიდრეობის უძრავი ძეგლის რეაბილიტაცია-რეკონსტრუქციის კორექტირებული პროექტი.

შემსრულებელი

შ.პ.ს. "შალვა მიქელაძის არქიტექტურული კაბინეტი"
ს.კ: 405214628

მისამართი

თბილისი ს. ცინცაძის ქ. №3
chalvamikeladze@hotmail.com

თანამდებობა	გვარი	ხელმოწერა
არ.ხელმძღვან.	ნ.ზაზუნიშვილი	
არ.მთ.არქიტექ.	შ. მიქელაძე	
შემსრულა	გ. ცოცოშვილი	

პროექტის სტადია

არქიტექტურული პროექტი

ფორმატი A - 1

მეოთხე სართულის გეგმა 11.20 ნიშნულზე

მასშტაბი: 1:100	თარიღი: 2019

ეხსპლიკაცია

პირობითი ნიშნები

შენიშვნა

ზომები მოცემულია მილიმეტრებში.
ხიმაღლის ნიშნულები მოცემულია მეტრებში
არქიტექტურული ძეგლის მუშა ნახაზები იხ. რესტავრაციის პროექტში

დამკვეთი

შპს "ძველი ქუჩა" (ს.კ. 204568182)

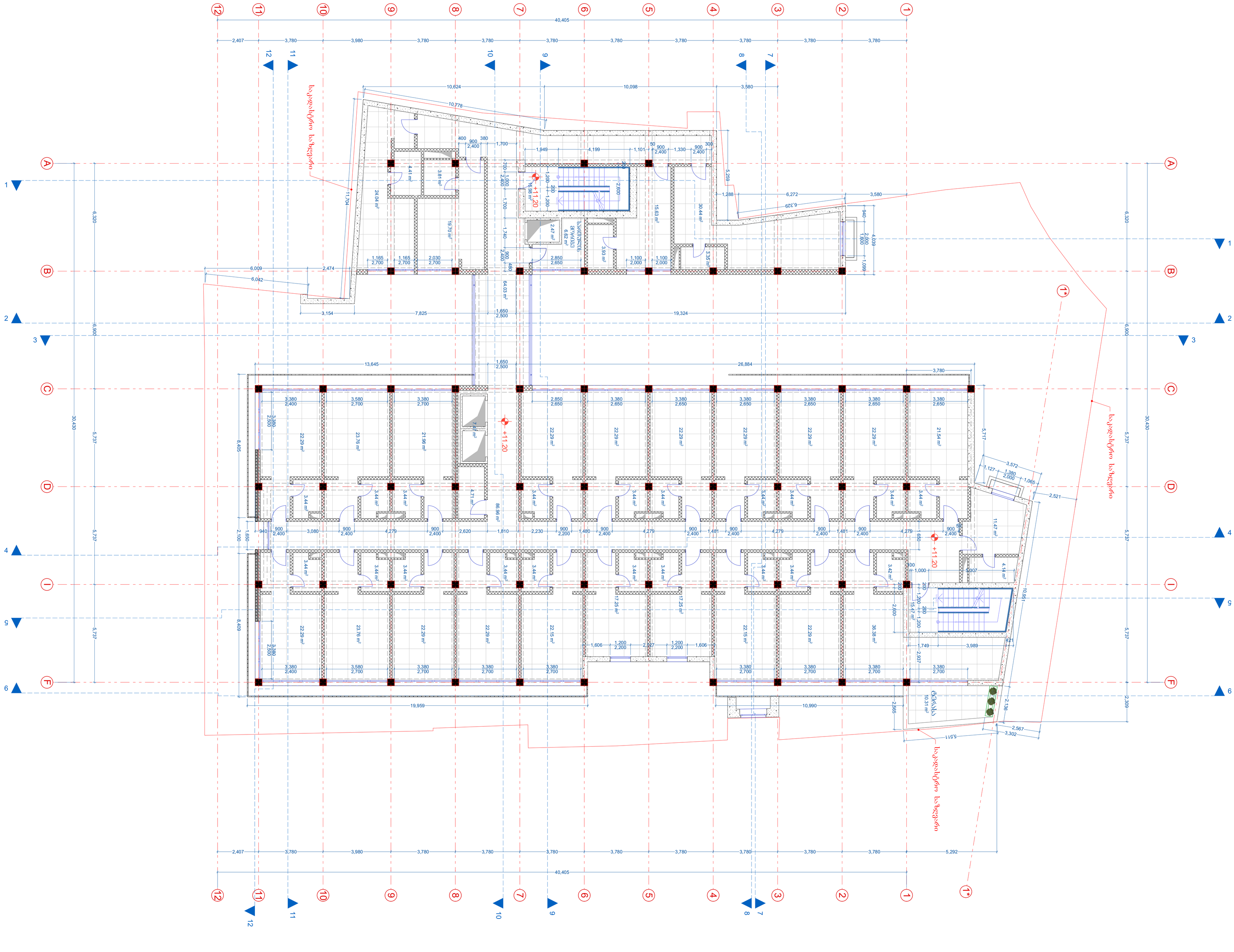

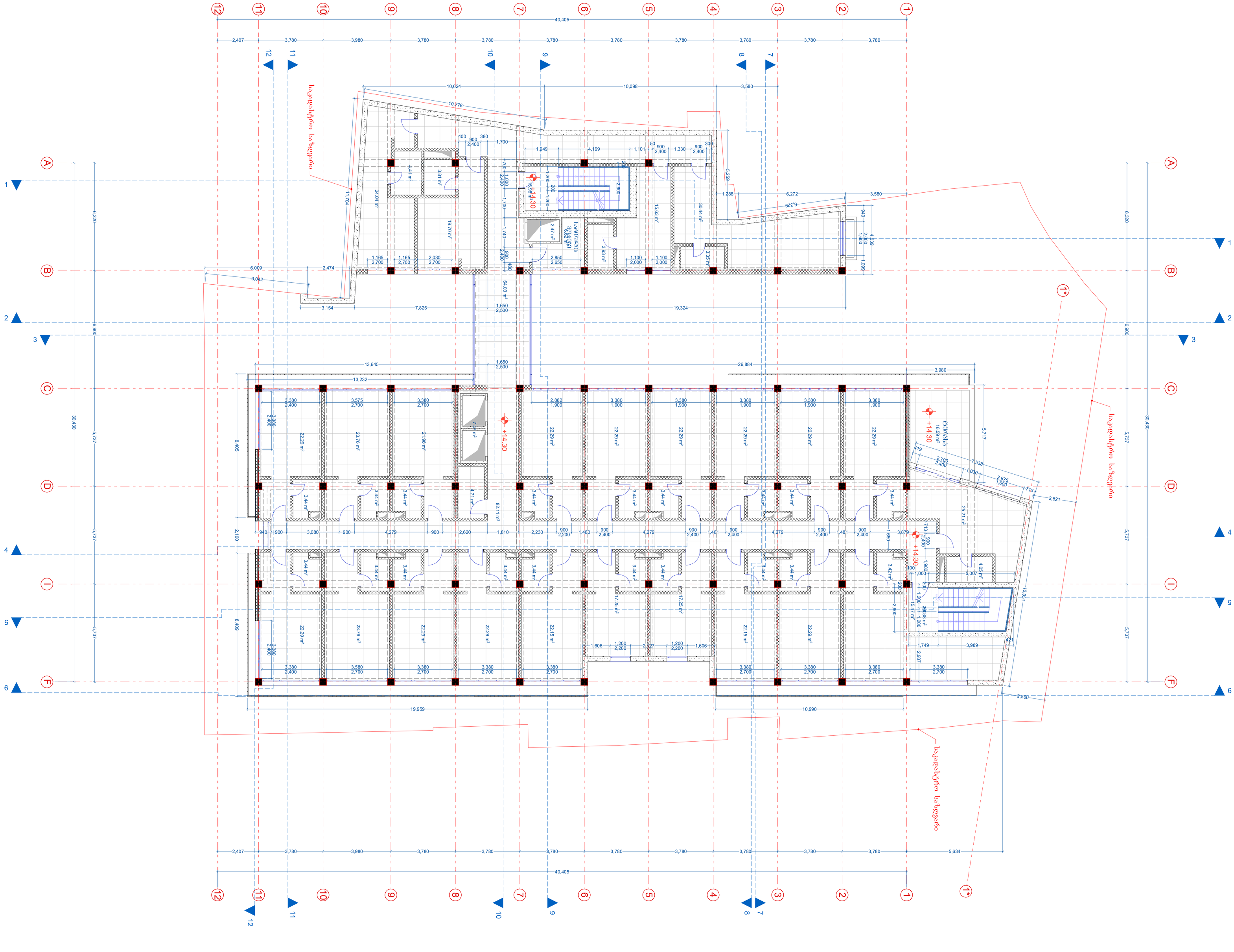

პროექტის სახელწოდება
ქ. ფოთის ქ. 29. სასტუმრო 110 ნომერზე. კულტურული მემკვიდრეობის უძრავი ძეგლის რეაბილიტაცია-რეკონსტრუქციის კორექტირებული პროექტი.
შემსრულებელი
შ.პ.ს. "შალვა მიქელაძის არქიტექტურული კაბინეტი" ს.კ: 405214628
მისამართი
თბილისი ს. ცინცაძის ქ. №3 chalvamikeladze@hotmail.com

თანამდებობა	გვარი	ხელმოწერა
პრ.ხელმძღვან.	ნ.ზაზანიშვილი	
პრ.მთ.არქიტექ.	შ. მიქელაძე	
შემსრულა	გ. ცოცაშვილი	

პროექტის სტადია
არქიტექტურული პროექტი
ფორმატი **A** - 1
მეზუთე სართულის გეგმა 14.30 ნიშნულზე
მასშტაბი: 1:100 — თარიღი: 2019
ეძხალიკაცია
პირობითი ნიშნები
შენიშვნა
ზომები მოცემულია მილიმეტრებში. სიმაღლის ნიშნულები მოცემულია მეტრებში არქიტექტურული ძეგლის მუშა ნახაზები იხ. რესტავრაციის პროექტში
დამკვეთი
შპს "ძველი ქუჩა" (ს.კ. 204568182)

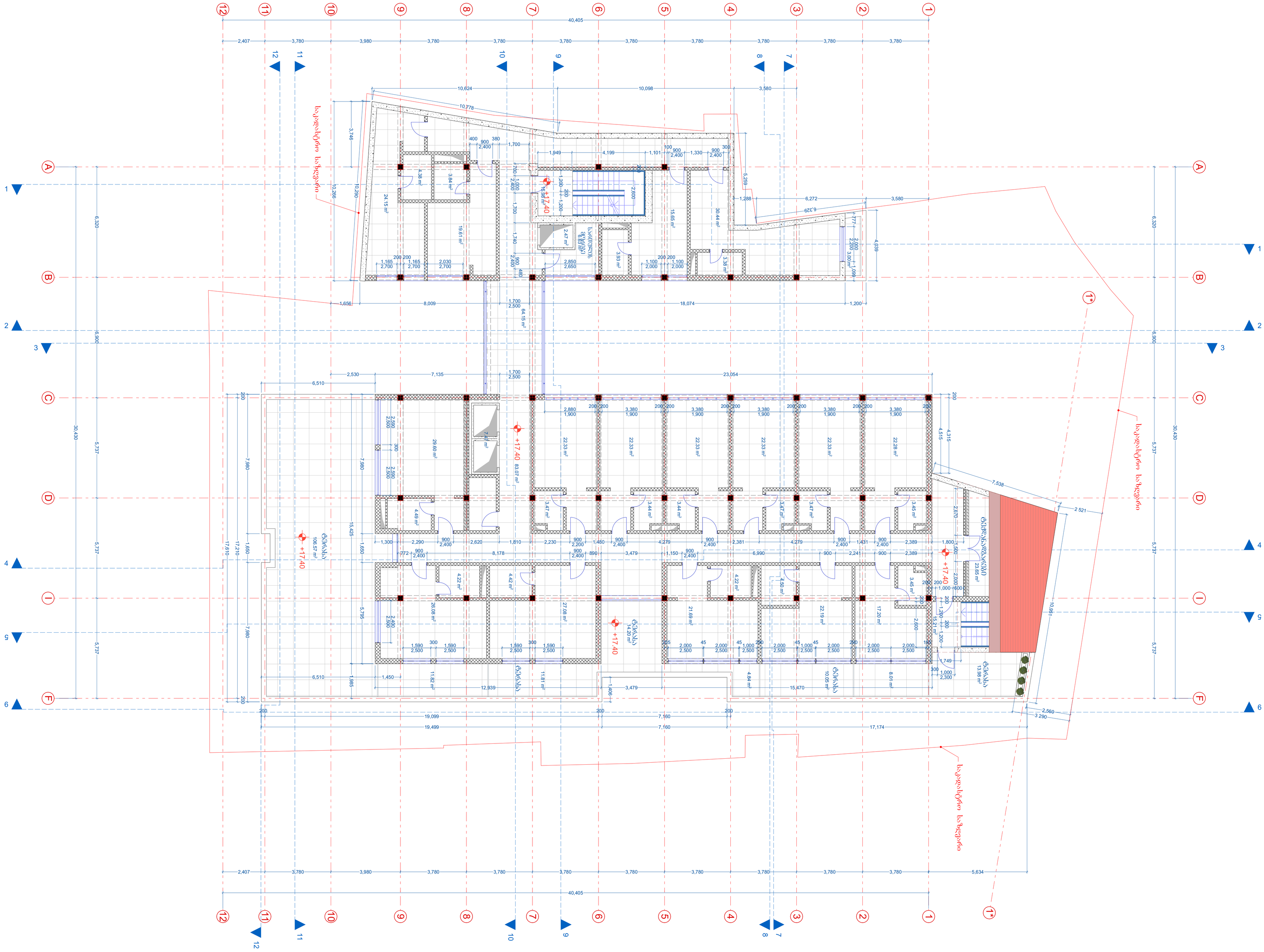
საკადასტრო საზღვარი
საკადასტრო საზღვარი
+17.40
+17.40
+17.40

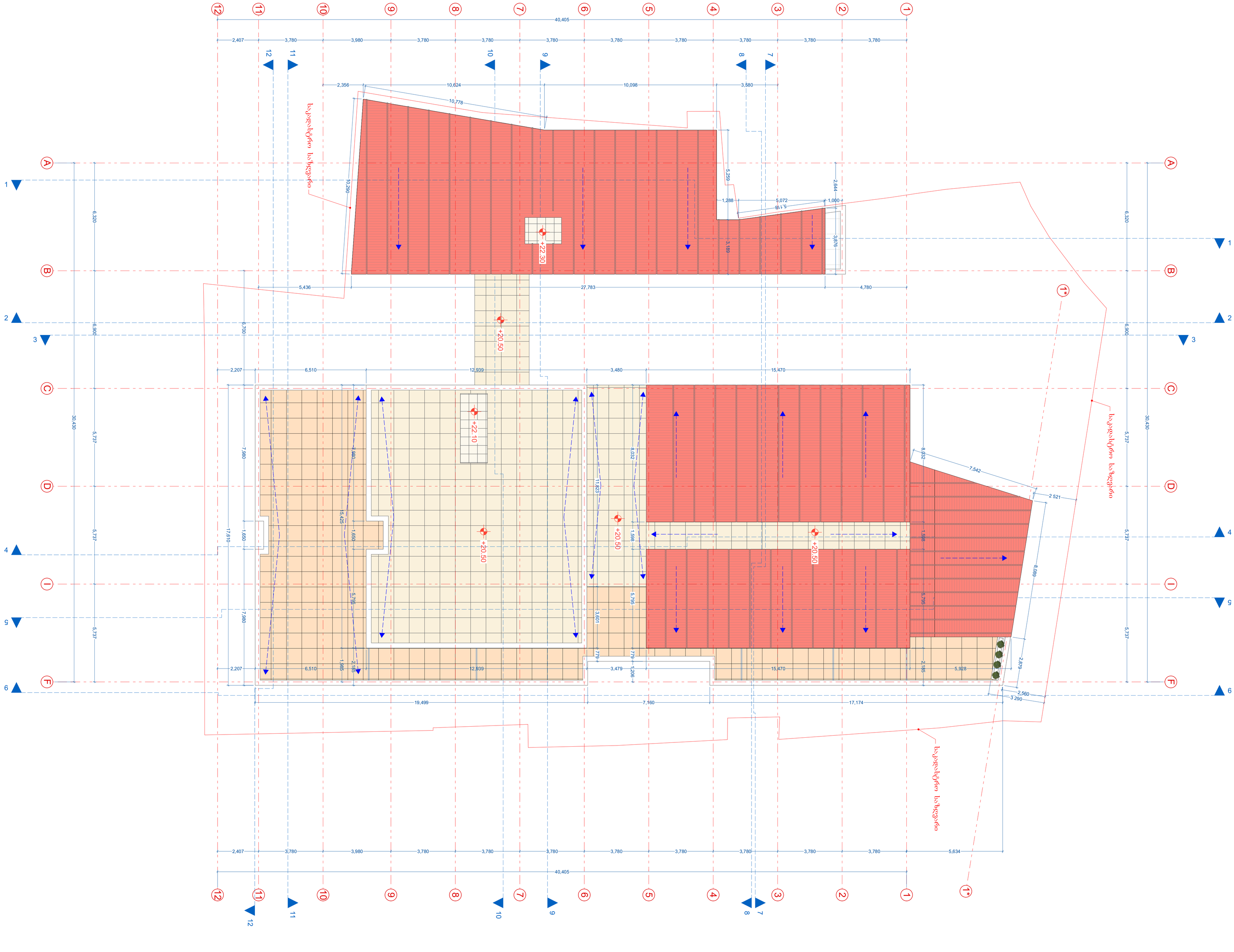

პროექტის სახელწოდება
ქ. აფხაზის ქ. 29. სასტუმრო 110 ნომრის ქვ. კულტურული მემკვიდრეობის უძრავი ძეგლის რეაბილიტაცია-რეკონსტრუქციის კორექტირებული პროექტი.
შემსრულებელი
შ.პ.ს. "შალვა მიქელაძის არქიტექტურული კაბინეტი" ს.კ: 405214628
მისამართი
თბილისი ს. ცინცაძის ქ. №3 chalvamikeladze@hotmail.com

თანამდებობა	გვარი	ხელმოწერა
პრ.ხელმძღვან.	ნ.ზაზუნიშვილი	
პრ.მთ.არქიტექტ.	შ. მიქელაძე	
შემსრულა	გ. ცოცოშვილი	

პროექტის სტადია
არქიტექტურული პროექტი
ფორმატი A - 1
სახურავის გეგმა

მასშტაბი: 1:100	თარიღი: 2019

ეძღვნება
პირობითი ნიშნები
შენიშვნა
ზომები მოცემულია მილიმეტრებში. ხიმაღლის ნიშნულები მოცემულია მეტრებში არქიტექტურული ძეგლის მუშა ნახაზები იხ. რესტავრაციის პროექტში
დამკვეთი
შპს "ძველი ქუჩა" (ს.კ. 204568182)

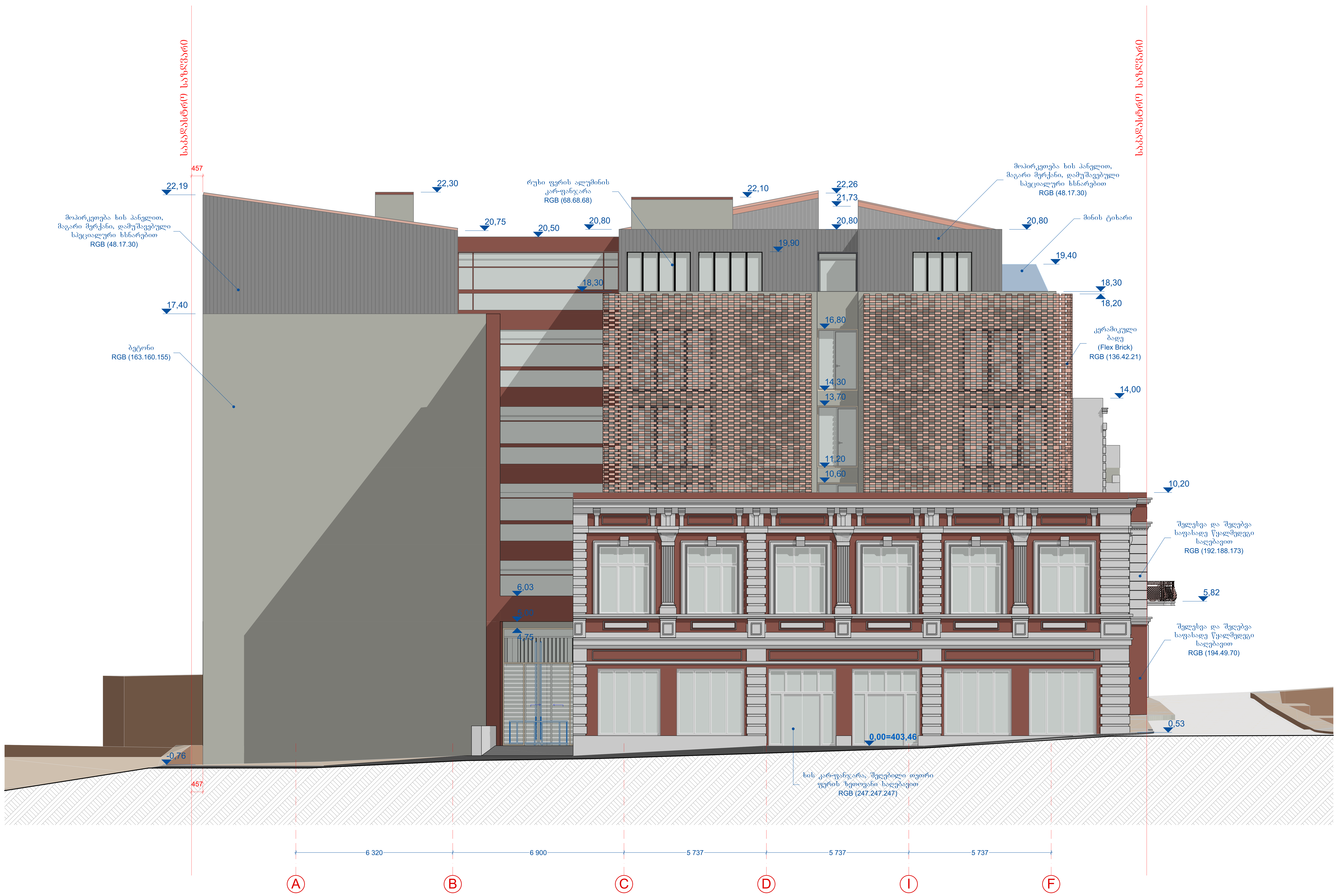

პროექტის სახელწოდება		
კ. აფხაზის ქ. 29. სასტუმრო 110 ნომერზე. კულტურული მემკვიდრეობის უძრავი ძეგლის რეაბილიტაცია-რეკონსტრუქციის კორექტირებული პროექტი.		
შემსრულებელი		
შ.პ.ს. "შალვა მიქელაძის არქიტექტურული კაბინეტი" სკ: 405214628		
მისამართი		
თბილისი ს. ცინცაძის ქ. №3 chalvamikeladze@hotmail.com		
თანამდებობა	გვარი	ხელმოწერა
პრ.ხელმძღვან.	ნ.ზაზუნიშვილი	
პრ.მთ.არქიტექ.	შ. მიქელაძე	
შეასრულა	გ. ციციშვილი	
პროექტის სტადია		
არქიტექტურული პროექტი		
ფორმატი **A -** 1		
ფასადი A-F ღერძებზე		
მასშტაბი: 1:100	თარიღი: 2019	
ექსპლიკაცია		
პირობითი ნიშნები		
შენიშვნა		
ზომები მოცემულია მილიმეტრებში. სიმაღლის ნიშნულები მოცემულია მეტრებში არქიტექტურული ძეგლის მუშა ნახაზები იხ. რესტავრაციის პროექტში		
დამკვეთი		
შპს "ძველი ქუჩა" (სკ. 204568182)		


1* 1 2 3 4 5 6 7 8 9 10 11 12
2 407 3 760 3 980 3 760 3 760 3 760 3 760 3 760 3 760 3 760 3 760 3 760 3 780
0.59
10.20
12.00
18.30
18.20
2 568
1.67
3.82
1.95
3.27
4.63
4.48
5.00
5.75
7.70
7.55
8.10
8.85
10.65
12.10
13.90
14.30
17.00
18.30
18.33
18.13
19.90
20.80
20.75
20.50
20.20
21.93
22.26
22.30
22.10
22.19
10.20
11.20
13.40
14.30
16.50
14.60
3.47
3.30
3.28
5.81
5.01
4.97
122
180
130
180
145
ბეტონი
RGB (163.160.155)
ასფალტის საფარი
RGB (68.68.68)
ბეტონის ბორდიური
RGB (73.16.11)
ბეტონის ბორდიური
RGB (73.16.11)
ასფალტის საფარი
RGB (68.68.68)
ბეტონის ბორდიური
RGB (73.16.11)
ბეტონის ბორდიური
RGB (73.16.11)
ბეტონის ბორდიური
RGB (73.16.11

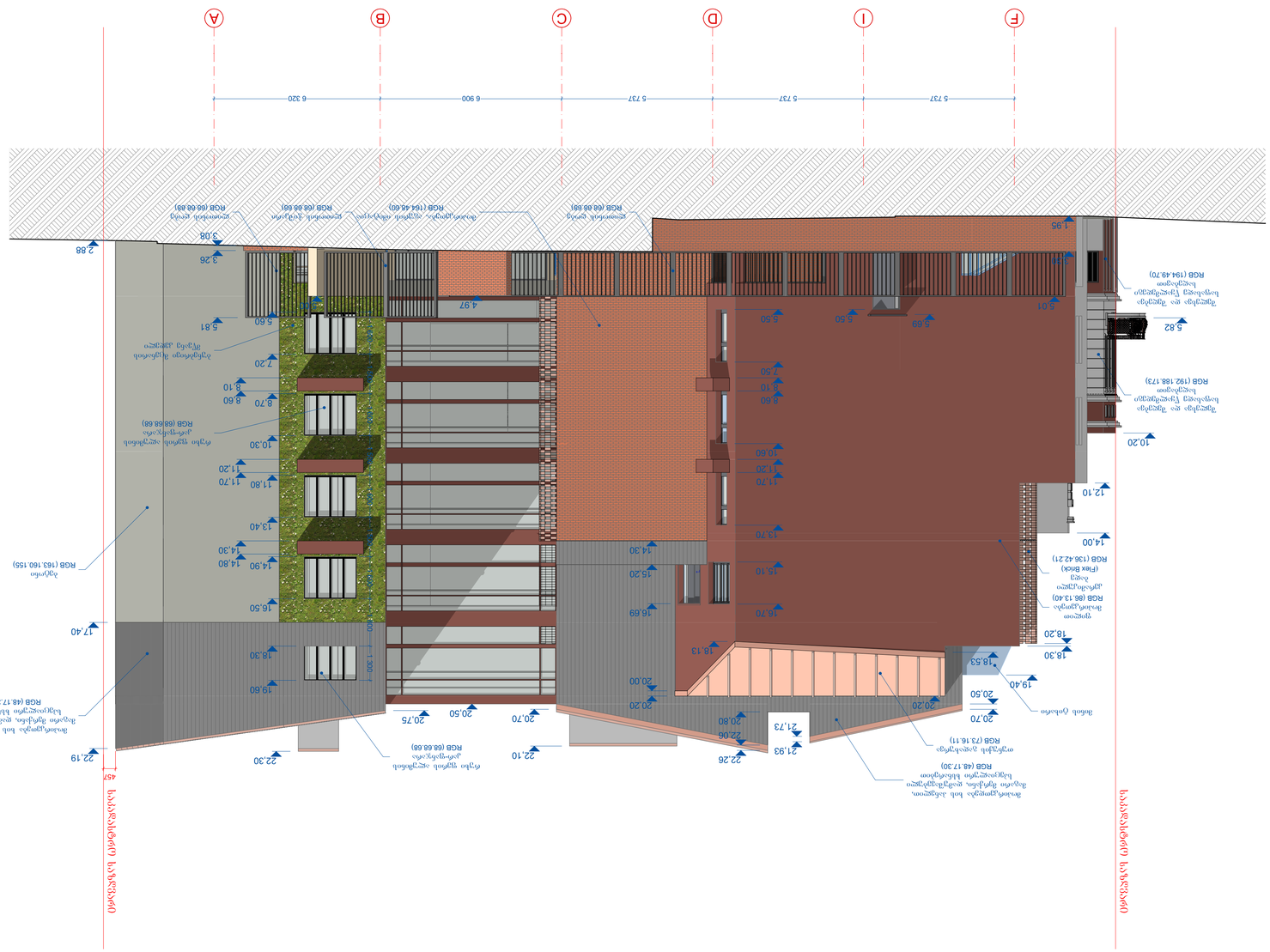
A
B
C
D
I
F
5 737
5 737
5 900
6 320
2.88
3.08
3.26
4.97
5.60
5.81
7.20
8.60
8.70
8.10
10.30
11.80
11.70
11.20
13.40
14.90
14.80
14.30
16.50
17.40
18.30
19.60
22.19
22.30
20.75
20.50
20.70
20.80
22.10
22.26
21.93
21.73
20.20
20.00
18.13
16.69
16.70
15.20
15.10
14.30
13.70
12.60
11.70
11.20
10.60
10.20
12.10
14.00
18.20
18.30
18.53
19.40
20.50
20.70
20.20
5.01
5.50
5.69
5.50
7.60
8.60
8.10
5.82
10.20
1.95
2.78
3.08
5.82
10.20
1.95
2.78
3.08
5.82
10.20
1.95
2.78
3.08



პროექტის სახელწოდება

ქ. აფხაზის ქ. 29. სასტუმრო 110 ნომერზე. კულტურული მემკვიდრეობის უძრავი ძეგლის რეაბილიტაცია-რეკონსტრუქციის კორექტირებული პროექტი.

შემსრულებელი

შ.პ.ს. "შალვა მიქელაძის არქიტექტურული კაბინეტი"
სკ: 405214628

მისამართი

თბილისი ს. ცინცაძის ქ. №3
chalvamikeladze@hotmail.com

თანამდებობა	გვარი	ხელმოწერა
პრ.ხელმძღვან.	ნ.ზაზუნიშვილი	
პრ.მთ.არქიტექ.	შ. მიქელაძე	
შეასრულა	გ. ციციშვილი	

პროექტის სტადია

არქიტექტურული პროექტი

ფორმატი **A** - 1

ფასადი **1-12** ღერძებზე

მასშტაბი: 1:100	თარიღი: 2019

ექსპლიკაცია

პირობითი ნიშნები

შენიშვნა

ზომები მოცემულია მილიმეტრებში.
სიმაღლის ნიშნულები მოცემულია მეტრებში
არქიტექტურული ძეგლის მუშა ნახაზები იხ. რესტავრაციის პროექტში

დამკვეთი

შპს "ძველი ქუჩა" (სკ. 204568182)

ა. ოჩხუბის ქ. 29, სს/კ 110 ნომრების მესაკუთრეთა ბინათმფლობელობის უფლება დაფიქსირებული საერთო ქონების რეაბილიტაციის-რეკონსტრუქციის პროექტი

შპს „ტექნო ინჟინირინგ კონსალტინგ ჯორჯიან“
ს/კ 405214628

ᲐᲠᲥᲘᲢᲔᲥᲢᲘ

ორგანიზაციის დასახელება: შპს „ტექნო ინჟინირინგ კონსალტინგ ჯორჯიან“
ელ-ფოსტა: chalvamikeladze@hotmail.com

არქიტექტორი:	ჩ. ჭალვაძე	
პროექტის ხელმძღვანელი:	ნ. ბიწაძე	
კონსტრუქციული ნაწილის ხელმძღვანელი:	ე. ლომსაძე	

ᲐᲠᲥᲘᲢᲔᲥᲢᲣᲠᲣᲚᲘ ᲜᲐᲬᲘᲚᲘ

ფასადის ზოლი **A- 1**

ჯამი 1-1

მასშტაბი: 1:100 თარიღი: 2019

ᲒᲐᲜᲐᲬᲔᲠᲘᲡ ᲜᲝᲛᲔᲠᲘ

ᲐᲠᲥᲘᲢᲔᲥᲢᲣᲠᲘᲡ ᲜᲐᲬᲘᲚᲘ

ᲨᲔᲛᲓᲒᲝᲛᲘ ᲒᲐᲜᲐᲬᲔᲠᲔᲑᲘ

ᲐᲠᲥᲘᲢᲔᲥᲢᲣᲠᲣᲚᲘ ᲜᲐᲬᲘᲚᲘᲡ ᲜᲐᲛᲔᲠᲘ

ა. ოჩხუბის ქ. 29, სს/კ 110 ნომრების მესაკუთრეთა ბინათმფლობელობის უფლება დაფიქსირებული საერთო ქონების რეაბილიტაციის-რეკონსტრუქციის პროექტი

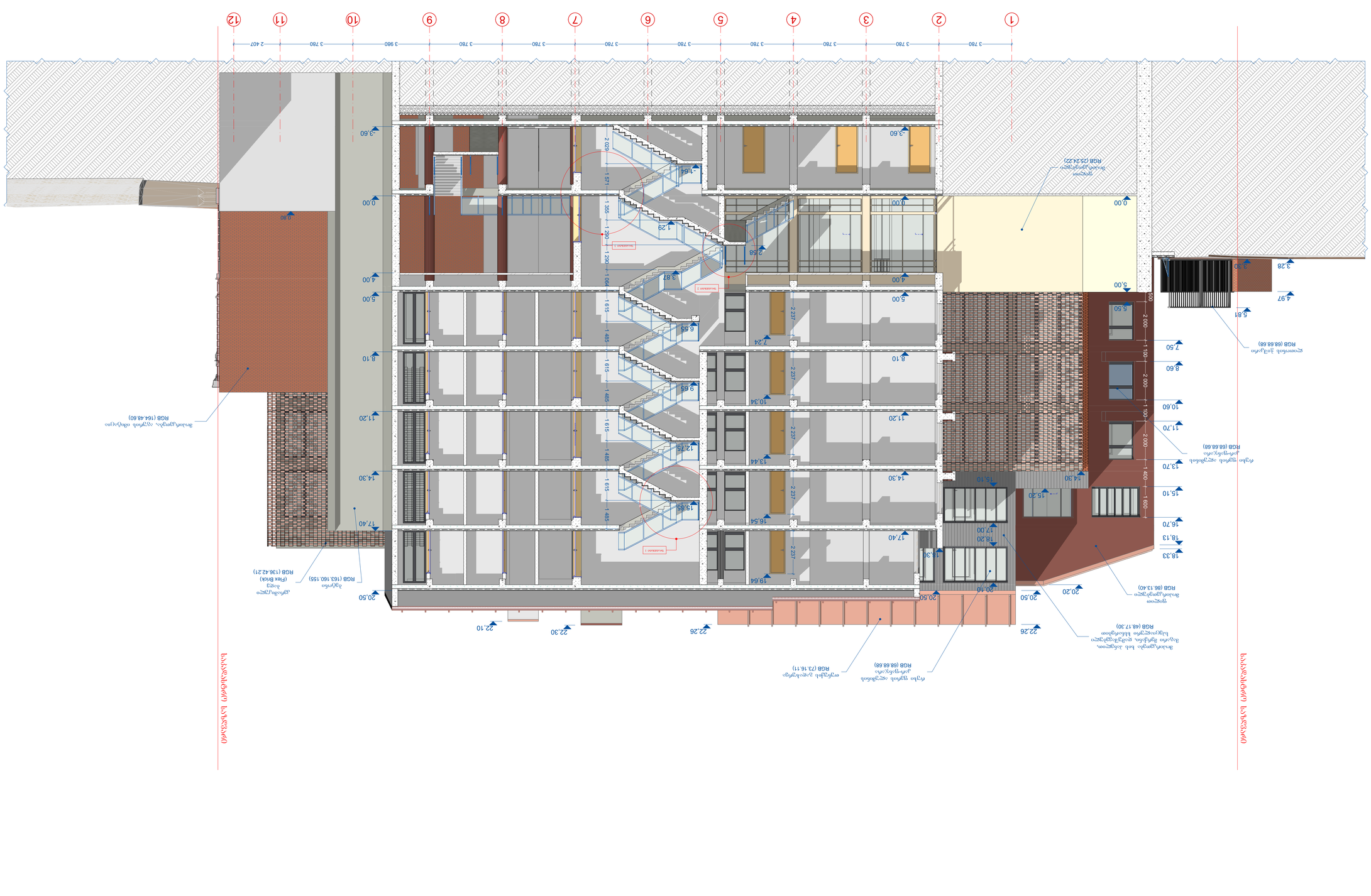

ᲐᲠᲥᲘᲢᲔᲥᲢᲣᲠᲣᲚᲘ ᲜᲐᲬᲘᲚᲘᲡ ᲜᲐᲛᲔᲠᲘ

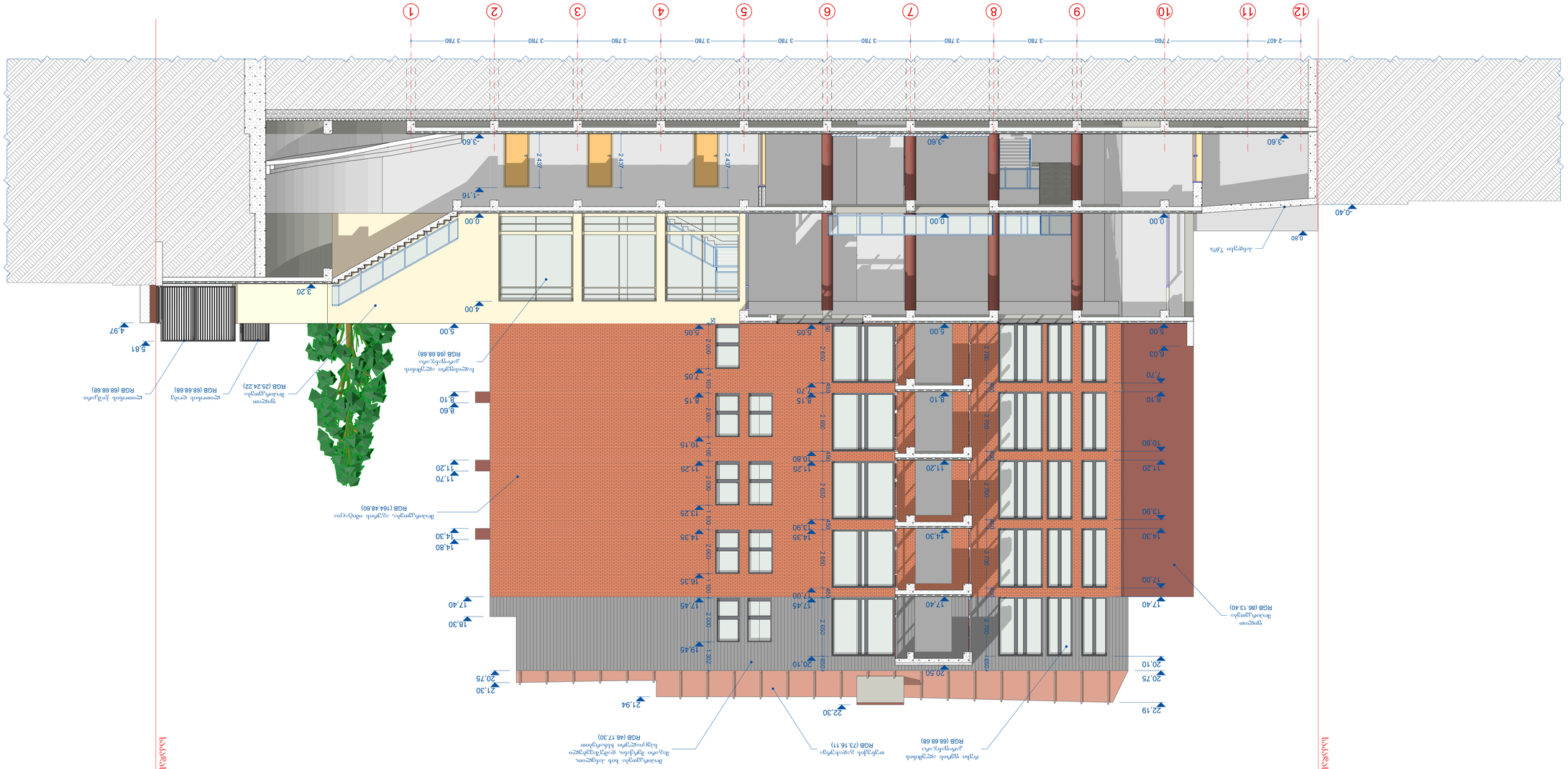

ობიექტის დასახელება	საკონსულტაციო მომსახურება
ადგილმდებარეობა	ქ. თბილისი, ვაკის რაიონი, ი. ჭავჭავაძის გამზ. №3
ელ-ფოსტა	chalvamikeladze@hotmail.com
ტელეფონი	599
პროექტის ხელმძღვანელი	ნ. ჭალვაშვილი
არქიტექტორი	ნ. ჭალვაშვილი
კონსტრუქციული ნაწილი	ნ. ჭალვაშვილი
ინჟინერი	ნ. ჭალვაშვილი

პროექტის სტადია

ტექნიკური პროექტი

ნახაზის დასახელება

ფასადი 2-2

მასშტაბი 1:100	თარიღი: 2019

ნახაზის №

A- 1

პროექტის ეტაპი

პროექტის ეტაპი

ობიექტის სრული დასახელება

ქ. ი.ჭავჭავაძის №3 ნაკვეთზე 110 ოთახიანი 29 სართულიანი კომბინირებული დანიშნულების შენობის მშენებლობა

შპს-ის სრული დასახელება

შპს "ალვა ხაზარაძის არქიტექტურული ბიურო"
ს/კ 405214628

ავტორები

ნ. ჭალვაშვილი

ორგანიზაციის ლოგო

ნახაზის №

A-1

ნახაზის დასახელება

ფასადი 2-2

მასშტაბი

1:100

თარიღი

2019

ხელმოწერა

ორგანიზაციის დასახელება

შპს "ქვეყანა ქუთაისი" (ს/კ 204568182)

ორგანიზაციის ხელმძღვანელის ან რესპონსიბელი პირის ხელმოწერა

ორგანიზაციის ბეჭედი

შენიშვნა

ნახაზი შესრულებულია პროგრამა ArchiCAD 25-ის გამოყენებით

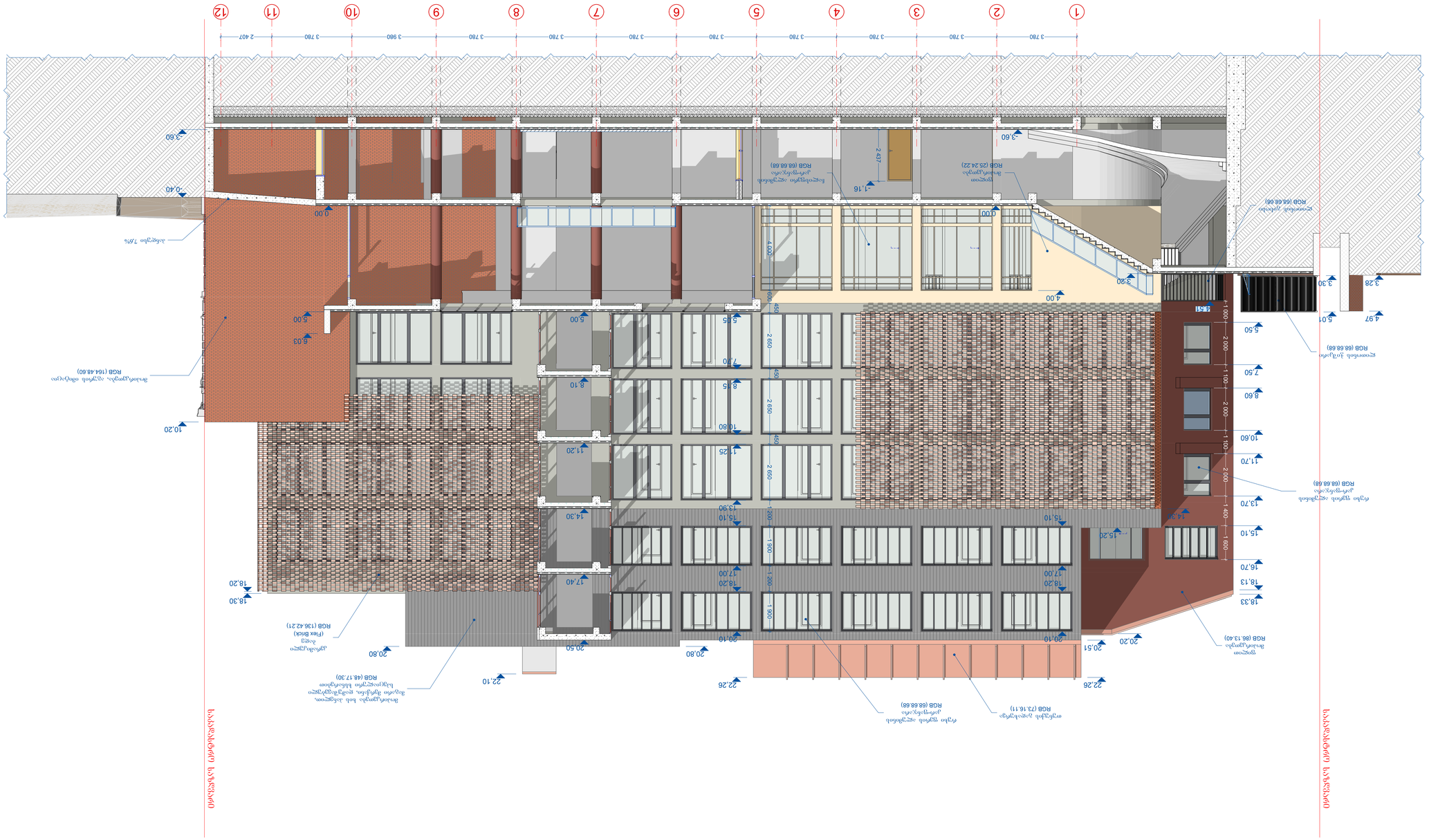
1
2
3
4
5
6
7
8
9
10
11
12
3 780
3 780
3 780
3 780
3 780
3 780
3 780
3 780
3 980
3 780
3 780
2 407
0.00
-0.40
-1.16
2 437
4 000
3.60
4.00
3.30
5.01
4.97
3.28
5.50
7.50
8.60
10.60
11.70
13.70
15.10
16.70
18.13
18.33
20.20
20.51
22.26
20.10
20.80
20.50
22.10
18.20
18.30
17.40
14.30
13.90
15.10
17.00
18.20
15.20
14.30
10.80
8.10
7.10
5.00
5.03
3.60
2 650
2 600
1 900
1 200
1 600
1 400
2 000
1 100
600
450
ზომების ხაზები
RGB (68.68.68)
ფასადის ღია ნაცრისფერი ტონის ტიხრული ელემენტები
RGB (166.166.166)
ფასადის ნაცრისფერი ტონის ტიხრული ელემენტები
RGB (68.68.68)
ფასადის ნაცრისფერი ტონის ტიხრული ელემენტები
RGB (25.24.22)
ფასადის ნაცრისფერი ტონის ტიხრული ელემენტები
RGB (68.68.68)
ფასადის ნაცრისფერი ტონის ტიხრული ელემენტები
RGB (68.68.68)
ფასადის ნაცრისფერი ტონის ტიხრული ელემენტები
RGB (68.68.68)
ფასადის ნაცრისფერი ტონის ტიხრული ელემენტები
RGB (73.16.11)
ფასადის ნაცრისფერი ტონის ტიხრული ელემენტები
RGB (68.68.68)
ფასადის ნაცრისფერი ტონის ტიხრული ელემენტები
RGB (48.17.30)
ფასადის ნაცრისფერი ტონის ტიხრული ელემენტები
RGB (136.42.21)
კერამოგრანიტი
(Flex Brick)
RGB (164.48.60)
ფასადის ნაცრისფერი ტონის ტიხრული ელემენტები
RGB (164.48.60)
ფასადის ნაცრისფერი ტონის ტიხრული ელემენტები
RGB (86.13.40)
ფასადის ნაცრისფერი ტონის ტიხრული ელემენტები
RGB (68.68.68

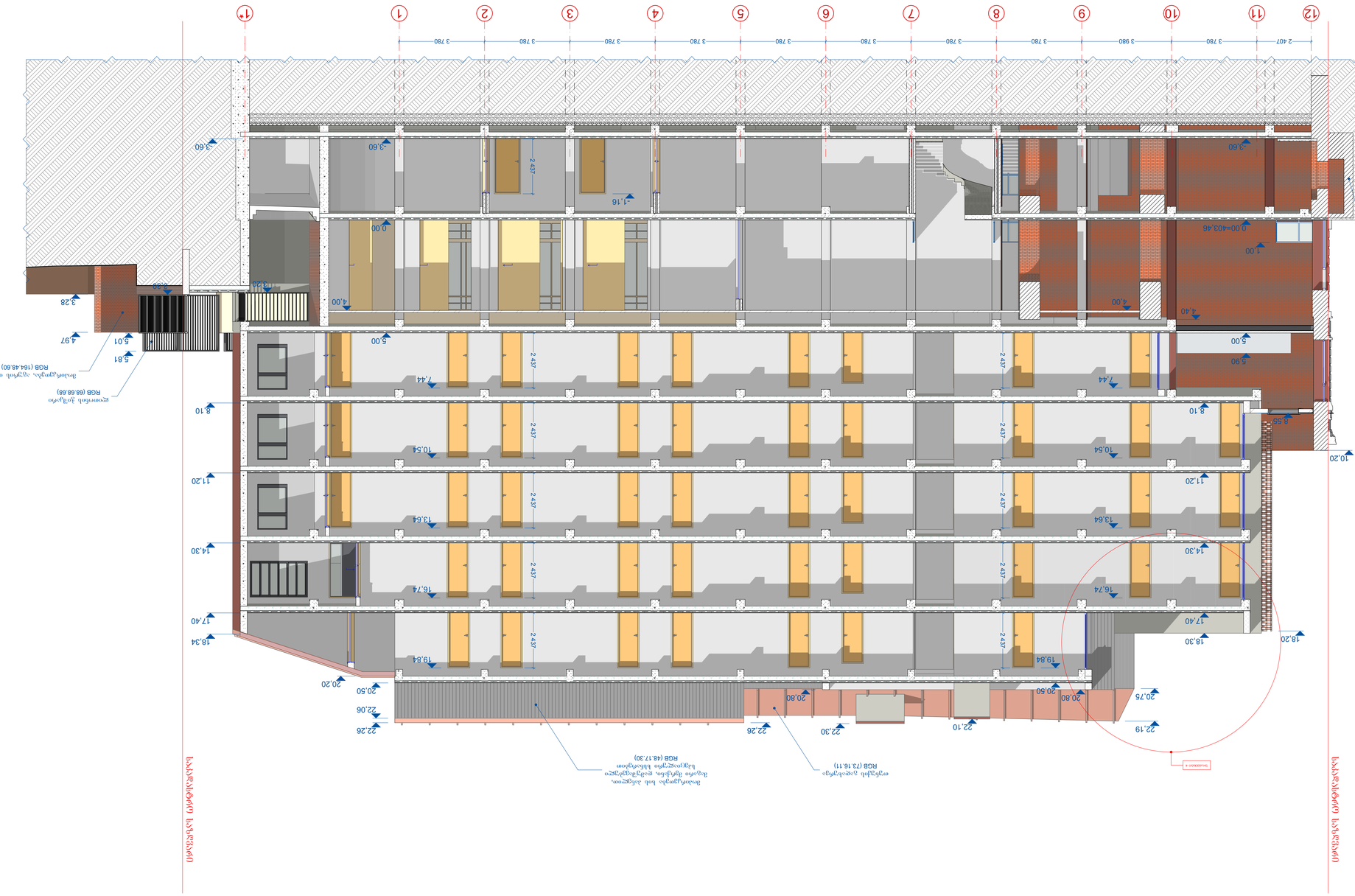
1*
1
2
3
4
5
6
7
8
9
10
11
12
2 407
3 780
3 980
3 780
3 780
3 780

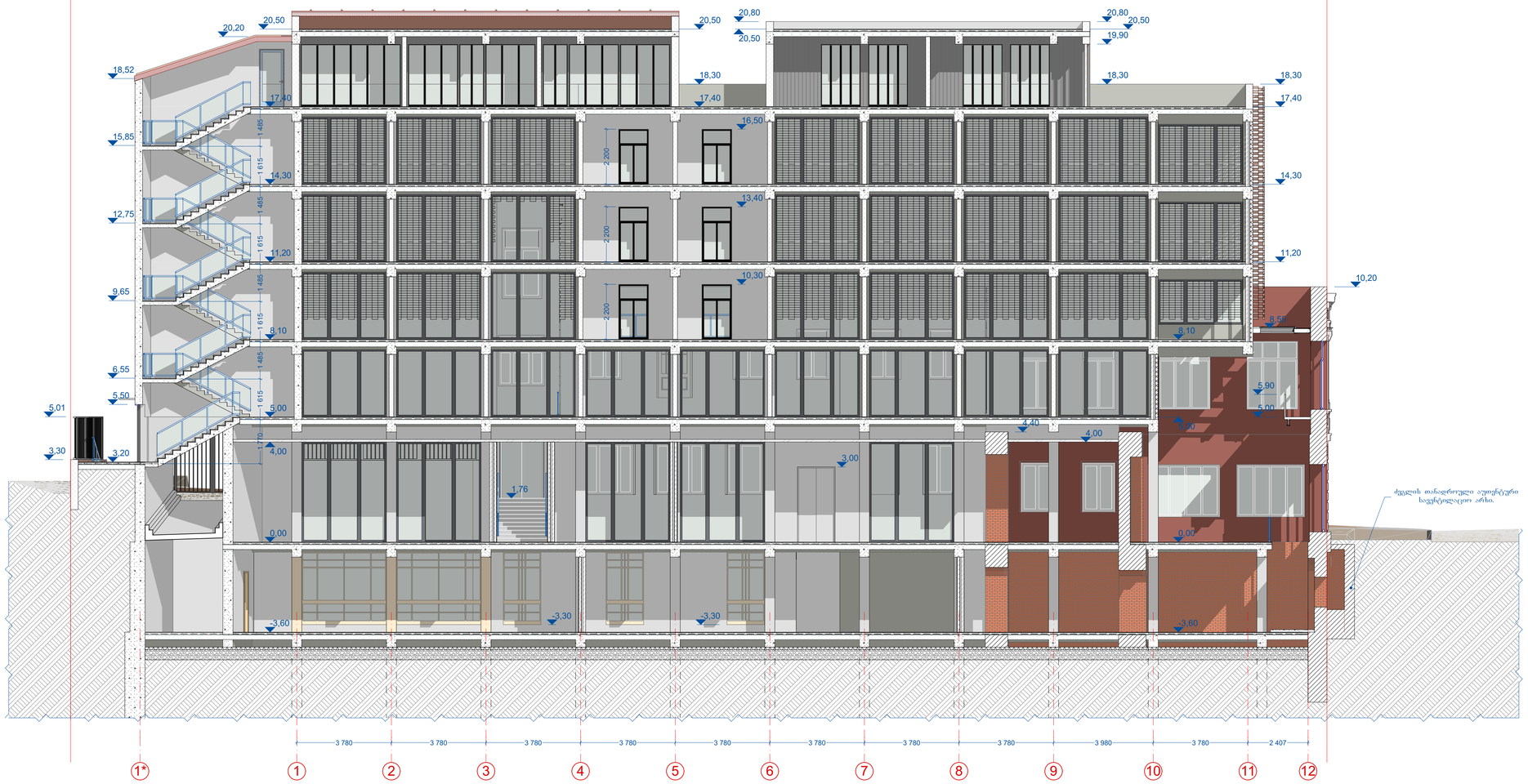

პროექტის სახელწოდება

ქ. ახსახის ქ. 29. სასტუმრო 110 ნომრის კულტურული მემკვიდრეობის უძრავი ძეგლის რეაბილიტაცია-რეკონსტრუქციის პროექტირებული პროექტი.

შემსრულებელი

შ.პ.ს. "შალვა მიქელაძის არქიტექტურული კაბინეტი"
ს.კ: 405214628

მისამართი

თბილისი ს. ცინცაძის ქ. №3
chalvamikeladze@hotmail.com

თანამდებობა	გვარი	ხელმოწერა
პრ.ხელმძღვან.	ნ.ზაზუნიშვილი	
პრ.მთ.არქიტექ.	შ. მიქელაძე	
შემსრულა	გ. ცოცოშვილი	

პროექტის სტადია

არქიტექტურული პროექტი

ფორმატი **A-** 1

ჭრილი 5-5

მასშტაბი: 1:100 | თარიღი: 2019

ექსპლიკაცია

პირობითი ნიშნები

შენიშვნა

ზომები მოცემულია მილიმეტრებში.
სიმაღლის ნიშნულები მოცემულია მეტრებში
არქიტექტურული ძეგლის მუშა ნახაზები იხ. რესტავრაციის პროექტში

დამკვეთი

შპს "ძველი ქუჩა" (ს.კ. 204568182)

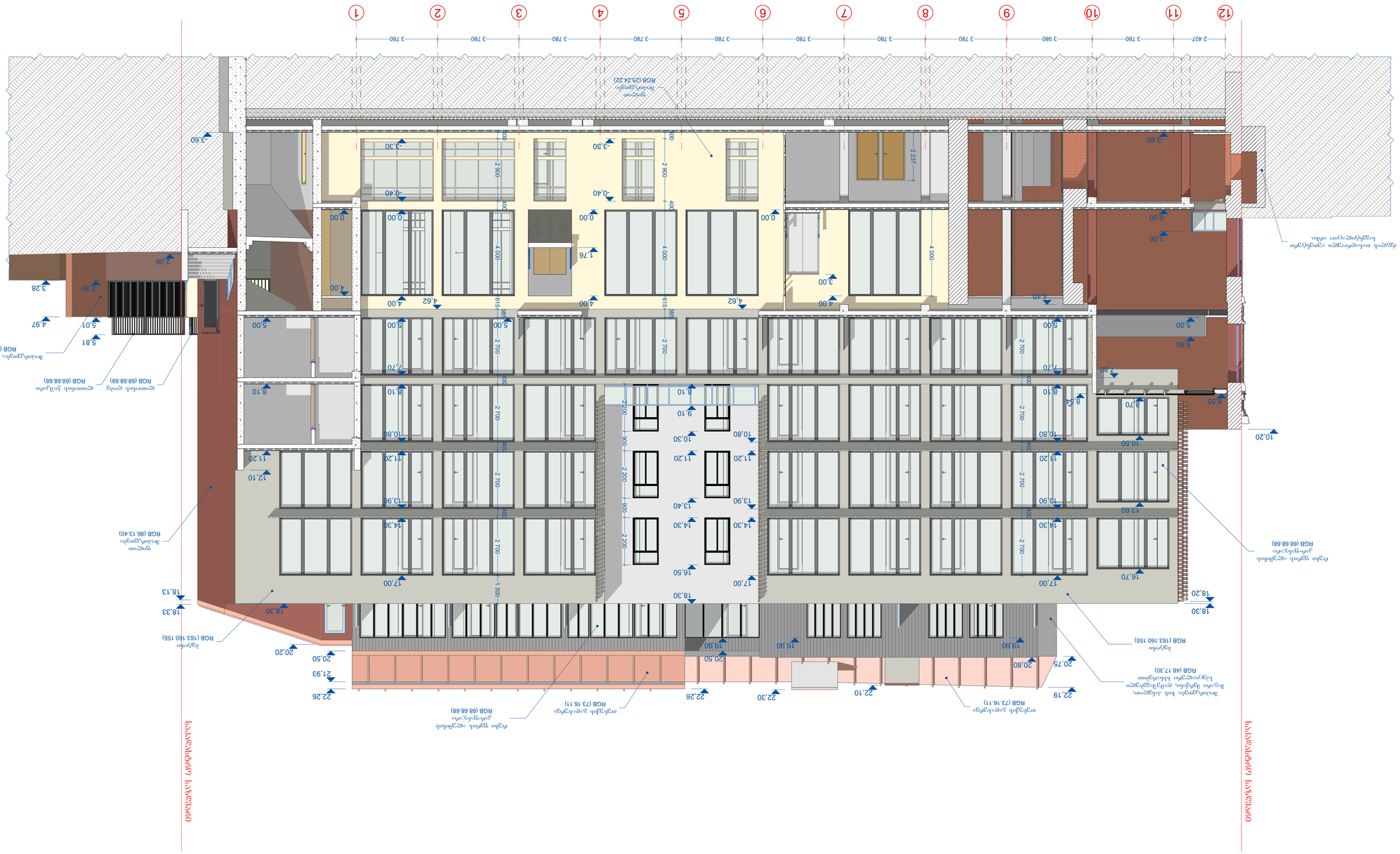
1 2 3 4 5 6 7 8 9 10 11 12
2 407 3 780 3 980 3 780 3 780 3 780 3 780 3 780 3 780 3 780 3 780 3 780
ფასადის ზედაპირის ფერი
RGB (66.66.66)
ფასადის ზედაპირის ფერი
RGB (66.66.66)
ფასადის ზედაპირის ფერი
RGB (66.66.66)

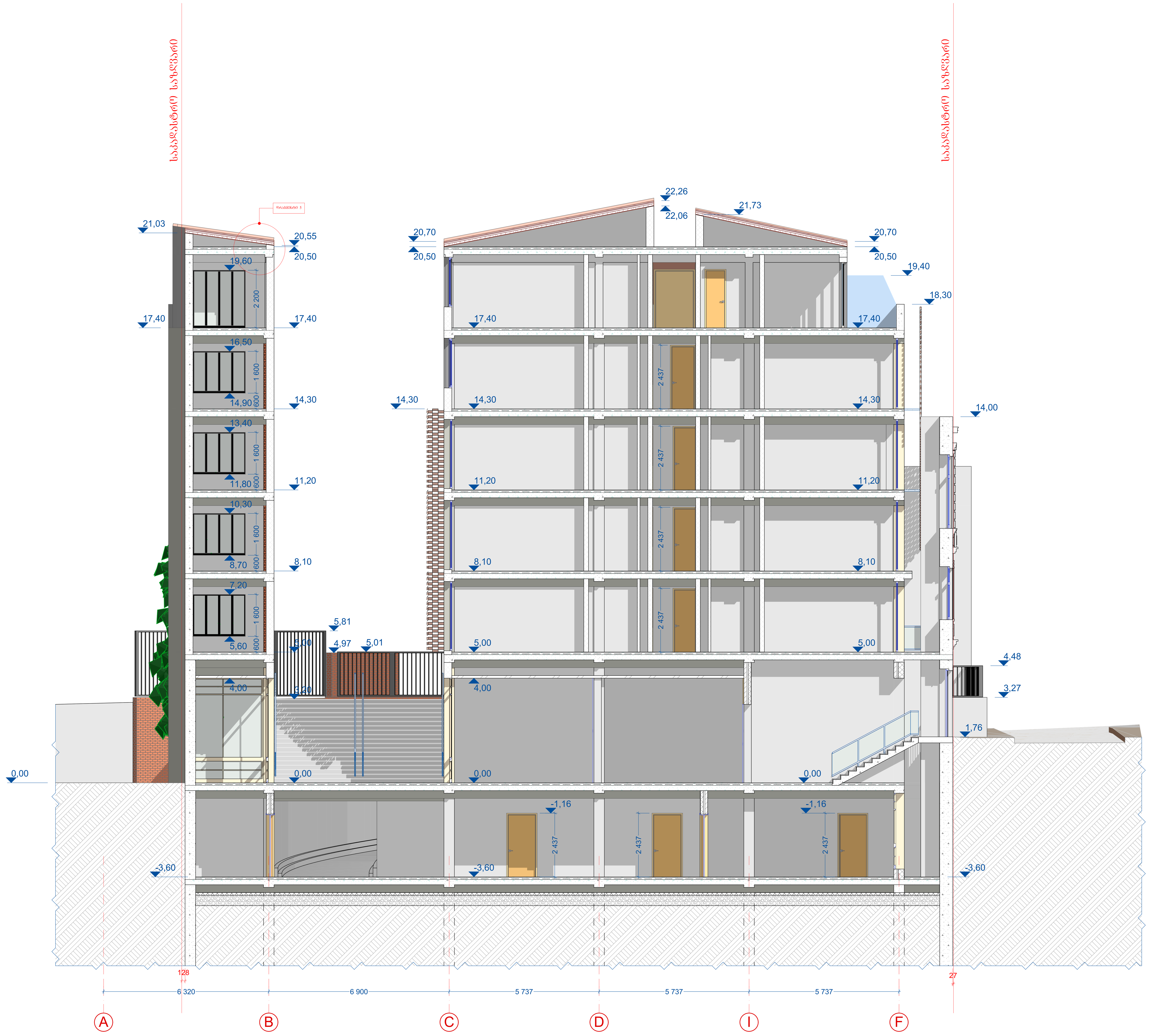

პროექტის სახელწოდება
ქ. აფხაზის ქ. 29. სასტუმრო 110 ნომერზე. კულტურული მემკვიდრეობის უძრავი ძეგლის რეაბილიტაცია-რეკონსტრუქციის კორექტირებული პროექტი.
შემსრულებელი
შ.პ.ს. "შალვა მიქელაძის არქიტექტურული კაბინეტი" სკ: 405214628
მისამართი
თბილისი ს. ცინცაძის ქ. №3 chalvamikeladze@hotmail.com

თანამდებობა	გვარი	ხელმოწერა
პრ.ხელმძღვან.	ნ.ზაზუნიშვილი	[signature]
პრ.მთ.არქიტექ.	შ. მიქელაძე	[signature]
შეასრულა	გ. ციციშვილი	[signature]

პროექტის სტადია	
არქიტექტურული პროექტი	
ფორმატი A - 1	
ჭრილი 7-7	
მასშტაბი: 1:100	თარიღი: 2019
ექსპლიკაცია	
პირობითი ნიშნები	
შენიშვნა	
ზომები მოცემულია მილიმეტრებში. სიმაღლის ნიშნულები მოცემულია მეტრებში არქიტექტურული ძეგლის მუშა ნახაზები იხ. რესტავრაციის პროექტში	
დამკვეთი	
შპს "ძველი ქუჩა" (სკ. 204568182)	

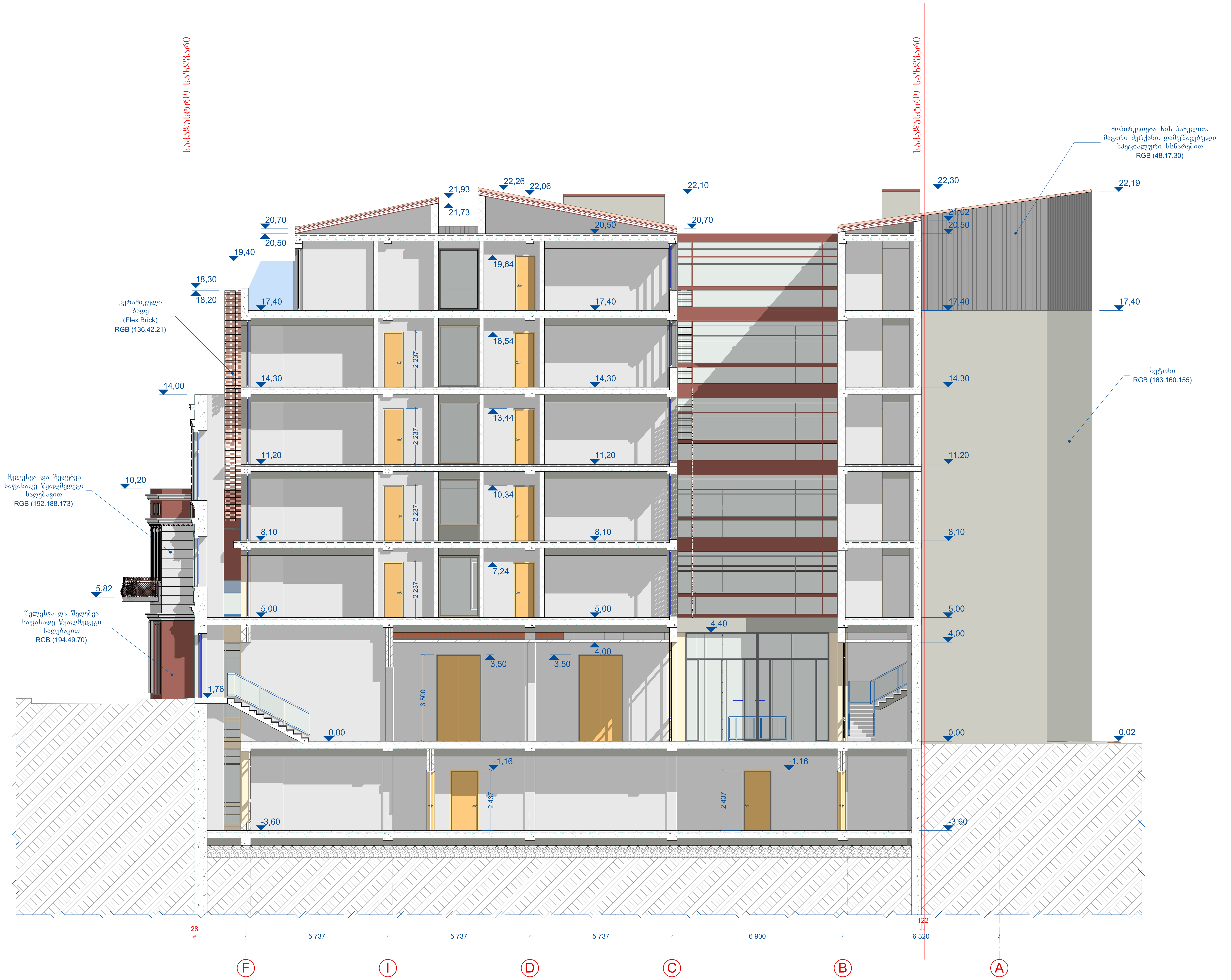

პროექტის სახელწოდება
ქ. აფხაზის ქ. 29. სასტუმრო 110 ნომერზე. კულტურული მემკვიდრეობის უძრავი ძეგლის რეაბილიტაცია-რეკონსტრუქციის კორექტირებული პროექტი.
შემსრულებელი
შ.პ.ს. "შალვა მიქელაძის არქიტექტურული კაბინეტი" სკ: 405214628
მისამართი
თბილისი ს. ცინცაძის ქ. №3 chalvamikeladze@hotmail.com

თანამდებობა	გვარი	ხელმოწერა
პრ.ხელმძღვან.	ნ.ზაზუნიშვილი	
პრ.მთ.არქიტექ.	შ. მიქელაძე	
შეასრულა	გ. ციციშვილი	

პროექტის სტადია	
არქიტექტურული პროექტი	
ფორმატი A - 1	
ჭრილი 8-8	
მასშტაბი: 1:100	თარიღი: 2019
ექსპლიკაცია	
პირობითი ნიშნები	
შენიშვნა	
ზომები მოცემულია მილიმეტრებში. სიმაღლის ნიშნულები მოცემულია მეტრებში არქიტექტურული ძეგლის მუშა ნახაზები იხ. რესტავრაციის პროექტში	
დამკვეთი	
შპს "ძველი ქუჩა" (სკ. 204568182)	



პროექტის სახელწოდება

კ. აფხაზის ქ. 29. სასტუმრო 110 ნომერზე. კულტურული მემკვიდრეობის უძრავი ძეგლის რეაბილიტაცია-რეკონსტრუქციის კორექტირებული პროექტი.

შემსრულებელი

შ.პ.ს. "შალვა მიქელაძის არქიტექტურული კაბინეტი"
სკ: 405214628

მისამართი

თბილისი ს. ცინცაძის ქ. №3
chalvamikeladze@hotmail.com

თანამდებობა	გვარი	ხელმოწერა
პრ.ხელმძღვან.	ნ.ზაზუნიშვილი	
პრ.მთ.არქიტექ.	შ. მიქელაძე	
შეასრულა	გ. ციციშვილი	

პროექტის სტადია

არქიტექტურული პროექტი

ფორმატი A - 1

ჭრილი 8-8

მასშტაბი: 1:100	თარიღი: 2019

ექსპლიკაცია

პირობითი ნიშნები

შენიშვნა

ზომები მოცემულია მილიმეტრებში.
სიმაღლის ნიშნულები მოცემულია მეტრებში
არქიტექტურული ძეგლის მუშა ნახაზები იხ. რესტავრაციის პროექტში

დამკვეთი

შპს "ძველი ქუჩა" (სკ. 204568182)



პროექტის სახელწოდება

ქ. აფხაზის ქ. 29. სასტუმრო 110 ნომერზე. კულტურული მემკვიდრეობის უძრავი ძეგლის რეაბილიტაცია-რეკონსტრუქციის კორექტირებული პროექტი.

შემსრულებელი

შ.პ.ს. "შალვა მიქელაძის არქიტექტურული კაბინეტი"
ს.კ: 405214628

მისამართი

თბილისი ს. ცინცაძის ქ. №3
chalvamikeladze@hotmail.com

თანამდებობა	გვარი	ხელმოწერა
პრ.ხელმძღვან.	ჩ.ზაზუნიშვილი	
პრ.მთ.არქიტექ.	შ. მიქელაძე	შ. მიქელაძე
შესრულება	გ. ცოცაშვილი	

პროექტის სტადია

არქიტექტურული პროექტი

ფორმატი **A** - 1

ჭრილი 9-9

მასშტაბი: 1:100 თარიღი: 2019

ეძახლიკაცია

პირობითი ნიშნები

შენიშვნა

ზომები მოცემულია მილიმეტრებში.
სიმაღლის ნიშნულები მოცემულია მეტრებში
არქიტექტურული ძეგლის შუშა ნახაზები იხ. რესტავრაციის პროექტში

დამკვეთი

შპს "ძველი ქუჩა" (ს.კ. 204568182)



ტექნიკური ზედამხედველი	ზ. ჩიქოვანი
არქიტექტორი	ნ. ბიწაშვილი
კონსტრუქციები	ზ. ბიწაშვილი
მთავარი ინჟინერი	ნ. ჩიქოვანი

პროექტის ეტაპები

ტექნიკური პროექტი	

ფასადის ელემენტების ნუმერაცია

ფასადი 10-10

მასშტაბი: 1:100	თარიღი: 2019

ეროვნული ბიბლიოთეკა

არქიტექტორი ანდრია ბიწაშვილი

ტექნიკური ზედამხედველი ზაზა ჩიქოვანი

ტელეფონი: 599 14 46 28

ელ-ფოსტა: chalvamikeladze@hotmail.com

მთავარი ინჟინერი	ნანა ჩიქოვანი

ეროვნული ბიბლიოთეკა

არქიტექტორი ანდრია ბიწაშვილი

ქ. ოზურგეთი, ჩ. 29, სანტრალი 110 ნომერზე, კვარტალი 1, ნაკვეთი 1, ნაკვეთის ფარგლებში ეროვნული ბიბლიოთეკის ძირითადი კორპუსის ფასადების ელექტრონული ვერსია

შპს "ალფა ინჟინერინგი"

ტ.ნ: 405214628

ზ. ბიწაშვილი

ტელ: 599 14 46 28

chalvamikeladze@hotmail.com

ეს პროექტი დაცულია საავტორო უფლებების შესახებ საქართველოს კანონმდებლობით. ნებისმიერი ასლის გადაღება ან გავრცელება მხოლოდ ავტორის წერილობითი ნებართვით.

შპს "ალფა ინჟინერინგი" (ს.კ. 204568182)

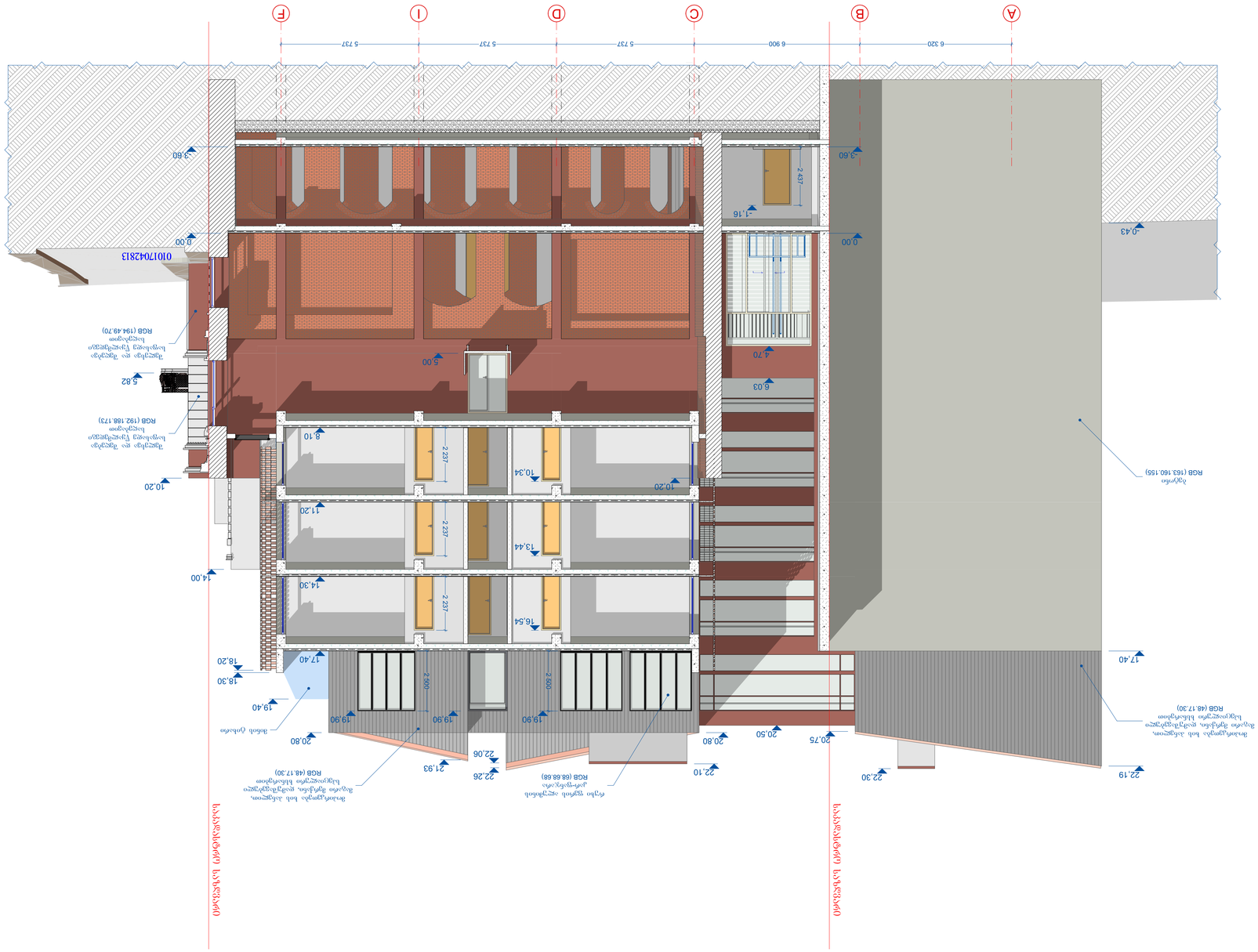

პროექტის დასახელება	ბინათმშენებლობა
ობიექტის მისამართი	ქ. ბათუმი, ჩ. ხიმშიაშვილის ქუჩა N3
დამკვეთი	შპს "ბინათმშენებლობა"
არქიტექტორი	ა. ბერიძე
კონსტრუქციული ნაწილი	ე. ხარებავა
ინჟინერული ქსელები	ე. ციცქიშვილი

ფასადის ნაწილი	
ფასადების ანალიზი	
ფასადების ნახატი	A- 1
მასშტაბი	1:100
ფორმატი	A3

ტელეფონი	577 40 40 40
ელ-ფოსტა	chalvamikeladze@hotmail.com
მისამართი	ბათუმი ს. ცინცკილის ქ. N3

შპს "ბინათმშენებლობა"	
ს/კ 405214628	

ა. ჯუმაბაძე ქ. 29. სანტრიფუგა 110 ნომერზე. ქ.ბათუმში ზემო ჯავახიშვილის ქუჩის და ზღვის რესტორან-ბარ-ლობი-ცენტრის მშენებლობა/ტერიტორიის კეთილმოწყობა და ასფალტის საფარის მოწყობა.

ფასადების ანალიზი

ნახატი

ფასადების ანალიზი

ფასადების ნახატი A- 1

მასშტაბი 1:100 ფორმატი A3

პროექტის ნომერი 20456818ქ)

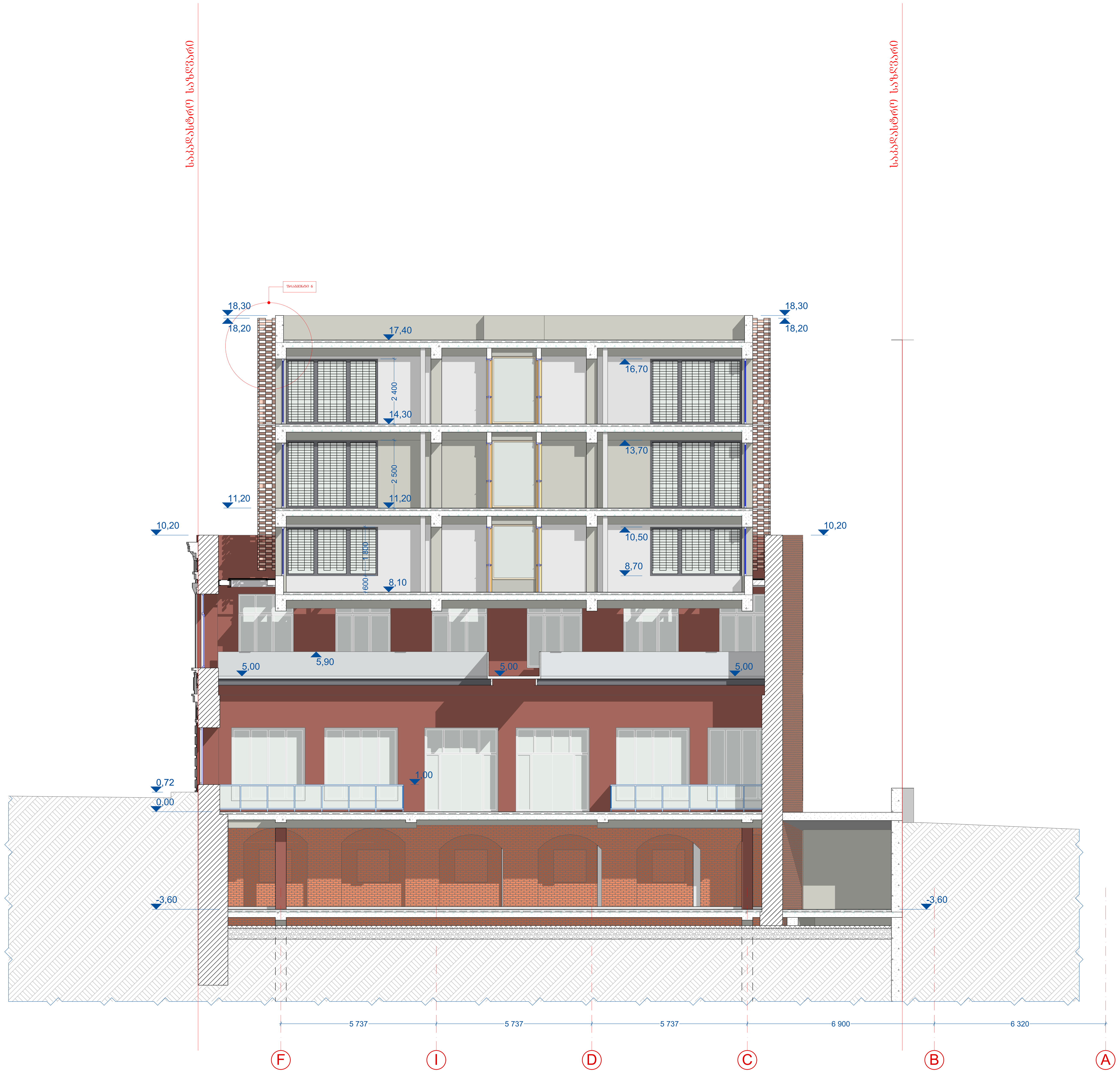

პროექტის სახელწოდება

კ. აფხაზის ქ. 29. სასტუმრო 110 ნომერზე. კულტურული მემკვიდრეობის უძრავი ძეგლის რეაბილიტაცია-რეკონსტრუქციის კორექტირებული პროექტი.

შემსრულებელი

შ.პ.ს. "შალვა მიქელაძის არქიტექტურული კაბინეტი"
სკ: 405214628

მისამართი

თბილისი ს. ცინცაძის ქ. №3
chalvamikeladze@hotmail.com

თანამდებობა	გვარი	ხელმოწერა
პრ.ხელმძღვან.	ნ.ზაზუნიშვილი	
პრ.მთ.არქიტექ.	შ. მიქელაძე	
შეასრულა	გ. ციციშვილი	

პროექტის სტადია

არქიტექტურული პროექტი

ფორმატი **A** - 1

ჭრილი 12-12

მასშტაბი: 1:100	თარიღი: 2019

ექსპლიკაცია

პირობითი ნიშნები

შენიშვნა

ზომები მოცემულია მილიმეტრებში.
სიმაღლის ნიშნულები მოცემულია მეტრებში
არქიტექტურული ძეგლის მუშა ნახაზები იხ. რესტავრაციის პროექტში

დამკვეთი

შპს "ძველი ქუჩა" (სკ. 204568182)

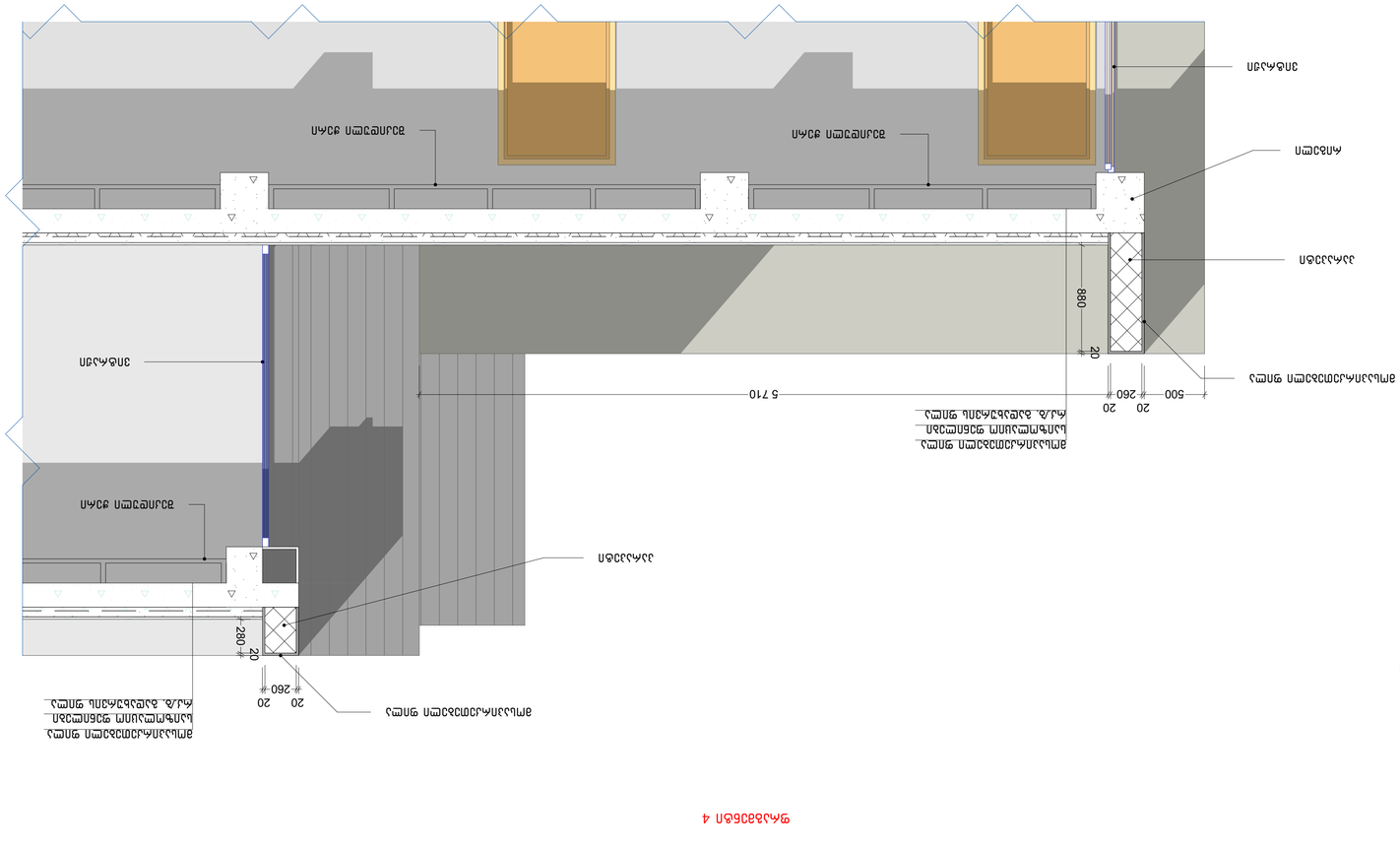
ЭМЦ-ЭЭЭ-ЭЭЭ-ЭЭЭ

ანონიმური ხელოვნების ფესტივალი
„ქალაქის ხმები“

ა. იოსელიანის სახელობის
სახელმწიფო სამხატვრო აკადემია
ქ. თბილისი, ი. ჭავჭავაძის გამზ. №3
ტელ.: (+995 32) 225 14 28
ელ-ფოსტა: info@academy.edu.ge

ანონიმური ხელოვნების ფესტივალი „ქალაქის ხმები“

ა. იოსელიანის სახელობის სახელმწიფო სამხატვრო აკადემიის სტუდენტთა ნამუშევრების გამოფენა

ადგილი: ქ. თბილისი, ი. ჭავჭავაძის გამზ. №3, ა. იოსელიანის სახელობის სახელმწიფო სამხატვრო აკადემიის მთავარი შენობა

გახსნა: 2025 წლის 14 ივნისი, 18:00 საათი

გაგრძელდება: 2025 წლის 14 ივნისიდან 29 ივნისის ჩათვლით

სამუშაო საათები: ყოველდღე 10:00–20:00 საათამდე

ადგილების რაოდენობა: 120

ბილეთის ფასი: 5 ლარი

ბილეთების გაყიდვა: ადგილზე სალაროში და ონლაინ

ორგანიზატორი: ა. იოსელიანის სახელობის სახელმწიფო სამხატვრო აკადემია

საკონტაქტო პირი: ნინო ბერიძე

ტელეფონი: +995 32 225 14 28

ელ-ფოსტა: info@academy.edu.ge

ვებგვერდი: www.academy.edu.ge

ფეისბუქი: @anonymous.sounds.festival

ინსტაგრამი: @anonymous_sounds_tbilisi







პროექტის სახელწოდება

ქ. ახალციხის ქ. 29. სასტუმრო 110 ნომერზე კულტურული მემკვიდრეობის უძრავი ძეგლის რეაბილიტაცია-რეკონსტრუქციის კორექტირებული პროექტი.

შემსრულებელი

შ.პ.ს. "შალვა მიქელაძის არქიტექტურული კაბინეტი"
ს.კ: 405214628

მისამართი

თბილისი ს. ცინცაძის ქ. №3
chalvamikeladze@hotmail.com

თანამდებობა	გვარი	ხელმოწერა
პრ.ხელმძღვან.	ნ.ზაზუნიშვილი	
პრ.მთ.არქიტექ	შ. მიქელაძე	
შესრულა	ი. ცოცოშვილი	

პროექტის სტადია

არქიტექტურული პროექტი

ფორმატი A - 1

3დ ილუსტრაცია

თარიღი: 2019

ექსპლიკაცია

პირობითი ნიშნები

შენიშვნა

ზომები მოცემულია მილიმეტრებში.
სიმაღლის ნიშნულები მოცემულია მეტრებში
არქიტექტურული ძეგლის მუშა ნახაზები იხ. რესტავრაციის პროექტში

დამკვეთი

შპს "ძველი ქუჩა" (ს.კ. 204568182)

ქ. ოზურგეთი, ქ. ზედ. ხარების მე-2 მკრ. №110 ნაკვეთზე
კერძო პირის მიერ მშენებარე მრავალბინიანი საცხოვრებელი
კორპუსის ფასადის ფერადოვანი გადაწყვეტა.

ფასადის ფერადოვანი გადაწყვეტა

შპს. „ოპტიმა მიქელაძის ქონება"
ორგანიზაციის კოდი, პირადობის №
ს/კ: 405214628

მიქელაძის ქ. (ორგანის) კ. №3
ტელეფონი, ელ.ფოსტა
chalvamikeladze@hotmail.com

თბილისმშენკონსალტი	ჩ.ხ.პ.ნანა ბერიძე	
პროექტის ხელმძღვანელი	ნ. ბიქსაძე	
არქიტექტორი	ნ. ბიქსაძე	
შემსრულებელი	მ. ცოცქირიძე	

ფასადის ნახატები

ფასადის ფერადოვანი გადაწყვეტა

ფასადი A - 1

მასშტაბი

მასშტაბი: 1:500	თარიღი: 2019

ეროვნული ნორმები

ეროვნული ნორმები

ეროვნული ნორმები

ეროვნული ბიბლიოთეკის ახალი შენობის (სანკტ-პეტერბურგი)	
ფრონტონის ფრაგმენტი	A - 1
ხედი ჩრდილოეთ ფასადზე	
მასშტაბი: 1:100	თარიღი: 2019
ეროვნული ბიბლიოთეკა	
ეროვნული ბიბლიოთეკის ახალი შენობის (სანკტ-პეტერბურგი) პროექტის ავტორთა კოლექტივი:	
ა. ოვჩინნიკოვი, ა. ბელოვი, ა. ბოგომოლოვი, ა. ბოგომოლოვი, ა. ბოგომოლ



პროექტის სახელწოდება

ქ. აფხაზის ქ. 29. სასტუმრო 110 ნომერზე. კულტურული მემკვიდრეობის უძრავი ძეგლის რეაბილიტაცია-რეკონსტრუქციის კორექტირებული პროექტი.

შემსრულებელი

შ.პ.ს. "შალვა მიქელაძის არქიტექტურული კაბინეტი"
ს/კ: 405214628

მისამართი

თბილისი ს. ცინცაძის ქ. №3
chalvamikeladze@hotmail.com

თანამდებობა	გვარი	ხელმოწერა
პრ.ხელმძღვან.	ნ.ზაზუნიშვილი	
პრ.მთ.არქიტექ.	შ. მიქელაძე	
არქ. რეხტავრ.	მ. კასრაძე	
არქ. რეხტავრ.	მ. კვიციანი	
არქ. რეხტავრ.	მ. მაისურაძე	

პროექტის სტადია

არქიტექტურული პროექტი
(ანაზომი)

ფორმატი **A** - 1

პირველი სართულის გეგმა

მასშტაბი: 1:100 | თარიღი: 2019

ექსპლიკაცია

პირობითი ნიშნები

ჭრილის ხაზი

შენიშვნა

ზომები მოცემულია
სანტიმეტრებში.
სიმაღლის ნიშნულები მოცემულია
მეტრებში

დამკვეთი

შპს "ძველი ქუჩა" (ს.კ. 204568182)



პროექტის სახელწოდება

კ. აფხაზის ქ. 29. სასტუმრო 110 ნომერზე. კულტურული მემკვიდრეობის უძრავი ძეგლის რეაბილიტაცია-რეკონსტრუქციის კორექტირებული პროექტი.

შემსრულებელი

შ.პ.ს. "შალვა მიქელაძის არქიტექტურული კაბინეტი"
ს.კ: 405214628

მისამართი

თბილისი ს. ცინცაძის ქ. №3
chalvamikeladze@hotmail.com

თანამდებობა	გვარი	ხელმოწერა
პრ.ხელმძღვან.	ნ.ზაზუნიშვილი	
პრ.მთ.არქიტექ.	შ. მიქელაძე	
არქ. რესტავრ.	მ. კასრაძე	
არქ. რესტავრ.	მ. კვიციანი	
არქ. რესტავრ.	მ. მაისურაძე	

პროექტის სტადია

არქიტექტურული პროექტი (ანაზომი)

ფორმატი A - 1

მეორე სართულის გეგმა

მასშტაბი: 1:100	თარიღი: 2019

ექსპლიკაცია

პირობითი ნიშნები

ჭრილის ხაზი

შენიშვნა

ზომები მოცემულია სანტიმეტრებში.
სიმაღლის ნიშნულები მოცემულია მეტრებში

დამკვეთი

შპს "ძველი ქუჩა" (ს.კ. 204568182)



პროექტის სახელწოდება

ქ. აფხაზის ქ. 29. სასტუმრო 110 ნომერზე. კულტურული მემკვიდრეობის უძრავი ძეგლის რეაბილიტაცია-რეკონსტრუქციის კორექტირებული პროექტი.

შემსრულებელი

შ.პ.ს. "შალვა მიქელაძის არქიტექტურული კაბინეტი"
ს/კ: 405214628

მისამართი

თბილისი ს. ცინცაძის ქ. №3
chalvamikeladze@hotmail.com

თანამდებობა	გვარი	ხელმოწერა
პრ.ხელმძღვან.	ნ.ზაზუნიშვილი	
პრ.მთ.არქიტექ.	შ. მიქელაძე	შ. მიქელაძე
არქ. რუსტავრ.	მ. კასრაძე	მ. კასრაძე
არქ. რუსტავრ.	მ. კვიციანი	მ. კვიციანი
არქ. რუსტავრ.	მ. მაისურაძე	

პროექტის სტადია

არქიტექტურული პროექტი
(ანაზომი)

ფორმატი **A** - 1

მესამე სართულის გეგმა

მასშტაბი: 1:100 | თარიღი: 2019

ექსპლიკაცია

პირობითი ნიშნები

ჭრილის ხაზი

შენიშვნა

ზომები მოცემულია
სანტიმეტრებში.
სიმაღლის ნიშნულები მოცემულია
მეტრებში

დამკვეთი

შპს "ძველი ქუჩა" (ს.კ. 204568182)

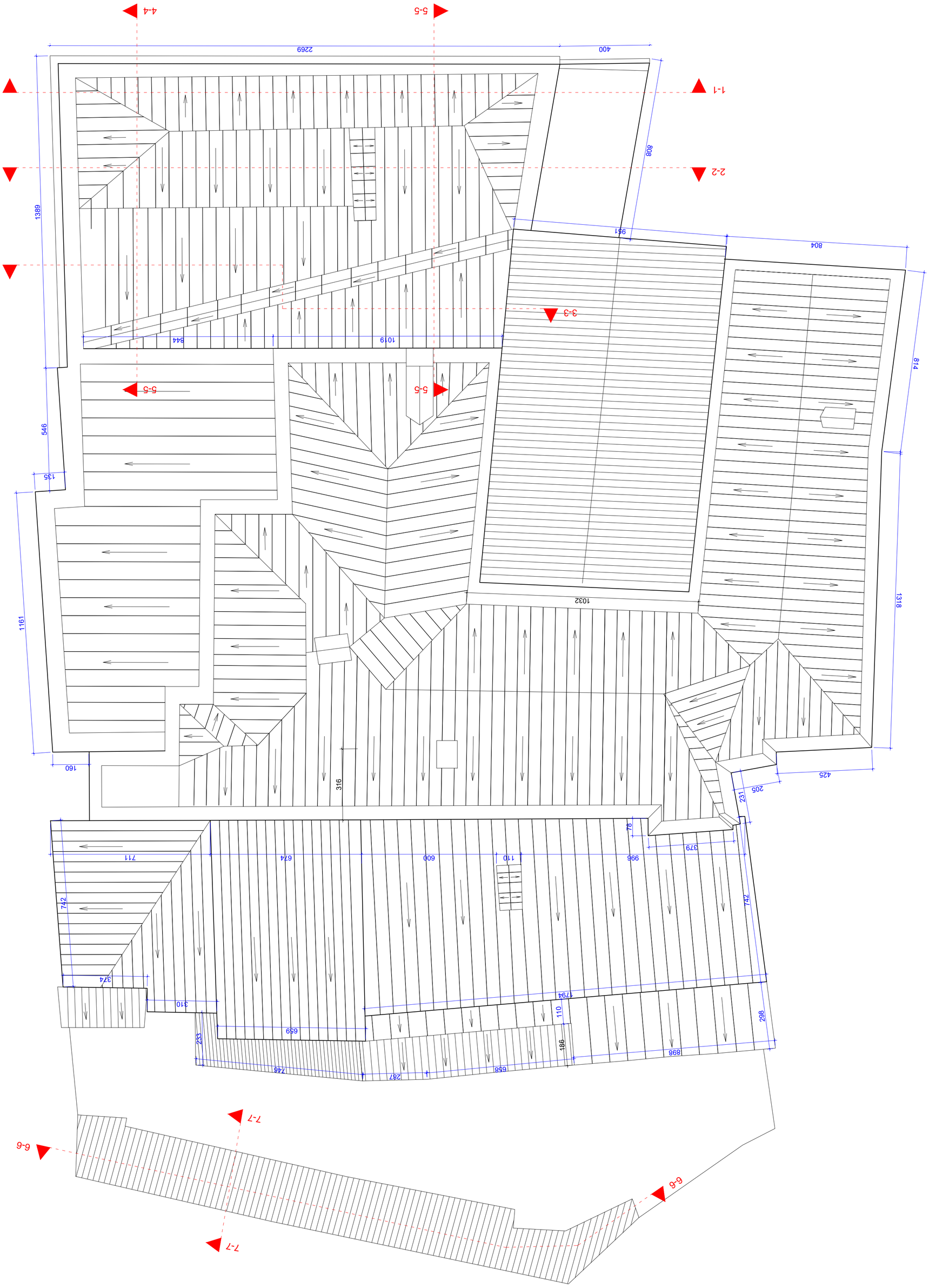

ეკონომიკის და მდგრადი განვითარების სამინისტრო	
ტექნიკური ზედამხედველობის სააგენტო	
ობიექტის დასახელება	ქ. ზესტაფონში, ქ. ზესტაფონის №3 საჯარო სკოლის სპორტული დარბაზის მშენებლობა
ობიექტის მისამართი	ქ. ზესტაფონი, №3 საჯარო სკოლა
სამშენებლო სამუშაოების დასრულების ვადა	2019 წ.
სამშენებლო სამუშაოების დაფინანსების წყარო	ზესტაფონის მუნიციპალიტეტის ბიუჯეტი
სამშენებლო სამუშაოების განმახორციელებელი ორგანიზაცია	შპს "ზესტაფონის მუნიციპალური სერვისები"
სამშენებლო სამუშაოების ხელმძღვანელი	ნ. ჩოხელი
ავტორი	ნ. ჩოხელი
ავტორის ელ-ფოსტა	chalvamikeladze@hotmail.com
ავტორის ტელეფონი	(+995 599) 48 48 48
ავტორის მისამართი	ქ. ზესტაფონი, №3 საჯარო სკოლა
ავტორის ხელმოწერა	
ავტორის ელ-ფოსტა	
ავტორის ტელეფონი	
ავტორის მისამართი	

პროექტის ნაწილი: არქიტექტურული ნაწილი

ზესტაფონის მუნიციპალიტეტის სოფელ ზედა ონის საჯარო სკოლის სპორტული დარბაზის მშენებლობა

ქ. ზესტაფონი, ქ. ზედა ონის №3 საჯარო სკოლა

ნახაზის დასახელება	გენერალური გეგმა
	(ანაწერი)
ნახაზის ნომერი	A - 1
მასშტაბი	
ნახაზის მასშტაბი: 1:100	თარიღი: 2019
პროექტის ხელმძღვანელი	
პროექტის ავტორი	ნ. ჩოხელი
ავტორის ელ-ფოსტა	chalvamikeladze@hotmail.com
ავტორის ტელეფონი	(+995 599) 48 48 48
ავტორის მისამართი	ქ. ზესტაფონი, №3 საჯარო სკოლა
ავტორის ხელმოწერა	

პროექტის ნაწილი: არქიტექტურული ნაწილი

ქ. ზესტაფონში, ქ. ზედა ონის №3 საჯარო სკოლის სპორტული დარბაზის მშენებლობა

პროექტის დასახელება	



პროექტის სახელწოდება

ქ. ოზურგეთში ქ. 29. სასტუმრო 110 ნომერზე. კულტურული მემკვიდრეობის უძრავი ძეგლის რეაბილიტაცია-რეკონსტრუქციის კორექტირებული პროექტი.

შემსრულებელი

შ.პ.ს. "შალვა მიქელაძის არქიტექტურული კაბინეტი"
ს.კ: 405214628

მისამართი

თბილისი ს. ცინცაძის ქ. №3
chalvamikeladze@hotmail.com

თანამდებობა	გვარი	ხელმოწერა
არ.ხელმძღვან.	ნ.ზაზუნიშვილი	
არ.მთ.არქიტექ.	შ. მიქელაძე	
არქ. რესტავრ.	მ. კახრაძე	
არქ. რესტავრ.	მ. კვიციანი	
არქ. რესტავრ.	მ. მაისურაძე	

პროექტის სტადია

არქიტექტურული პროექტი
(ანაზომი)

ფორმატი **A** - 2

ჭრილი 1-1

მასშტაბი: 1:100 | თარიღი: 2019

ექსპლიკაცია

პირობითი ნიშნები

შენიშვნა

ზომები მოცემულია
სანტიმეტრებში.
სიმაღლის ნიშნულები მოცემულია
მეტრებში

დამკვეთი

შპს "ძველი ქუჩა" (ს.კ. 204568182)

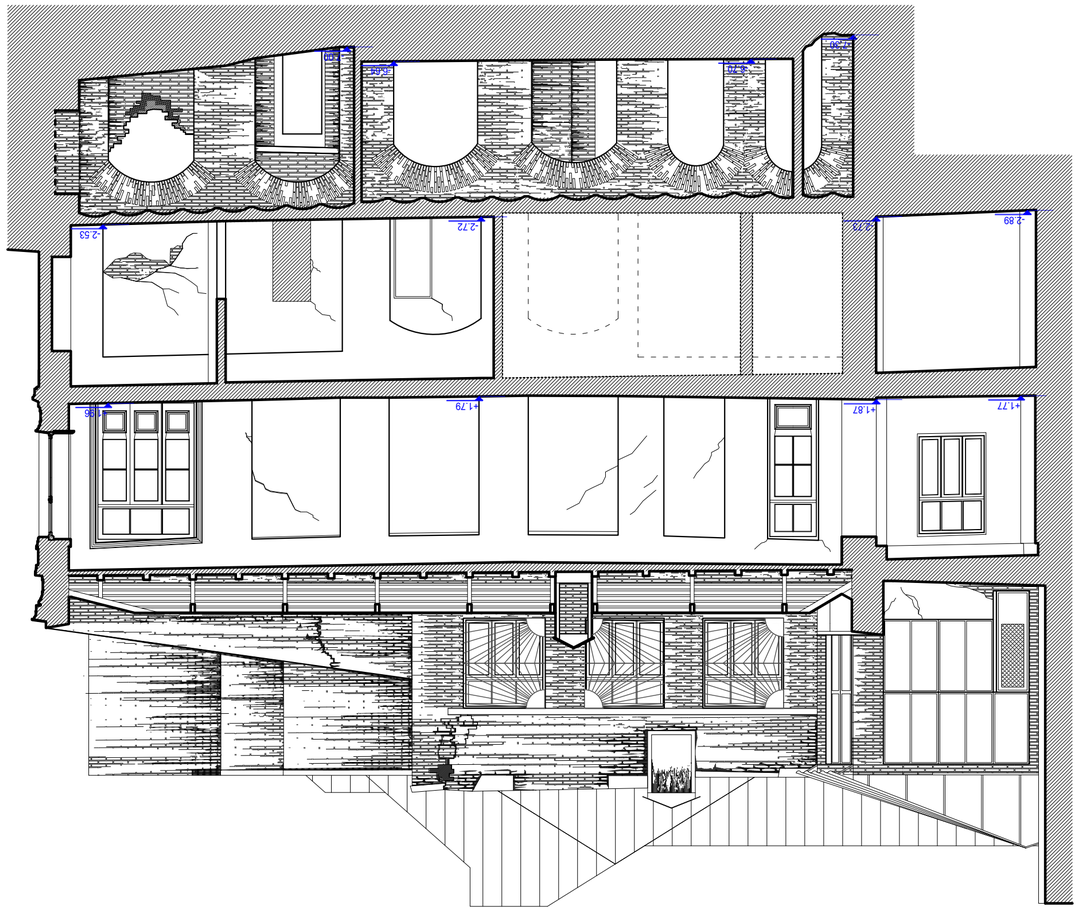

ობიექტის მისამართი	ქ. ფოთი ქ. ზღვის N10 მიმდებარედ ნაკვეთზე
პროექტის დასახელება	ერთბინიანი საცხოვრებელი სახლის (ანდრეევი)
ნახაზის დასახელება	ფასადი A - 2
მასშტაბი 2-2	
მასშტაბი: 1:100	თარიღი: 2019
პროექტის ავტორი	
პროექტის ხელმძღვანელი	
კონსულტანტი	
ინჟინერი	
ტოპოგრაფიული აზომვა	
ავტორის ან ორგანიზაციის დასახელება, ხელმოწერა, ბეჭედი	ქ. ფოთი, ქ. ზღვის N10, ტ. 599-14-43-28
	ბ/კ: 405214428
	შპს „ზღვის მიმდებარედ ერთბინიანი საცხოვრებელი სახლი“
	ქ.ხ. ჩხეიძე
ავტორის ხელმოწერა	chalvamikeladze@hotmail.com
ტექნიკური ზედამხედველის ხელმოწერა	
ტექნიკური ზედამხედველის სახელი, გვარი, ხელმოწერა	
ინჟინერ-კონსტრუქტორის ხელმოწერა	
ინჟინერ-კონსტრუქტორის სახელი, გვარი, ხელმოწერა	
ტოპოგრაფიული აზომვის ხელმძღვანელის ხელმოწერა	
ტოპოგრაფიული აზომვის ხელმძღვანელის სახელი, გვარი, ხელმოწერა	
ავტორის ხელმოწერა	ქ. ფოთი, ქ. ზღვის N10
ავტორის სახელი, გვარი	ქ. ხ. ჩხეიძე

ტექნიკური ზედამხედველის ხელმოწერა	
ტექნიკური ზედამხედველის სახელი, გვარი, ხელმოწერა	
ინჟინერ-კონსტრუქტორის ხელმოწერა	
ინჟინერ-კონსტრუქტორის სახელი, გვარი, ხელმოწერა	
ტოპოგრაფიული აზომვის ხელმძღვანელის ხელმოწერა	
ტოპოგრაფიული აზომვის ხელმძღვანელის სახელი, გვარი, ხელმოწერა	
ავტორის ხელმოწერა	ქ. ფოთი, ქ. ზღვის N10
ავტორის სახელი, გვარი	ქ. ხ. ჩხეიძე

ობიექტის მისამართი	ქ. ფოთი ქ. ზღვის N10 ნაკვეთზე ერთბინიანი საცხოვრებელი სახლის (ანდრეევი)
ნახაზის დასახელება	ფასადი A - 2
მასშტაბი 2-2	
მასშტაბი: 1:100	თარიღი: 2019
პროექტის ავტორი	
პროექტის ხელმძღვანელი	
კონსულტანტი	
ინჟინერი	
ტოპოგრაფიული აზომვა	
ავტორის ან ორგანიზაციის დასახელება, ხელმოწერა, ბეჭედი	ქ. ფოთი, ქ. ზღვის N10, ტ. 599-14-43-28
	ბ/კ: 405214428
	შპს „ზღვის მიმდებარედ ერთბინიანი საცხოვრებელი სახლი“
	ქ.ხ. ჩხეიძე
ავტორის ხელმოწერა	chalvamikeladze@hotmail.com
ტექნიკური ზედამხედველის ხელმოწერა	
ტექნიკური ზედამხედველის სახელი, გვარი, ხელმოწერა	
ინჟინერ-კონსტრუქტორის ხელმოწერა	
ინჟინერ-კონსტრუქტორის სახელი, გვარი, ხელმოწერა	
ტოპოგრაფიული აზომვის ხელმძღვანელის ხელმოწერა	
ტოპოგრაფიული აზომვის ხელმძღვანელის სახელი, გვარი, ხელმოწერა	
ავტორის ხელმოწერა	ქ. ფოთი, ქ. ზღვის N10
ავტორის სახელი, გვარი	ქ. ხ. ჩხეიძე

ქ. ფოთი ქ. ზღვის N10 ნაკვეთზე ერთბინიანი საცხოვრებელი სახლის (ანდრეევი) პროექტის ტექნიკური ზედამხედველობის ჟურნალი

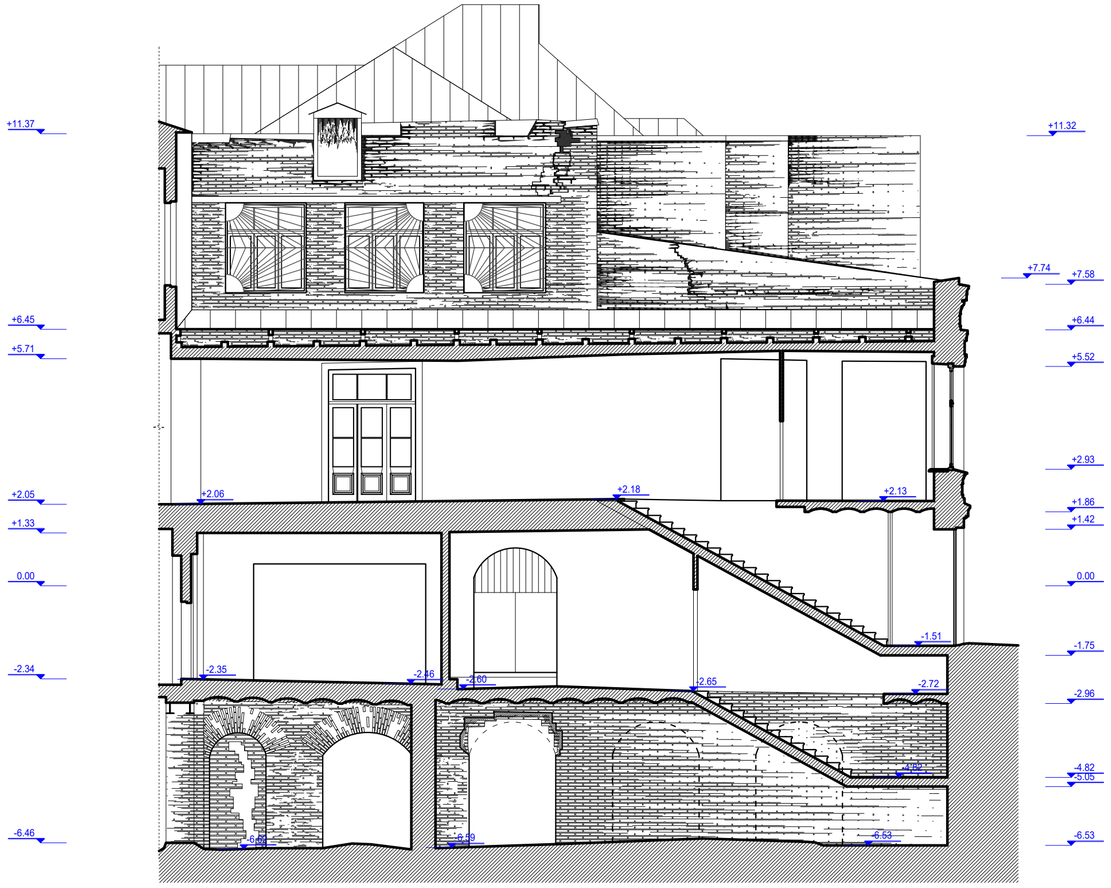

პროექტის სახელწოდება

ქ. ოზურგეთის ქ. 29. სასტუმრო 110 ნომერზე. კულტურული მემკვიდრეობის უძრავი ძეგლის რეაბილიტაცია-რეკონსტრუქციის კორექტირებული პროექტი.

შემსრულებელი

შ.პ.ს. "შალვა მიქელაძის არქიტექტურული კაბინეტი"
ს.კ: 405214628

მისამართი

თბილისი ს. ცინცაძის ქ. №3
chalvamikeladze@hotmail.com

თანამდებობა	გვარი	ხელმოწერა
არ.ხელმძღვან.	ნ.ზაზუნიშვილი	
არ.მთ.არქიტექ.	შ. მიქელაძე	
არქ. რესტავრ.	მ. კასრაძე	
არქ. რესტავრ.	მ. კვიციანი	
არქ. რესტავრ.	მ. მაისურაძე	

პროექტის სტადია

არქიტექტურული პროექტი
(ანაზომი)

ფორმატი A - 2

ჭრილი 3-3

მასშტაბი: 1:100 | თარიღი: 2019

ექსპლიკაცია

პიროგითი ნიშნები

შენიშვნა

ზომები მოცემულია
სანტიმეტრებში.
სიმაღლის ნიშნულები მოცემულია
მეტრებში

დამკვეთი

შპს "ძველი ქუჩა" (ს.კ. 204568182)



პროექტის სახელწოდება

კ. აფხაზის ქ. 29. სასტუმრო 110 ნომერზე. კულტურული მემკვიდრეობის უძრავი ძეგლის რეაბილიტაცია-რეკონსტრუქციის კორექტირებული პროექტი.

შემსრულებელი

შ.პ.ს. "შალვა მიქელაძის არქიტექტურული კაბინეტი"
სკ: 405214628

მისამართი

თბილისი ს. ცინცაძის ქ. №3
chalvamikeladze@hotmail.com

თანამდებობა	გვარი	ხელმოწერა
პრ.ხელმძღვან.	ნ.ზაზუნიშვილი	
პრ.მთ.არქიტექ.	შ. მიქელაძე	
არქ. რესტავრ.	მ. კასრაძე	
არქ. რესტავრ.	მ. კვიციანი	
არქ. რესტავრ.	მ. მაისურაძე	

პროექტის სტადია

არქიტექტურული პროექტი
(ანაზომი)

ფორმატი A - 2

ჭრილი 4-4

მასშტაბი: 1:100 | თარიღი: 2019

ექსპლიკაცია

პირობითი ნიშნები

შენიშვნა

ზომები მოცემულია სანტიმეტრებში.
სიმაღლის ნიშნულები მოცემულია მეტრებში

დამკვეთი

შპს "ძველი ქუჩა" (სკ. 204568182)

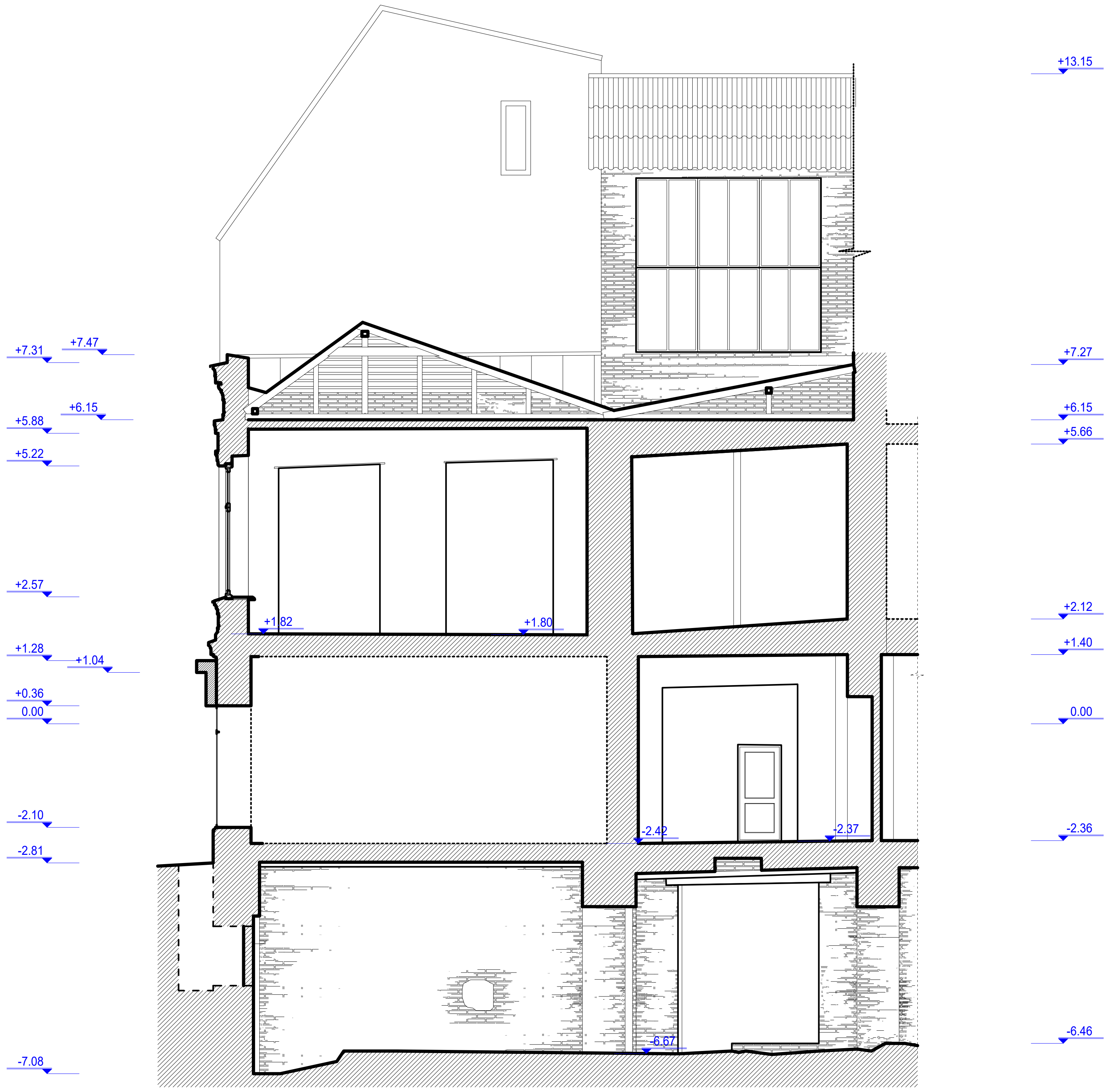

პროექტის სახელწოდება

კ. აფხაზის ქ. 29. სასტუმრო 110 ნომერზე. კულტურული მემკვიდრეობის უძრავი ძეგლის რეაბილიტაცია-რეკონსტრუქციის კორექტირებული პროექტი.

შემსრულებელი

შ.პ.ს. "შალვა მიქელაძის არქიტექტურული კაბინეტი"
სკ: 405214628

მისამართი

თბილისი ს. ცინცაძის ქ. №3
chalvamikeladze@hotmail.com

თანამდებობა	გვარი	ხელმოწერა
პრ.ხელმძღვან.	ნ.ზაზუნიშვილი	
პრ.მთ.არქიტექ.	შ. მიქელაძე	
არქ. რესტავრ.	მ. კასრაძე	
არქ. რესტავრ.	მ. კვიციანი	
არქ. რესტავრ.	მ. მაისურაძე	

პროექტის სტადია

არქიტექტურული პროექტი
(ანაზომი)

ფორმატი A - 2

ჭრილი 5-5

მასშტაბი: 1:100	თარიღი: 2019

ექსპლიკაცია

პირობითი ნიშნები

შენიშვნა

ზომები მოცემულია სანტიმეტრებში.
სიმაღლის ნიშნულები მოცემულია მეტრებში

დამკვეთი

შპს "ძველი ქუჩა" (სკ. 204568182)

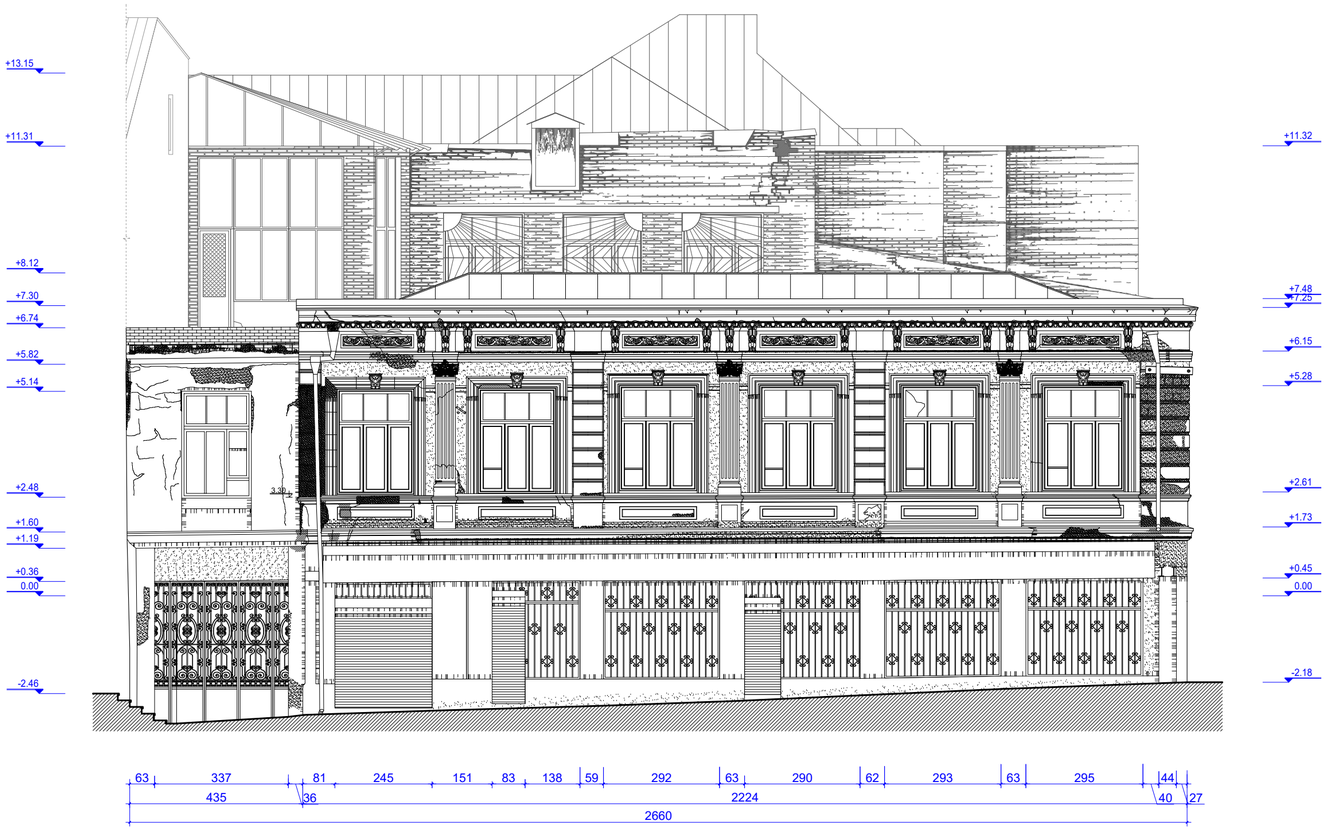

პროექტის სახელწოდება

კ. აფხაზის ქ. 29. სასტუმრო 110 ნომრის ზე. კულტურული მემკვიდრეობის უძრავი ძეგლის რეაბილიტაცია-რეკონსტრუქციის კორექტირებული პროექტი.

შემსრულებელი

შ.პ.ს. "შალვა მიქელაძის არქიტექტურული კაბინეტი"
ს.კ: 405214628

მისამართი

თბილისი ს. ცინცაძის ქ. №3
chalvamikeladze@hotmail.com

თანამდებობა	გვარი	ხელმოწერა
არ.ხელმძღვან.	ნ.ზახუნიშვილი	
არ.მთ.არქიტექ.	შ. მიქელაძე	
არქ. რესტავრ.	მ. კასრაძე	
არქ. რესტავრ.	მ. კვინიანი	
არქ. რესტავრ.	მ. მაისურაძე	

პროექტის სტადია

არქიტექტურული პროექტი
(ანაზომი)

ფორმატი A - 2

ფასადი კ. აფხაზის ქუჩის მხრიდან

მასშტაბი: 1:100 | თარიღი: 2019

ექსპლიკაცია

პირობითი ნიშნები

შენიშვნა

ზომები მოცემულია
სანტიმეტრებში.
სიმაღლის ნიშნულები მოცემულია
მეტრებში

დამკვეთი

შპს "ძველი ქუჩა" (ს.კ. 204568182)

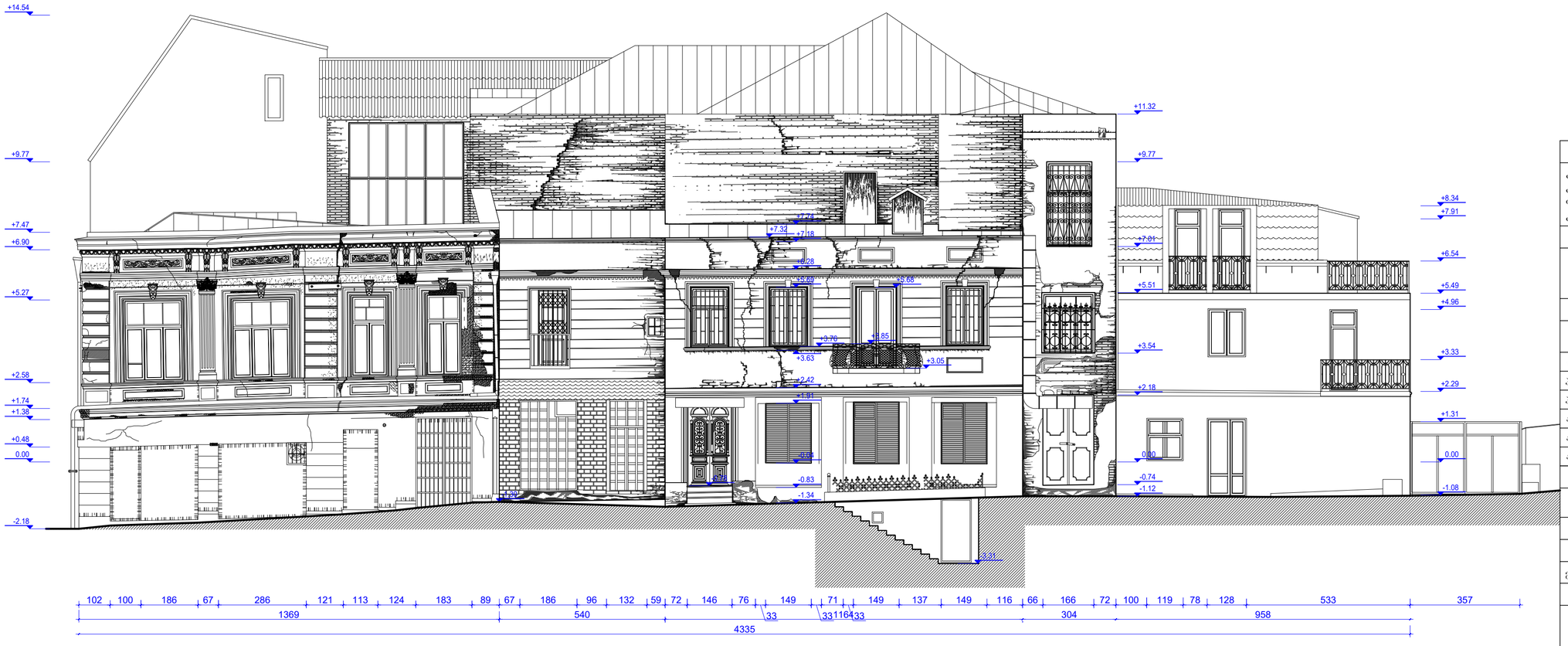

პროექტის სახელწოდება
ქ. ოზურგეთში ქ. 29. სასტუმრო 110 ნომერზე. კულტურული მემკვიდრეობის უძრავი ძეგლის რეაბილიტაცია-რეკონსტრუქციის კორექტირებული პროექტი.
შემსრულებელი
შ.პ.ს. "მალვა მიქელაძის არქიტექტურული კაბინეტი" ს.კ: 405214628
მისამართი
თბილისი ს. ცინცაძის ქ. №3 chalvamikeladze@hotmail.com

თანამდებობა	გვარი	ხელმოწერა
არ.ხელმძღვან.	ნ.ზაზუნიშვილი	
არ.მთარქიტექ.	შ. მიქელაძე	
არქ. რესტავრ.	მ. კახრაძე	
არქ. რესტავრ.	მ. კვეციანი	
არქ. რესტავრ.	მ. მაისურაძე	

პროექტის სტადია

არქიტექტურული პროექტი (ანაზომი)

ფორმატი **A** - 2

ფასადი ვ. ბერიძის ქუჩის მხრიდან

მასშტაბი: 1:100 | თარიღი: 2019

ექსპლიკაცია

აპრობითი ნიშნები

შენიშვნა

ზომები მოცემულია სანტიმეტრებში.
სიმაღლის ნიშნულები მოცემულია მეტრებში

დამკვეთი

შპს "ძველი ქუჩა" (ს.კ. 204568182)

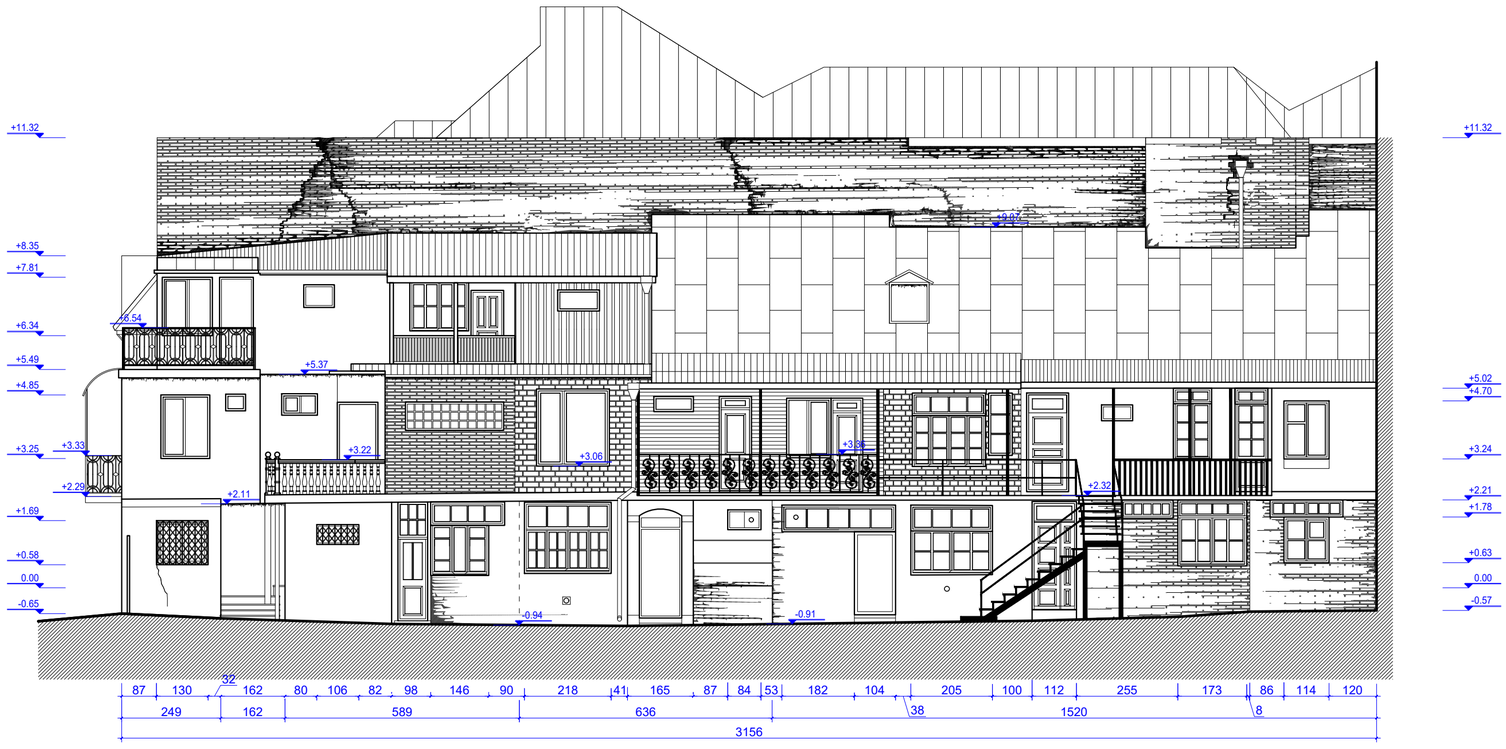

პროექტის სახელწოდება

ქ. ოზურგეთის ქ. 29. სასტუმრო 110 ნომერზე. კულტურული მემკვიდრეობის უძრავი ძეგლის რეაბილიტაცია-რეკონსტრუქციის კორექტირებული პროექტი.

შემსრულებელი

შ.პ.ს. "შალვა მიქელაძის არქიტექტურული კაბინეტი"
ს.კ: 405214628

მისამართი

თბილისი ს. ცინცაძის ქ. №3
chalvamikeladze@hotmail.com

თანამდებობა	გვარი	ხელმოწერა
არ.ხელმძღვან.	ნ.ზაზუნიშვილი	
არ.მთარქიტექ.	შ. მიქელაძე	
არქ. რესტავრ.	მ. კახრაძე	
არქ. რესტავრ.	მ. კვიციანი	
არქ. რესტავრ.	მ. მაისურაძე	

პროექტის სტადია

არქიტექტურული პროექტი
(ანაზომი)

ფორმატი A - 2

ფასადი ეზოს მხრიდან

მასშტაბი: 1:100 | თარიღი: 2019

ექსპლიკაცია

პირობითი ნიშნები

შენიშვნა

ზომები მოცემულია
სანტიმეტრებში.
სიმაღლის ნიშნულები მოცემულია
მეტრებში

დამკვეთი

შპს "ძველი ქუჩა" (ს.კ. 204568182)

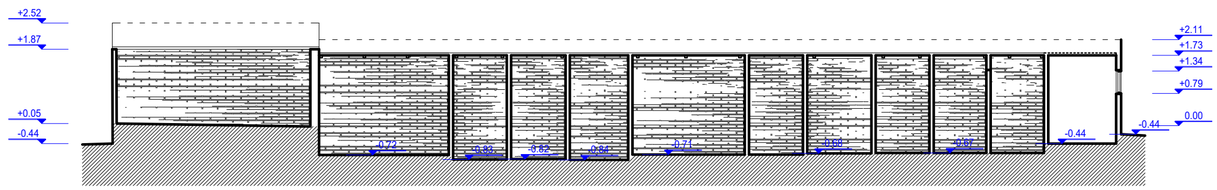

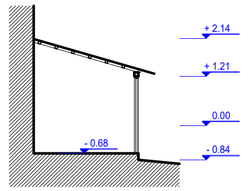

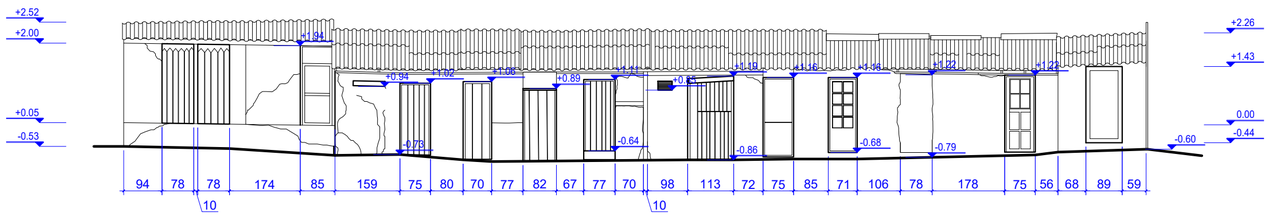

პროექტის სახელწოდება

კ. აფხაზის ქ. 29. სასტუმრო 110 ნომერზე. კულტურული მემკვიდრეობის ძეგლის რეაბილიტაცია-რეკონსტრუქციის კორექტირებული პროექტი.

შემსრულებელი

შ.პ.ს. "შალვა მიქელაძის არქიტექტურული კაბინეტი"
ს.კ: 405214628

მისამართი

თბილისი ს. ცინცაძის ქ. №3
chalvamikeladze@hotmail.com

თანამდებობა	გვარი	ხელმოწერა
პრ.ხელმძღვან.	ნ.ზახუნიშვილი	
პრ.მთ.არქიტექ.	შ. მიქელაძე	
არქ. რესტავრ.	მ. კასრაძე	
არქ რესტავრ.	მ. კვიციანი	
არქ. რესტავრ.	მ. მაისურაძე	

პროექტის სტადია

არქიტექტურული პროექტი
(ანაზომი)

ფორმატი A - 2

დამხმარე სათავსო 03/1
ფასადი; ჭრილები

მასშტაბი: 1:100	თარიღი: 2019

ექსპლიკაცია

პირობითი ნიშნები

შენიშვნა

ზომები მოცემულია
სანტიმეტრებში.
სიმაღლის ნიშნულები მოცემულია
მეტრებში

დამკვეთი

შპს "ძველი ქუჩა" (ს.კ. 204568182)

ზომა: 1:100	თარიღი: 2019

ქალაქი თბილისი

ტერიტორიის გეგმა

ვალიდაციის ნომერი: 30ᲛᲗᲐᲕᲠᲝᲑᲘᲡ ᲛᲔᲠᲘᲖᲘ

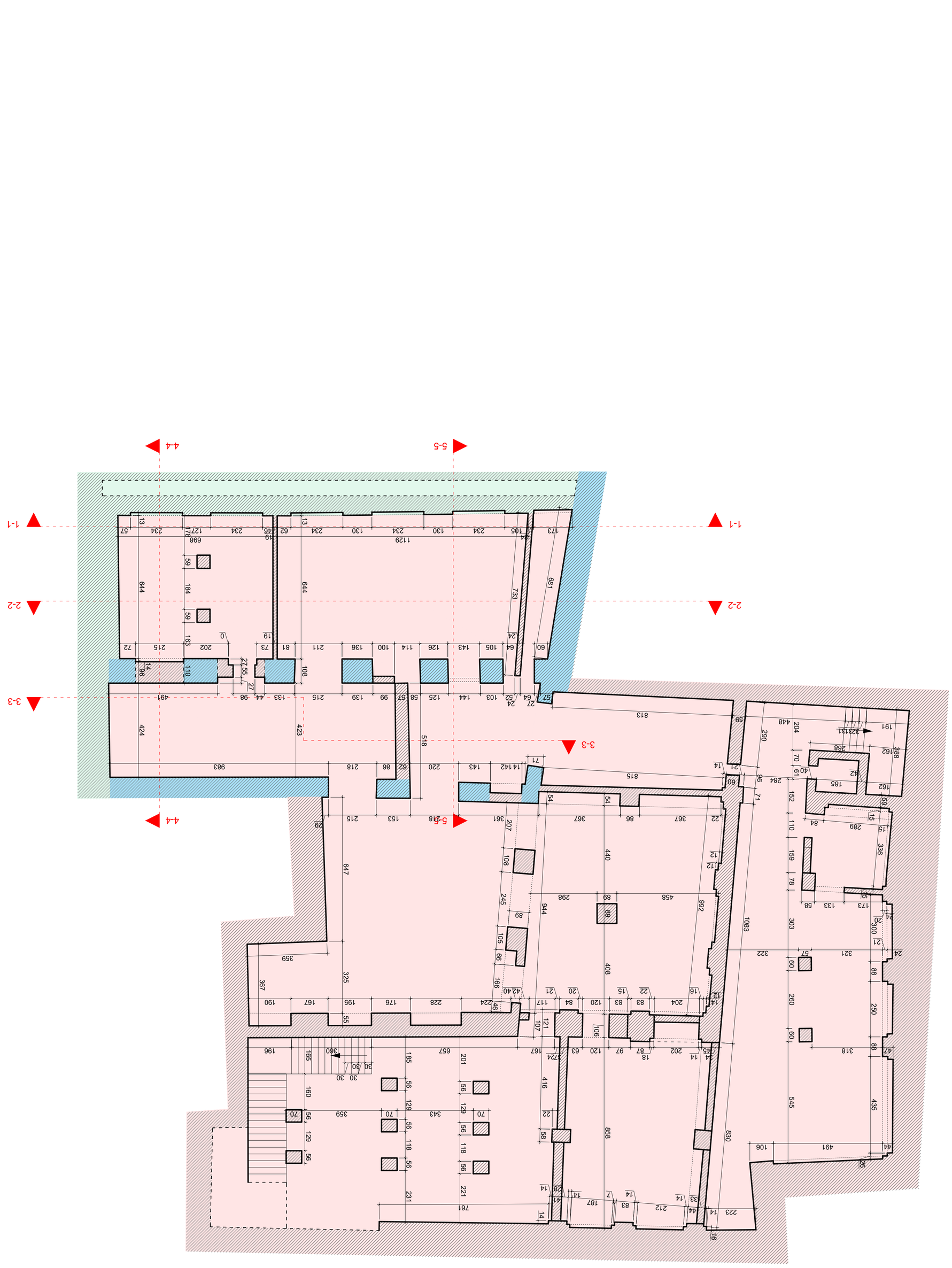

ᲛᲘᲬᲘᲡ ᲡᲐᲙᲐᲓᲐᲡᲢᲠᲝ ᲙᲝᲓᲔᲥᲡᲘ

ᲛᲘᲬᲐᲛᲝᲥᲛᲔᲓᲔᲑᲘᲡ ᲡᲐᲖᲦᲕᲐᲠᲘ

ეროვნული ბიბლიოთეკის ეროვნული ბიბლიოგრაფიული სააგენტო (ბიბლიოგრაფიული ანოტაცია)	
ᲒᲘᲓᲔᲑᲣᲚᲘ A - 1	
პირველადი სანოტარო მოქმედების ნებართვა	
ბალახვანი: 1:100	თარიღი: 2019
ᲡᲐᲑᲚᲘᲡᲬᲘᲜᲐᲡᲢᲐᲠᲝ ᲒᲔᲒᲛᲐ	
ᲡᲐᲜᲝᲢᲐᲠᲝ ᲛᲝᲥᲛᲔᲓᲔᲑᲘᲡ ᲐᲓᲒᲘᲚᲘ	
ᲒᲐᲜᲛᲐᲠᲢᲔᲑᲘᲗᲘ ᲡᲐᲜᲝᲢᲐᲠᲝ ᲛᲝᲥᲛᲔᲓᲔᲑᲘᲡ ᲐᲓᲒᲘᲚᲘᲡ ᲐᲠᲥᲘᲢᲔᲥᲢᲘ	
ᲛᲔᲡᲐᲠᲒᲔᲑᲔᲚᲘ	
ᲛᲔᲡᲐᲠᲒᲔᲑᲔᲚᲘ	
ᲛᲔᲡᲐᲠᲒᲔᲑᲔᲚᲘ	
ᲛᲔᲡᲐᲠᲒᲔᲑᲔᲚᲘ	
ᲡᲐᲜᲝᲢᲐᲠᲝ ᲛᲝᲥᲛᲔᲓᲔᲑᲘᲡ ᲐᲓᲒᲘᲚᲘᲡ ᲐᲠᲥᲘᲢᲔᲥᲢᲘ (ბიბლიოგრაფიული ანოტაცია)	

ზ.ა.ი. "ანდრია მიქელაძის სანოტარო მოქმედების ადგილი"
ს/კ: 405214628
ქ. ფოთი, ა. გოგებაშვილის ქ. №3
chalvamikeladze@hotmail.com

ოკანტრიტორიის	ბრძანება	ხელმოწერა
ანა.ბაქრაძე	ნ.ბაჯელიანი	
ანა.მიქელაძე	ნ.ბაჯელიანი	
ანა.ფანცულაია	ვ.ჯიქია	
ანა.ფანცულაია	ვ.ჯიქია	
ანა.ფანცულაია	ა.ხალვაში	

ᲡᲐᲜᲝᲢᲐᲠᲝ ᲛᲝᲥᲛᲔᲓᲔᲑᲘᲡ ᲐᲓᲒᲘᲚᲘᲡ ᲐᲠᲥᲘᲢᲔᲥᲢᲘ

(ბიბლიოგრაფიული ანოტაცია)

ᲒᲔᲒᲛᲐ

ᲡᲐᲜᲝᲢᲐᲠᲝ ᲛᲝᲥᲛᲔᲓᲔᲑᲘᲡ ᲐᲓᲒᲘᲚᲘᲡ ᲐᲠᲥᲘᲢᲔᲥᲢᲘ

ᲒᲐᲜᲛᲐᲠᲢᲔᲑᲘᲗᲘ ᲡᲐᲜᲝᲢᲐᲠᲝ ᲛᲝᲥᲛᲔᲓᲔᲑᲘᲡ ᲐᲓᲒᲘᲚᲘᲡ ᲐᲠᲥᲘᲢᲔᲥᲢᲘ

ᲛᲔᲡᲐᲠᲒᲔᲑᲔᲚᲘ

ᲛᲔᲡᲐᲠᲒᲔᲑᲔᲚᲘ

ᲛᲔᲡᲐᲠᲒᲔᲑᲔᲚᲘ

ᲛᲔᲡᲐᲠᲒᲔᲑᲔᲚᲘ

ЗАО "Завод Цветной Металл" (Уд. 20456818Z)

ЗАЗЕМЛЕНИЕ

ЗАЗЕМЛЕНИЕ

ЗАЗЕМЛЕНИЕ


4-4
5-5
1-1
2-2
3-3
6-6
7-7
2269
1389
549
1161
1225
1022
849
1087
1087
526
523
1790
742
907
893
751
811
757
682
713
575
564
720
1087
1087
1225
842
1001
1161
751
907
893

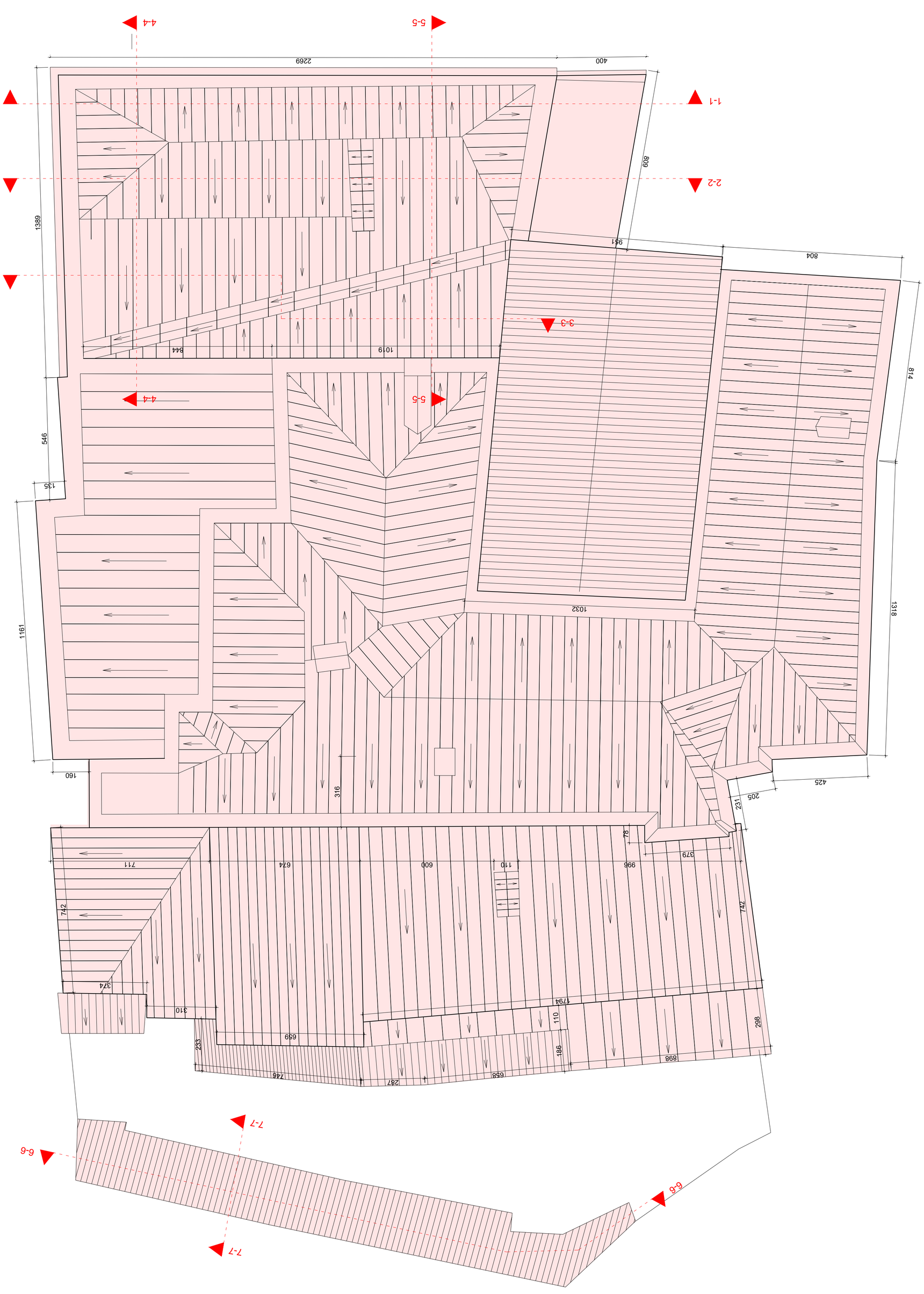

ეკონომიკის, მეწარმეობისა და ტექნოლოგიების სამინისტრო	
ეროვნული სააგენტო	
საკადასტრო ნომერი	09.00.00.000
ადგილმდებარეობა	ქ. ზესტაფონი, ზესტაფონის მუნიციპალიტეტი
მოსაზღვრე	09.00.00.000, 09.00.00.000, 09.00.00.000, 09.00.00.000
ფართობი	0.0000 ჰა
მიზნობრივი დანიშნულება	
ნაკვეთის ფასი	
ნაკვეთის ნომერი	
ნაკვეთის ადგილმდებარეობა	

ვალდებულების ტექნიკური რეგლამენტის დამტკიცების შესახებ

ტექნიკური რეგლამენტი „ზესტაფონის მუნიციპალიტეტის ტერიტორიაზე ვალდებულების ტექნიკური რეგლამენტის დამტკიცების შესახებ“ საქართველოს ეკონომიკის და მდგრადი განვითარების სამინისტროს 2019 წლის 29 ნოემბრის №3 ბრძანებით დამტკიცებული ტექნიკური რეგლამენტის მიხედვით

ვალდებულების ტექნიკური რეგლამენტის ტექსტური ნაწილი

ნაკვეთის ნომერი	
ნაკვეთის ფართობი	
ნაკვეთის ადგილმდებარეობა	
ნაკვეთის მიზნობრივი დანიშნულება	
ნაკვეთის ფასი	

ვალდებულების ტექნიკური რეგლამენტის გრაფიკული ნაწილი

მასშტაბი: 1:100	თარიღი: 2019

ვალდებულების ტექნიკური რეგლამენტის ტექსტური ნაწილი

ვალდებულების ტექნიკური რეგლამენტი

ნაკვეთი A - 1

ნაკვეთის ადგილმდებარეობა
(ქალაქი/სოფელი, ტერიტორიული ერთეული)

ნაკვეთის ფართობი

ნაკვეთის მიზნობრივი დანიშნულება

ნაკვეთის ფასი

ნაკვეთის ნომერი	
ნაკვეთის ფართობი	
ნაკვეთის ადგილმდებარეობა	
ნაკვეთის მიზნობრივი დანიშნულება	
ნაკვეთის ფასი	

ვალდებულების ტექნიკური რეგლამენტის ტექსტური ნაწილი

ვალდებულების ტექნიკური რეგლამენტი

ნაკვეთი A - 1

ნაკვეთის ადგილმდებარეობა
(ქალაქი/სოფელი, ტერიტორიული ერთეული)

ნაკვეთის ფართობი

ნაკვეთის მიზნობრივი დანიშნულება

ნაკვეთის ფასი

ნაკვეთის ნომერი	
ნაკვეთის ფართობი	
ნაკვეთის ადგილმდებარეობა	
ნაკვეთის მიზნობრივი დანიშნულება	
ნაკვეთის ფასი	

ვალდებულების ტექნიკური რეგლამენტის გრაფიკული ნაწილი

მასშტაბი: 1:100	თარიღი: 2019

ვალდებულების ტექნიკური რეგლამენტის ტექსტური ნაწილი

ვალდებულების ტექნიკური რეგლამენტი

ვალდებულების ტექნიკური რეგლამენტის გრაფიკული ნაწილი

ჭრილის ხაზი

ნაკვეთის საზღვარი

ვალდებულების ტექნიკური რეგლამენტის ტექსტური ნაწილი

ვალდებულების ტექნიკური რეგლამენტი

ტექნიკური რეგლამენტი „ზესტაფონის მუნიციპალიტეტის ტერიტორიაზე ვალდებულების ტექნიკური რეგლამენტის დამტკიცების შესახებ“ საქართველოს ეკონომიკის და მდგრადი განვითარების სამინისტროს 2019 წლის 29 ნოემბრის №3 ბრძანებით დამტკიცებული ტექნიკური რეგლამენტის მიხედვით

შპს „ზესტაფონის ქალაქგეგმარებითი ცენტრი“
ს/კ: 405214628
ზესტაფონი, ე. ნინოშვილის ქ. №3
chalvamikeladze@hotmail.com

ხელმძღვანელი არქ.	ხელმოწერა
ინჟინერ-გეოდეზისტი	ნ.ხალვაშის
არქიტექტორი	ნ.ქალაქელი
ინჟინერ-გეოდეზისტი	ე.ჯიმშელი
ინჟინერ-გეოდეზისტი	ე.ბერიძე
ინჟინერ-გეოდეზისტი	ა.ჯიღაური
ინჟინერ-გეოდეზისტი	ა.ხალვაშის

ვალდებულების ტექნიკური რეგლამენტი

ჭრილის ხაზი

ნაკვეთის საზღვარი

ტექნიკური რეგლამენტი „ზესტაფონის მუნიციპალიტეტის ტერიტორიაზე ვალდებულების ტექნიკური რეგლამენტის დამტკიცების შესახებ“ საქართველოს ეკონომიკის და მდგრადი განვითარების სამინისტროს 2019 წლის 29 ნოემბრის №3 ბრძანებით დამტკიცებული ტექნიკური რეგლამენტის მიხედვით

შპს „ზესტაფონის ქალაქგეგმარებითი ცენტრი“
ს/კ: 405214628
ზესტაფონი, ე. ნინოშვილის ქ. №3
chalvamikeladze@hotmail.com

ხელმძღვანელი არქ.	ხელმოწერა
ინჟინერ-გეოდეზისტი	ნ.ხალვაშის
არქიტექტორი	ნ.ქალაქელი
ინჟინერ-გეოდეზისტი	ე.ჯიმშელი
ინჟინერ-გეოდეზისტი	ე.ბერიძე
ინჟინერ-გეოდეზისტი	ა.ჯიღაური
ინჟინერ-გეოდეზისტი	ა.ხალვაშის

ვალდებულების ტექნიკური რეგლამენტი

ტექნიკური რეგლამენტი „ზესტაფონის მუნიციპალიტეტის ტერიტორიაზე ვალდებულების ტექნიკური რეგლამენტის დამტკიცების შესახებ“ საქართველოს ეკონომიკის და მდგრადი განვითარების სამინისტროს 2019 წლის 29 ნოემბრის №3 ბრძანებით დამტკიცებული ტექნიკური რეგლამენტის მიხედვით

შპს „ზესტაფონის ქალაქგეგმარებითი ცენტრი“
ს/კ: 405214628
ზესტაფონი, ე. ნინოშვილის ქ. №3
chalvamikeladze@hotmail.com

ხელმძღვანელი არქ.	ხელმოწერა
ინჟინერ-გეოდეზისტი	ნ.ხალვაშის
არქიტექტორი	ნ.ქალაქელი
ინჟინერ-გეოდეზისტი	ე.ჯიმშელი
ინჟინერ-გეოდეზისტი	ე.ბერიძე
ინჟინერ-გეოდეზისტი	ა.ჯიღაური
ინჟინერ-გეოდეზისტი	ა.ხალვაშის



ავტორი	ხათუნა ჩხეიძე
ხელმძღვანელი	ასოც. პროფ. ნინო ბერიძე
კონსულტანტი	ასოც. პროფ. ნინო ბერიძე
კონსულტანტი	ასოც. პროფ. ნინო ბერიძე
კონსულტანტი	ასოც. პროფ. ნინო ბერიძე
კონსულტანტი	ასოც. პროფ. ნინო ბერიძე

პროექტის ხელმძღვანელის ინფორმაციული ბარათი

ქ. ოზურგეთი ქ. 29. ხალხთან 110 ნომერში მცხოვრები ქალბატონი ნინო ბერიძე ქალაქ ბათუმის აკაკი წერეთლის სახელობის სახელმწიფო უნივერსიტეტის ასოცირებული პროფესორი

პირადი ინფორმაცია

სრული სახელი, გვარი	ხათუნა ჩხეიძე
დაბადების თარიღი	29.10.1990
პირადი ნომერი	01029010123
ეროვნება	ქართველი
ოჯახური მდგომარეობა	დაოჯახებული
ტელეფონის ნომერი	+995 599 12 34 56
ელ-ფოსტა	khatuna.chkheidze@gmail.com
ფაქტიური მისამართი	ქ. ბათუმი, ა. წერეთლის ქ. №45, ბინა 12

განათლება

2008–2012	ბაკალავრის ხარისხი, ისტორია, ბათუმის შოთა რუსთაველის სახელმწიფო უნივერსიტეტი
2012–2014	მაგისტრის ხარისხი, ისტორიის მეცნიერებები, ბათუმის შოთა რუსთაველის სახელმწიფო უნივერსიტეტი
2015–2019	დოქტორის ხარისხი, ისტორიის მეცნიერებები, ბათუმის შოთა რუსთაველის სახელმწიფო უნივერსიტეტი

სამეცნიერო ინტერესები

ადგილობრივი თვითმმართველობის ისტორია, ქალაქების ურბანული განვითარება, ისტორიული ქალაქების დაგეგმარება და ტერიტორიული მართვა, ისტორიული ლანდშაფტების კონსერვაცია და ადაპტაცია თანამედროვე მოთხოვნებთან.

სამეცნიერო პროექტები

ა.ა.ი.ბ. "ბათუმის ისტორიული ცენტრის განვითარების პრობლემები" ხელმძღვანელი, ბაქ: 40521462გ

პუბლიკაციები

მონოგრაფია ბ. ცოტნაძის ქ. №3 chalvamikeladze@hotmail.com

ოთხსართულიანი	ბეჭდური/ელექტრონული
ბინათმშენებლობა	ნაწილობრივ
ბინათმშენებლობა	ნაწილობრივ
ბინათმშენებლობა	ნაწილობრივ
ბინათმშენებლობა	ნაწილობრივ
ბინათმშენებლობა	ნაწილობრივ

ქ. ოზურგეთის ისტორიული ცენტრის ტერიტორიაზე მრავალბინიანი საცხოვრებელი სახლის პროექტი (ფასადების ამოსავალი)

ფრონტალური ფასადი A - 2

მასშტაბი 1:100 თარიღი: 2019

ფასადების ნახაზი

ბინათმშენებლობა

ხელმოწერა

ხელმძღვანელის ხელმოწერა

ხელმძღვანელის ხელმოწერა

ხელმძღვანელის

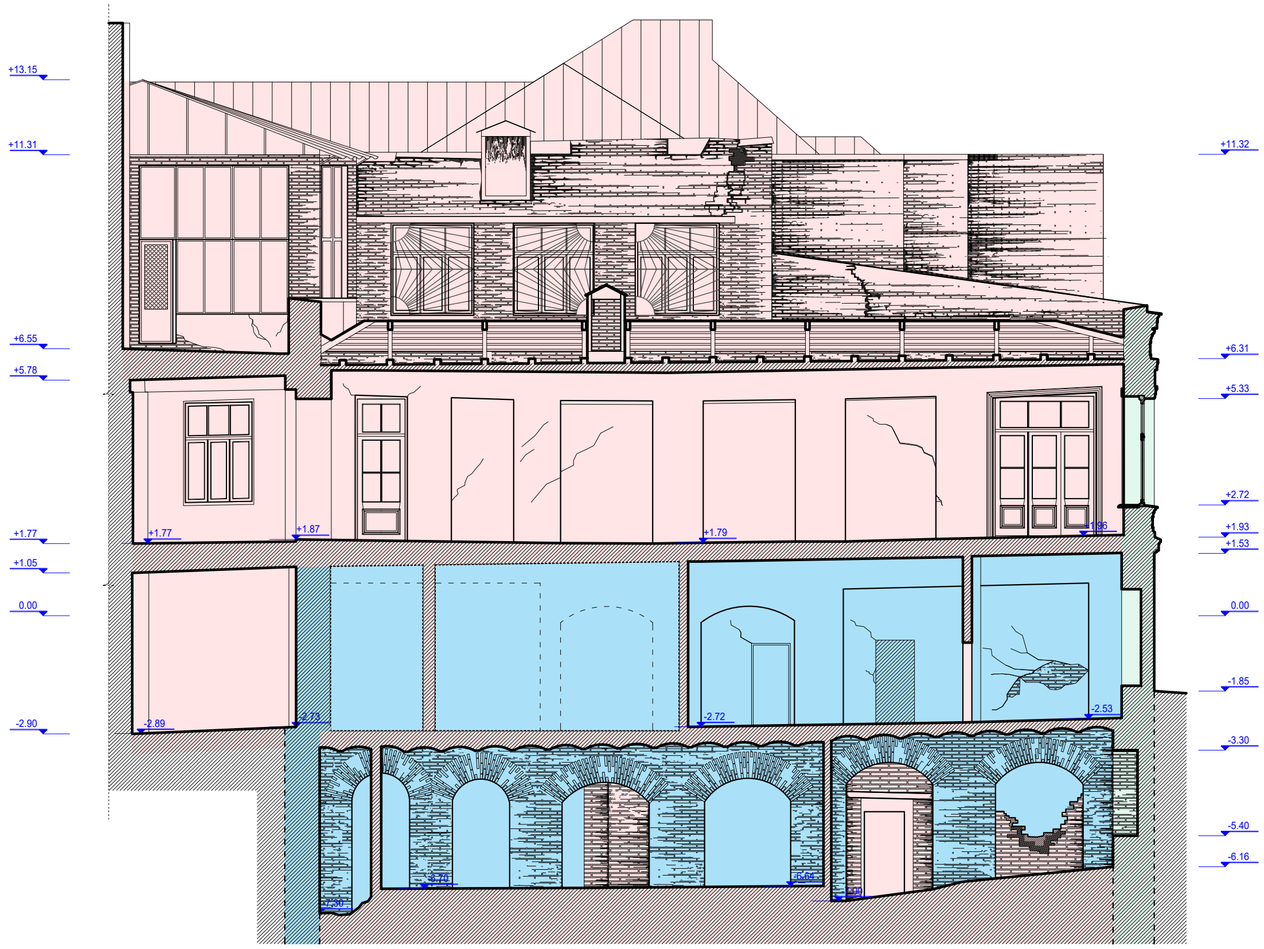

პროექტის სახელწოდება

კ. აფხაზის ქ. 29. სახტუმრო 110 ნომერზე. კულტურული მემკვიდრეობის უძრავი ძეგლის რეაბილიტაცია-რეკონსტრუქციის კორექტირებული პროექტი.

შემსრულებელი

შ.პ.ს. "შალვა მიქელაძის არქიტექტურული კაბინეტი"
ს.კ: 405214628

მისამართი

თბილისი ს. ცინცაძის ქ. №3
chalvamikeladze@hotmail.com

თანამდებობა	გვარი	ხელმოწერა
პრ.ხელმძღვან.	ნ.ზახუნიშვილი	
პრ.მთ.არქიტექ.	შ. მიქელაძე	
არქ. რესტავრ.	მ. კასრაძე	
არქ. რესტავრ.	მ. კვიციანი	
არქ. რესტავრ.	მ. მაისურაძე	

პროექტის სტადია

არქიტექტურული პროექტი
(რესტავრაციის პროექტი)

ფორმატი A - 2

ჭრილი 2-2

მასშტაბი: 1:100 | თარიღი: 2019

ექსპლიკაცია

პირობითი ნიშნები

- რესტავრაცია
- დაშლა, თავიდან აშენება
- დაშლა

შენიშვნა

ზომები მოცემულია სანტიმეტრებში.
სიმაღლის ნიშნულები მოცემულია მეტრებში

დამკვეთი

შპს "ძველი ქუჩა" (ს.კ. 204568182)

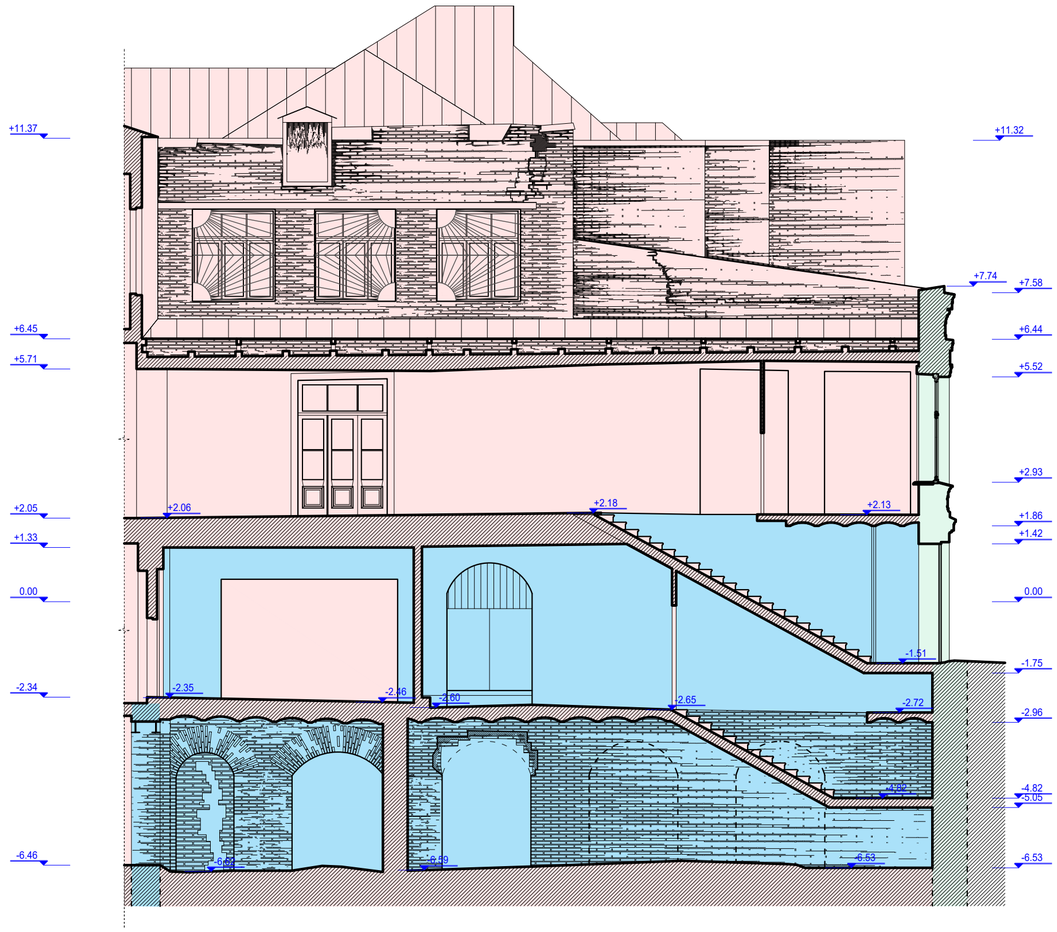

პროექტის სახელწოდება

კ. აფხაზის ქ. 29. სახტუმრო 110 ნომერზე. კულტურული მემკვიდრეობის უძრავი ძეგლის რეაბილიტაცია-რეკონსტრუქციის კორექტირებული პროექტი.

შემსრულებელი

შ.პ.ს. "შალვა მიქელაძის არქიტექტურული კაბინეტი"
ს.კ: 405214628

მისამართი

თბილისი ს. ცინცაძის ქ. №3
chalvamikeladze@hotmail.com

თანამდებობა	გვარი	ხელმოწერა
პრ.ხელმძღვან.	ნ.ზახუნიშვილი	
პრ.მთ.არქიტექ.	შ. მიქელაძე	
არქ. რესტავრ.	მ. კასრაძე	
არქ. რესტავრ.	მ. კვლიანი	
არქ. რესტავრ.	მ. მაისურაძე	

პროექტის სტადია

არქიტექტურული პროექტი
(რესტავრაციის პროექტი)

ფორმატი **A** - 2

ჭრილი 3-3

მასშტაბი: 1:100 | თარიღი: 2019

ექსპლიკაცია

პირობითი ნიშნები

- რესტავრაცია
- დაშლა, თავიდან აშენება
- დაშლა

შენიშვნა

ზომები მოცემულია სანტიმეტრებში.
სიმაღლის ნიშნულები მოცემულია მეტრებში

დამკვეთი

შპს "ძველი ქუჩა" (ს.კ. 204568182)

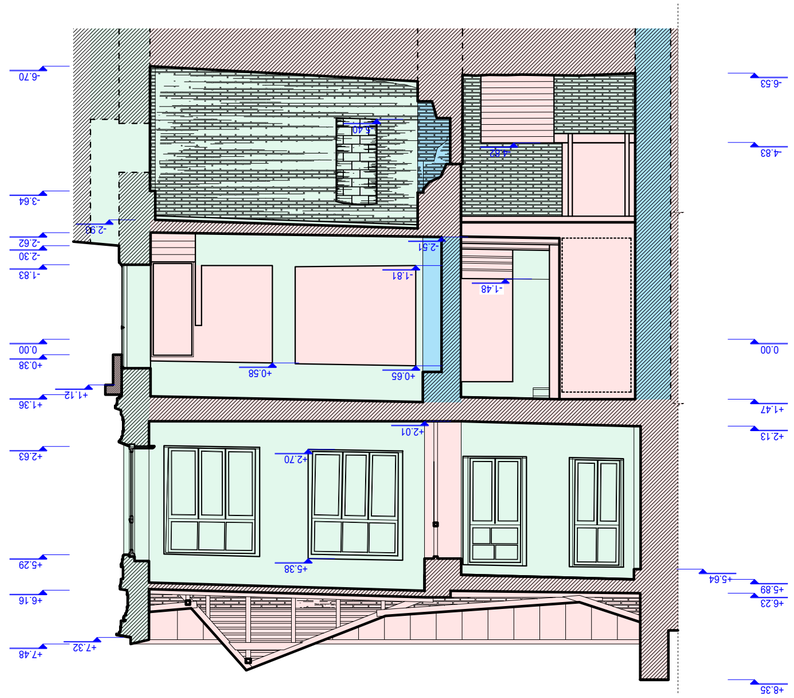

ქალაქი ბათუმი	
ქალაქის მერიის ქონების მართვის სამსახური	
ობიექტის მისამართი: ქ. ბათუმი, ი. ჭავჭავაძის ქუჩა №29, ს/კ 05.32.07.015	
ნახაზის დასახელება: ფასადი	
ნახაზის №: A - 2	
ფურცელი 44	
მასშტაბი: 1:100	ოქტომბერი: 2019
ქალაქის მერიის ქონების მართვის სამსახური	
პროექტის ავტორი: ი. ჯინჯარაძე, ტ. №3	
chalvamikeladze@hotmail.com	
ხელმოწერა	პირადი №:
არქიტექტორი	ნ. ხალვაშის
არქიტექტორი	ნ. ხალვაშის
არქიტექტორი	მ. ბოლქვაძე
არქიტექტორი	მ. ბოლქვაძე
არქიტექტორი	მ. ბოლქვაძე

ქალაქ ბათუმის მუნიციპალიტეტის ტერიტორიაზე მდებარე ქ. ილია ჭავჭავაძის №29 ნაკვეთზე არსებული ორსართულიანი საცხოვრებელი სახლის ფასადების რეკონსტრუქციის პროექტის ავტორთა ჯგუფი

ნებართვის მოპოვების მიზნით

ნახაზის დასახელება: ფასადი

ნახაზის №: A - 2

ქალაქის მერიის ქონების მართვის სამსახური

მასშტაბი: 1:100 თარიღი: 2019

ნახაზის ლეგენდა

ფასადის ელემენტები	
ფასადის ელემენტები, დასანგრევი ელემენტები	
ფასადის ელემენტები, ახალი მშენებლობა	
ნახაზის მონაცემები:	
ნახაზის მასშტაბი: 1:100	
ნახაზის ზომები მეტრებში	
ნახაზის ნიშნულები მეტრებში	

ავტორთა ჯგუფი

ხელმძღვანელი არქიტექტორი	ნ. ხალვაში
არქიტექტორი	ნ. ხალვაში
არქიტექტორი	მ. ბოლქვაძე
არქიტექტორი	მ. ბოლქვაძე
არქიტექტორი	მ. ბოლქვაძე

ქალაქის მერიის ქონების მართვის სამსახური

ტ.პ. "ბათუმის ისტორიული ცენტრის განვითარების სააგენტო"

ს/კ 405214628

ვალიკო ბოლქვაძე

მისამართი: ქ. ცინცაძის ქ. №3

chalvamikeladze@hotmail.com

თანამშრომლობა	ხელმძღვანელი
არქიტექტორი	ნ. ხალვაში
არქიტექტორი	მ. ბოლქვაძე
არქიტექტორი	მ. ბოლქვაძე
არქიტექტორი	მ. ბოლქვაძე

ავტორთა ჯგუფის წევრი

ქ. ბათუმი, ქ. №29, ს/კ 05.32.07.015

ქალაქის მერიის ქონების მართვის სამსახური

ტ.პ. "ბათუმის ისტორიული ცენტრის განვითარების სააგენტო"

ს/კ 405214628

ვალიკო ბოლქვაძე

მისამართი: ქ. ცინცაძის ქ. №3

chalvamikeladze@hotmail.com

ხელმძღვანელი არქიტექტორი ნ. ხალვაში

ავტორთა ჯგუფის წევრი

ქ. ბათუმი, ქ. №29, ს/კ 05.32.07.015

ქალაქის მერიის ქონების მართვის სამსახური

ტ.პ. "ბათუმის ისტორიული ცენტრის განვითარების სააგენტო"

ს/კ 405214628

ვალიკო ბოლქვაძე

მისამართი: ქ. ცინცაძის ქ. №3

chalvamikeladze@hotmail.com

თანამშრომლობა	ხელმძღვანელი
არქიტექტორი	ნ. ხალვაში
არქიტექტორი	მ. ბოლქვაძე
არქიტექტორი	მ. ბოლქვაძე
არქიტექტორი	მ. ბოლქვაძე

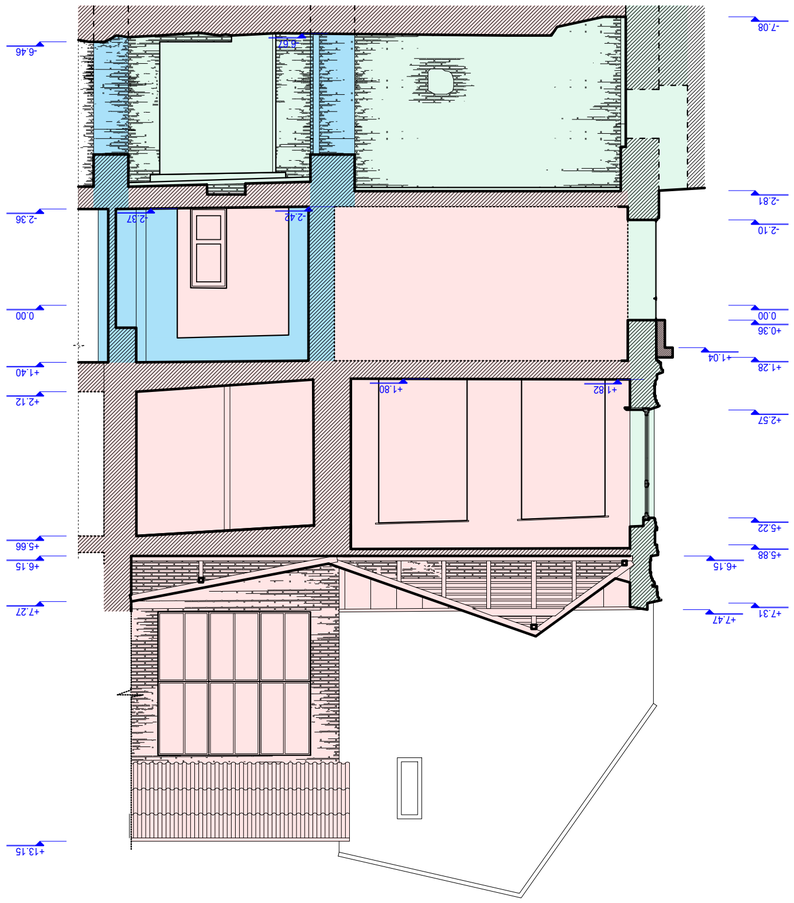

ობიექტის დასახელება	ბაღის სახლის პროექტი
ავტორი	ნ. ხაჩაპურიძე
ტ. ხელმძღვანელი	ლ. ბერიძე
პროექტის მ.	ა. ალფაროი
არქ. ფასიანი მ.	ე. ჯიღაური
არქ. ფასიანი მ.	ნ. ბასილაია

ᲐᲠᲥᲘᲢᲔᲥᲢᲣᲠᲣᲚᲘ ᲜᲐᲮᲐᲢᲔᲑᲘ

ქ. ოქრიანი ქ. 29. ხალიჩიძის 110 ნაკვეთზე ქვის ერთსართულიანი ვაზის ფერმერული მეურნეობის არქიტექტურული პროექტი.

ᲒᲔᲒᲛᲐ ᲓᲐ ᲛᲝᲓᲔᲚᲘ

ბაღის მცირე სახლი

ᲐᲠᲥᲘᲢᲔᲥᲢᲝᲜᲘᲡ ᲒᲕᲐᲠᲘ, ᲡᲐᲮᲔᲚᲘ

ნ. ხაჩაპურიძე

ᲓᲐᲛᲙᲕᲔᲗᲘᲚᲘ ᲐᲠᲥᲘᲢᲔᲥᲢᲘ

ლ. ბერიძე

ᲨᲔᲛᲝᲬᲛᲔᲑᲣᲚᲘᲐ

ა. ალფაროი

ᲐᲠᲥᲘᲢᲔᲥᲢᲣᲠᲣᲚᲘ ᲜᲐᲮᲐᲢᲔᲑᲘ

ე. ჯიღაური

ᲐᲠᲥᲘᲢᲔᲥᲢᲣᲠᲣᲚᲘ ᲜᲐᲮᲐᲢᲔᲑᲘ

ნ. ბასილაია

ᲐᲠᲥᲘᲢᲔᲥᲢᲣᲠᲣᲚᲘ ᲜᲐᲮᲐᲢᲔᲑᲘ

ᲐᲠᲥᲘᲢᲔᲥᲢᲝᲜᲘᲡ ᲛᲘᲡᲐᲛᲐᲠᲗᲘ

ნ. ხაჩაპურიძე
ქ. ოქრიანი, ქუჩა "ვაზის ფერმერი", კორპუსი 5
ტ.: 405214628

ᲛᲝᲛᲡᲐᲮᲣᲠᲔᲑᲔᲚᲘ

მზიური ბ. ცინცაძე ქ. №3
chalvamikeladze@hotmail.com

ობიექტის დასახელება	ბაღის მცირე სახლი
ავტორი	ნ. ხაჩაპურიძე
ტ. ხელმძღვანელი	ლ. ბერიძე
პროექტის მ.	ა. ალფაროი
არქ. ფასიანი მ.	ე. ჯიღაური
არქ. ფასიანი მ.	ნ. ბასილაია

ᲐᲠᲥᲘᲢᲔᲥᲢᲣᲠᲣᲚᲘ ᲜᲐᲮᲐᲢᲔᲑᲘᲡ ᲡᲐᲮᲔᲚᲬᲝᲓᲔᲑᲐ

ᲐᲠᲥᲘᲢᲔᲥᲢᲣᲠᲣᲚᲘ ᲜᲐᲬᲘᲚᲘ **A - 2**

ᲐᲠᲥᲘᲢᲔᲥᲢᲣᲠᲣᲚᲘ ᲜᲐᲮᲐᲢᲔᲑᲘᲡ ᲜᲝᲛᲔᲠᲘ 5-5

მასშტაბი: 1:100	თარიღი: 2019

ᲓᲐᲛᲙᲕᲔᲗᲘᲚᲘ ᲝᲠᲒᲐᲜᲘᲖᲐᲪᲘᲐ

ᲨᲔᲜᲘᲨᲕᲜᲔᲑᲘ ᲓᲐ ᲒᲐᲜᲛᲐᲠᲢᲔᲑᲔᲑᲘ

ᲛᲝᲛᲐᲠᲒᲣᲚᲘ ᲛᲝᲜᲘᲨᲕᲜᲔᲑᲘ

ᲛᲐᲡᲐᲚᲘᲡ ᲓᲐᲡᲐᲮᲔᲚᲔᲑᲐ

ᲛᲐᲡᲐᲚᲘᲡ ᲓᲐᲡᲐᲮᲔᲚᲔᲑᲐ, ᲡᲐᲮᲣᲠᲘᲡᲘ ᲓᲐᲛᲪᲐᲕᲘ ᲤᲔᲜᲐ

ᲛᲐᲡᲐᲚᲘᲡ ᲓᲐᲡᲐᲮᲔᲚᲔᲑᲐ

ᲛᲝᲛᲐᲠᲒᲣᲚᲘ ᲛᲝᲜᲘᲨᲕᲜᲔᲑᲘ

ᲛᲐᲡᲐᲚᲘᲡ ᲓᲐᲡᲐᲮᲔᲚᲔᲑᲐ, ᲡᲐᲮᲣᲠᲘᲡᲘ ᲓᲐᲛᲪᲐᲕᲘ ᲤᲔᲜᲐ

ᲛᲐᲡᲐᲚᲘᲡ ᲓᲐᲡᲐᲮᲔᲚᲔᲑᲐ

ᲨᲔᲜᲘᲨᲕᲜᲔᲑᲘ

ᲛᲝᲛᲐᲠᲒᲣᲚᲘ ᲛᲝᲜᲘᲨᲕᲜᲔᲑᲘ
ᲡᲐᲮᲣᲠᲘᲡᲘ ᲓᲐᲛᲪᲐᲕᲘ ᲤᲔᲜᲐ
ᲑᲐᲚᲙᲜᲘᲡ ᲛᲘᲜᲐᲜᲔᲒᲠᲘᲡ ᲓᲐᲛᲪᲐᲕᲘ ᲤᲔᲜᲐ
ᲛᲝᲛᲐᲠᲒᲣᲚᲘ ᲛᲝᲜᲘᲨᲕᲜᲔᲑᲘ

ᲛᲐᲡᲐᲚᲘᲡ ᲓᲐᲡᲐᲮᲔᲚᲔᲑᲐ

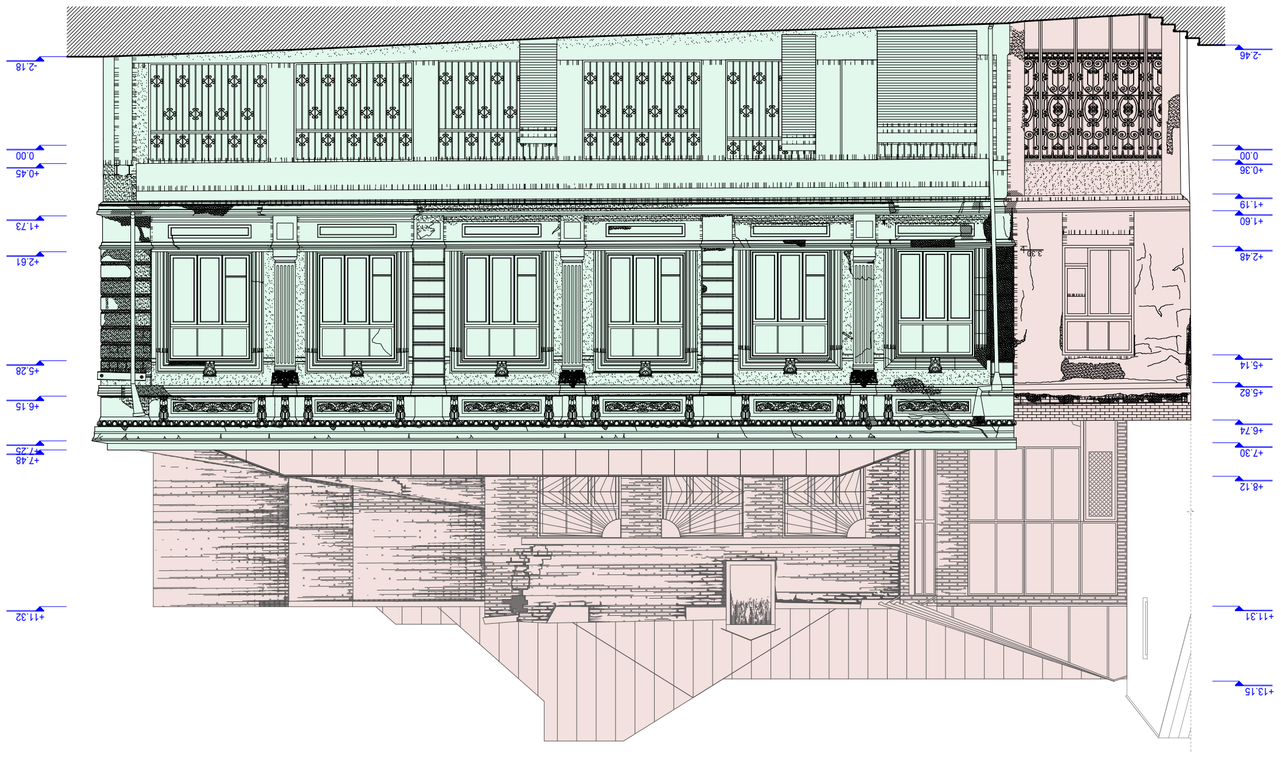

ავტორი	ხელმძღვანელი
მაღალსართიანი საცხოვრებელი სახლის (ბინათა რაოდენობა 110) რეკონსტრუქციის პროექტი ფასადების გაფორმების ცვლილებით ქ. ყვარელი, ხახუტაიშვილის ქუჩა №29, ნაკვეთი 110	
ფაზა	სტადია
პროექტი	ეტაპი
ფასადების ფრაგმენტი	1:100
ფასადების ფრაგმენტი	A - 2
ფასადების ფრაგმენტი	
შპს „ხელოვნური ინტელექტის ცენტრი“ ს/კ: 405214628	
ავტორი	
ქ. ყვარელი, ი. ჭავჭავაძის ქ. №3 chavlamikeladze@hotmail.com	
ელ.ფოსტა	
ტელეფონი	
ინჟ. ტექნ.	ნ. ბაბუნაშვილი
არქიტექტორი	ნ. ბიბილეიშვილი
ინჟ.-მშენ.	ნ. ბიბილეიშვილი
ინჟ. ტექნ.	ნ. ბერიძე
ინჟ. ტექნ.	ნ. ჯიშკარიანი
ინჟ. ტექნ.	ნ. ბასილაია

შპს "ხელოვნური ინტელექტის ცენტრი" (ს/კ 405468182)

ფასადების ფრაგმენტი

ეროვნული ბანკის ინვესტიციების დეპარტამენტის ახალი შენობა

ქ. ყვარელი, ქ. 29. ხახუტაიშვილის ქუჩა №10 ნაკვეთზე

ფასადების ფრაგმენტის პროექტი

ეროვნული ბანკის ინვესტიციების დეპარტამენტის ახალი შენობა

ქ. ყვარელი, ქ. 29. ხახუტაიშვილის ქუჩა №10 ნაკვეთზე

	ნაგებობის ფრაგმენტი
	ფასადი

ფასადების ფრაგმენტი

ფასადების ფრაგმენტი

ფასადების ფრაგმენტი

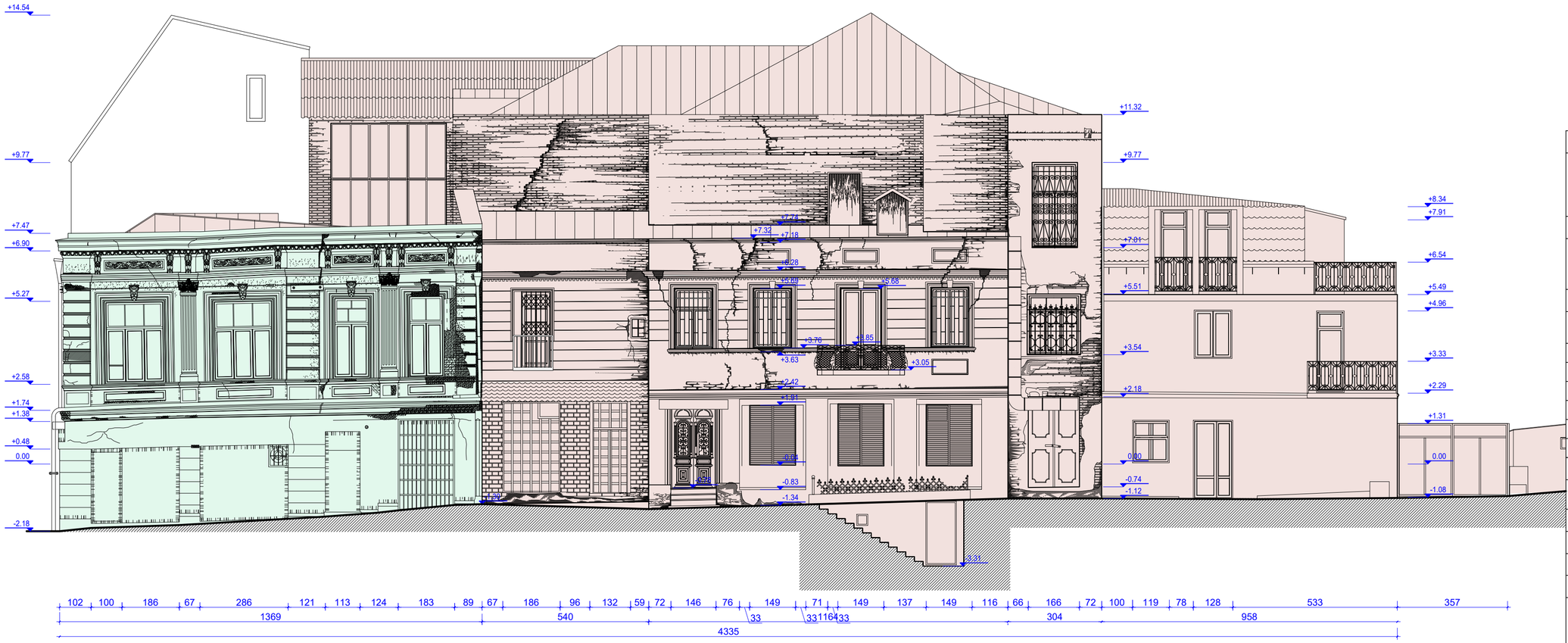

პროექტის სახელწოდება
კ. აფხაზის ქ. 29. სახტუმრო 110 ნომერზე. კულტურული მემკვიდრეობის უძრავი ძეგლის რეაბილიტაცია-რეკონსტრუქციის კორექტირებული პროექტი.
შემსრულებელი
შ.პ.ს. "შალვა მიქელაძის არქიტექტურული კაბინეტი" ს.კ: 405214628
მისამართი
თბილისი ს. ცინცაძის ქ. №3 chalvamikeladze@hotmail.com

თანამდებობა	გვარი	ხელმოწერა
პრ.ხელმძღვან.	ნ.ზახუნიშვილი	
პრ.მთ.არქიტექ.	შ. მიქელაძე	
არქ. რესტავრ.	მ. კასრაძე	
არქ რესტავრ.	მ. კვიციანი	
არქ. რესტავრ.	მ. მაისურაძე	

პროექტის სტადია

არქიტექტურული პროექტი (რესტავრაციის პროექტი)

ფორმატი **A** - 2

ფასადი ვ. ბერიძის ქუჩის მხრიდან

მასშტაბი: 1:100 | თარიღი: 2019

ექსპლიკაცია

პირობითი ნიშნები

რესტავრაცია

დაშლა

შენიშვნა

ზომები მოცემულია სანტიმეტრებში.
სიმაღლის ნიშნულები მოცემულია მეტრებში

დამკვეთი

შპს "ძველი ქუჩა" (ს.კ. 204568182)



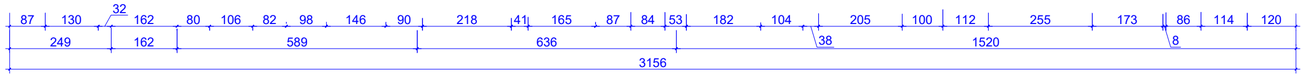

პროექტის სახელწოდება

კ. აფხაზის ქ. 29. სახ.უმრო 110 ნომერზე. კულტურული მემკვიდრეობის უძრავი ძეგლის რეაბილიტაცია-რეკონსტრუქციის კორექტირებული პროექტი.

შემსრულებელი

შ.პ.ს. "შალვა მიქელაძის არქიტექტურული კაბინეტი"
ს.კ: 405214628

მისამართი

თბილისი ს. ცინცაძის ქ. №3
chalvamikeladze@hotmail.com

თანამდებობა	გვარი	ხელმოწერა
პრ.ხელმძღვან.	ნ.ზახუნიშვილი	
პრ.მთ.არქიტექ.	შ. მიქელაძე	
არქ. რესტავრ.	მ. კასრაძე	
არჭ რესტავრ.	მ. კვიციანი	
არქ. რესტავრ.	მ. მაისურაძე	

პროექტის სტადია

არქიტექტურული პროექტი
(რესტავრაციის პროექტი)

ფორმატი **A** - 2

ფასადი ეზოს მხრიდან

მასშტაბი: 1:100 | თარიღი: 2019

ექსპლიკაცია

პირობითი ნიშნები

დაშლა

შენიშვნა

ზომები მოცემულია სანტიმეტრებში.
სიმაღლის ნიშნულები მოცემულია მეტრებში

დამკვეთი

შპს "ძველი ქუჩა" (ს.კ. 204568182)

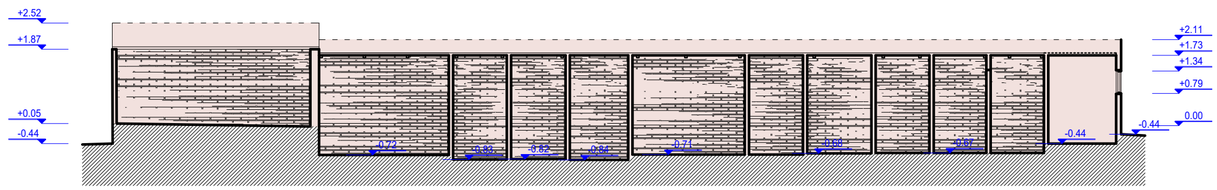

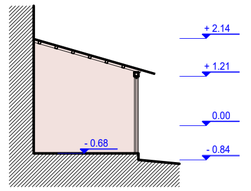

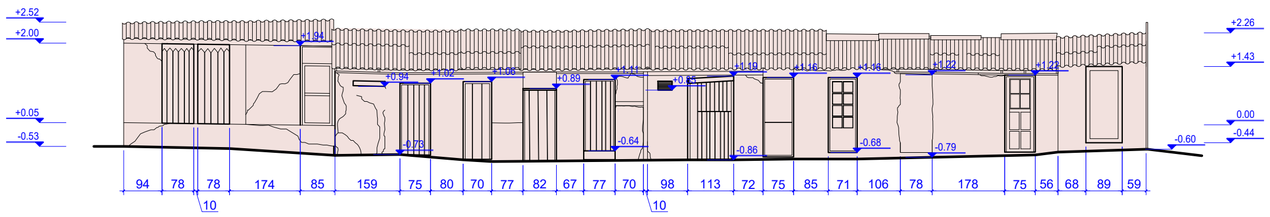

პროექტის სახელწოდება

კ. აფხაზის ქ. 29. სახუმრო 110 ნომერზე. კულტურული მემკვიდრეობის უძრავი ძეგლის რეაბილიტაცია-რეკონსტრუქციის კორექტირებული პროექტი.

შემსრულებელი

შ.პ.ს. "შალვა მიქელაძის არქიტექტურული კაბინეტი"
ს.კ: 405214628

მისამართი

თბილისი ს. ცინცაძის ქ. №3
chalvamikeladze@hotmail.com

თანამდებობა	გვარი	ხელმოწერა
პრ.ხელმძღვან.	ნ.ზახუნიშვილი	
პრ.მთ.არქიტექ.	შ. მიქელაძე	
არქ. რესტავრ.	მ. კასრაძე	
არქ რესტავრ.	მ. კვიციანი	
არქ. რესტავრ.	მ. მაისურაძე	

პროექტის სტადია

არქიტექტურული პროექტი
(რესტავრაციის პროექტი)

ფორმატი A - 2

დამხმარე სათავსო 03/1
ფასადი; ჭრილები

მასშტაბი: 1:100 | თარიღი: 2019

ექსპლიკაცია

პირობითი ნიშნები

დაუშლა

შენიშვნა

ზომები მოცემულია
სანტიმეტრებში.
სიმაღლის ნიშნულები მოცემულია
მეტრებში

დამკვეთი

შპს "ძველი ქუჩა" (ს.კ. 204568182)

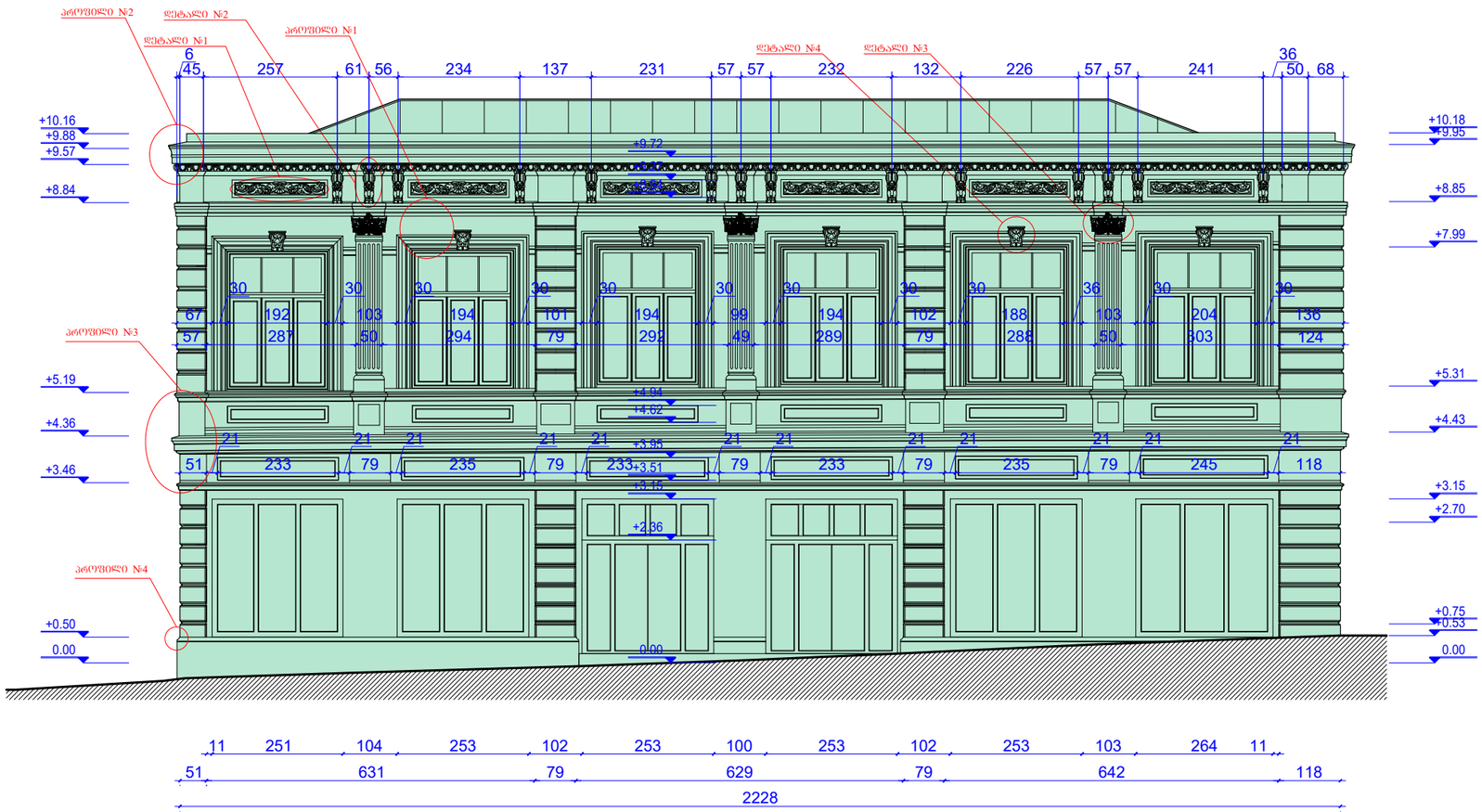

პროექტის სახელწოდება

კ. აფხაზის ქ. 29. სასტუმრო 110 ნომერზე. კულტურული მემკვიდრეობის უძრავი ძეგლის რეაბილიტაცია-რეკონსტრუქციის კორექტირებული პროექტი.

შემსრულებელი

შ.პ.ს. "შალვა მიქელაძის არქიტექტურული კაბინეტი"
ს.კ: 405214628

მისამართი

თბილისი ს. ცინცაძის ქ. №3
chalvamikeladze@hotmail.com

თანამდებობა	გვარი	ხელმოწერა
პრ.ხელმძღვან.	ნ.ზაზუნიშვილი	
პრ.მთ.არქიტექ.	შ. მიქელაძე	
არქ. რესტავრ.	მ. მაისურაძე	

პროექტის სტადია

არქიტექტურული პროექტი
(რესტავრაციიც პროექტი)

A - 3

ფასადი კ. აფხაზის ქუჩის მხრიდან

მას'შტაბი: 1:100	თარიღი: 2019

ექსპლიკაცია

პიროგითი ნიშნები

კაპიტალური კედლების გამაგრება. ფასადის დეკორატიული ელემენტების რესტავრაცია.

შენიშვნა

ზომები მოცემულია სანტიმეტრებში.
სიმაღლის ნიშნულები მოცემულია მეტრებში

დამკვეთი

შპს "ძველი ქუჩა" (ს.კ. 204568182)



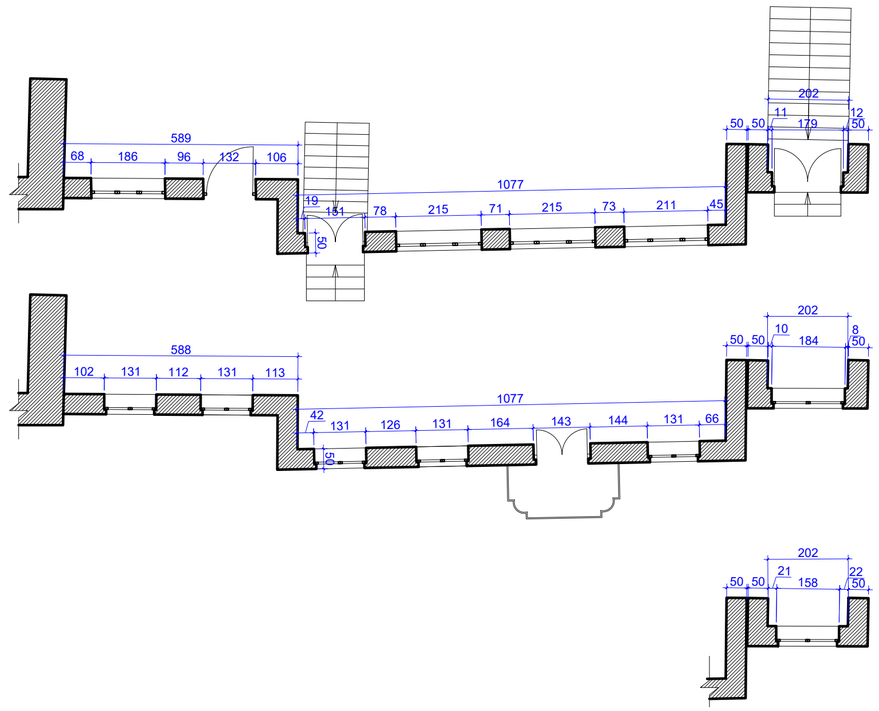

პროექტის სახელწოდება

ქ. აფხაზის ქ. 29. სასტუმრო 110 ნომერზე. კულტურული მემკვიდრეობის უძრავი ძეგლის რეაბილიტაცია-რეკონსტრუქციის კორექტირებული პროექტი.

შემსრულებელი

შ.პ.ს. "შალვა მიქელაძის არქიტექტურული კაბინეტი"
ს.კ: 405214628

მისამართი

თბილისი ს. ცინცაძის ქ. №3
chalvamikeladze@hotmail.com

თანამდებობა	გვარი	ხელმოწერა
არ.ხელმძღვან.	ნ.ზაზუნიშვილი	
არ.მთ.არქიტექ.	შ. მიქელაძე	
არქ. რესტავრ.	მ. მაისურაძე	

პროექტის სტადია

არქიტექტურული პროექტი
(რესტავრაციიც პროექტი)

A - 2

ფასადი ვ. ბერიძის ქუჩის მხრიდან

მასშტაბი: 1:100 | თარიღი: 2019

ექსპლიკაცია

პირობითი ნიშნები

ქაიტალური კედლების გამაგრება. ფასადის დეკორატიული ელემენტების რესტავრაცია.

მოცულობის თავიდან აშენება ავთენტიკურის ანალოგიით დეკორატიული ელემენტების (კარები, აივანის) დაბრუნება.

შენიშვნა

ზომები მოცემულია სანტიმეტრებში.
სიმაღლის ნიშნულები მოცემულია მეტრებში

დამკვეთი

შპს "ძველი ქუჩა" (ს.კ. 204568182)

პროფილი №1
მ. 1:10

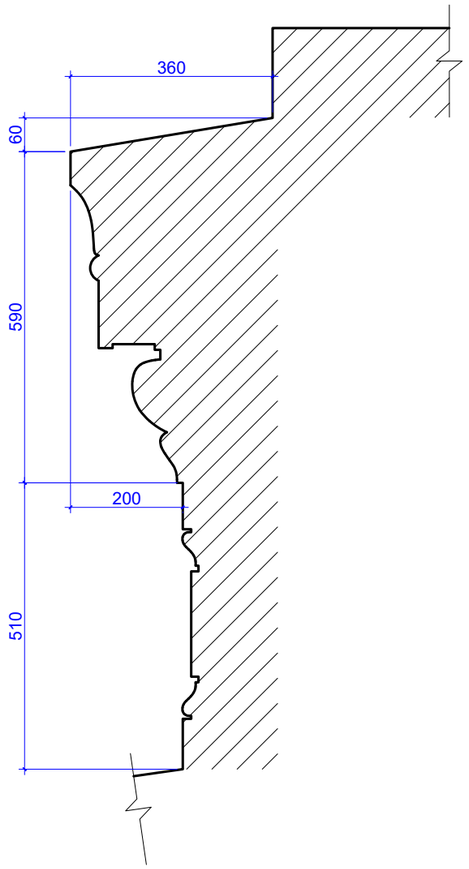

პროფილი №2
მ. 1:10

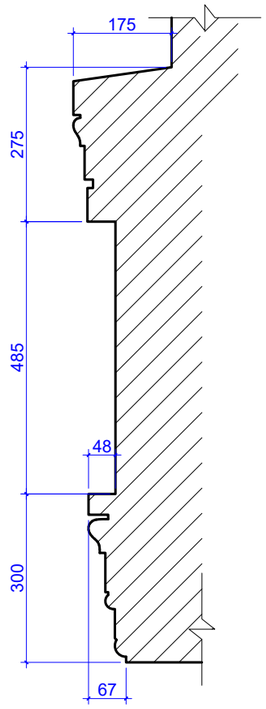

პროფილი №3
მ. 1:10

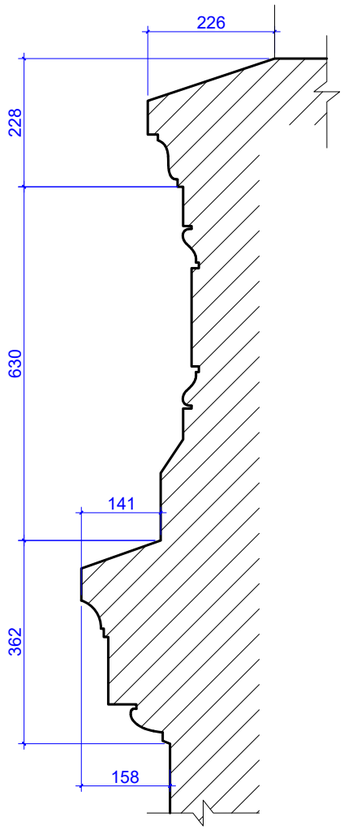

პროექტის სახელწოდება

კ. აფხაზის ქ. 29. სასტუმრო 110 ნომერზე. კულტურული მემკვიდრეობის უძრავი ძეგლის რეაბილიტაცია-რეკონსტრუქციის კორექტირებული პროექტი.

შემსრულებელი

შ.პ.ს. "შალვა მიქელაძის არქიტექტურული კაბინეტი"
ს.კ: 405214628

მისამართი

თბილისი ს. ცინცაძის ქ. №3
chalvamikeladze@hotmail.com

თანამდებობა	გვარი	ხელმოწერა
პრ.ხელმძღვან.	ნ.ზაზუნიშვილი	
პრ.მთ.არქიტექ.	შ. მიქელაძე	
არქ. რესტავრ.	მ. მაისურაძე	

პროექტის სტადია

არქიტექტურული პროექტი
(რესტავრაციიც პროექტი)

A - 3

პროფილი: 1; 2; 3

მასშტაბი: 1:10 | თარიღი: 2019

ექსპლიკაცია

პირობითი ნიშნები

შენიშვნა

ზომები მოცემულია სანტიმეტრებში.
სიმაღლის ნიშნულები მოცემულია მეტრებში

დამკვეთი

შპს "ძველი ქუჩა" (ს.კ. 204568182)

პროფილი №4
მ. 1:10

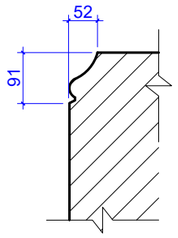

პროფილი №5
მ. 1:10

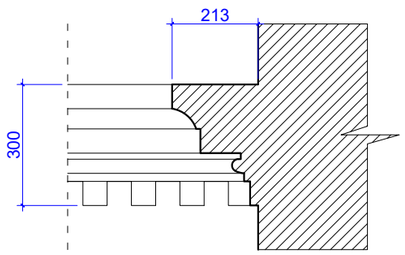

პროფილი №6
მ. 1:10

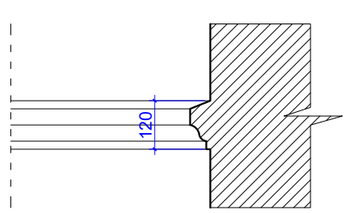

პროფილი №7
მ. 1:10

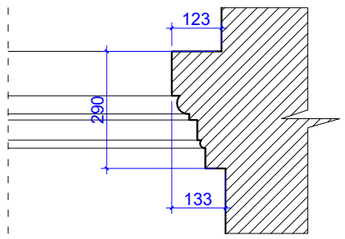

პროფილი №8
მ. 1:10

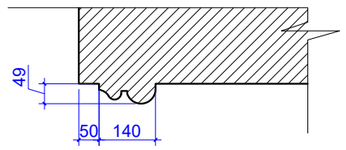

პროექტის სახელწოდება

კ. აფხაზის ქ. 29. სასტუმრო 110 ნომერზე. კულტურული მემკვიდრეობის უძრავი ძეგლის რეაბილიტაცია-რეკონსტრუქციის კორექტირებული პროექტი.

შემსრულებელი

შ.პ.ს. "შალვა მიქელაძის არქიტექტურული კაბინეტი"
ს.კ: 405214628

მისამართი

თბილისი ს. ცინცაძის ქ. №3
chalvamikeladze@hotmail.com

თანამდებობა	გვარი	ხელმოწერა
პრ.ხელმძღვან.	ნ.ზაზუნიშვილი	
პრ.მთ.არქიტექ.	შ. მიქელაძე	
არქ. რესტავრ.	მ. მაისურაძე	

პროექტის სტადია

არქიტექტურული პროექტი
(რესტავრაციიც პროექტი)

A - 3

პროფილი: 4; 5; 6; 7; 8

მასშტაბი: 1:10 | თარიღი: 2019

ექსპლიკაცია

პირობითი ნიშნები

შენიშვნა

ზომები მოცემულია
სანტიმეტრებში.
სიმაღლის ნიშნულები მოცემულია
მეტრებში

დამკვეთი

შპს "ძველი ქუჩა" (ს.კ. 204568182)

დეტალი №1

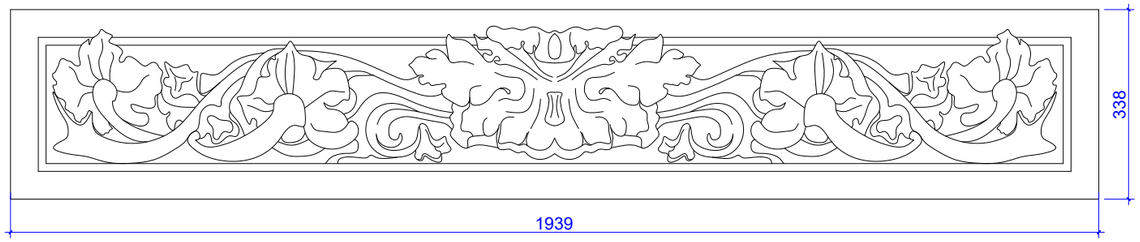

დეტალი №2

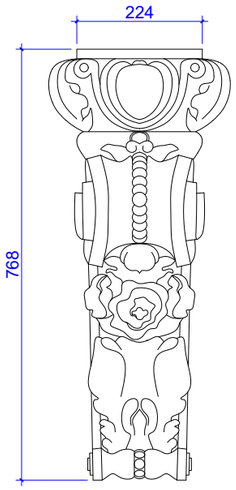

დეტალი №3

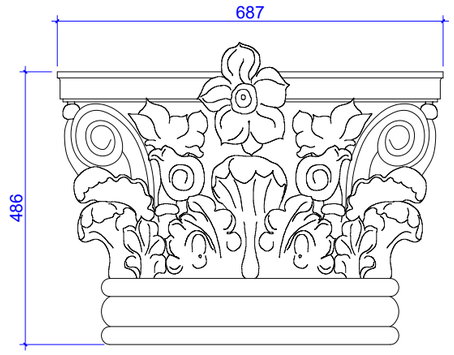

დეტალი №4

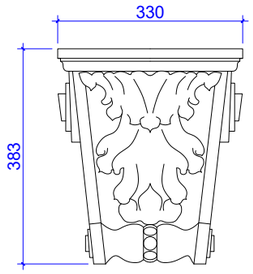

დეტალი №5

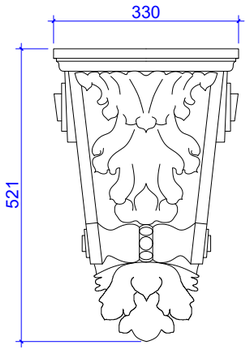

პროექტის სახელწოდება

კ. აფხაზის ქ. 29. სასტუმრო 110 ნომერზე. კულტურული მემკვიდრეობის უძრავი ძეგლის რეაბილიტაცია-რეკონსტრუქციის კორექტირებული პროექტი.

შემსრულებელი

შ.პ.ს. "შალვა მიქელაძის არქიტექტურული კაბინეტი"
ს.კ: 405214628

მისამართი

თბილისი ს. ცინცაძის ქ. №3
chalvamikeladze@hotmail.com

თანამდებობა	გვარი	ხელმოწერა
პრ.ხელმძღვან.	ნ.ზაზუნიშვილი	
პრ.მთ.არქიტექ.	შ. მიქელაძე	
არქ. რესტავრ.	მ. მაისურაძე	

პროექტის სტადია

არქიტექტურული პროექტი
(რესტავრაციიც პროექტი)

A - 3

დეტალები: 1; 2; 3 ;4; 5

მასშტაბი: 1:10 | თარიღი: 2019

ექსპლიკაცია

პიროგითი ნიშნები

შენიშვნა

ზომები მოცემულია
სანტიმეტრებში.
სიმაღლის ნიშნულები მოცემულია
მეტრებში

დამკვეთი

შპს "ძველი ქუჩა" (ს.კ. 204568182)

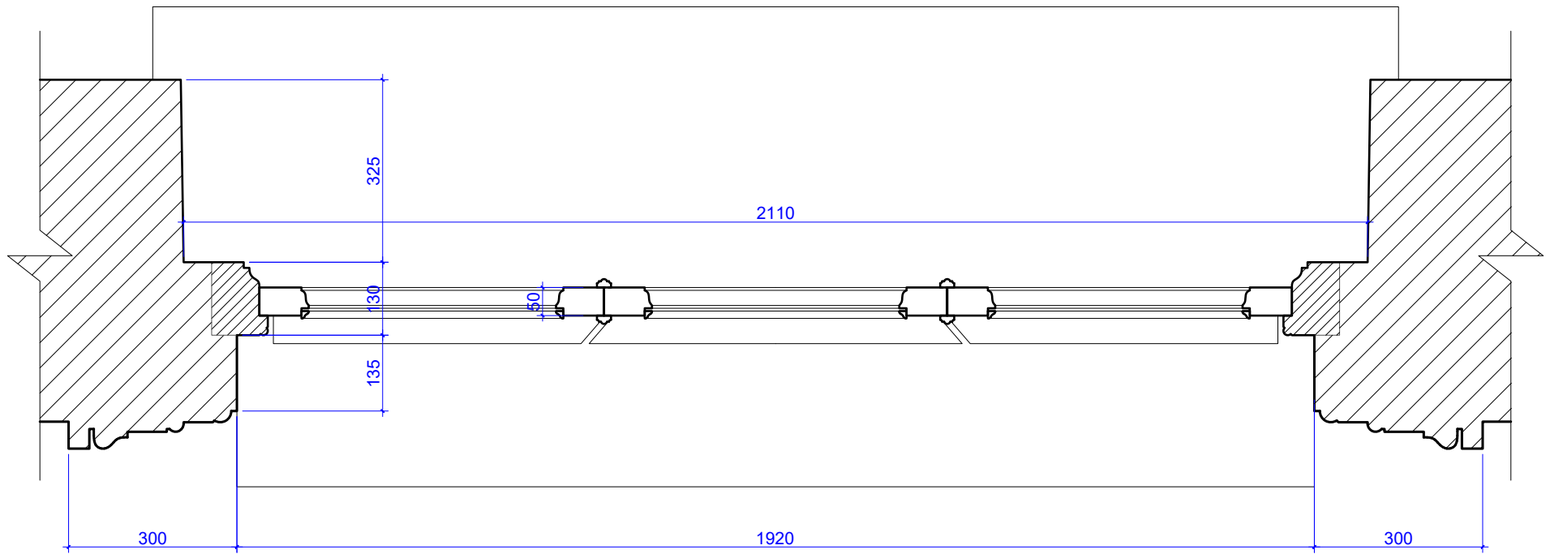

პროექტის სახელწოდება

კ. აფხაზის ქ. 29. სასტუმრო 110 ნომერზე. კულტურული მემკვიდრეობის უძრავი ძეგლის რეაბილიტაცია-რეკონსტრუქციის კორექტირებული პროექტი.

შემსრულებელი

შ.პ.ს. "შალვა მიქელაძის არქიტექტურული კაბინეტი"
ს.კ: 405214628

მისამართი

თბილისი ს. ცინცაძის ქ. №3
chalvamikeladze@hotmail.com

თანამდებობა	გვარი	ხელმოწერა
პრ.ხელმძღვან.	ნ.ზაზუნიშვილი	
პრ.მთ.არქიტექ.	შ. მიქელაძე	
არქ. რესტავრ.	მ. მაისურაძე	

პროექტის სტადია

არქიტექტურული პროექტი
(რესტავრაციიც პროექტი)

A - 3

შანჯარა №1 - გემბა

მასშტაბი: 1:10 | თარიღი: 2019

ექსპლიკაცია

პირობითი ნიშნები

შენიშვნა

ზომები მოცემულია სანტიმეტრებში.
სიმაღლის ნიშნულები მოცემულია მეტრებში

დამკვეთი

შპს "ძველი ქუჩა" (ს.კ. 204568182)