სართულის გეგმა -15.90/-17.40 ნიშ.-ზე
მ 1:200

სართულის ტექნიკო-ეკონომიური მაჩვენებლები:

1. ავტოსადგომების ფართი - 965.2 მ^2
2. პანდუსების ფართი - 111.4 მ^2
4. დამხმარე ფართი - 47.4 მ^2
5. კიბე, ლიფტი, დერეფანი - 90.4 მ^2
6. ავტოსადგომების რაოდენობა - 31 ცალი

სართულის საერთო ფართი - 1214.4 მ^2

შენიშვნა: შენობის ორივე სადარბაზოს გააჩნია ერთი შშმ პირთა ლიფტი
(რომლის კარების სუფთა სიგანე არის 90სმ)
და ერთი დამატებით სამომხმარებლო ლიფტი
(რომლის კარების სუფთა სიგანე არის 80სმ)

±0.00=453.70

შ.პ.ს. „არქსტუდია 63“			ქ. ოზნილისი ატენის შეს. №16-სა და ატენის ქ. №17-19-ში მრავალფუნქციური შენობის კორექტირებული პროექტი		
თანამდებობა	ბეჭარი	ხელმ.	არქიტექტურული ნაწილი	დაკვეთა №	სტადია
დირექტორი	ნ. ცომაია				
პრ. მთ. არქ.	ნ. ცომაია		სართულის გეგმა -15.90/-17.40 ნიშ.-ზე	მასშტ. 1:200	ფურც. ა-3	რაოდ. 36
შესრულა	ა. ჯანბიძე				

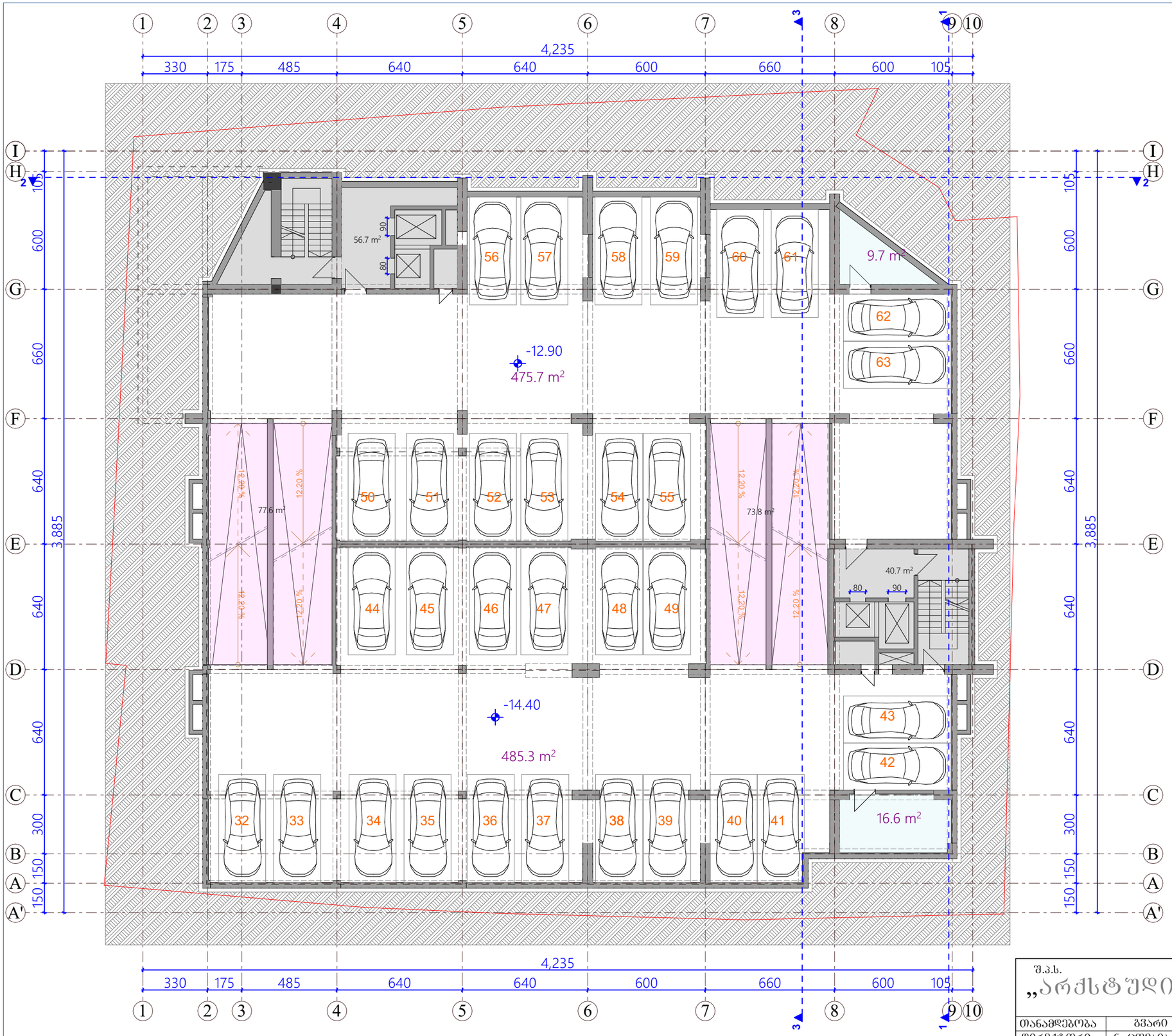

სართულის გეგმა -12.90/-14.40 ნიშ.-ზე
მ 1:200

სართულის ტექნიკო-ეკონომიური მაჩვენებლები:

1. ავტოსადგომების ფართი	-	961.0 მ²
2. პანდუსების ფართი	-	151.4 მ²
4. დამხმარე ფართი	-	26.3 მ²
5. კიბე, ლიფტი, დერეფანი	-	97.4 მ²
6. ავტოსადგომების რაოდენობა	-	32 ცალი
სართულის საერთო ფართი	-	1236.1 მ²

შენიშვნა: შენობის ორივე სადარბაზოს გააჩნია ერთი შშმ პირთა ლიფტი
(რომლის კარების სუფთა სიგანე არის 90სმ)
და ერთი დამატებით სამომხმარებლო ლიფტი
(რომლის კარების სუფთა სიგანე არის 80სმ)

±0.00=453.70

შ.პ.ს. „არქსტუდია ნც“

ქ. თბილისი ატენის შეს. №16-სა და ატენის ქ. №17-19-ში მრავალფუნქციური შენობის კორექტირებული პროექტი

თანამდებობა	გვარი	ხელმ.	არქიტექტურილი ნაწილი	დაკვეთა №	სტადია
დირექტორი	ნ. ცომაია				
პრ. მთ. არქ.	ნ. ცომაია		სართულის გეგმა -12.90/-14.40 ნიშ.-ზე	მას'შტ. 1:200	ფურც. ა-4	რაოდ. 36
შესრულა	ა. ჯანბაძე				

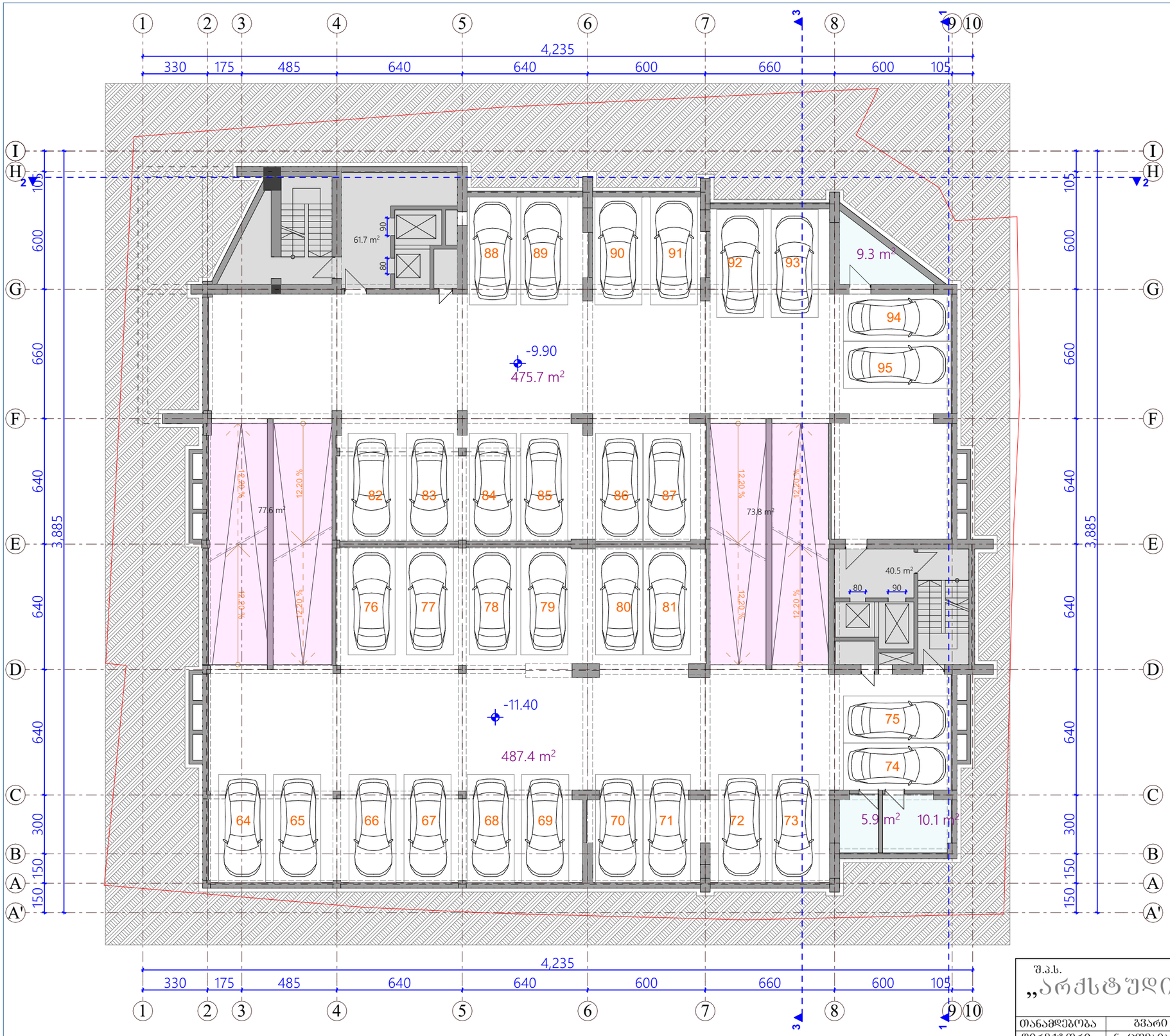

სართულის გეგმა -9.90/-11.40 ნიშ.-ზე
მ 1:200

სართულის ტექნიკო-ეკონომიური მაჩვენებლები:

1. ავტოსადგომების ფართი - 963.1 მ²
2. პანდუსების ფართი - 151.4 მ²
4. დამხმარე ფართი - 25.3 მ²
5. კიბე, ლიფტი, დერეფანი - 102.2 მ²
6. ავტოსადგომების რაოდენობა - 32 ცალი

სართულის საერთო ფართი - 1242.0 მ²

შენიშვნა: შენობის ორივე სადარბაზოს გააჩნია ერთი შშმ პირთა ლიფტი
(რომლის კარების სუფთა სიგანე არის 90სმ)
და ერთი დამატებით სამომხმარებლო ლიფტი
(რომლის კარების სუფთა სიგანე არის 80სმ)

±0.00=453.70

შ.პ.ს. „არქსტუდია ნც“			ქ. თბილისი ატენის შეს. №16-სა და ატენის ქ. №17-19-ში მრავალფუნქციური შენობის კორექტირებული პროექტი			
თანამდებობა	გვარი	ხელმ.	არქიტექტურილი ნაწილი	დაკვეთა №		სტადია
დირექტორი	ნ. ცომაია					
პრ. მთ. არქ.	ნ. ცომაია		სართულის გეგმა -9.90/-11.40 ნიშ.-ზე	მას/შტ.	ფურც.	რაოდ.
შესრულა	ა. ჯანბაძე			1:200	ა-5	36

სართულის გეგმა -6.90/-8.40 ნიშ.-ზე
მ 1:200

სართულის ტექნიკო-ეკონომიური მაჩვენებლები:

1. ავტოსადგომების ფართი - 933.8 მ^2
2. პანდუსების ფართი - 199.9 მ^2
4. დამხმარე ფართი - 9.3 მ^2
5. კიბე, ლიფტი, დერეფანი - 102.9 მ^2
6. ავტოსადგომების რაოდენობა - 31 ცალი

სართულის საერთო ფართი - 1245.9 მ^2

შენიშვნა: შენობის ორივე სადარბაზოს გააჩნია ერთი შშმ პირთა ლიფტი
(რომლის კარების სუფთა სიგანე არის 90სმ)
და ერთი დამატებით სამომხმარებლო ლიფტი
(რომლის კარების სუფთა სიგანე არის 80სმ)

±0.00=453.70

შ.პ.ს. „არქსტუდია ნც“	ქ. თბილისი ატენის შეს. №16-სა და ატენის ქ. №17-19-ში მრავალფუნქციური შენობის კორექტირებული პროექტი	
თანამდებობა / გვარი / ხელმ.		
დირექტორი — ნ. ცომაია	არქიტექტურილი ნაწილი	დაკვეთა № / სტადია
პრ. მთ. არქ. — ნ. ცომაია	სართულის გეგმა -6.90/-8.40 ნიშ.-ზე	მას.შტ. 1:200 / ფურც. ა-6 / რაოდ. 36
შესრულა — ა. ჯანბიძე		

სართულის გეგმა -3.90/-5.40 ნიშ.-ზე
მ 1:200

▼2

სართულის ტექნო-ეკონომიური მაჩვენებლები:

1. ავტოსადგომების ფართი - 661.7 მ^2
2. პანდუსების ფართი - 78.3 მ^2
3. საუფისო ფართი - 228.3 მ^2
4. დამხმარე ფართი - 13.2 მ^2
5. კიბე, ლიფტი, დერეფანი - 107.7 მ^2
6. ავტოსადგომების რაოდენობა - 20 ცალი

სართულის საერთო ფართი - 1089.2 მ^2

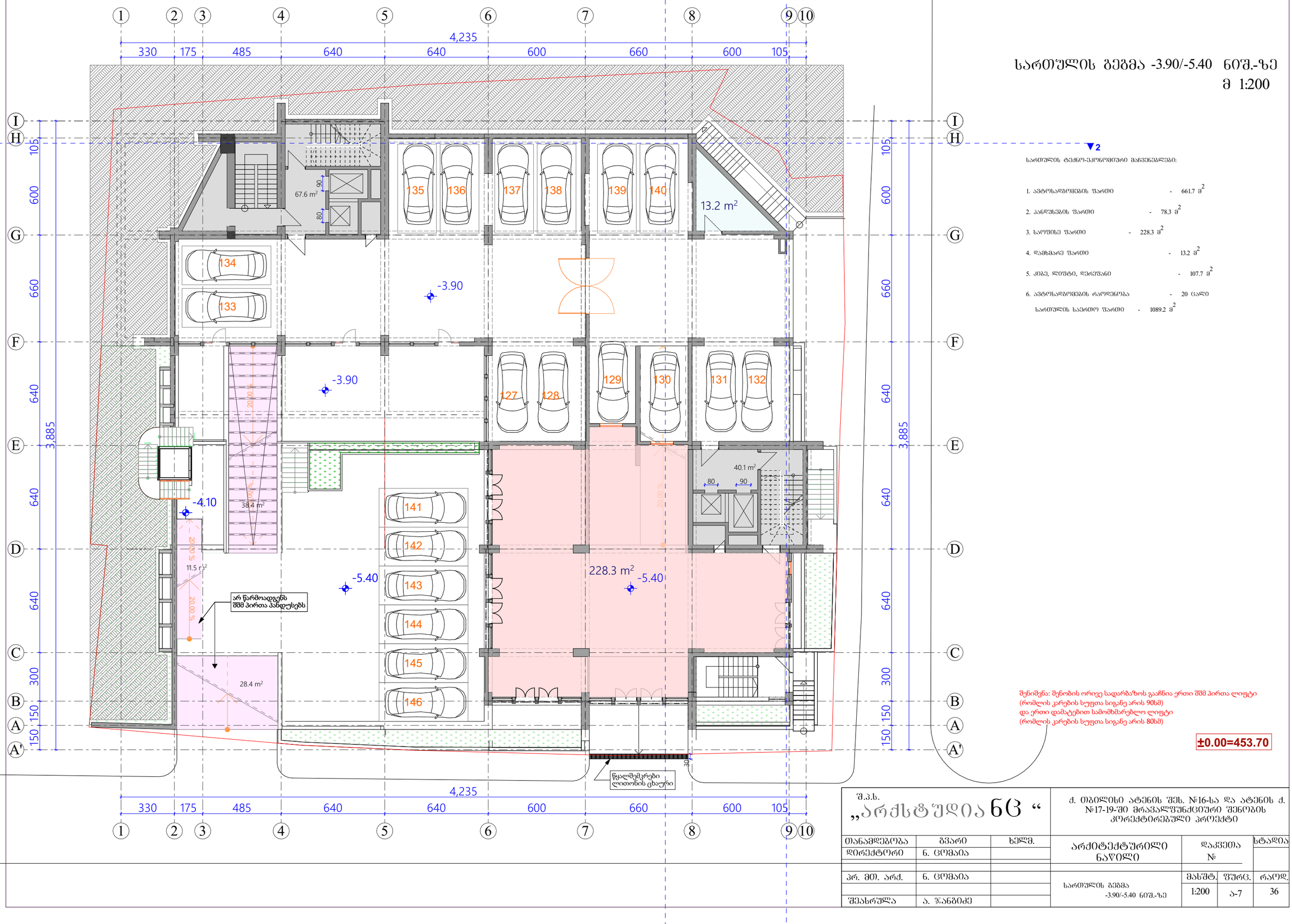

შენიშვნა: შენობის ორივე სადარბაზოს გააჩნია ერთი შშმ პირთა ლიფტი
(რომლის კარების სუფთა სიგანე არის 90სმ)
და ერთი დამატებით სამომხმარებლო ლიფტი
(რომლის კარების სუფთა სიგანე არის 80სმ)

±0.00=453.70

შ.პ.ს.
„არქსტუდია 63“

ქ. თბილისი ატენის შეს. №16-სა და ატენის ქ. №17-19-ში მრავალფუნქციური შენობის კორექტირებული პროექტი

თანამდებობა	გვარი	ხელმ.	არქიტექტურული ნაწილი	დაკვეთა №	სტადია
დირექტორი	ნ. ცომაია				
პრ. მთ. არქ.	ნ. ცომაია		სართულის გეგმა -3.90/-5.40 ნიშ.-ზე	მასშტ. 1:200	შურც. ა-7	რაოდ. 36
შესრულა	ა. ჯანგიძე				

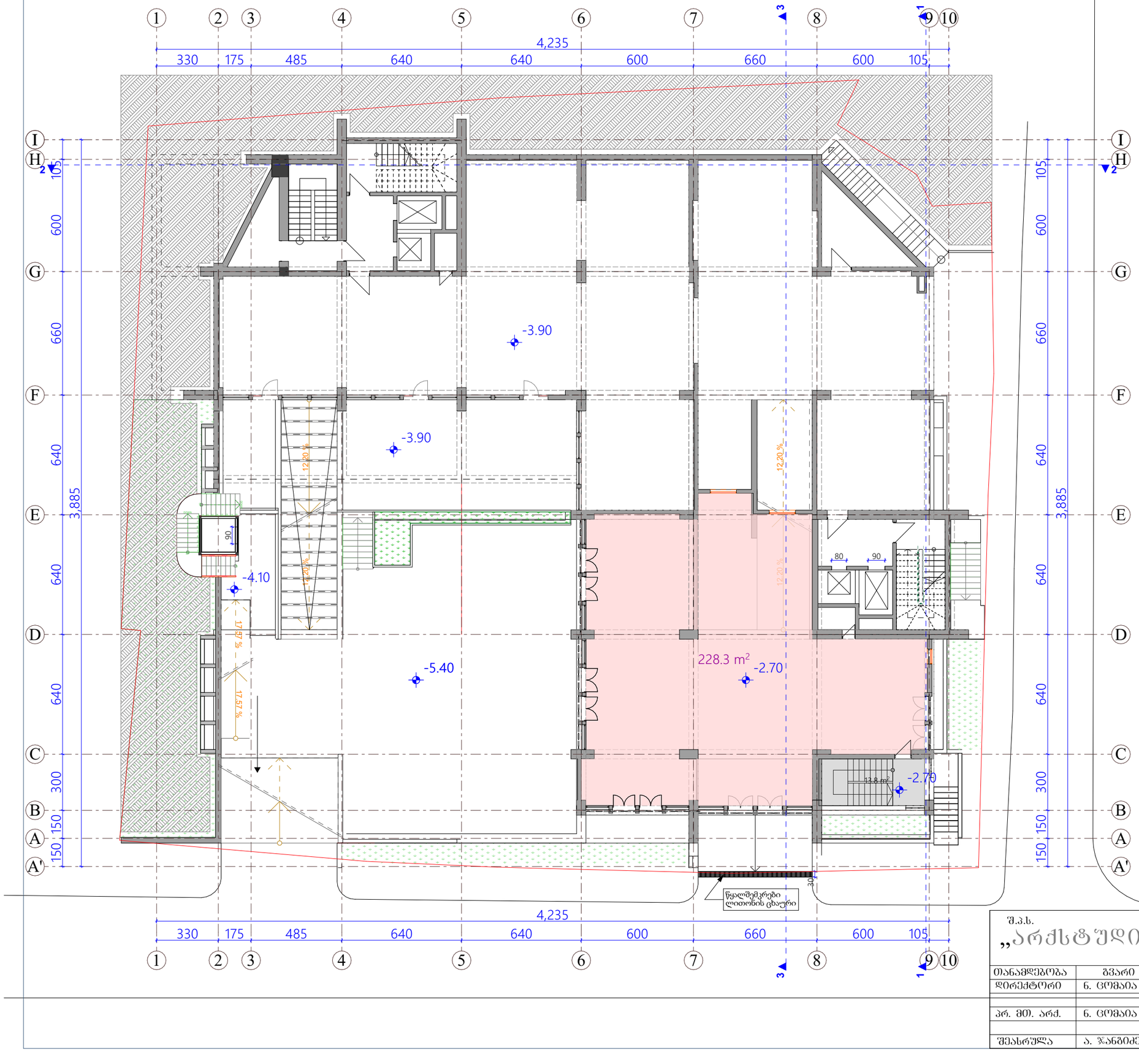

სართულის გეგმა -2.70

ნიშ.-ზე
მ 1:200

სართულის ტექნიკო-ეკონომიური მაჩვენებლები:

1. საერთო ფართი - 228.3 მ^2
2. კიბე, ლიფტი, დერეფანი - 13.8 მ^2

სართულის საერთო ფართი - 242.1 მ^2

შენიშვნა: შენობის ორივე სადარბაზოს გააჩნია ერთი შშმ პირთა ლიფტი
(რომლის კარების სუფთა სიგანე არის 90სმ)
და ერთი დამატებით სამომხმარებლო ლიფტი
(რომლის კარების სუფთა სიგანე არის 80სმ)
შენიშვნა: არასრული სართული

±0.00=453.70

შ.პ.ს.
„არქსტუდია ნც“

ქ. თბილისი ატენის შეს. №16-სა და ატენის ქ. №17-19-ში მრავალფუნქციური შენობის კორექტირებული პროექტი

თანამდებობა	გვარი	ხელმ.	არქიტექტურილი ნაწილი	დაკვეთა №	სტადია
დირექტორი	ნ. ცომაია				
პრ. მთ. არქ.	ნ. ცომაია		სართულის გეგმა -2.70 ნიშ.-ზე	მასშტ. 1:200	ფურც. ა-7	რაოდ. 36
შესრულა	ა. ჯანბაძე				

სართულის გეგმა ±0.00 ნიშ.-ზე
მ 1:200

სართულის ტექნიკო-ეკონომიური მაჩვენებლები:

1. ავტოსადგომების ფართი - 872.6 მ^2
2. პანდუსების ფართი - 45.0 მ^2
3. კიბე, ლიფტი, დერეფანი - 79.0 მ^2
4. ავტოსადგომების რაოდენობა - 27 ცალი

სართულის საერთო ფართი - 996.6 მ^2

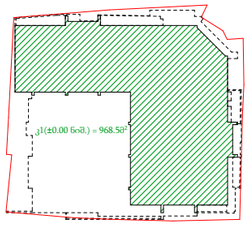

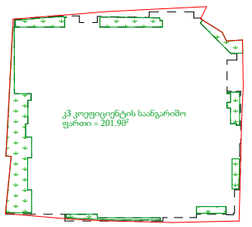

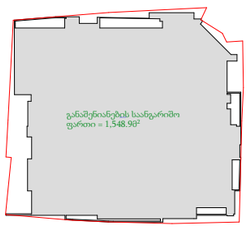

შენიშვნა: შენობის ორივე სადარბაზოს გააჩნია ერთი შშმ პირთა ლიფტი
(რომლის კარების სუფთა სიგანე არის 90სმ)
და ერთი დამატებით სამომხმარებლო ლიფტი
(რომლის კარების სუფთა სიგანე არის 80სმ)

±0.00=453.70

შ.პ.ს. „არქსტუდია ნც“			ქ. თბილისი ატენის შეს. №16-სა და ატენის ქ. №17-19-ში მრავალფუნქციური შენობის კორექტირებული პროექტი		
თანამდებობა	გვარი	ხელმ.	არქიტექტურილი ნაწილი	დაკვეთა №	სტადია
დირექტორი	ნ. ცომაია				
პრ. მთ. არქ.	ნ. ცომაია		სართულის გეგმა ±0.00 ნიშ.-ზე	მასშტ. 1:200	ფურც. ა-8	რაოდ. 36
შეასრულა	ა. ჯანგიძე				

Aatenis quCa

სართულის გეგმა 3.30 ნიშ.-ზე
მ 1:200

სართულის ტექნიკო-ეკონომიური მაჩვენებლები:

1. საოფისე ფართი - 605.5 მ^2
2. საზაფხულო ფართი - 139.8 მ^2
3. კიბე, ლიფტი, დერეფანი - 235.2 მ^2

სართულის საერთო ფართი - 980.7 მ^2

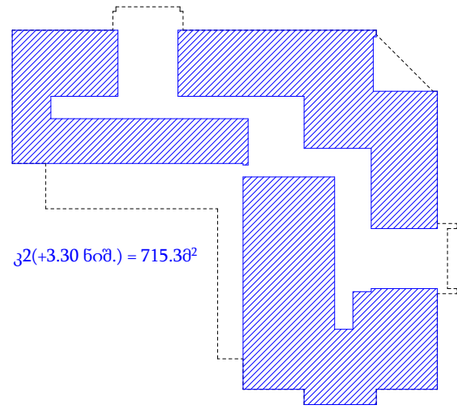

±0.00=453.70

შ.პ.ს. „არქსტუდია ნც“			ქ. თბილისი ატენის შეს. №16-ა და ატენის ქ. №17-19-ში მრავალფუნქციური შენობის კორექტირებული პროექტი		
თანამდებობა	გვარი	ხელმ.	არქიტექტურილი ნაწილი	დაკვეთა №	სტადია
დირექტორი	ნ. ცომაია				
პრ. მთ. არქ.	ნ. ცომაია		სართულის გეგმა 3.30 ნიშ.-ზე	მასშტ. 1:200	ფურც. ა-9	რაოდ. 36
შეასრულა	ა. ჯანბიძე				

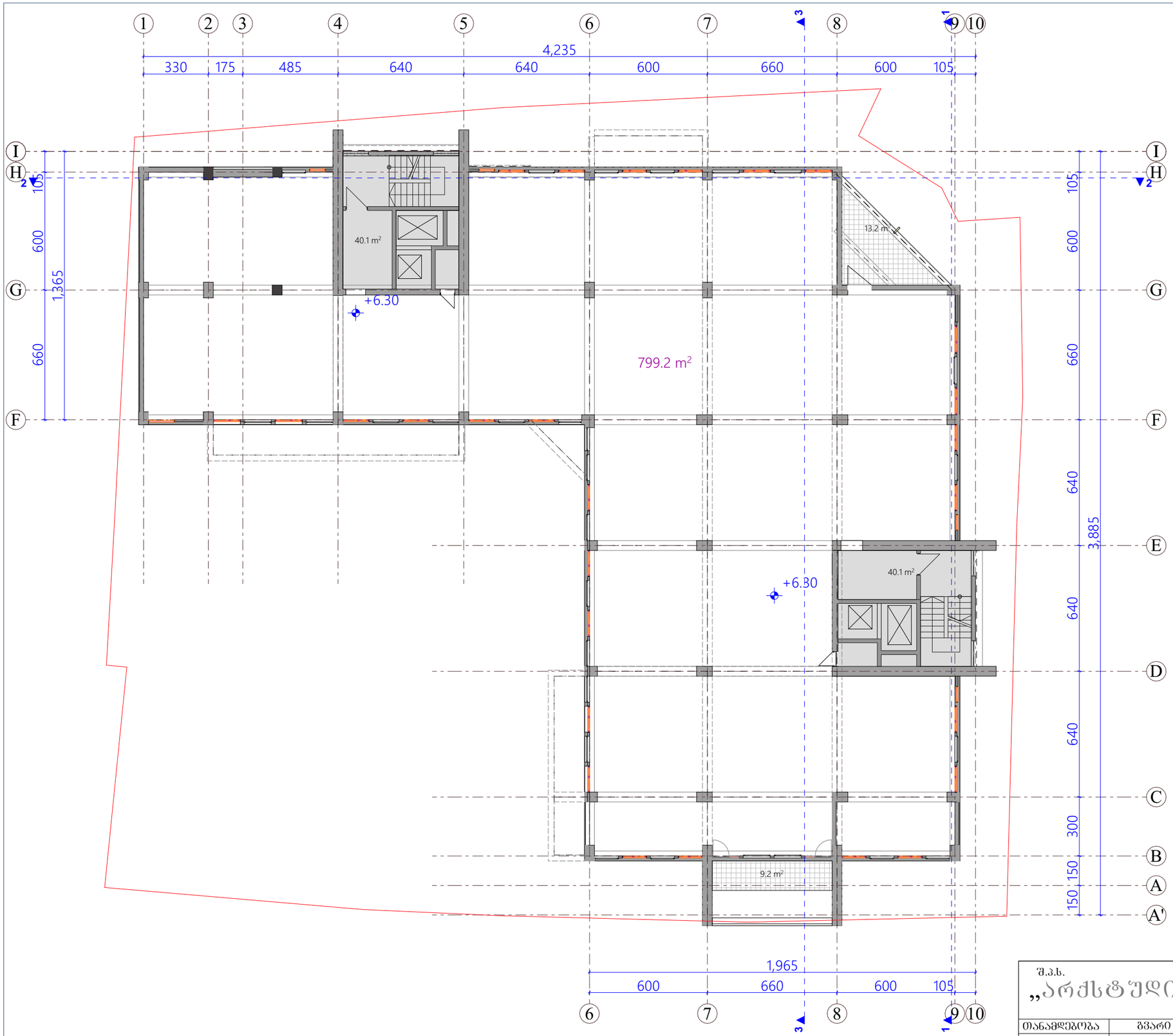

სართულის გეგმა 6.30 ნიშ.-ზე
მ 1:200

სართულის ტექნიკო-ეკონომიური მაჩვენებლები:

1. საოფისე ფართი - 799.2 მ^2
2. საზაფხულო ფართი - 22.4 მ^2
3. კიბე, ლიფტი, ღერძები - 80.2 მ^2

სართულის საერთო ფართი - 901.8 მ^2

+6.30 niSnulze ganTavsebuli sarTuli warmoadgens arasrul sarTuls simaRle aris 2.25 m

±0.00=453.70

შ.პ.ს. „არქსტუდია ნც“			ქ. თბილისი ატენის შეს. №16-სა და ატენის ქ. №17-19-ში მრავალფუნქციური შენობის კორექტირებული პროექტი			
თანამდებობა	გვარი	ხელმ.	არქიტექტურილი ნაწილი	დაკვეთა №		სტადია
დირექტორი	ნ. ცომაია					
არ. მთ. არქ.	ნ. ცომაია		სართულის გეგმა 6.30 ნიშ.-ზე	მასშტ.	ფურც.	რაოდ.
შეასრულა	ა. ჯანბაძე			1:200	ა-10	36

სართულის გეგმა 9.15 ნიშ.-ზე
მ 1:200

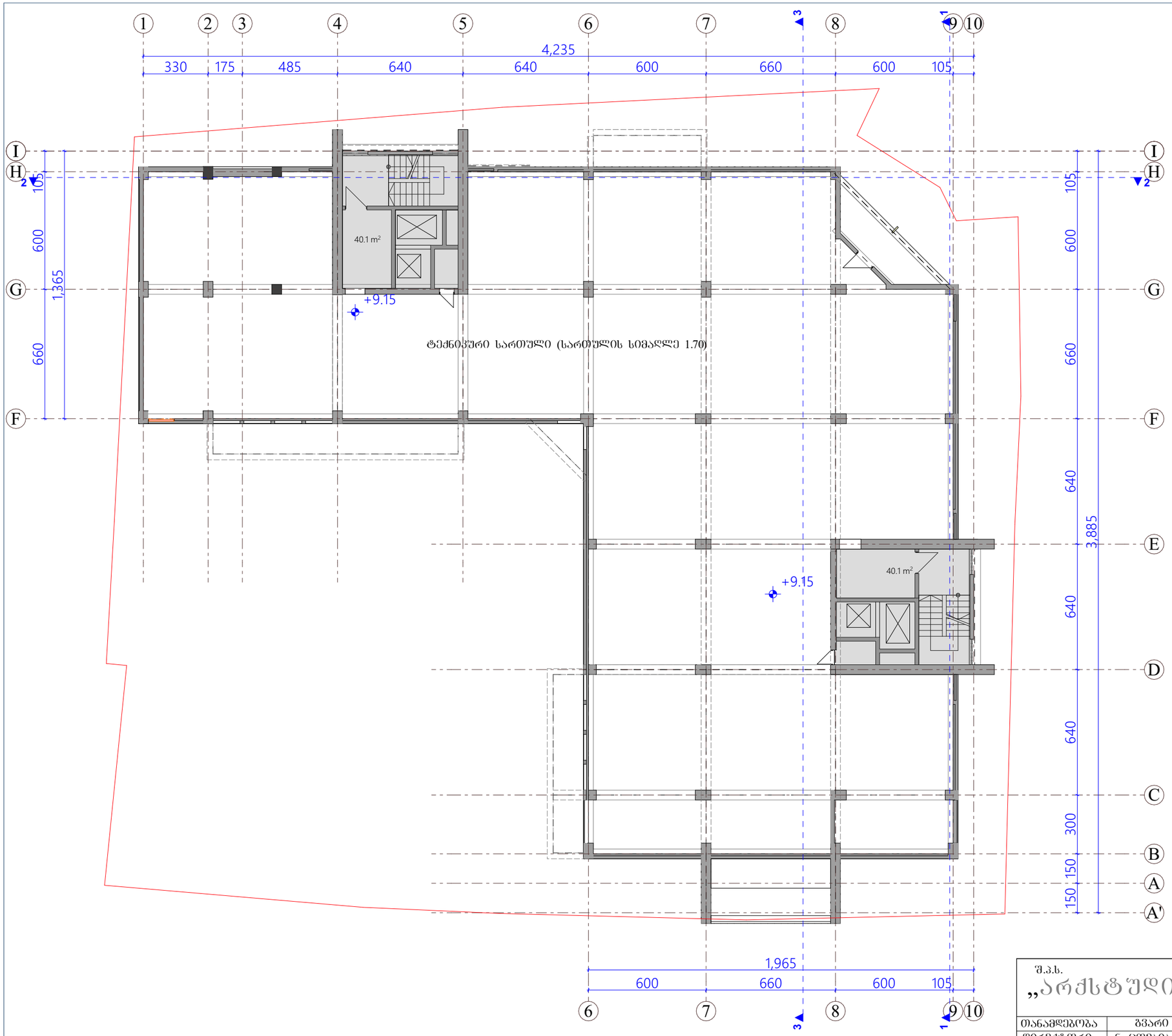

±0.00=453.70

შ.პ.ს. „არქსტუდია 63“			ქ. ობილისი ატენის შეს. №16-სა და ატენის ქ. №17-19-ში მრავალფუნქციური შენობის კორექტირებული პროექტი			
თანამდებობა	გვარი	ხელმ.	არქიტექტურილი ნაწილი	დაკვეთა №		სტადია
დირექტორი	ნ. ცომაია					
პრ. მთ. არქ.	ნ. ცომაია		სართულის გეგმა 9.15 ნიშ.-ზე	მასშტ.	ფურც.	რაოდ.
შესრულა	ა. ჯანბაძე			1:200	ა-10	36

სართულის გეგმა 11.10 ნიშ.-ზე
მ 1:200

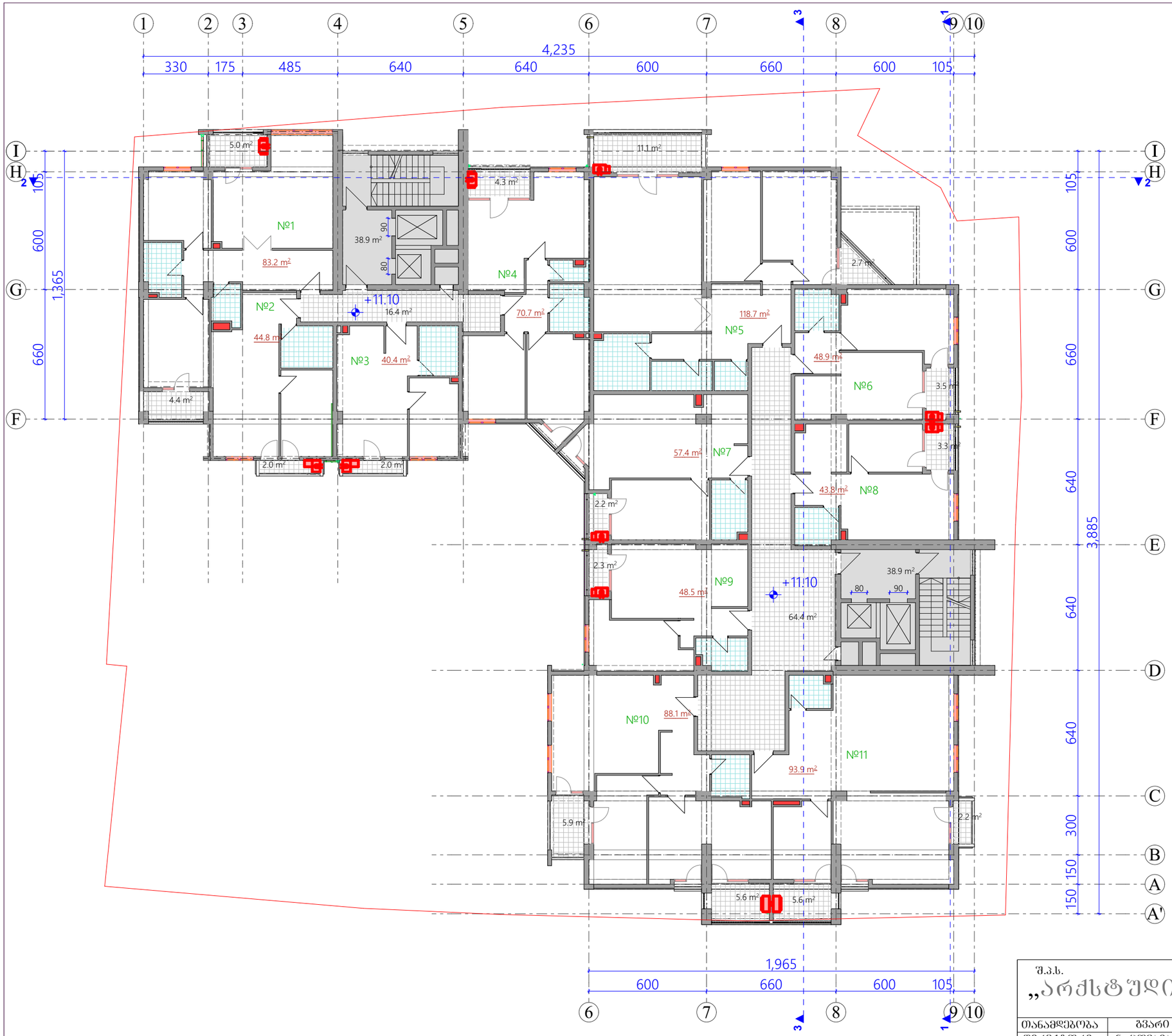

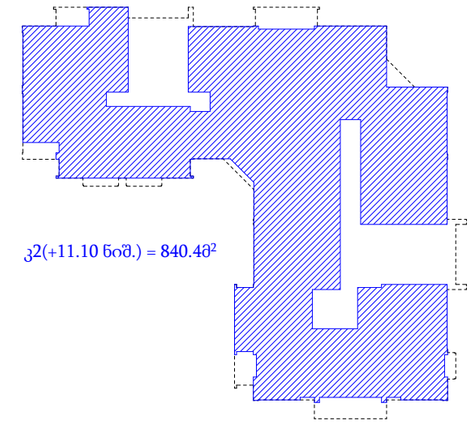

ჯ2(+11.10 ნიშ.) = 840.40²

სართულის ტექნიკო-ეკონომიური მახვენებლები:

1. საცხოვრებელი ფართი - 738.4 მ²
2. საზაფხულო ფართი - 62.1 მ²
3. კიბე, ლიფტი, დერეფანი - 158.6 მ²

სართულის საერთო ფართი - 959.1 მ²

შენიშვნა: 1. - გათბობა კონდიციონერების სისტემა

შენიშვნა: შენობის ორივე სადარბაზოს გააჩნია ერთი შშმ პირთა ლიფტი
(რომლის კარების სუფთა სიგანე არის 90სმ)
და ერთი დამატებით სამომხმარებლო ლიფტი
(რომლის კარების სუფთა სიგანე არის 80სმ)

±0.00=453.70

შ.პ.ს. „არქსტუდია ნც“			ქ. თბილისი ატენის შეს. №16-სა და ატენის ქ. №17-19-ში მრავალფუნქციური შენობის კორექტირებული პროექტი			
თანამდებობა	გვარი	ხელმ.	არქიტექტურილი ნაწილი	დაკვეთა №		სტადია
დირექტორი	ნ. ცომაია					
პრ. მთ. არქ.	ნ. ცომაია		სართულის გეგმა 11.10 ნიშ.-ზე	მასშტ.	ფურც.	რაოდ.
შესრულა	ა. ჯანგიძე			1:200	ა-11	36

სართულის გეგმა 14.40 ნიშ.-ზე
მ 1:200

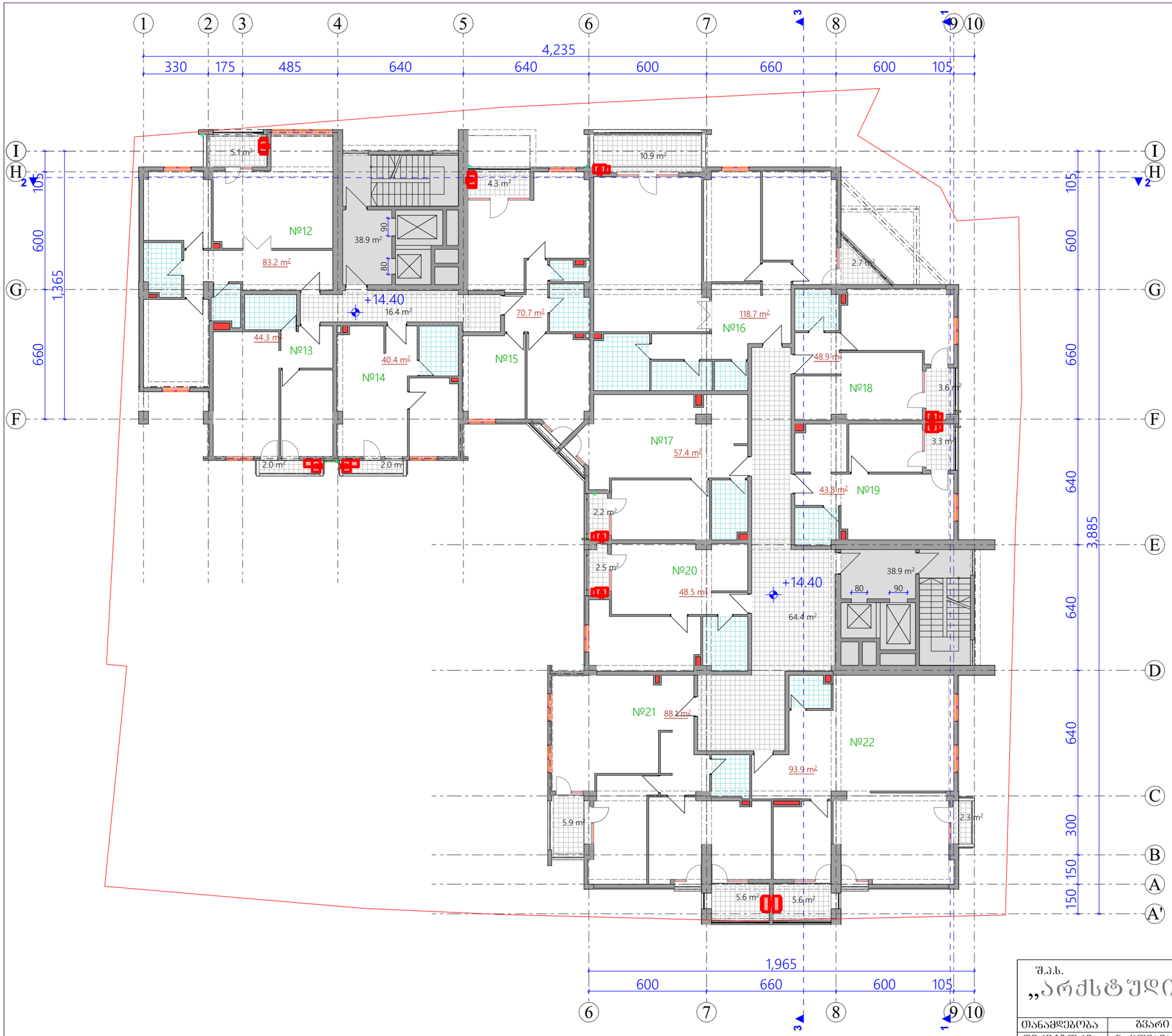

სართულის ტექნიკო-ეკონომიური მახვენებლები:

1. საცხოვრებელი ფართი - 737.9 მ²
2. საზაფხულო ფართი - 58.0 მ²
3. კიბე, ლიფტი, დერეფანი - 158.6 მ²

სართულის საერთო ფართი - 954.5 მ²

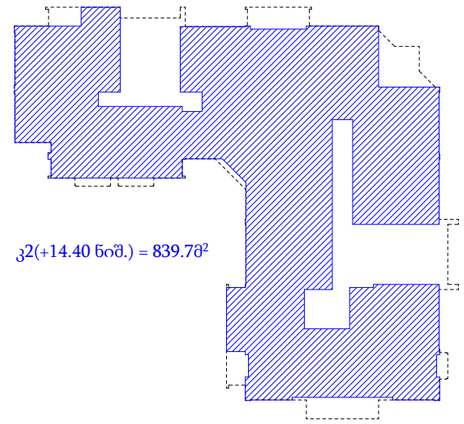

ჯ2(+14.40 ნიშ.) = 839.78²

შენიშვნა: 1. - გათბობა კონდიციორების სისტემა

შენიშვნა: შენობის ორივე სადარბაზოს გააჩნია ერთი შშმ პირთა ლიფტი
(რომლის კარების სუფთა სიგანე არის 90სმ)
და ერთი დამატებით სამომხმარებლო ლიფტი
(რომლის კარების სუფთა სიგანე არის 80სმ)

±0.00=453.70

შ.პ.ს. „არქსტუდია ნც“			ქ. თბილისი ატენის შეს. №16-სა და ატენის ქ. №17-19-ში მრავალფუნქციური შენობის კორექტირებული პროექტი			
თანამდებობა	გვარი	ხელმ.	არქიტექტურილი ნაწილი	დაკვეთა №		სტადია
დირექტორი	ნ. ცომაია					
პრ. მთ. არქ.	ნ. ცომაია		სართულის გეგმა 14.40 ნიშ.-ზე	მასშტ.	ფურც.	რაოდ.
შესრულა	ა. ჯანგიძე			1:200	ა-12	36

სართულის გეგმა 17.70 ნიშ.-ზე
მ 1:200

სართულის ტექნიკო-ეკონომიური მახვენებლები:

1. საცხოვრებელი ფართი - 763.2 მ^2
2. საზოგადო ფართი - 62.2 მ^2
3. კიბე, ლიფტი, დერეფანი - 158.6 მ^2

სართულის საერთო ფართი - 984.0 მ^2

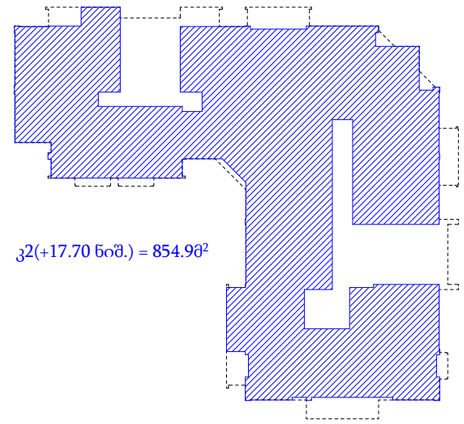

ჯ2(+17.70 ნიშ.) = 854.90 მ^2

შენიშვნა: 1. - გათბობა კონდიცირების სისტემა

შენიშვნა: შენობის ორივე სადარბაზოს გააჩნია ერთი შშმ პირთა ლიფტი
(რომლის კარების სუფთა სიგანე არის 90სმ)
და ერთი დამატებით სამომხმარებლო ლიფტი
(რომლის კარების სუფთა სიგანე არის 80სმ)

±0.00=453.70

შ.პ.ს. „არქსტუდია ნც“			ქ. თბილისი ატენის შეს. №16-სა და ატენის ქ. №17-19-ში მრავალფუნქციური შენობის კორექტირებული პროექტი		
თანამდებობა	გვარი	ხელმ.	არქიტექტურილი ნაწილი	დაკვეთა №	სტადია
დირექტორი	ნ. ცომაია				
პრ. მთ. არქ.	ნ. ცომაია		სართულის გეგმა 17.70 ნიშ.-ზე	მასშტ. 1:200	ფურც. ა-13	რაოდ. 36
შესრულა	ა. ჯანგიძე				

სართულის გეგმა 21.00 ნიშ.-ზე
მ 1:200

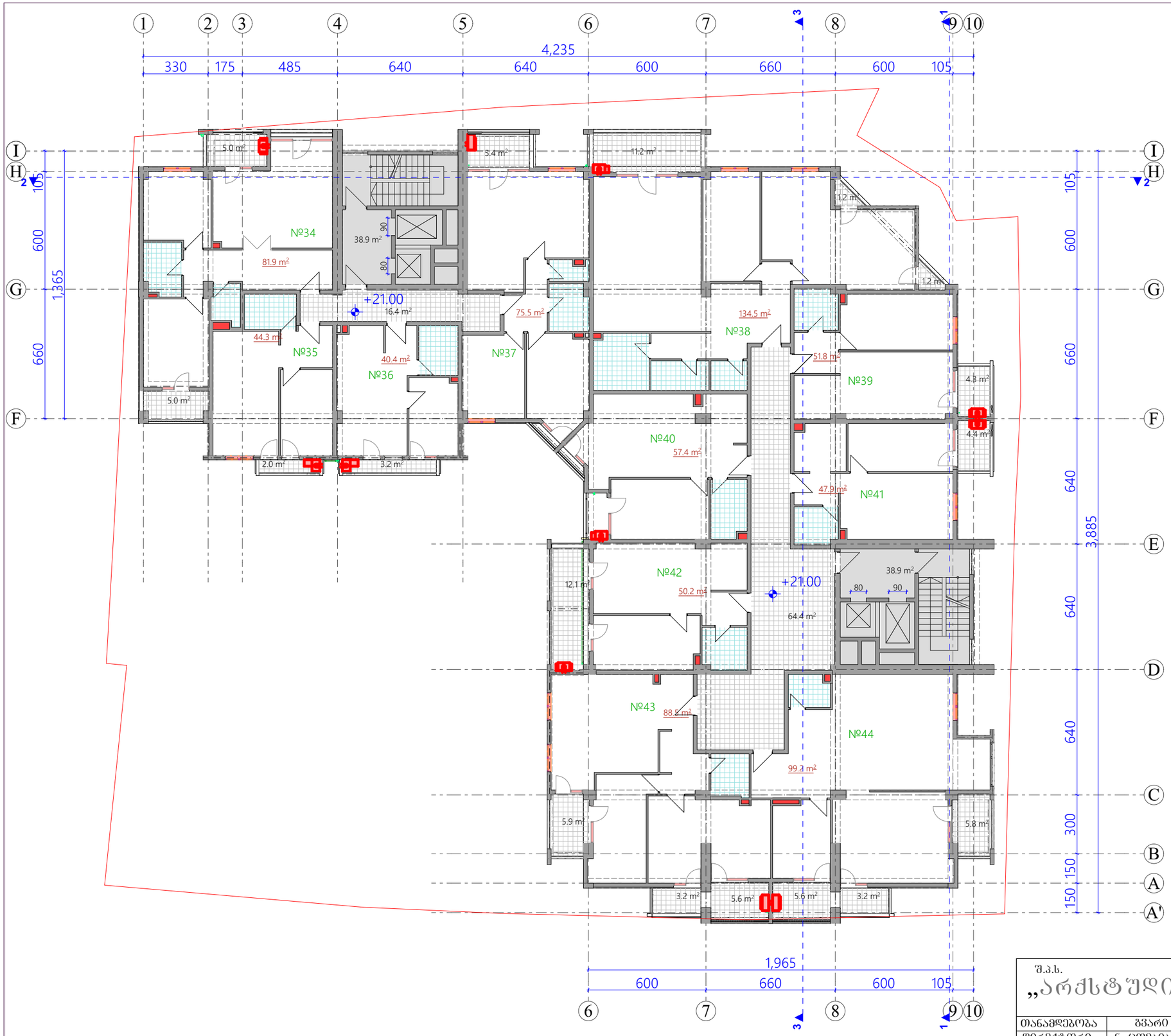

სართულის ტექნიკო-ეკონომიური მახვენებლები:

1. საცხოვრებელი ფართი - 771.6 მ^2
2. საზოგადო ფართი - 84.3 მ^2
3. კიბე, ლიფტი, დერეფანი - 158.6 მ^2

სართულის საერთო ფართი - 1014.5 მ^2

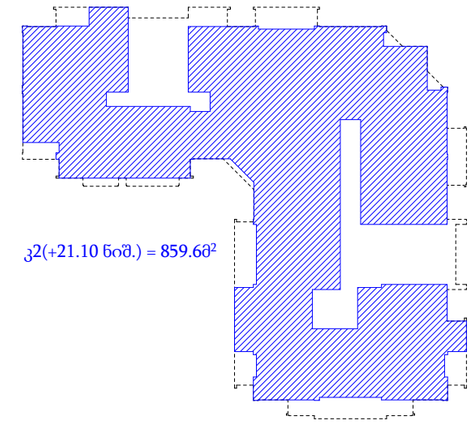

ჯ2(+21.10 ნიშ.) = 859.60^2

შენიშვნა: 1. - გათბობა კონდიცირების სისტემა

შენიშვნა: შენობის ორივე სადარბაზოს გააჩნია ერთი შშმ პირთა ლიფტი
(რომლის კარების სუფთა სიგანე არის 90სმ)
და ერთი დამატებით სამომხმარებლო ლიფტი
(რომლის კარების სუფთა სიგანე არის 80სმ)

±0.00=453.70

შ.პ.ს. „არქსტუდია ნც“			ქ. თბილისი ატენის შეს. №16-სა და ატენის ქ. №17-19-ში მრავალფუნქციური შენობის კორექტირებული პროექტი			
თანამდებობა	გვარი	ხელმ.	არქიტექტურილი ნაწილი	დაკვეთა №		სტადია
დირექტორი	ნ. ცომაია					
პრ. მთ. არქ.	ნ. ცომაია		სართულის გეგმა 21.00 ნიშ.-ზე	მასშტ.	ფურც.	რაოდ.
შესრულა	ა. ჯანგიძე			1:200	ა-14	36

სართულის გეგმა 24.30 ნიშ.-ზე
მ 1:200

სართულის ტექნიკო-ეკონომიური მახვენებლები:

1. საცხოვრებელი ფართი - 779.5 მ^2
2. საზოგადო ფართი - 81.2 მ^2
3. კიბე, ლიფტი, დერეფანი - 158.6 მ^2

სართულის საერთო ფართი - 1029.3 მ^2

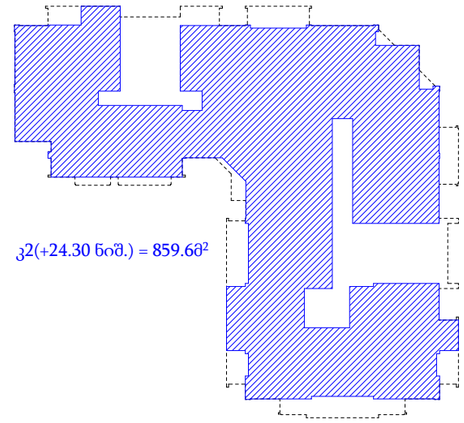

ჯ2(+24.30 ნიშ.) = 859.60^2

შენიშვნა: 1. - გათბობა კონდიცირების სისტემა

შენიშვნა: შენობის ორივე სადარბაზოს გააჩნია ერთი შშმ პირთა ლიფტი
(რომლის კარების სუფთა სიგანე არის 90სმ)
და ერთი დამატებით სამომხმარებლო ლიფტი
(რომლის კარების სუფთა სიგანე არის 80სმ)

±0.00=453.70

შ.პ.ს. „არქსტუდია 63“			ქ. თბილისი ატენის შეს. №16-სა და ატენის ქ. №17-19-ში მრავალფუნქციური შენობის კორექტირებული პროექტი		
თანამდებობა	გვარი	ხელმ.	არქიტექტურილი ნაწილი	დაკვეთა №	სტადია
დირექტორი	ნ. ცომაია				
პრ. მთ. არქ.	ნ. ცომაია		სართულის გეგმა 24.30 ნიშ.-ზე	მასშტ. 1:200	ფურც. ა-15	რაოდ. 36
შესრულა	ა. ჯანგიძე				

სართულის გეგმა 27.60 ნიშ.-ზე
მ 1:200

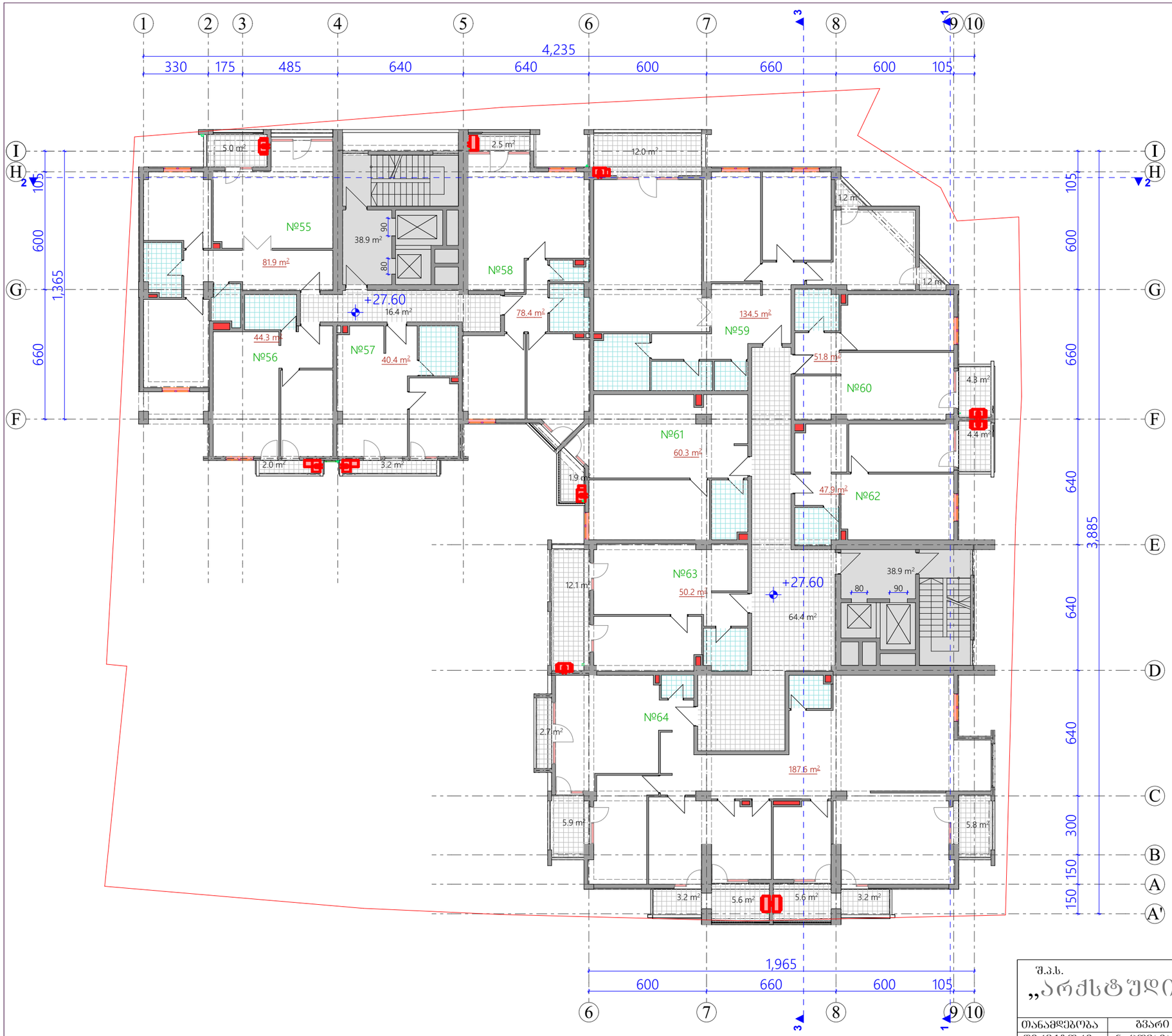

სართულის ტექნიკო-ეკონომიური მახვენებლები:

1. საცხოვრებელი ფართი - 777.3 მ^2
2. საზოგადო ფართი - 81.8 მ^2
3. კიბე, ლიფტი, დერეფანი - 158.6 მ^2

სართულის საერთო ფართი - 1017.7 მ^2

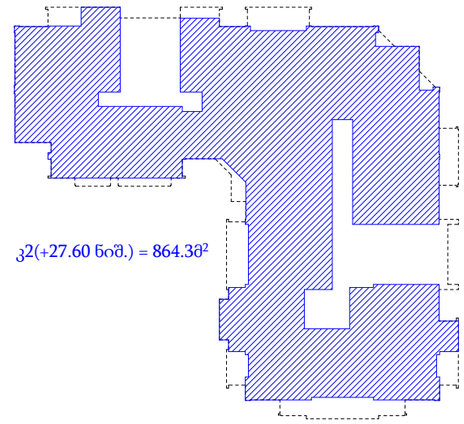

ჯ2(+27.60 ნიშ.) = 864.30^2

შენიშვნა: 1. - გათბობა კონდიციორების სისტემა

შენიშვნა: შენობის ორივე სადარბაზოს გააჩნია ერთი შვმ პირთა ლიფტი
(რომლის კარების სუფთა სიგანე არის 90სმ)
და ერთი დამატებით სამომხმარებლო ლიფტი
(რომლის კარების სუფთა სიგანე არის 80სმ)

±0.00=453.70

შ.პ.ს. „არქსტუდია ნც“			ქ. თბილისი ატენის შეს. №16-სა და ატენის ქ. №17-19-ში მრავალფუნქციური შენობის კორექტირებული პროექტი			
თანამდებობა	გვარი	ხელმ.	არქიტექტურილი ნაწილი	დაკვეთა №		სტადია
დირექტორი	ნ. ცომაია					
პრ. მთ. არქ.	ნ. ცომაია		სართულის გეგმა 27.60 ნიშ.-ზე	მასშტ.	ფურც.	რაოდ.
შესრულა	ა. ჯანგიძე			1:200	ა-16	36

სართულის გეგმა 30.90 ნიშ.-ზე
მ 1:200

სართულის ტექნიკო-ეკონომიური მახვენებლები:

1. საცხოვრებელი ფართი - 780.5 მ^2
2. საზოგადო ფართი - 84.0 მ^2
3. კიბე, ლიფტი, დერეფანი - 158.6 მ^2

სართულის საერთო ფართი - 1023.1 მ^2

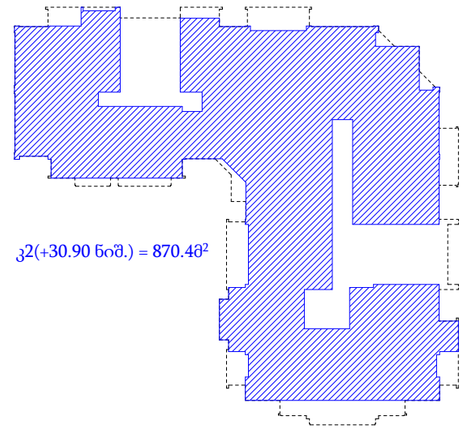

შენიშვნა: 1. - გათბობა კონდიცირების სისტემა

შენიშვნა: შენობის ორივე სადარბაზოს გააჩნია ერთი შშმ პირთა ლიფტი
(რომლის კარების სუფთა სიგანე არის 90სმ)
და ერთი დამატებით სამომხმარებლო ლიფტი
(რომლის კარების სუფთა სიგანე არის 80სმ)

±0.00=453.70

შ.პ.ს. „არქსტუდია ნც“			ქ. თბილისი ატენის შეს. №16-სა და ატენის ქ. №17-19-ში მრავალფუნქციური შენობის კორექტირებული პროექტი		
თანამდებობა	გვარი	ხელმ.	არქიტექტურილი ნაწილი	დაკვეთა №	სტადია
დირექტორი	ნ. ცომაია				
პრ. მთ. არქ.	ნ. ცომაია		სართულის გეგმა 30.90 ნიშ.-ზე	მასშტ. 1:200	ფურც. ა-17	რაოდ. 36
შესრულა	ა. ჯანგიძე				

სართულის გეგმა 34.20 ნიშ.-ზე
მ 1:200

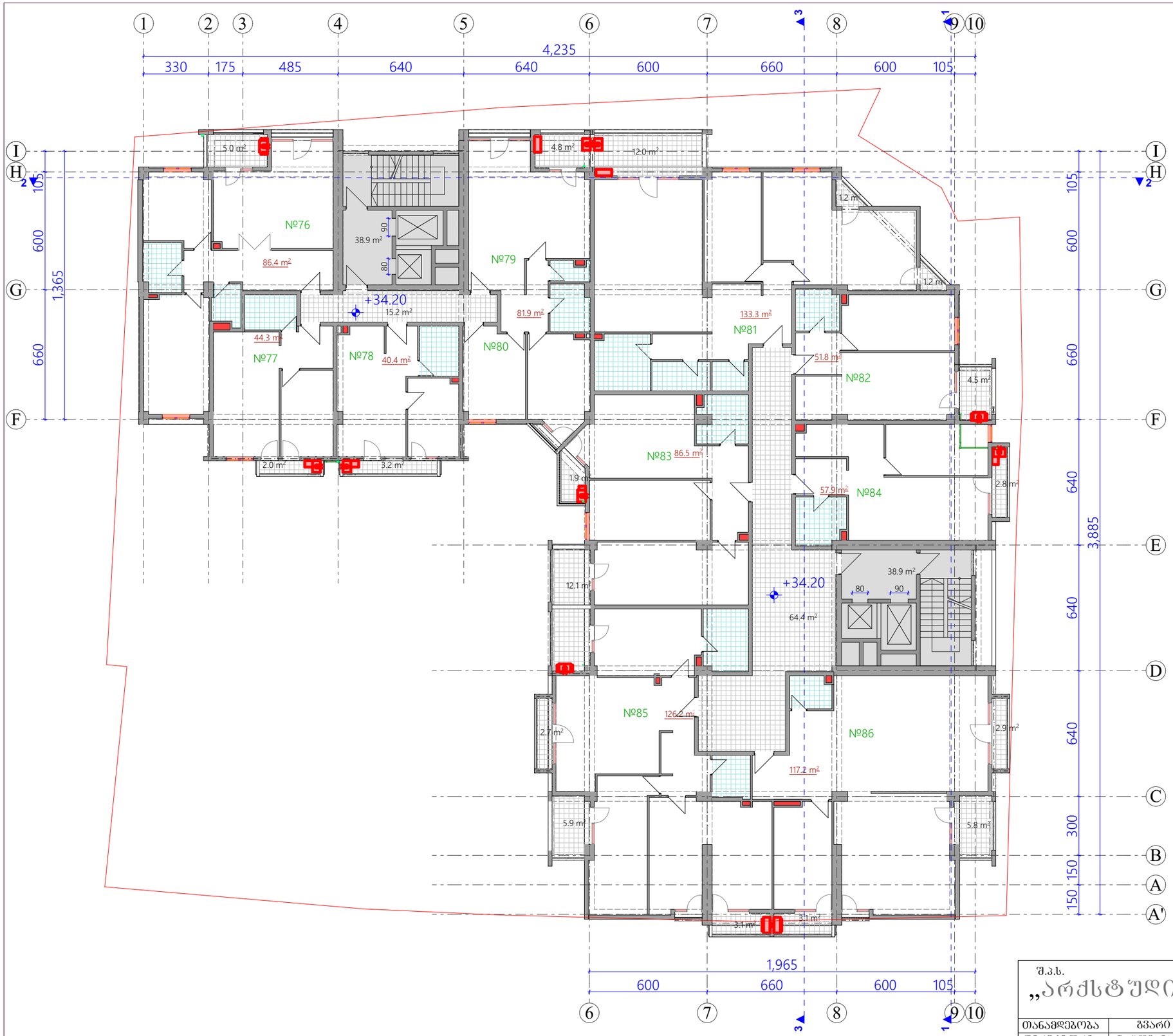

სართულის ტექნო-ეკონომიური მახვენებლები:

1. საცხოვრებელი ფართი - 825.9 მ^2
2. საზოგადო ფართი - 74.2 მ^2
3. კიბე, ლიფტი, დერეფანი - 159.8 მ^2

სართულის საერთო ფართი - 1057.9 მ^2

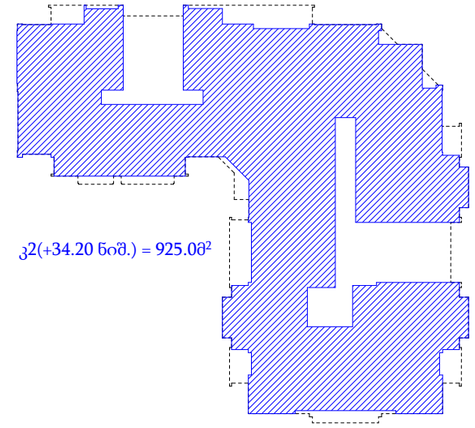

ჯ2(+34.20 ნიშ.) = 925.00^2

შენიშვნა: 1. - გათბობა კონდიცირების სისტემა

შენიშვნა: შენობის ორივე სადარბაზოს გააჩნია ერთი შშმ პირთა ლიფტი
(რომლის კარების სუფთა სიგანე არის 90სმ)
და ერთი დამატებით სამომხმარებლო ლიფტი
(რომლის კარების სუფთა სიგანე არის 80სმ)

±0.00=453.70

შ.პ.ს. „არქსტუდია ნც“

ქ. თბილისი ატენის შეს. №16-სა და ატენის ქ. №17-19-ში მრავალფუნქციური შენობის კომპლექსის პროექტი

თანამდებობა	გვარი	ხელმ.	არქიტექტურილი ნაწილი	დაკვეთა №	სტადია
დირექტორი	ნ. ცომაია				
პარ. მთ. არქ.	ნ. ცომაია		სართულის გეგმა 34.20 ნიშ.-ზე	მასშტ. 1:200	შურც. ა-18	რაოდ. 36
შეასრულა	ა. ჯანგიძე				

სართულის გეგმა 37.50 ნიშ.-ზე
მ 1:200

სართულის ტექნიკო-ეკონომიური მაჩვენებლები:

1. საცხოვრებელი ფართი - 831.0 მ^2
2. საზოგადო ფართი - 75.4 მ^2
3. კიბე, ლიფტი, დერეფანი - 159.5 მ^2

სართულის საერთო ფართი - 1065.9 მ^2

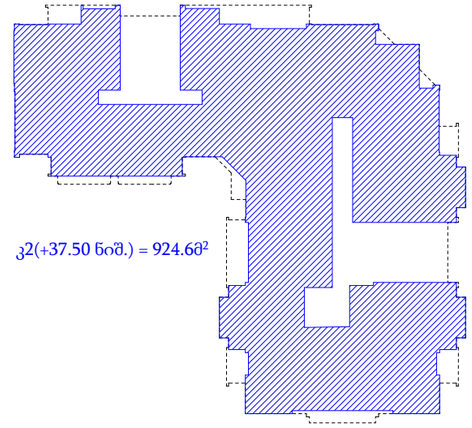

შენიშვნა: 1. - გათბობა კონდიცირების სისტემა

შენიშვნა: შენობის ორივე სადარბაზოს გააჩნია ერთი შშმ პირთა ლიფტი
(რომლის კარების სუფთა სიგანე არის 90სმ)
და ერთი დამატებით სამომხმარებლო ლიფტი
(რომლის კარების სუფთა სიგანე არის 80სმ)

±0.00=453.70

შ.პ.ს. „არქსტუდია ნც “			ქ. თბილისი ატენის შეს. №16-სა და ატენის ქ. №17-19-ში მრავალფუნქციური შენობის კორექტირებული პროექტი			
თანამდებობა	გვარი	ხელმ.	არქიტექტურილი ნაწილი	დაკვეთა №		სტადია
დირექტორი	ნ. ცომაია					
პარ. მთ. არქ.	ნ. ცომაია		სართულის გეგმა 37.50 ნიშ.-ზე	მასშტ.	ფურც.	რაოდ.
შესრულა	ა. ჯანგიძე			1:200	ა-19	36

სართულის გეგმა 40.80 ნიშ.-ზე
მ 1:200

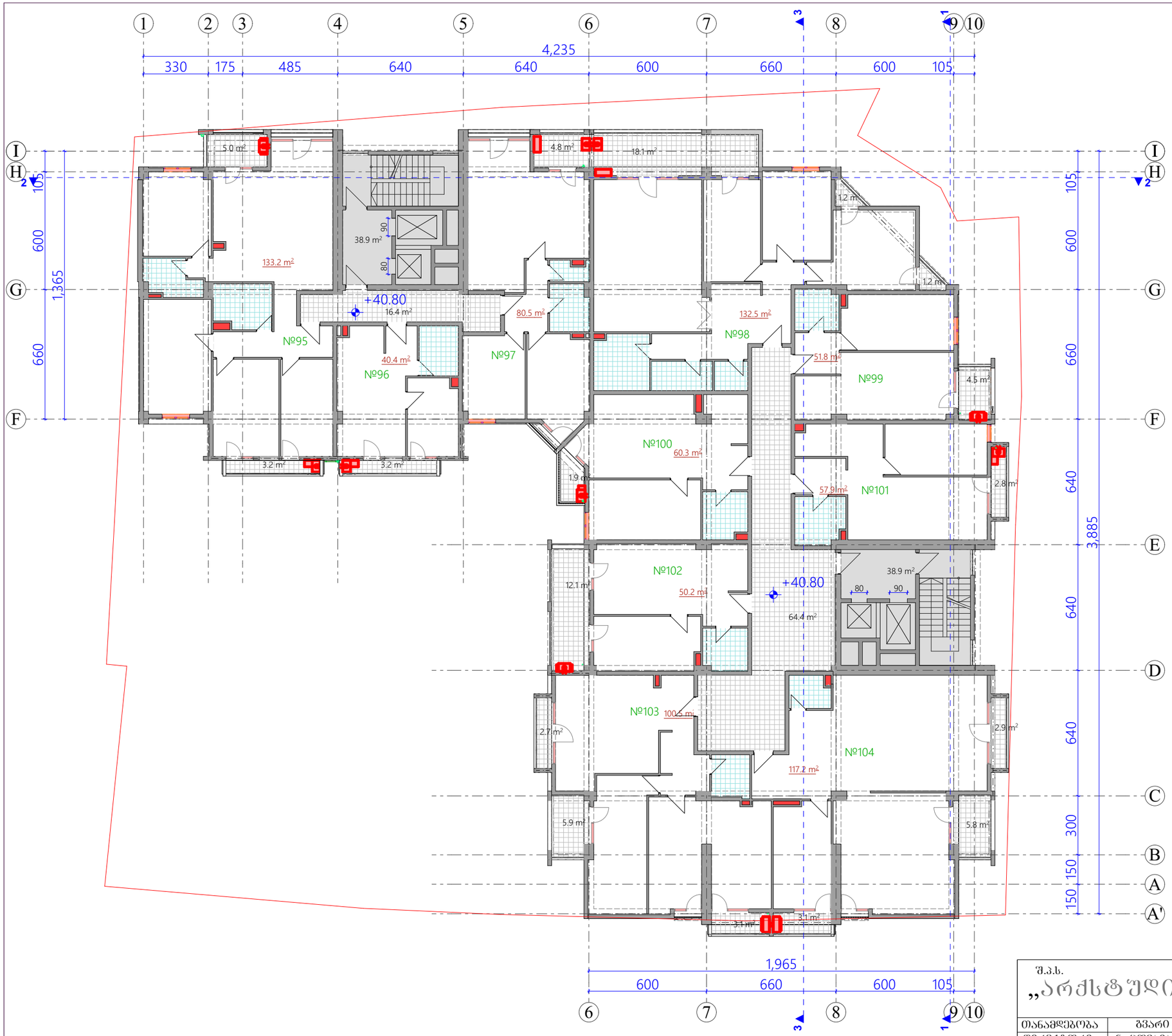

სართულის ტექნიკო-ეკონომიური მახვენებლები:

1. საცხოვრებელი ფართი - 824.5 მ²
2. საზოგადო ფართი - 81.5 მ²
3. კიბე, ლიფტი, დერეფანი - 158.6 მ²

სართულის საერთო ფართი - 1064.6 მ²

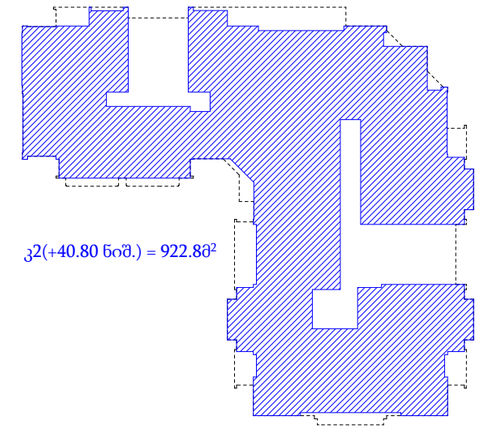

ჯ2(+40.80 ნიშ.) = 922.80²

შენიშვნა: 1. - გათბობა კონდიციორების სისტემა

შენიშვნა: შენობის ორივე სადარბაზოს გააჩნია ერთი შშმ პირთა ლიფტი
(რომლის კარების სუფთა სიგანე არის 90სმ)
და ერთი დამატებით სამომხმარებლო ლიფტი
(რომლის კარების სუფთა სიგანე არის 80სმ)

±0.00=453.70

შ.პ.ს. „არქსტუდია ნც“			ქ. თბილისი ატენის შეს. №16-სა და ატენის ქ. №17-19-ში მრავალფუნქციური შენობის კორექტირებული პროექტი			
თანამდებობა	გვარი	ხელმ.	არქიტექტურილი ნაწილი	დაკვეთა №		სტადია
დირექტორი	ნ. ცომაია					
პრ. მთ. არქ.	ნ. ცომაია		სართულის გეგმა 40.80 ნიშ.-ზე	მასშტ.	ფურც.	რაოდ.
შესრულა	ა. ჯანგიძე			1:200	ა-20	36

სართულის გეგმა 44.10 ნიშ.-ზე
მ 1:200

სართულის ტექნიკო-ეკონომიური მახვენებლები:

1. საცხოვრებელი ფართი - 823.1 მ^2
2. საზოგადო ფართი - 81.5 მ^2
3. კიბე, ლიფტი, დერეფანი - 158.6 მ^2

სართულის საერთო ფართი - 1063.2 მ^2

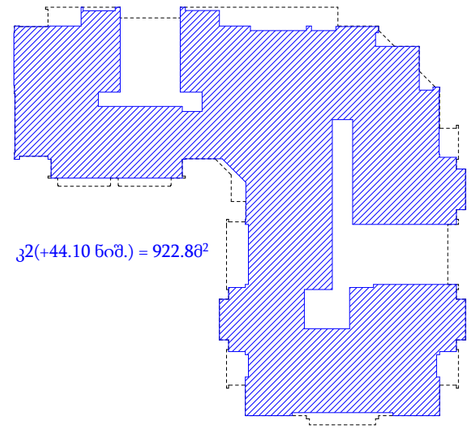

შენიშვნა: 1. - გათბობა კონდიციორების სისტემა

შენიშვნა: შენობის ორივე სადარბაზოს გააჩნია ერთი შშმ პირთა ლიფტი
(რომლის კარების სუფთა სიგანე არის 90სმ)
და ერთი დამატებით სამომხმარებლო ლიფტი
(რომლის კარების სუფთა სიგანე არის 80სმ)

±0.00=453.70

შ.პ.ს. „არქსტუდია ნც“			ქ. თბილისი ატენის შეს. №16-სა და ატენის ქ. №17-19-ში მრავალფუნქციური შენობის კორექტირებული პროექტი			
თანამდებობა	გვარი	ხელმ.	არქიტექტურილი ნაწილი	დაკვეთა №		სტადია
დირექტორი	ნ. ცომაია					
პრ. მთ. არქ.	ნ. ცომაია		სართულის გეგმა 44.10 ნიშ.-ზე	მასშტ.	ფურც.	რაოდ.
შესრულა	ა. ჯანგიძე			1:200	ა-21	36

სართულის გეგმა 47.40 ნიშ.-ზე
მ 1:200

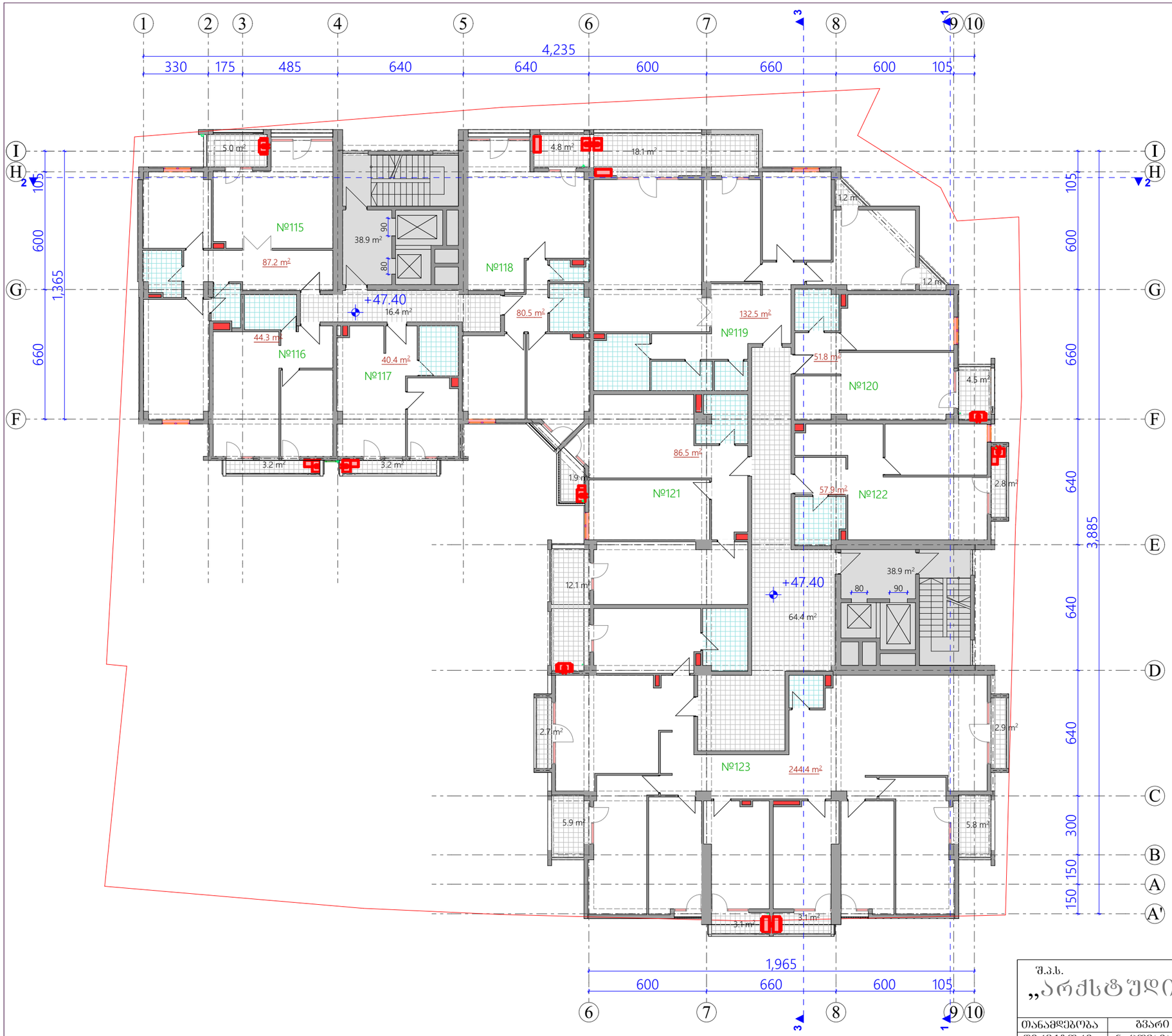

სართულის ტექნიკო-ეკონომიური მახვენებლები:

1. საცხოვრებელი ფართი - 825.5 მ^2
2. საზაფხულო ფართი - 81.5 მ^2
3. კიბე, ლიფტი, დერეფანი - 158.6 მ^2

სართულის საერთო ფართი - 1065.6 მ^2

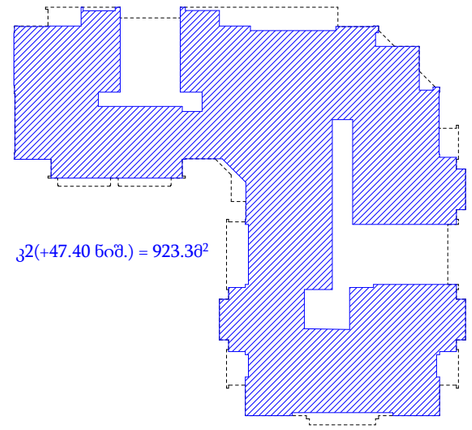

ჯ2(+47.40 ნიშ.) = 923.30^2

შენიშვნა: 1. - გათბობა კონდიციერების სისტემა

შენიშვნა: შენობის ორივე სადარბაზოს გააჩნია ერთი შშმ პირთა ლიფტი
(რომლის კარების სუფთა სიგანე არის 90სმ)
და ერთი დამატებით სამომხმარებლო ლიფტი
(რომლის კარების სუფთა სიგანე არის 80სმ)

±0.00=453.70

შ.პ.ს. „არქსტუდია ნც“			ქ. თბილისი ატენის შეს. №16-სა და ატენის ქ. №17-19-ში მრავალფუნქციური შენობის კორექტირებული პროექტი		
თანამდებობა	გვარი	ხელმ.	არქიტექტურილი ნაწილი	დაკვეთა №	სტადია
დირექტორი	ნ. ცომაია				
პრ. მთ. არქ.	ნ. ცომაია		სართულის გეგმა 47.40 ნიშ.-ზე	მასშტ. 1:200	ფურც. ა-22	რაოდ. 36
შესრულა	ა. ჯანგიძე				

სართულის გეგმა 50.70 ნიშ.-ზე
მ 1:200

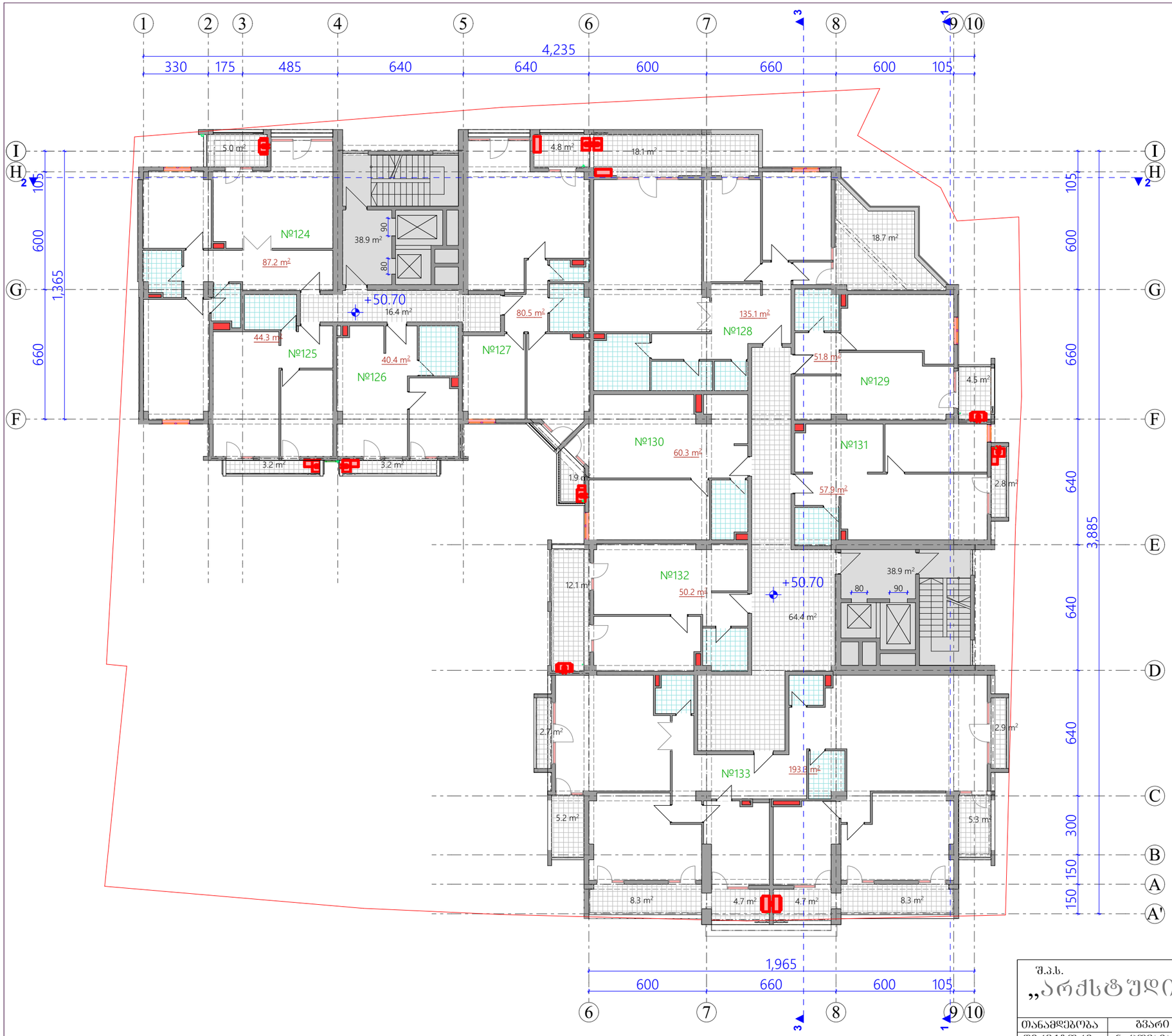

სართულის ტექნიკო-ეკონომიური მახვენებლები:

1. საცხოვრებელი ფართი - 801.0 მ²
2. საზაფხულო ფართი - 116.4 მ²
3. კიბე, ლიფტი, დერეფანი - 158.6 მ²

სართულის საერთო ფართი - 1076.0 მ²

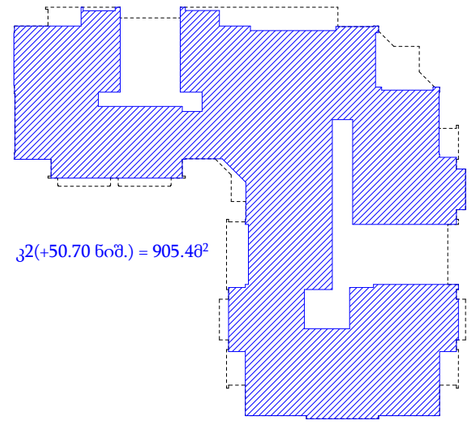

ჯ2(+50.70 ნიშ.) = 905.40²

შენიშვნა: 1. - გათბობა კონდიცირების სისტემა

შენიშვნა: შენობის ორივე სადარბაზოს გააჩნია ერთი შშმ პირთა ლიფტი
(რომლის კარების სუფთა სიგანე არის 90სმ)
და ერთი დამატებით სამომხმარებლო ლიფტი
(რომლის კარების სუფთა სიგანე არის 80სმ)

±0.00=453.70

შ.პ.ს. „არქსტუდია ნც“			ქ. თბილისი ატენის შეს. №16-სა და ატენის ქ. №17-19-ში მრავალფუნქციური შენობის კორექტირებული პროექტი			
თანამდებობა	გვარი	ხელმ.	არქიტექტურილი ნაწილი	დაკვეთა №		სტადია
დირექტორი	ნ. ცომაია					
პრ. მთ. არქ.	ნ. ცომაია		სართულის გეგმა 50.70 ნიშ.-ზე	მასშტ.	ფურც.	რაოდ.
შესრულა	ა. ჯანგიძე			1:200	ა-23	36

სართულის გეგმა 54.00 ნიშ.-ზე
მ 1:200

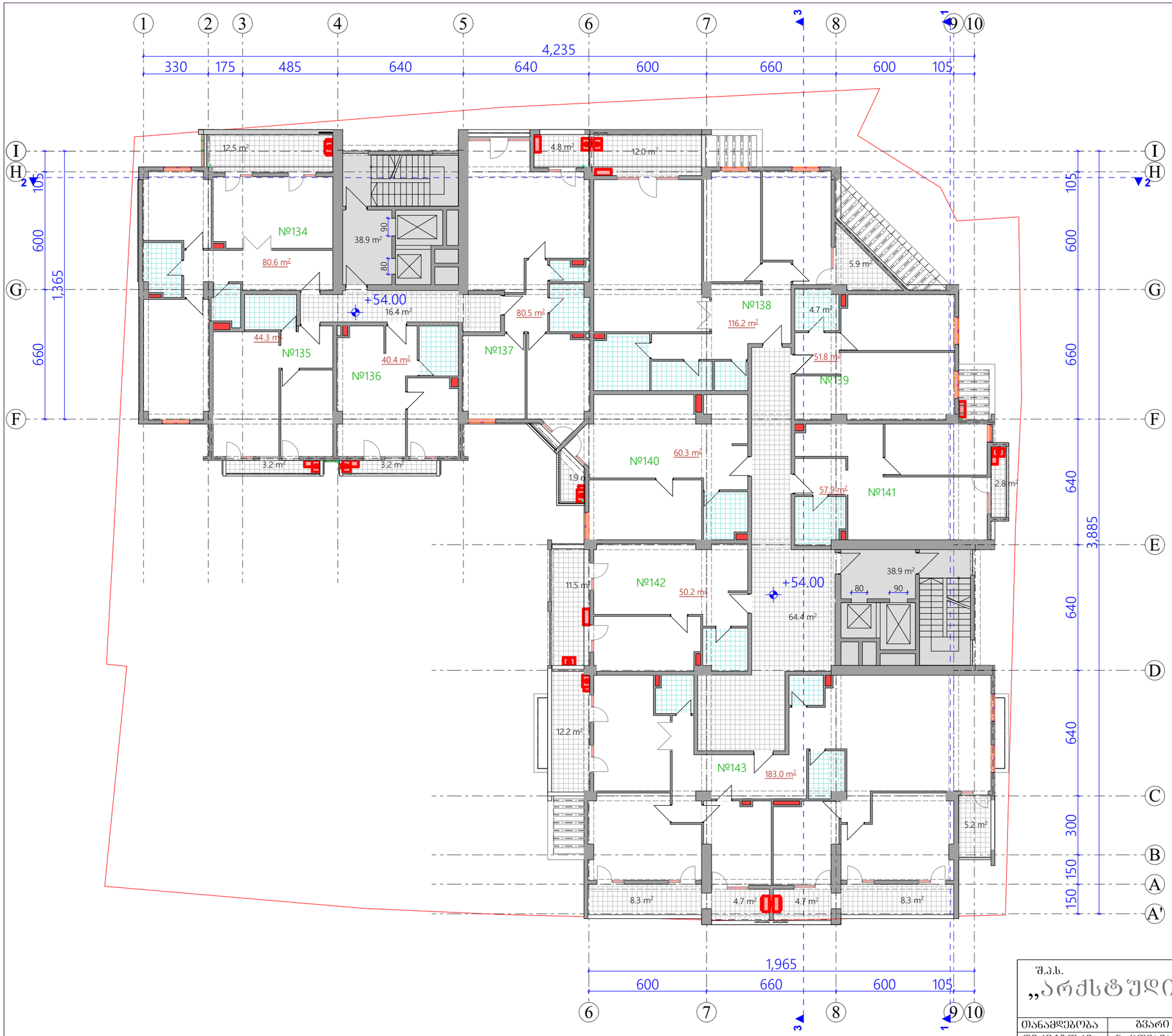

სართულის ტექნიკო-ეკონომიური მახვენებლები:

1. საცხოვრებელი ფართი - 765.2 მ^2
2. საზოგადო ფართი - 101.2 მ^2
3. კიბე, ლიფტი, დერეფანი - 158.6 მ^2

სართულის საერთო ფართი - 1025.0 მ^2

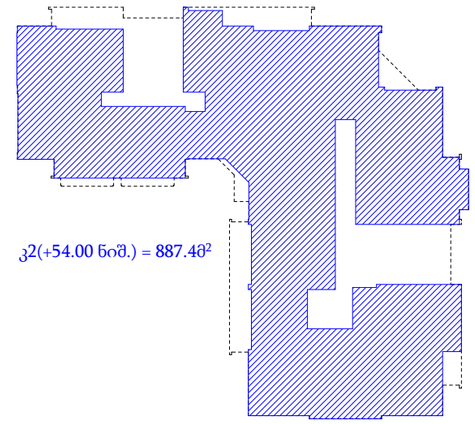

ჯ2(+54.00 ნიშ.) = 887.40^2

შენიშვნა: 1. - გათბობა კონდიციერების სისტემა

შენიშვნა: შენობის ორივე სადარბაზოს გააჩნია ერთი შშმ პირთა ლიფტი
(რომლის კარების სუფთა სიგანე არის 90სმ)
და ერთი დამატებით სამომხმარებლო ლიფტი
(რომლის კარების სუფთა სიგანე არის 80სმ)

±0.00=453.70

შ.პ.ს. „არქსტუდია ნც“			ქ. თბილისი ატენის შეს. №16-სა და ატენის ქ. №17-19-ში მრავალფუნქციური შენობის კორექტირებული პროექტი			
თანამდებობა	გვარი	ხელმ.	არქიტექტურილი ნაწილი	დაკვეთა №		სტადია
დირექტორი	ნ. ცომაია					
პრ. მთ. არქ.	ნ. ცომაია		სართულის გეგმა 54.00 ნიშ.-ზე	მასშტ.	ფურც.	რაოდ.
შესრულა	ა. ჯანგიძე			1:200	ა-24	36

სართულის გეგმა 57.30 ნიშ.-ზე
მ 1:200

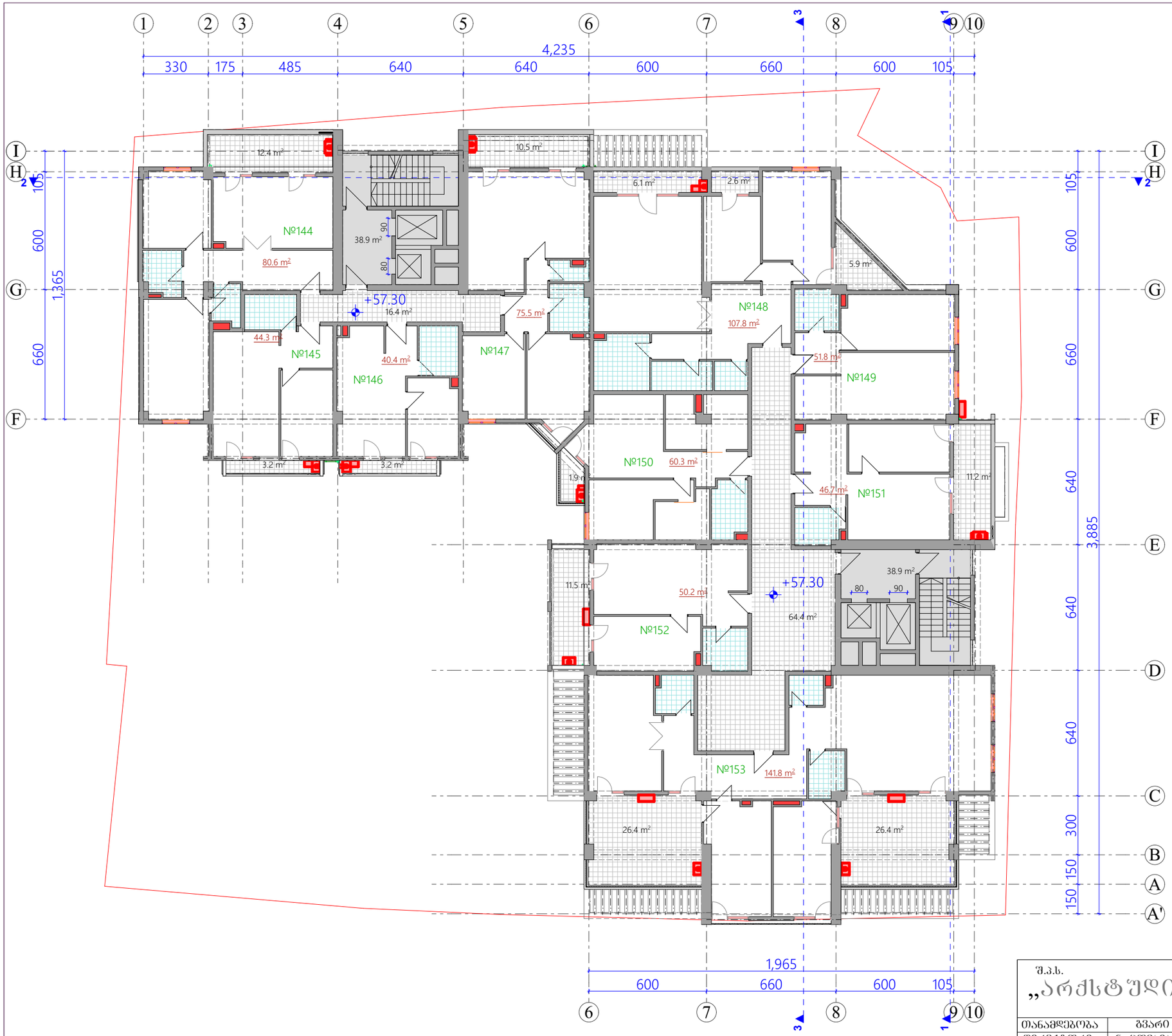

სართულის ტექნიკო-ეკონომიური მაჩვენებლები:

1. საცხოვრებელი ფართი - 698.7 მ^2
2. საზაფხულო ფართი - 121.3 მ^2
3. კიბე, ლიფტი, დერეფანი - 158.6 მ^2

სართულის საერთო ფართი - 978.6 მ^2

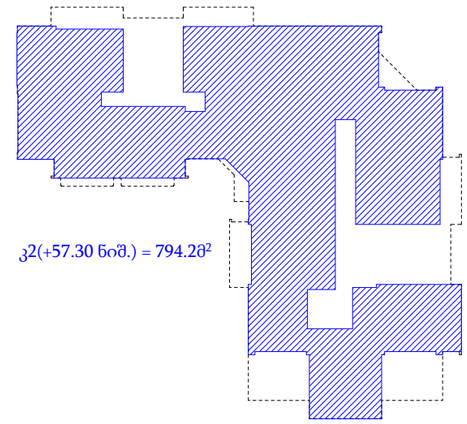

შენიშვნა: 1. - გათბობა კონდიცირების სისტემა

შენიშვნა: შენობის ორივე სადარბაზოს გააჩნია ერთი შშმ პირთა ლიფტი
(რომლის კარების სუფთა სიგანე არის 90სმ)
და ერთი დამატებით სამომხმარებლო ლიფტი
(რომლის კარების სუფთა სიგანე არის 80სმ)

±0.00=453.70

შ.პ.ს. „არქსტუდია ნც“			ქ. თბილისი ატენის შეს. №16-სა და ატენის ქ. №17-19-ში მრავალფუნქციური შენობის კორექტირებული პროექტი		
თანამდებობა	გვარი	ხელმ.	არქიტექტურილი ნაწილი	დაკვეთა №	სტადია
დირექტორი	ნ. ცომაია				
პრ. მთ. არქ.	ნ. ცომაია		სართულის გეგმა 57.30 ნიშ.-ზე	მასშტ. 1:200	ფურც. ა-25	რაოდ. 36
შესრულა	ა. ჯანგიძე				

სართულის გეგმა 60.60 ნიშ.-ზე
მ 1:200

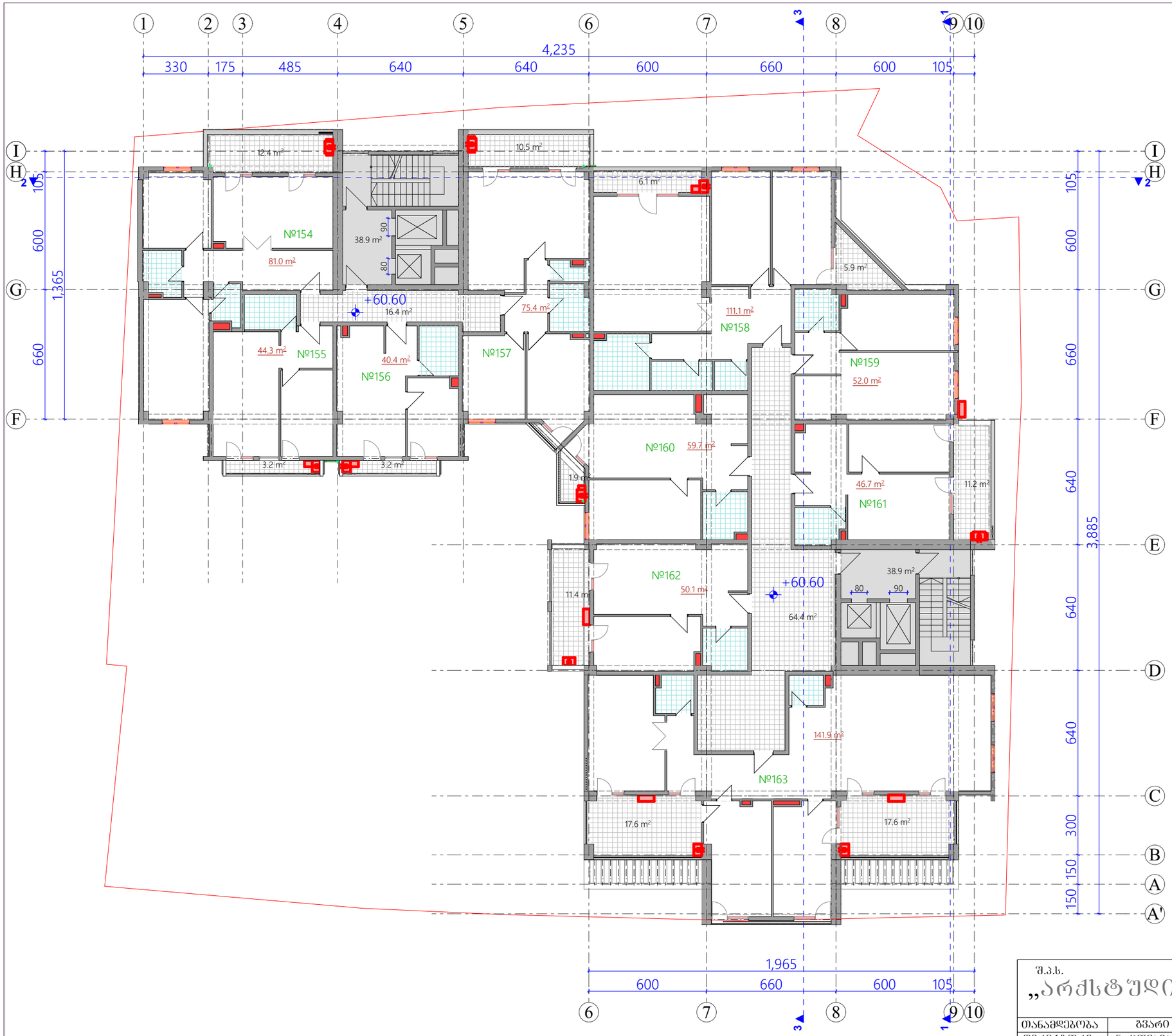

სართულის ტექნიკო-ეკონომიური მახვენებლები:

1. საცხოვრებელი ფართი - 702.6 მ^2
2. საზაფხულო ფართი - 111.0 მ^2
3. კიბე, ლიფტი, დერეფანი - 158.6 მ^2

სართულის საერთო ფართი - 972.2 მ^2

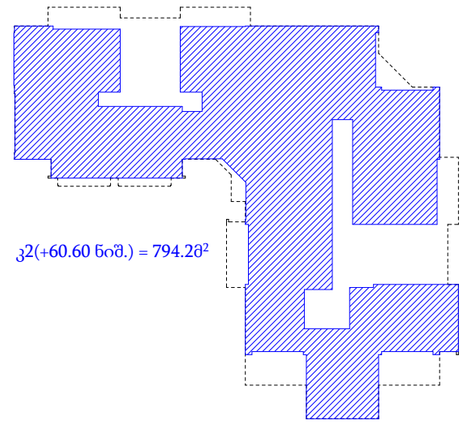

ჯ2(+60.60 ნიშ.) = 794.20^2

შენიშვნა: 1. - გათბობა კონდიციორების სისტემა

შენიშვნა: შენობის ორივე სადარბაზოს გააჩნია ერთი შშმ პირთა ლიფტი
(რომლის კარების სუფთა სიგანე არის 90სმ)
და ერთი დამატებით სამომხმარებლო ლიფტი
(რომლის კარების სუფთა სიგანე არის 80სმ)

±0.00=453.70

შ.პ.ს. „არქსტუდია ნც“			ქ. თბილისი ატენის შეს. №16-სა და ატენის ქ. №17-19-ში მრავალფუნქციური შენობის კორექტირებული პროექტი			
თანამდებობა	გვარი	ხელმ.	არქიტექტურილი ნაწილი	დაკვეთა №		სტადია
დირექტორი	ნ. ცომაია					
პრ. მთ. არქ.	ნ. ცომაია		სართულის გეგმა 60.60 ნიშ.-ზე	მას'შტ.	ფურც.	რაოდ.
შეასრულა	ა. ჯანგიძე			1:200	ა-26	36

სართულის გეგმა 63.90 ნიშ.-ზე
მ 1:200

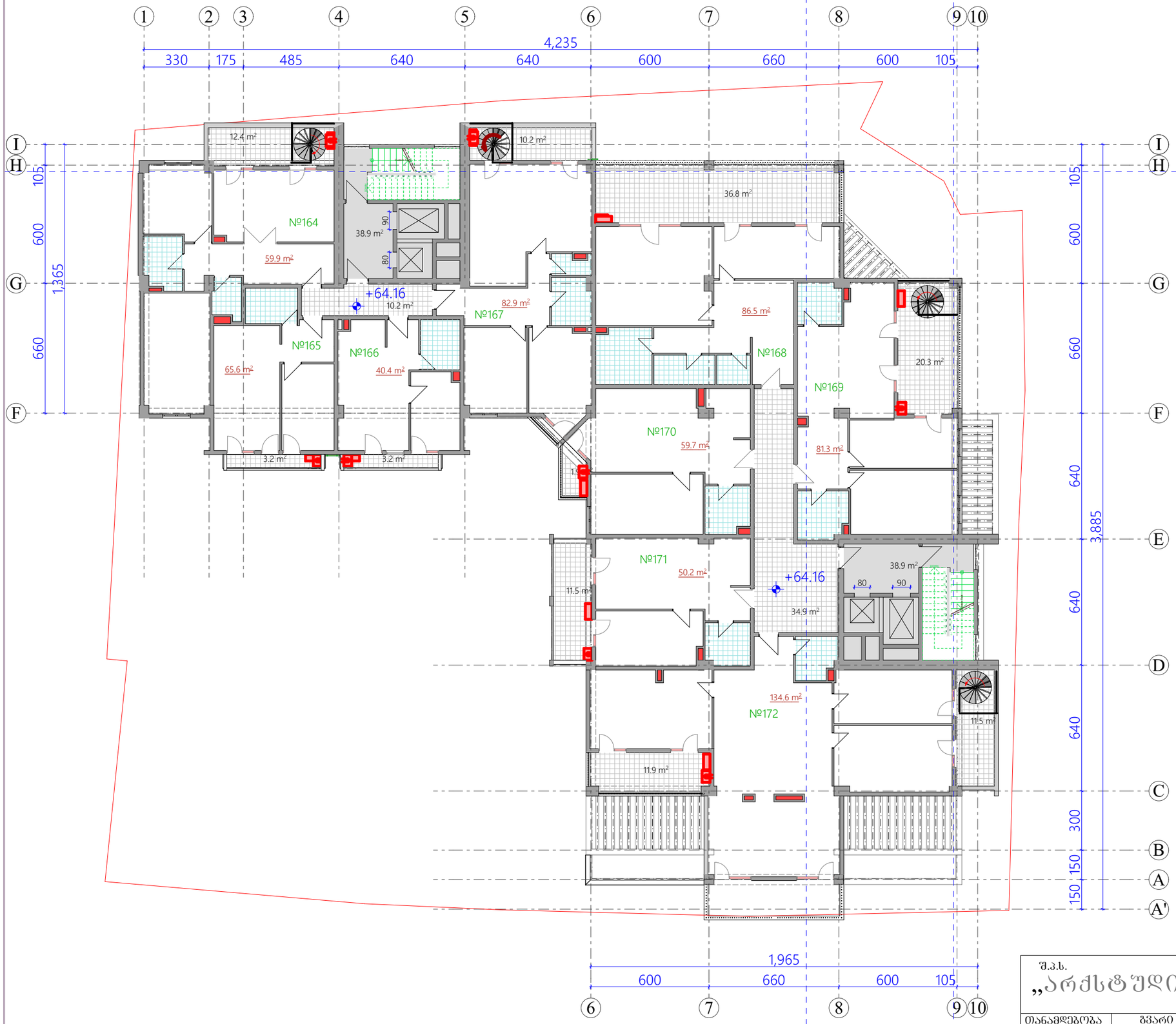

სართულის ტექნიკო-ეკონომიური მაჩვენებლები:

▼2

1. საცხოვრებელი ფართი - 661.1 მ²
2. საზაფხულო ფართი - 122.8 მ²
3. კიბე, ლიფტი, დერეფანი - 122.9 მ²

სართულის საერთო ფართი - 906.8 მ²

+6.30 niSnulze ganTavsebuli sarTuli warmoadgens arasrul sarTuls simaRle aris 2.29 m

შენიშვნა: 1. - გათბობა კონდიცირების სისტემა

შენიშვნა: შენობის ორივე სადარბაზოს გააჩნია ერთი შშმ პირთა ლიფტი (რომლის კარების სუფთა სიგანე არის 90სმ) და ერთი დამატებით სამომხმარებლო ლიფტი (რომლის კარების სუფთა სიგანე არის 80სმ)

±0.00=453.70

შ.პ.ს. „არქსტუდია ნც“

ქ. თბილისი ატენის შეს. №16-სა და ატენის ქ. №17-19-ში მრავალფუნქციური შენობის კორექტირებული პროექტი

თანამდებობა	გვარი	ხელმ.	არქიტექტურილი ნაწილი	დაკვეთა №		სტადია
დირექტორი	ნ. ცომაია					
პრ. მთ. არქ.	ნ. ცომაია		სართულის გეგმა 63.90 ნიშ.-ზე	მასშტ.	ფურც.	რაოდ.
შეასრულა	ა. ჯანგიძე			1:200	ა-27	36

სახურავის გეგმა

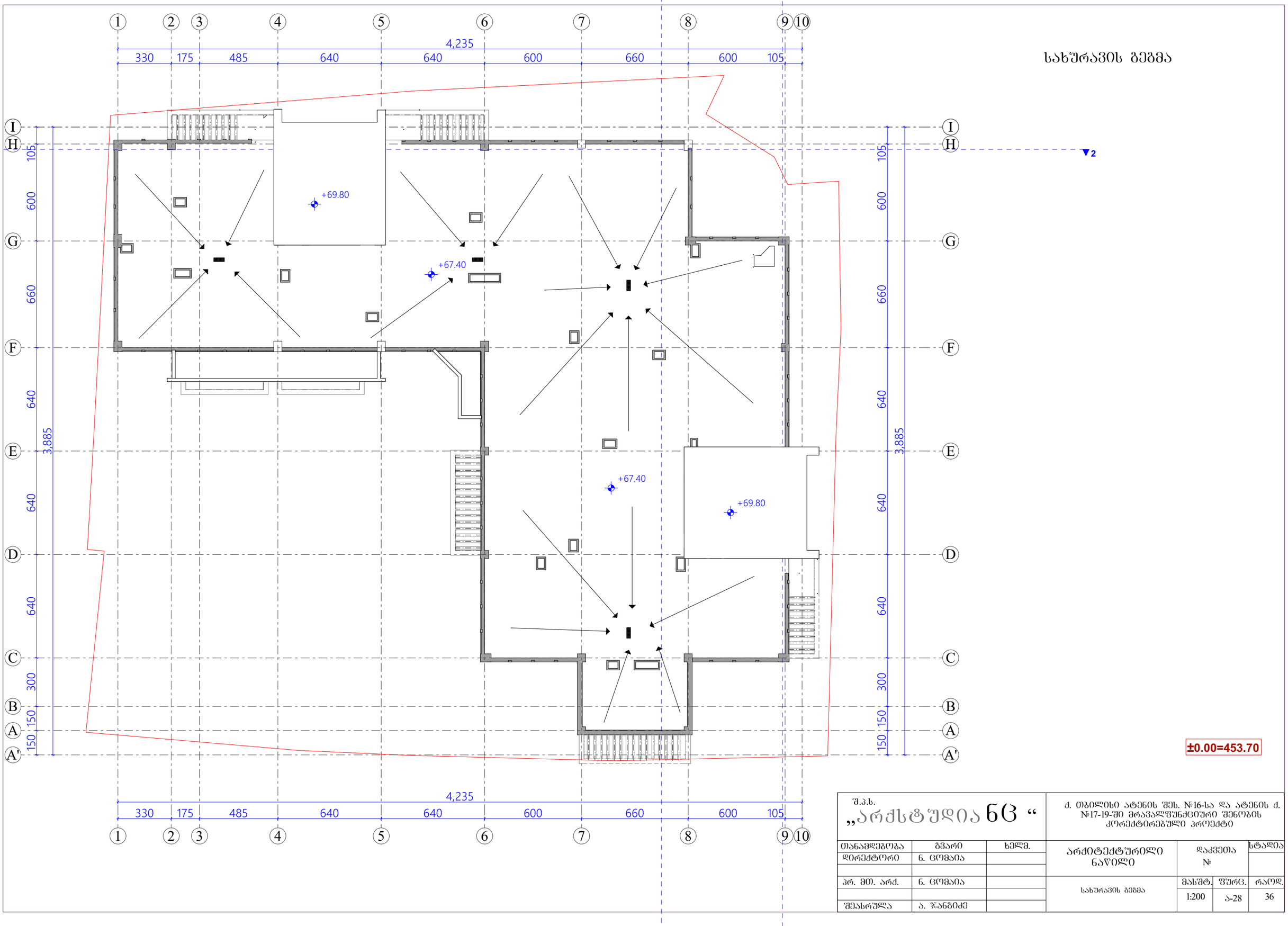

შ.პ.ს. „არქსტუდია 63“

ქ. თბილისი ატენის შეს. №16-სა და ატენის ქ. №17-19-ში მრავალფუნქციური შენობის კორექტირებული პროექტი

თანამდებობა	გვარი	ხელმ.	არქიტექტურილი ნაწილი	დაკვეთა №	სტადია
დირექტორი	ნ. ცომაია				
პრ. მთ. არქ.	ნ. ცომაია		სახურავის გეგმა	მასშტ. 1:200	ფურც. ა-28	რაოდ. 36
შესრულა	ა. ჯანგიძე				