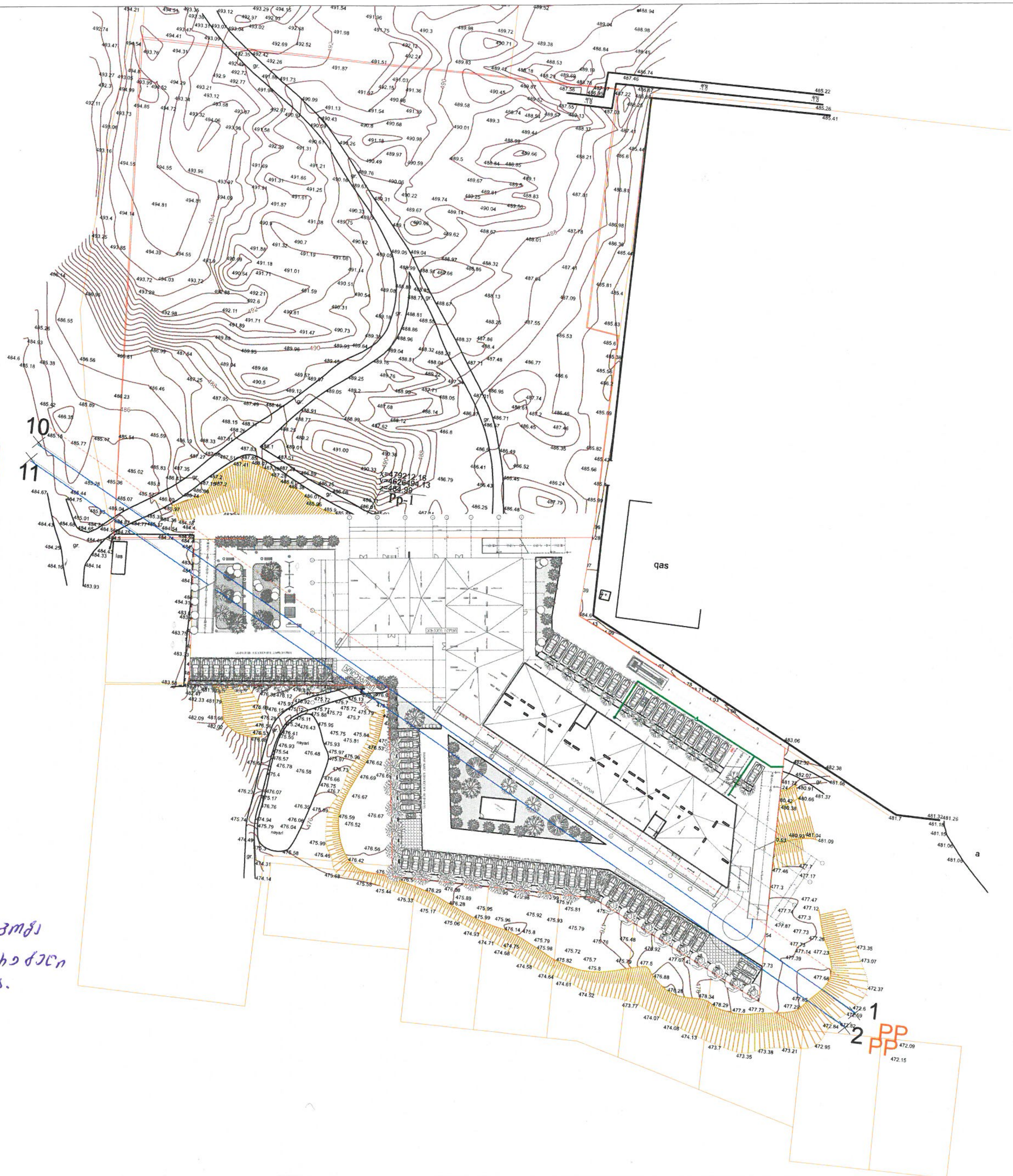

საქართველო ქ. თბილისის მერია
შპს "თბილსერვის ჯგუფი"
შეთანხმებულია:
სამეურნეო [illegible] სანიაღვრე
განყოფილების წარმომადგენელი
ტ: 591 51 27 27 27 09 19

შენიშვნა: ნებისმიერი [illegible] - ნაგებობა
სანიაღვრე კოლექტორის [illegible]
უნდა იქნეს [illegible] მეთოდის.

საცხოვრებელი სახლი
დიდ დიღომში

გენგეგმა

N

მასშტაბი 1:500
0 1 2 3 4 5

ვივა თაუერი
წყნეთის გზატკეცილი 16/18,
თბილისი, საქართველო
ტელ: (995 32) 2 421188
ელ-ფოსტა: Nugzar@mds.ge
ს/კ: 405239610

VIVA TOWER
Tskhneti Highway 16/18,
Tbilisi, Georgia
Tel: (995 32) 2 421188
Email: Nugzar@mds.ge
ID: 405239610

14 ივნისი 2018 წელი

შპს „თბილსერვის ჯგუფის" (ს/კ: 2062674940) დირექტორს,
ბატონ ლევან ჯღარკავას

ბატონო ლევან,

გაცნობებთ, რომ შპს „თბილსერვის ჯგუფმა" (ს/კ: 2062674940) 2018 წლის 13 ივნისს #10/01181642343-62 განცხადებით მომართა შპს „ვივა თაუერს" და მოითხოვა ინფორმაცია ქ. თბილისში, ველოტრეკის მიმდებარედ არსებულ მიწის ნაკვეთზე (საკადასტრო კოდი: #01.10.06.001.249) შპს „თბილსერვის ჯგუფის" (ს/კ: 2062674940) საკუთრებაში არსებული ხეზობრივი ნაგებობის არსებობის შესახებ.

თქვენი 2018 წლის 13 ივნისის #62-01181643043 წერილით კომპანიას ეცნობა, რომ ხსენებულ მიწის ნაკვეთზე შპს „თბილსერვის ჯგუფის" (ს/კ: 2062674940) საკუთრებაში არსებული გარე განათების ხეზობრივი ნაგებობა არ ფიქსირდებოდა, თუმცა წერილში არ არის მითითებული სხვა ტიპის ხეზობრივი ნაგებობა გადის თუ არა.

„მშენებლობის ნებართვის გაცემის წესისა და სანებართვო პირობების შესახებ" საქართველოს მთავრობის 2009 წლის 24 მარტის #57 დადგენილების მესამე მუხლის 89-ე პუნქტის თანახმად, ხეზობრივი ნაგებობა არის საკომუნიკაციო ნაგებობა: საავტომობილო გზა, რკინიგზა, ყველა სახის მილსადენი, მილგაყვანილობა, საჰაერო-საბაგირო გზა, ელექტროგადამცემი ხაზი, კავშირგაბმულობის ხაზი (ქსელი), ფუნიკულიორი.

შპს „თბილსერვის ჯგუფს" (ს/კ: 2062674940) წესდების თანახმად, კომპანია ვალდებულია დედაქალაქის მასშტაბით უზრუნველყოს სადრენაჟო ქსელების, სანიაღვრე კოლექტორების, წვიმნიღებების, გვერდმიმღებებისა და საკონტროლო ჭების მოვლა-პატრონობა.

ყოველივე ზემოაღნიშნულიდან გამომდინარე, გთხოვთ დამატებით გვაცნობოთ ქ. თბილისში, ველოტრეკის მიმდებარედ არსებულ მიწის ნაკვეთზე (საკადასტრო კოდი: #01.10.06.001.249) გადის თუ არა შპს „თბილსერვის ჯგუფის" (ს/კ: 2062674940) კუთვნილი კომუნალური ქსელი (მათ შორის სანიაღვრე კოლექტორი). არსებობის შემთხვევაში მოგვანოდეთ ინფორმაცია აღნიშნული ხეზობრივი ნაგებობა არის თუ არა მოქმედი და რა სამართლებრივი ნორმები უნდა იქნეს დაცული ზემოთ ხსენებულ მიწის ნაკვეთზე ახალი მშენებლობის განხორციელების შემთხვევაში?

დანართი: ტოპოგრაფიული გეგმა - 1 (ერთი) ფურცელი.

პატივისცემით,

შპს „ვივა თაუერის" დირექტორი
ნუგზარ ჭაჭიაშვილი

ᲗᲑᲘᲚᲘᲡᲘᲡ ᲛᲣᲜᲘᲪᲘᲞᲐᲚᲘᲢᲔᲢᲘᲡ ᲛᲔᲠᲘᲐ

შპს თბილსერვის ჯგუფი

TBILISI MUNICIPALITY CITY HALL

TBILSERVICE GROUP LTD

წერილის ნომერი: **62-01181722875**

თარიღი: **21.06.2018**

ᲛᲘᲡᲐᲛᲐᲠᲗᲘ:
შპს ვივა თაურს
საიდენტიფიკაციო ნომერი: 405239610
მისამართი: საქართველო, თბილისი, საბურთალოს რაიონი, მიხეილ ასათიანის ქ., N 10ა, ბ. 40

შპს „ვივა თაურის“ დირექტორს
ბატონ ნუგზარ ჭაჭიაშვილს

ბატონო ნუგზარ,

შპს „თბილსერვის ჯგუფში“ აპრილის 24 ივნისს შემოსული თქვენი წერილის პასუხად გაცნობებთ, რომ თქვენს მიერ წარმოდგენილი დანართის შესაბამისად, ჩვენი კომპანიის სანიაღვრე სამსახურის წარმომადგენლების მიერ ადგილზე იქნა შესწავლილი თქვენი ტერიტორია ს/კ 01.10.06.001.249, წარმოგიდგენთ (PDF ფაილის სახით) ჩვენს ხელთ არსებულ ინფორმაციას აღნიშნულ და მიმდებარე ტერიტორიაზე განთავსებულ სანიაღვრე კოლექტორების და ქსელების მდებარეობის (დანართი #1) და მათი პარამეტრების (დანართი #2) შესახებ.

დამატებით გაცნობებთ, რომ თქვენს კუთვნილ ტერიტორიაზე ნამდვილად გადის სანიაღვრე კოლექტორი (4.0მ X 3,0მ.), რომლის კედლიდანაც ნებისმიერი შენობა-ნაგებობა დაცილებული უნდა იყოს არა ნაკლებ ხუთი მეტრისა.

შპს "თბილსერვის ჯგუფი" - სანიაღვრე და საფრენაჟე ქსელების ექსპლოატაციის სამსახური - სამსახურის უფროსი

ნოდარ ხარდიაშვილი



საკვლევ არეალში არსებული სანიაღვრე კოლექტორებისა და ქსელების პარამეტრები				
	დიამეტრი	სიგრძე (მ)	მასალა	
წონწორას ხევი	4.0 მ. x 3.0 მ.	452	რკინა/ბეტონი	
მირიან მეფის ქუჩა				
	300 მმ.	75	აზბო-ცემენტი	
	500 მმ.	445	აზბო-ცემენტი	
პეტრე იბერის ქუჩა				
	1000 მმ.	315	რკინა/ბეტონი	
	1200 მმ.	22	რკინა/ბეტონი	



საქართველოს გარემოს დაცვისა და სოფლის მეურნეობის სამინისტრო
MINISTRY OF ENVIRONMENT PROTECTION AND AGRICULTURE OF GEORGIA

სსიპ გარემოს ეროვნული სააგენტო
LEPL NATIONAL ENVIRONMENTAL AGENCY

0112, საქართველო, თბილისი, დ. აღმაშენებლის გამზ. 150
150 D. Agmashenebeli ave. 0112, Tbilisi, Georgia

TEL: +995 32 2439503 FAX: +995 32 2439502
E-mail: info@nea.gov.ge Web: www.nea.gov.ge

N 21/2869
31/10/2019

2869-21-2-201910311627

შპს „ვივა თაური"-ს დირექტორს

ბატონ ნუგზარ ჭაჭიაშვილს

ბატონო ნუგზარ,

თქვენი მ/წლის 21 ოქტომბრის წერილის პასუხად (ქ. თბილისში მდებარე მიწის ნაკვეთის წყალდაცვით ზოლში მდებარეობის თაობაზე) გაცნობებთ, რომ მდინარეების სანიტარიული დაცვის, წყალდაცვითი ზოლის განსაზღვრის, საკუთრებაში გაცემის, წყალდაცვითი ზოლის ფარგლებში მოქმედი აკრძალვებისა და ქცევის წესების საკითხებს აწესრიგებს საქართველოს კანონი „წყლის შესახებ" და საქართველოს მთავრობის 2013 წლის 31 დეკემბრის # 440 დადგენილება „წყალდაცვითი ზოლის შესახებ ტექნიკური რეგლამენტის დამტკიცების თაობაზე".

აქედან გამომდინარე, წყალდაცვითი ზოლების საზღვრების დადგენა არ შედის გარემოს ეროვნული სააგენტოს კომპეტენციაში.

პატივისცემით,

თეიმურაზ მთივლიშვილი

სააგენტოს უფროსი - მ.შ.

სსიპ გარემოს ეროვნული სააგენტო