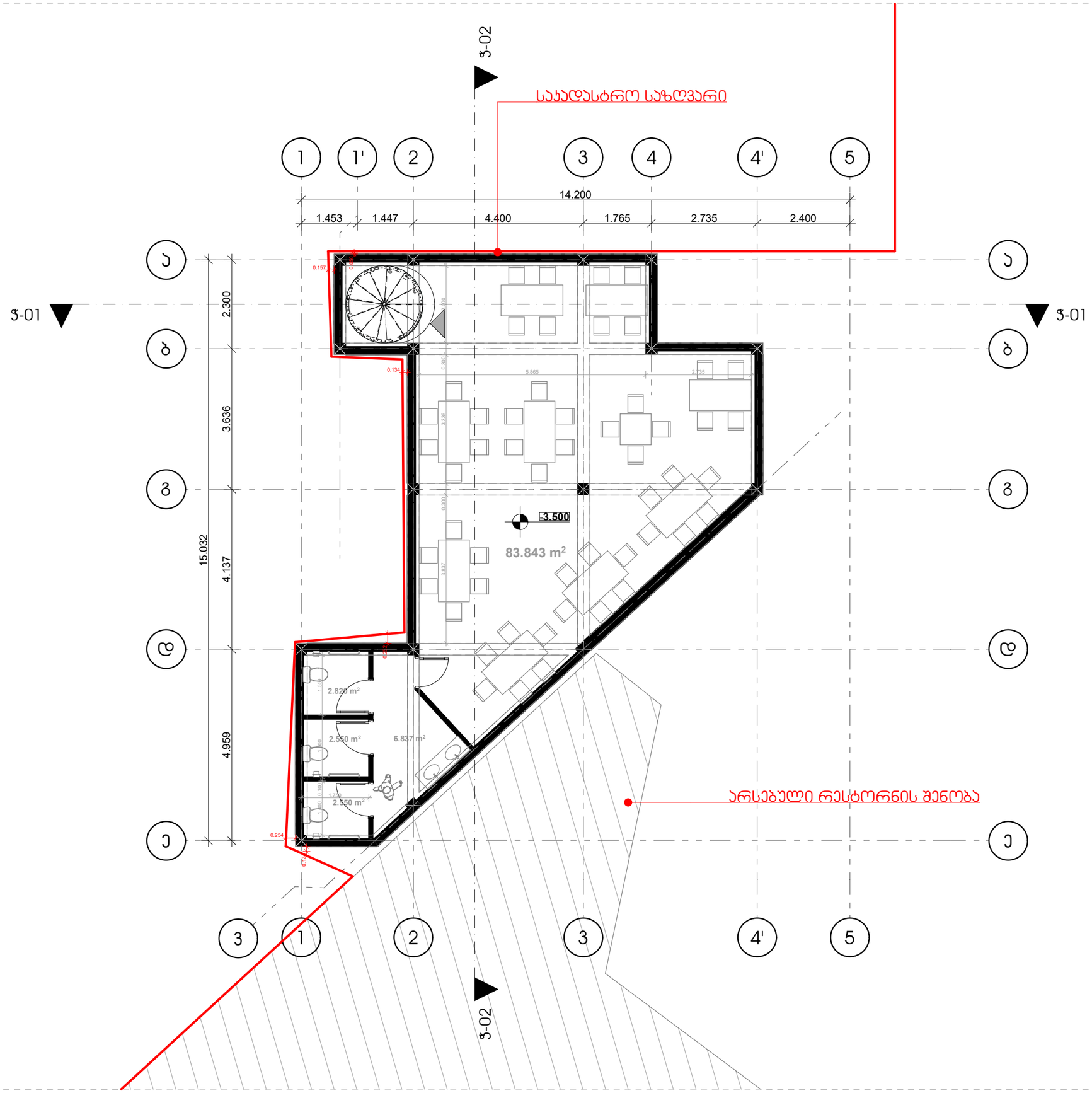

არქიტექტორი
ლაშა გაგუა

მის : თბილისი , გაბაშვილისი 7
მობ : +995514228222
Mail : Lasha.gagua001@yahoo.com

რესტორნის არქიტექტურა

მისამართი : ქალაქ თბილისი , ქუჩა ცაბაძე . № 2
საპროექტო კოდი : **01.13.07.018.036**

შესასრულებელი სამუშაო:

ახალი მშენებლობა

შენობა:

საპროექტო შენობა №1

ნახაზის დასახელება :

-3.500 ნიშნულის გეგმა

შემსრულებელი
ლაშა გაგუა

Date
11/4/2019

ხელმოწერა

მასშტაბი

1:100

A3-01

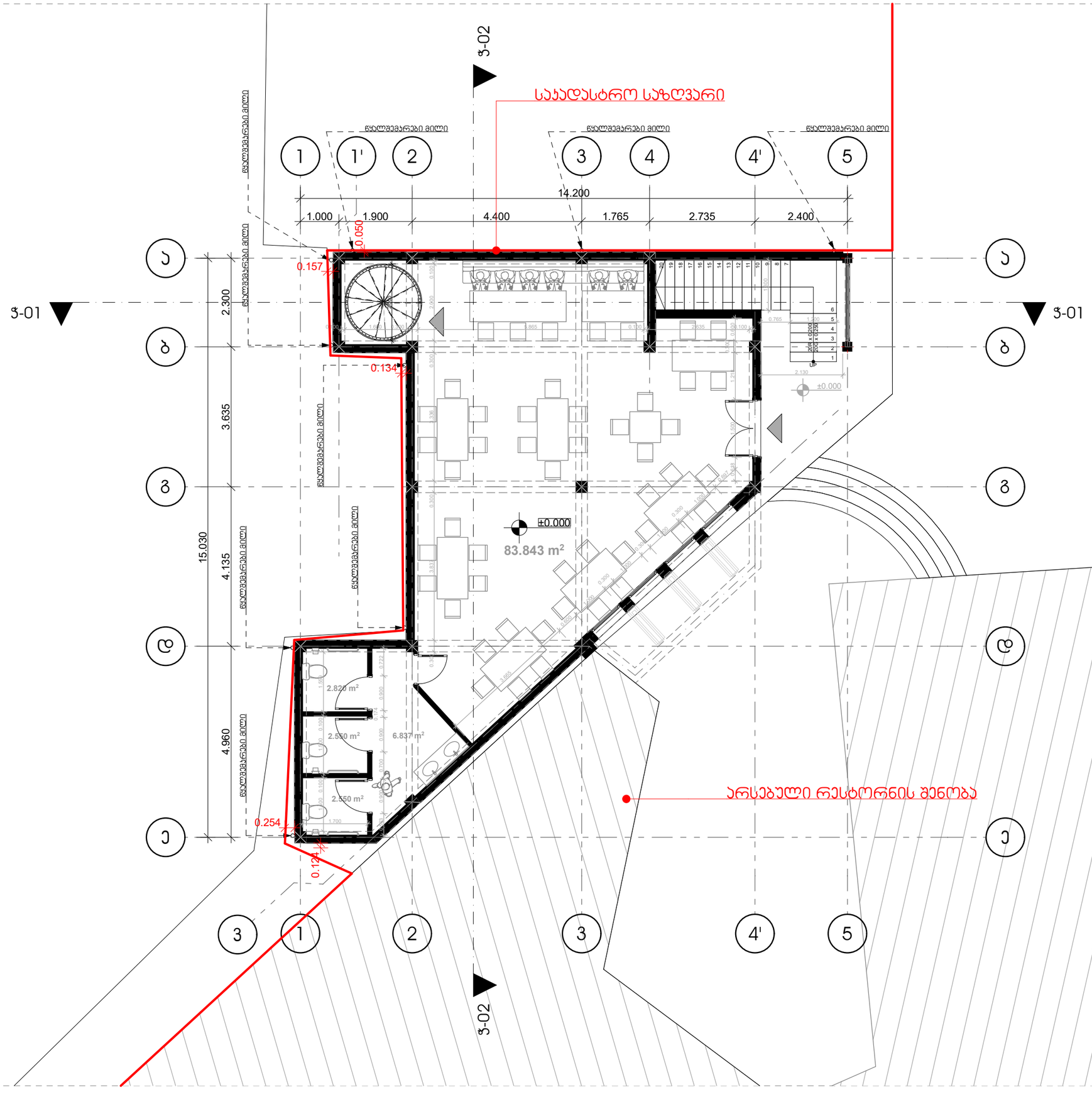

არქიტექტორი

ლაშა გაგუა

მის : თბილისი , გაბაშვილისი 7
მობ : +995514228222
Mail : Lasha.gagua001@yahoo.com

რესტორნის არქიტექტურა

მისამართი : ქალაქ თბილისი , ქუჩა ცაბაძე . № 2
საპროექტო ეროდი : **01.13.07.018.036**

შესასრულებელი სამუშაო:

ახალი მშენებლობა

შენობა:

საპროექტო შენობა №1

ნახაზის დასახელება :

+0.000 ნიშნულის გეგმა

შემსრულებელი
ლაშა გაგუა

Date
11/4/2019

ხელმოწერა

მასშტაბი

1:100

A3-02

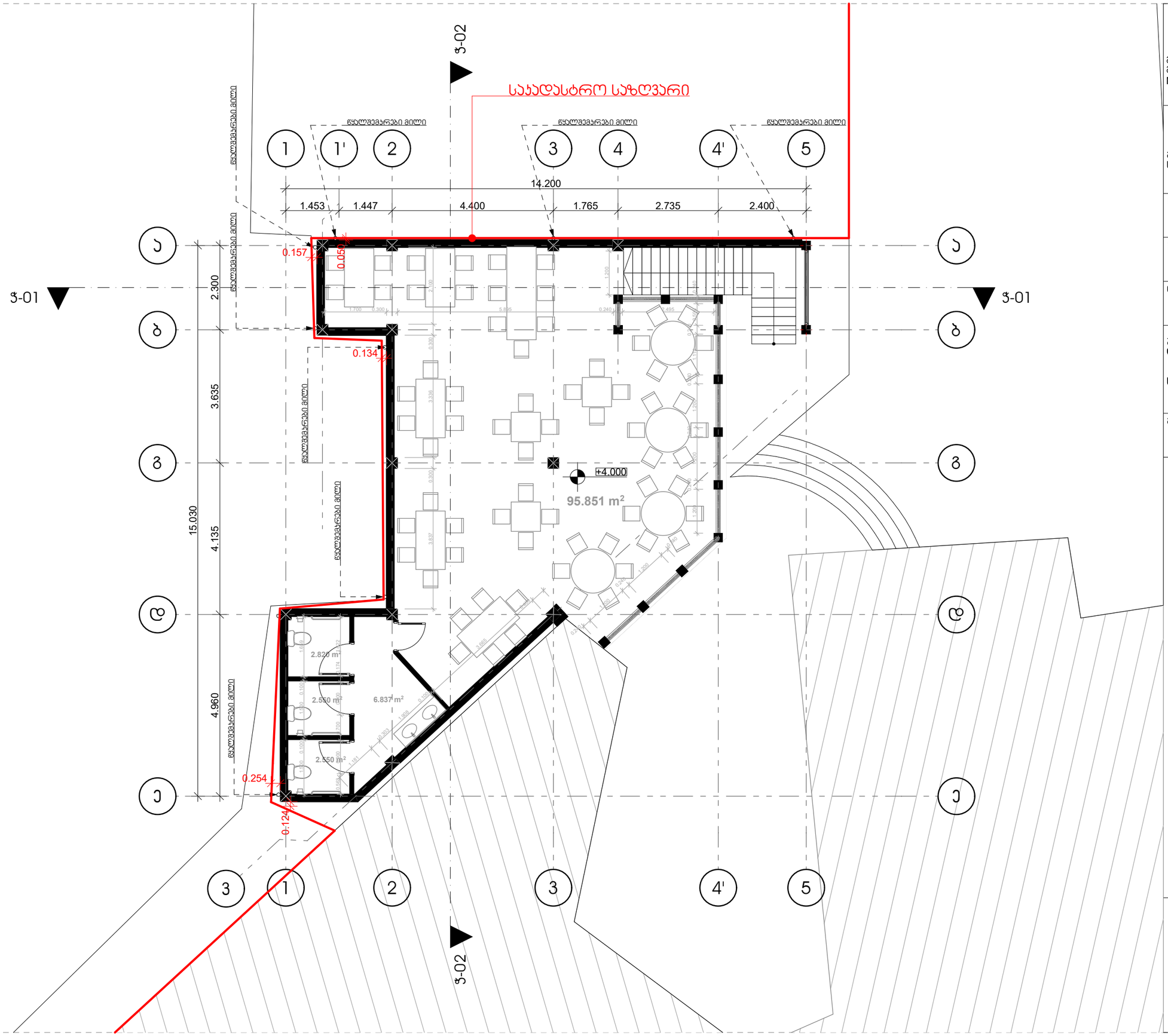

არქიტექტორი
ლაშა გაგუა

მის : თბილისი , გაბაშვილისი 7
მობ : +995514228222
Mail : Lasha.gagua001@yahoo.com

რესტორნის არქიტექტურა

მისამართი : ქალაქ თბილისი , ქუჩა ცაბაძე . № 2
საკადასტრო კოდი : **01.13.07.018.036**

შესასრულებელი სამუშაო:

ახალი მშენებლობა

შენობა:

საპროექტო შენობა №1

ნახაზის დასახელება :

+4.000 ნიშნულის გეგმა

შემსრულებელი
ლაშა გაგუა

Date
11/4/2019

ხელმოწერა

მასშტაბი

1:100

A3-03

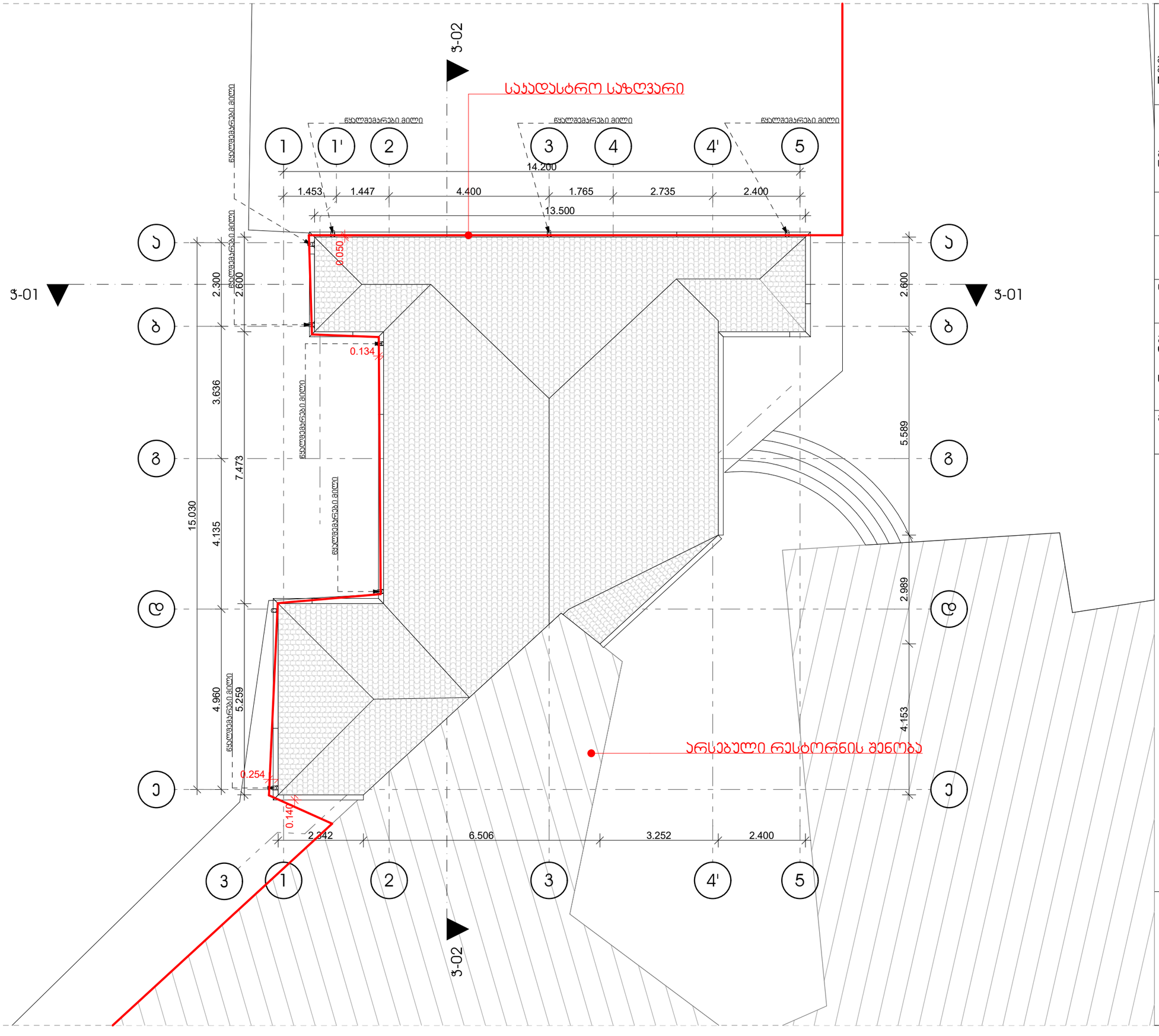

არქიტექტორი
ლაშა გაგუა

მის : თბილისი , გაბაშვილისი 7
მობ : +995514228222
Mail : Lasha.gagua001@yahoo.com

რესტორნის არქიტექტურა

მისამართი : ქალაქ თბილისი , ქუჩა ცაბაძე . № 2
საკადასტრო კოდი : **01.13.07.018.036**

შესასრულებელი სამუშაო:

ახალი მშენებლობა

შენობა:

საპროექტო შენობა №1

ნახაზის დასახელება :

სახურავის გეგმა

შემსრულებელი
ლაშა გაგუა

Date
11/4/2019

ხელმოწერა

მასშტაბი

1:100

A3-04