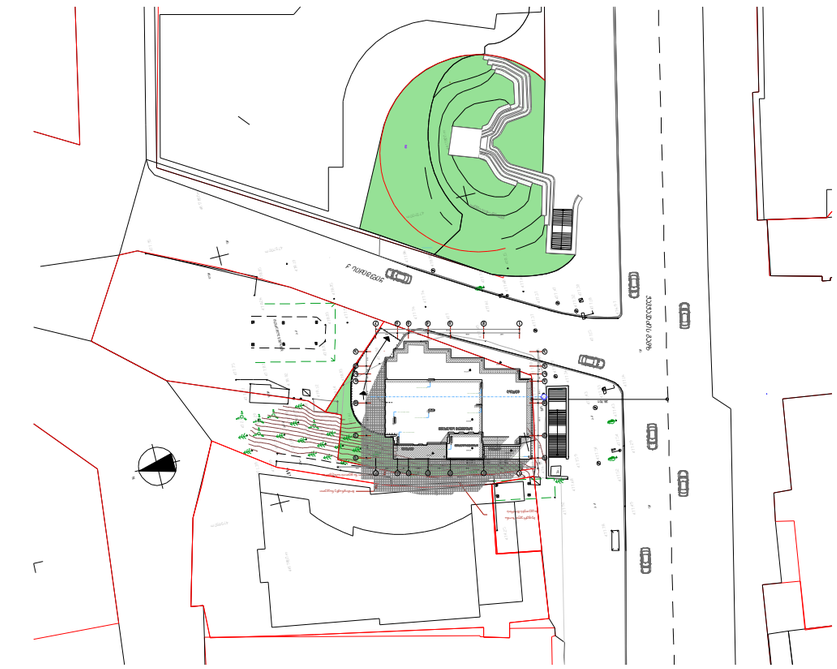

ситуационная схема

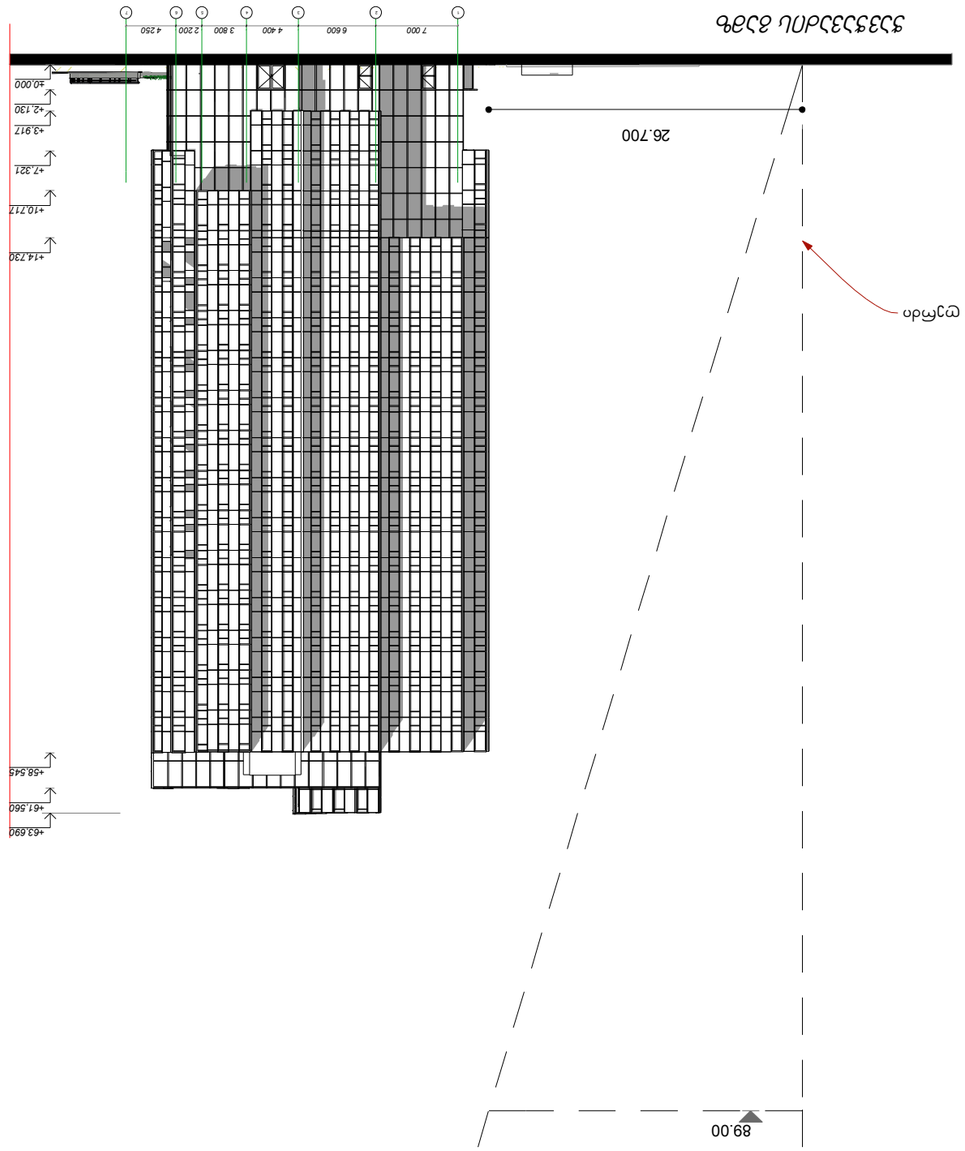

разрез 3-3

Проектируемое здание расположено на земельном участке площадью 50 соток. Участок имеет прямоугольную форму. Рельеф участка ровный с перепадом высот 26,70 м. Проектируемое здание имеет прямоугольную форму размерами в осях 26,7*10 м. Здание имеет 2 этажа.

Конструктивная схема здания – каркасная.

Н=высота здания

L=26,7

Y=0,3

x =26,7/0,3=89,00

Экспликация: Здание имеет центральный вход с двумя эвакуационными выходами. Здание имеет 2 этажа, высота этажа 3 м. Здание имеет прямоугольную форму, состоящую из двух частей. Здание имеет плоскую крышу.
