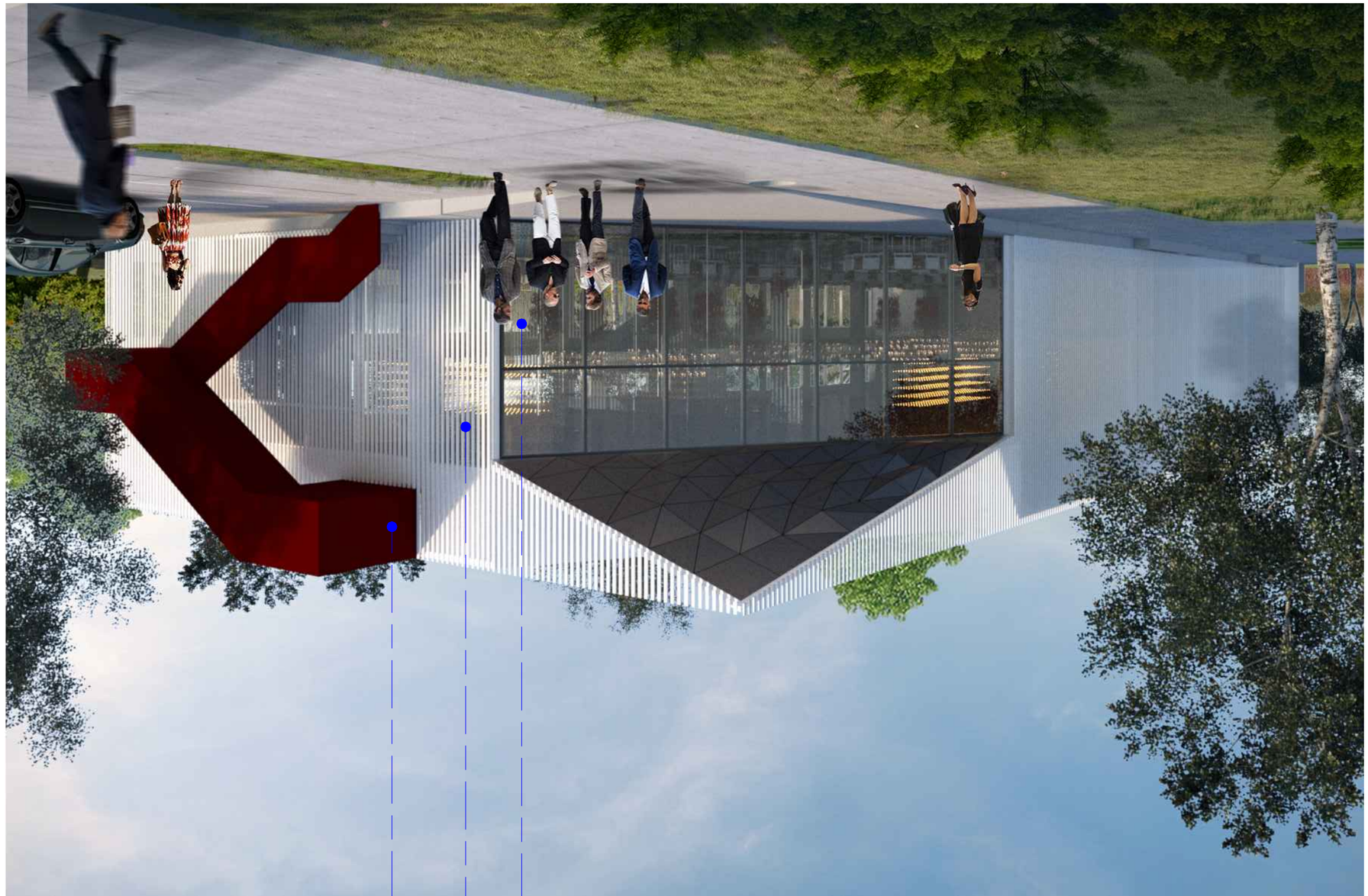

ფურცელი 3-ის 24	№ ნახატები	
1. ამ პროექტის ნახატები არ არის სრული დოკუმენტაცია.		
2. სანიაღვრე სისტემა და ლანდშაფტის ნაწილი შეთანხმებული უნდა იქნეს ადგილობრივ ორგანიზაციებთან.		



ფურცელი 3-ის 4	№ ნახატები	
შენიშვნები:		

1. ნახატზე ასახული ინფორმაცია საჭიროა ნაგებობის ელექტრული ქსელის მოსაწყობად.

2. ნახატზე ასახული ინფორმაცია ელექტრული ქსელის ძირითადი ტექნიკური მახასიათებლების შესახებ, ასევე ელექტრული ქსელის ტრასის ზუსტი მდებარეობის შესახებ

ნახატზე გამოყენებული ელექტრული ქსელის ძირითადი ელემენტების აღნიშვნები:

⑥ –	ელექტრული ქსელის ძირითადი ელემენტების აღნიშვნები
–	ელექტრული ქსელის ძირითადი ელემენტების აღნიშვნები
–	ელექტრული ქსელის ძირითადი ელემენტების აღნიშვნები
–	ელექტრული ქსელის ძირითადი ელემენტების აღნიშვნები
ჯ-6 –	ელექტრული ქსელის ძირითადი ელემენტების აღნიშვნები
ფ-6 –	ელექტრული ქსელის ძირითადი ელემენტების აღნიშვნები
ბ-6 –	ელექტრული ქსელის ძირითადი ელემენტების აღნიშვნები
ფ-6 –	ელექტრული ქსელის ძირითადი ელემენტების აღნიშვნები
–	ელექტრული ქსელის ძირითადი ელემენტების აღნიშვნები

ელექტრული ქსელის ძირითადი ელემენტების აღნიშვნები

⑥ –	ელექტრული ქსელის ძირითადი ელემენტების აღნიშვნები
–	ელექტრული ქსელის ძირითადი ელემენტების აღნიშვნები
–	ელექტრული ქსელის ძირითადი ელემენტების აღნიშვნები
–	ელექტრული ქსელის ძირითადი ელემენტების აღნიშვნები
ჯ-6 –	ელექტრული ქსელის ძირითადი ელემენტების აღნიშვნები
ფ-6 –	ელექტრული ქსელის ძირითადი ელემენტების აღნიშვნები
ბ-6 –	ელექტრული ქსელის ძირითადი ელემენტების აღნიშვნები
ფ-6 –	ელექტრული ქსელის ძირითადი ელემენტების აღნიშვნები
–	ელექტრული ქსელის ძირითადი ელემენტების აღნიშვნები

ელექტრული ქსელის ძირითადი ელემენტების აღნიშვნები

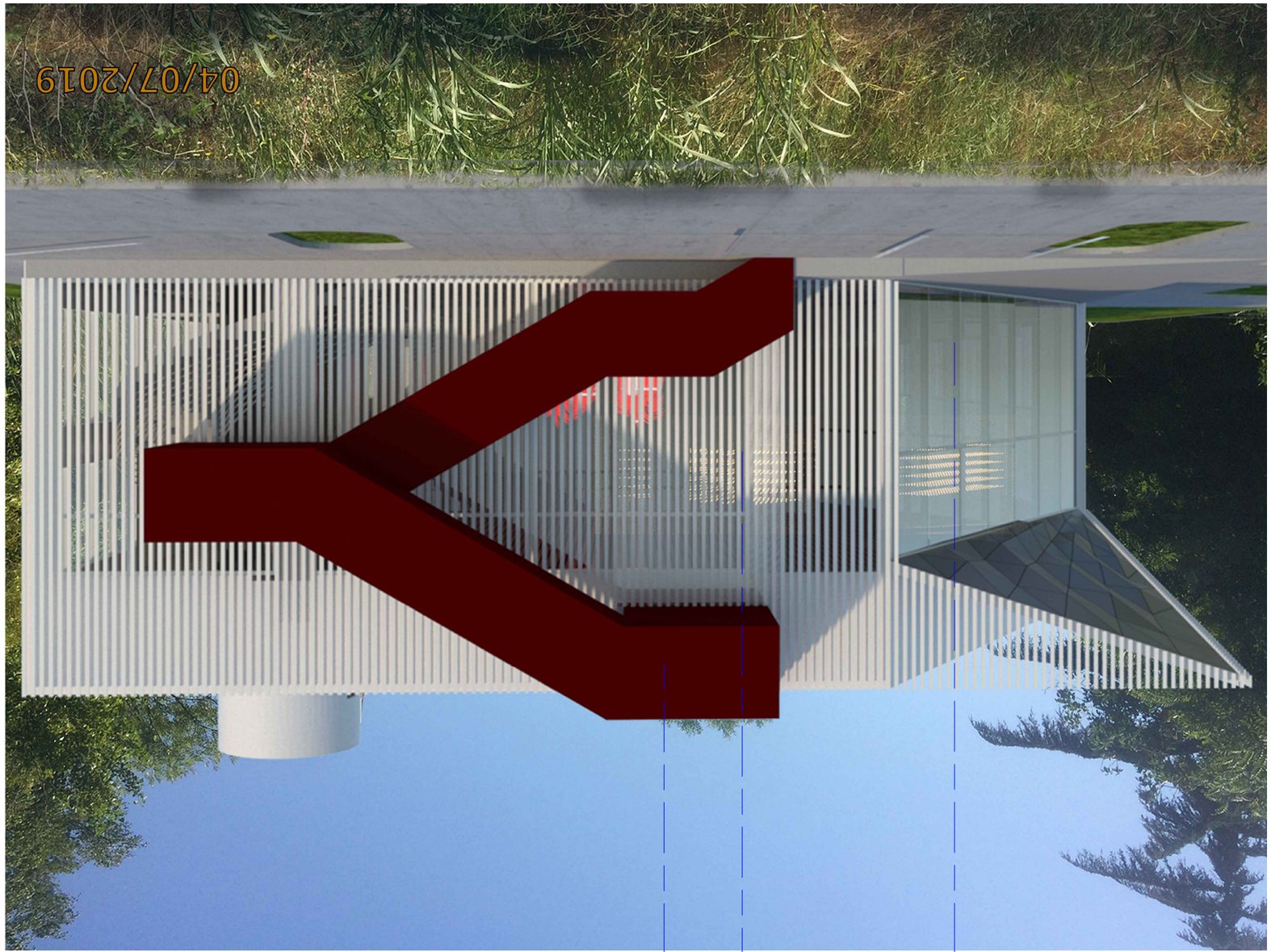

שנתי-3	№ רכוש:5555	

מיקום:

1. כל המידות ברוטו אלא אם צוין אחרת.

2. הבניה בשטח הפרוייקט צריכה להיות בהתאם לתקנות התכנון והבניה, תקנות הנגישות לנכים ותקן ישראלי 1918 ולכל יתר הוראות הרשויות המוסמכות.

מקרא:

6 –	גבול מגרש
–	מפלס 0.00
–	מפלס גמר
–	קו בניין
–	קו בניין צדדי
–	קו בניין אחורי
–	מדרכה
–	קיר תמך
–	קיר תמך-מסלע

מהנדס:	אדריכל: