"შ ე თ ა ნ ხ მ ე ბ უ ლ ი ა"

ქ. თბილისის მუნიციპალიტეტის მერიის ტრანსპორტის სააქალაქო სამსახურის უშროსი

მ. მუმლაძე

---------- 2019

"შ ე თ ა ნ ხ მ ე ბ უ ლ ი ა"

ქ. თბილისის საპატრულო პოლიციის მთავარი სამმართველოს უშროსის მოადგილე

ლ. ჯოხაძე

----------2019

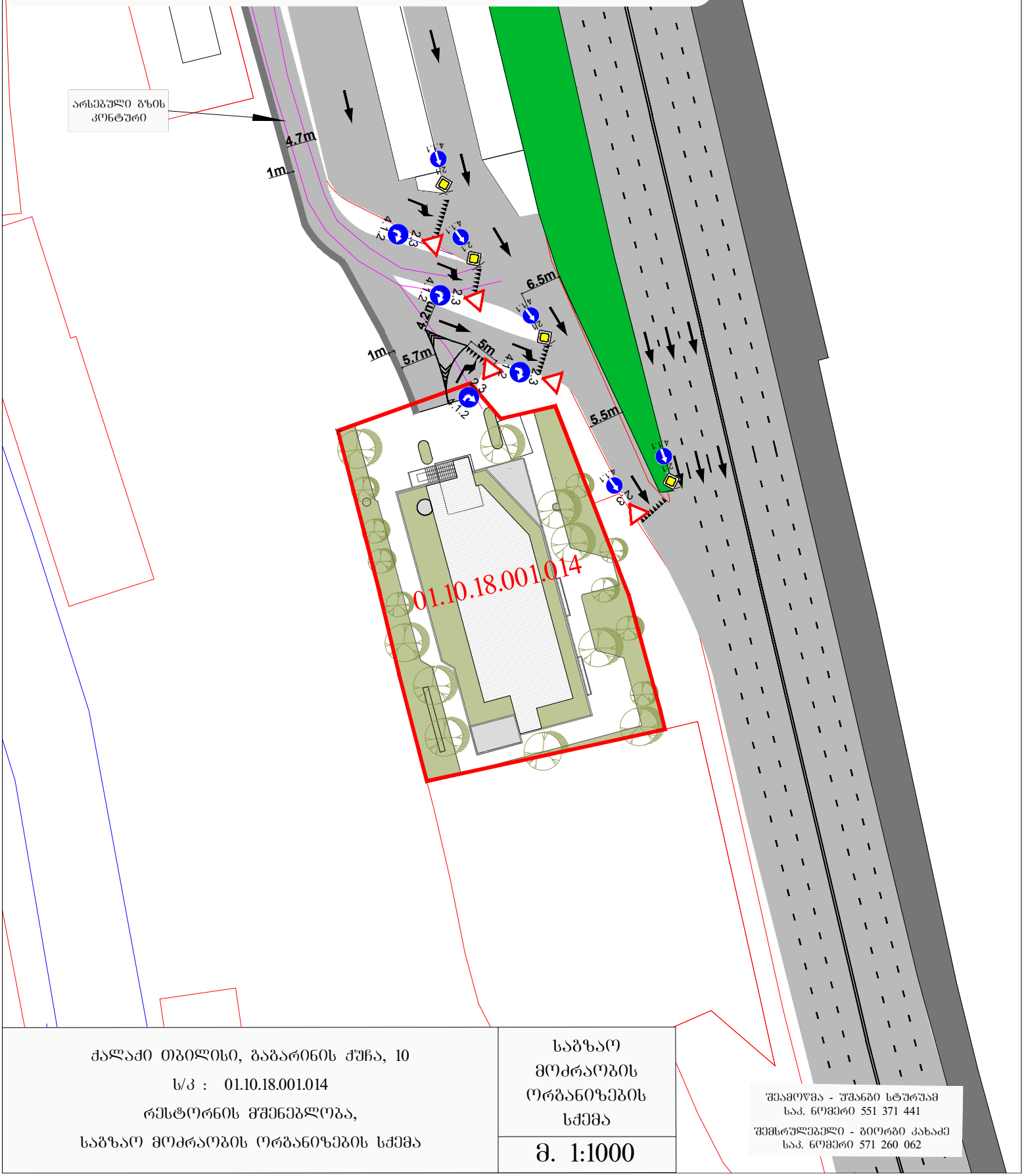

ქალაქი თბილისი, გაბარითნის ქუჩა, 10

ს/კ : 01.10.18.001.014

რესტორნის მშენებლობა,

საგზაო მოძრაობის ორგანიზების სქემა

საგზაო მოძრაობის ორგანიზების სქემა

მ. 1:1000

შემამოწმა - უშანგი სტურუამ
საკ. ნომერი 551 371 441

შემსრულებელი - გიორგი კახაძე
საკ. ნომერი 571 260 062

"შ ე თ ა ნ ხ მ ე ბ უ ლ ი ა"

ქ. თბილისის მუნიციპალიტეტის მერიის ტრანსპორტის სააქალაქო სამსახურის უშროსი

მ. მუმლაძე

---------- 2019

"შ ე თ ა ნ ხ მ ე ბ უ ლ ი ა"

ქ. თბილისის საპატრულო პოლიციის მთავარი სამმართველოს უშროსის მოადგილე

ლ. ჯოხაძე

----------2019

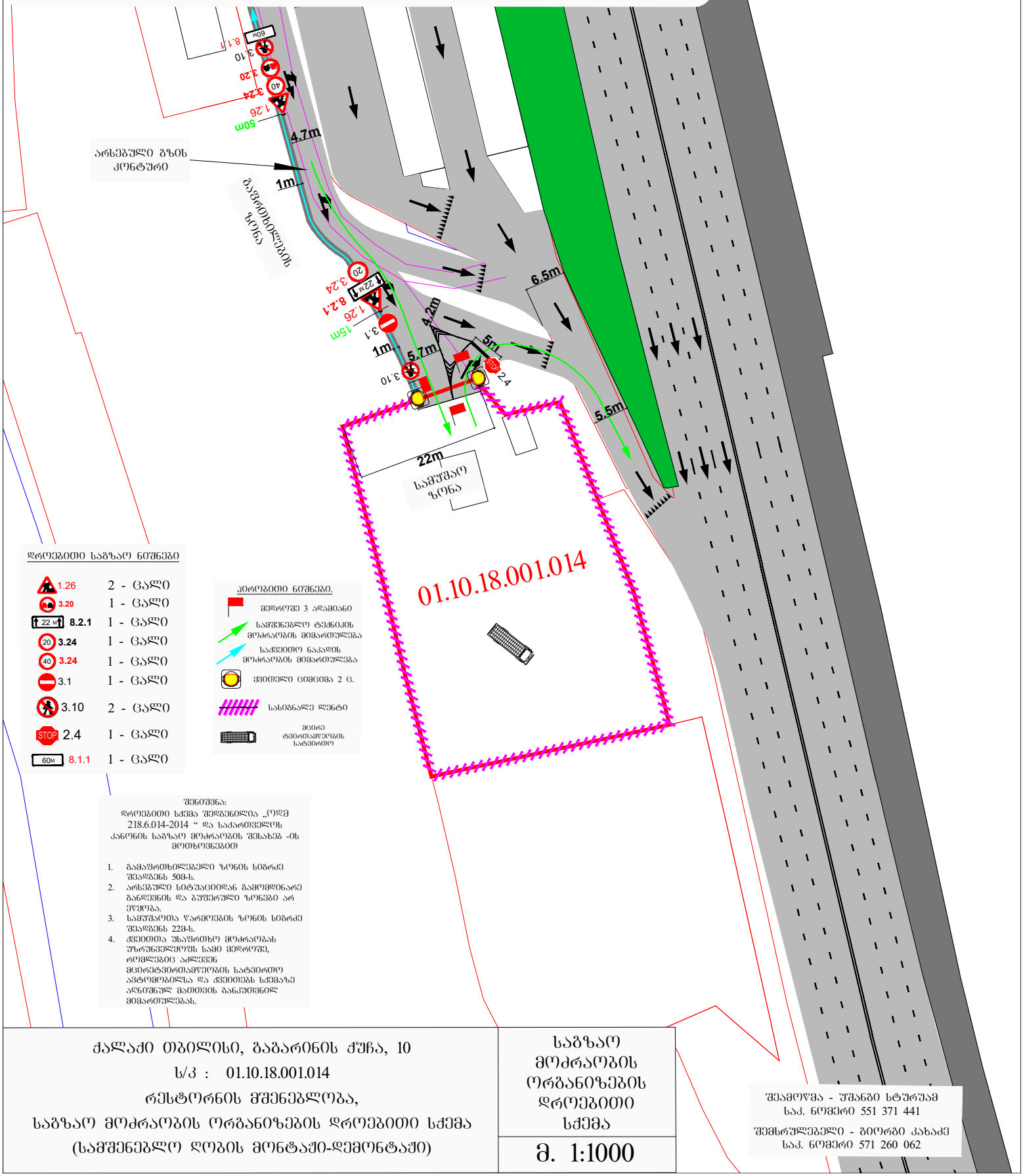

დროებითი საგზაო ნიშნები

1.26	2 - ცალი
3.20	1 - ცალი
8.2.1	1 - ცალი
3.24	1 - ცალი
3.24	1 - ცალი
3.1	1 - ცალი
3.10	2 - ცალი
2.4	1 - ცალი
8.1.1	1 - ცალი

პირობითი ნიშნები.

- მედროშე 3 ადამიანი
- სამშენებლო ტექნიკის მოძრაობის მიმართულება
- საქვეითო ნაკადის მოძრაობის მიმართულება
- ქვეითელი ცემცემა 2 ც.
- სასიგნალე ლენტი
- მცირე ტვირთამწეობის სატვირთო

შენიშვნა:
დროებითი სქემა შედგენილია „ოდმ 218.6.014-2014 “ და საქართველოს კანონის საგზაო მოძრაობის შესახებ -ის მოთხოვნებით

1. გამგრეხილებელი ზონის სიგრძე შეადგენს 50მ-ს.
2. არსებული სიტუაციიდან გამომდინარე განლვნის და ბუფერული ზონები არ ეწყობა.
3. სამშენოთა წარმოების ზონის სიგრძე შეადგენს 22მ-ს.
4. ქვეითთა უსაფრთხო მოძრაობას უზრუნველყოფს სამი მედროშე, რომლებიც აძლევენ მცირეტვირთამწეობის სატვირთო ავტომობილსა და ქვეითებს სქემაზე აღნიშნულ მათთვის განკუთვნილ მიმართულებას.

ქალაქი თბილისი, გაბარიანის ქუჩა, 10

ს/კ : 01.10.18.001.014

რესტორნის მშენებლობა,

საგზაო მოძრაობის ორგანიზების დროებითი სქემა

(სამშენებლო ღობის მონტაჟი-დემონტაჟი)

საგზაო მოძრაობის ორგანიზების დროებითი სქემა

მ. 1:1000

შემსრულებელი - ბიორგი კახაძე
საკ. ნომერი 571 260 062

"შ ე თ ა ნ ხ მ ე ბ უ ლ ი ა"

ქ. თბილისის მუნიციპალიტეტის მერიის ტრანსპორტის საქალაქო სამსახურის უფროსი

მ. მუმლაძე

---------------- 2019

"შ ე თ ა ნ ხ მ ე ბ უ ლ ი ა"

ქ. თბილისის საპატრულო პოლიციის მთავარი სამმართველოს უფროსის მოადგილე

ლ. ჯოხაძე

--------------2019

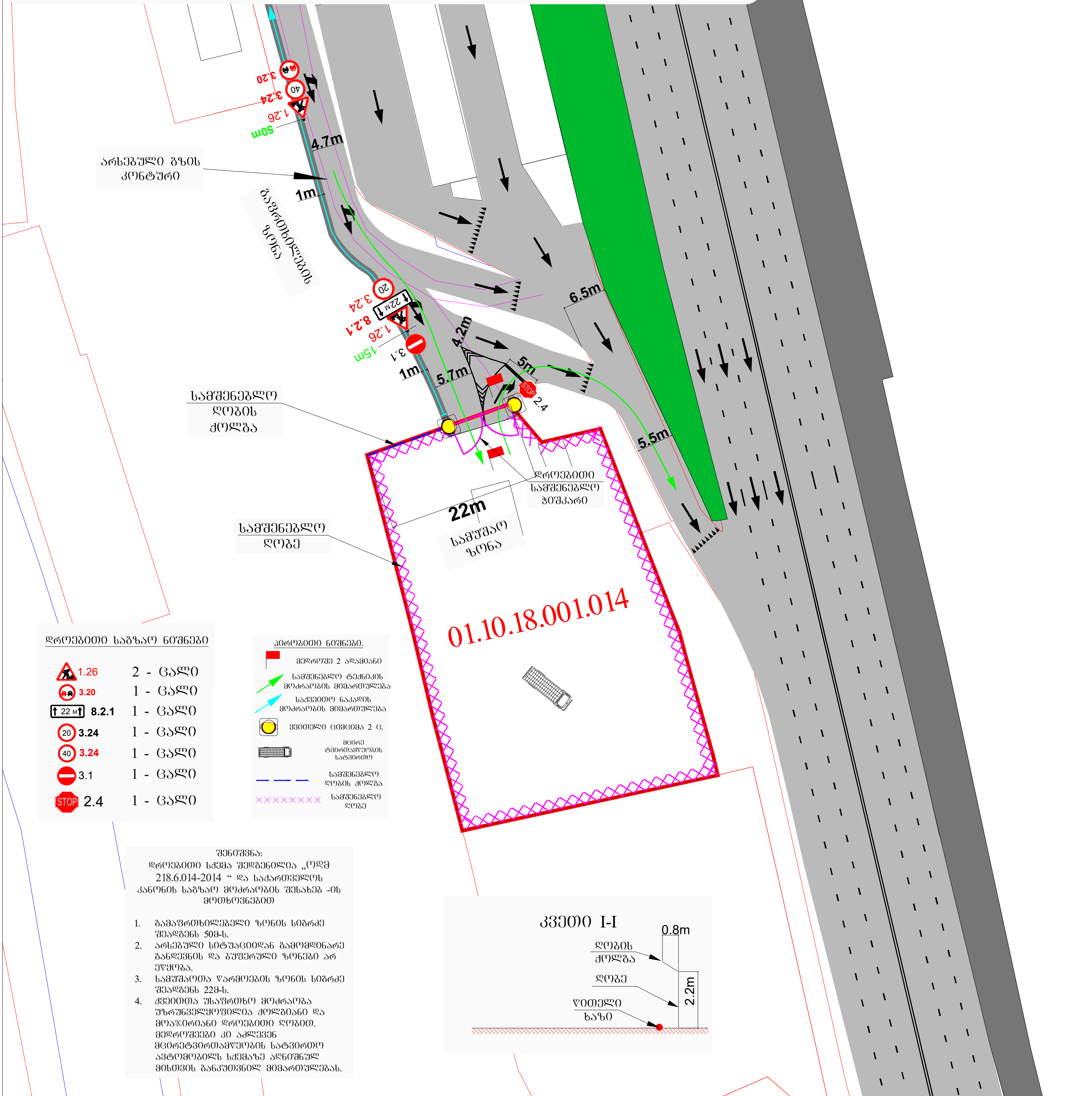

დროებითი საგზაო ნიშნები

1.26	2 - ცალი
3.20	1 - ცალი
8.2.1	1 - ცალი
3.24 (20)	1 - ცალი
3.24 (40)	1 - ცალი
3.1	1 - ცალი
STOP 2.4	1 - ცალი

პირობითი ნიშნები.

- მედროშე 2 ადამიანი
- სამშენებლო ტექნიკის მოძრაობის მიმართულება
- საქვეითო ნაკადის მოძრაობის მიმართულება
- ყვითელი ციმციმა 2 ც.
- მცირე ტვირთამწეობის სატვირთო
- სამშენებლო ღობის ქოლგა
- სამშენებლო ღობე

შენიშვნა:
დროებითი სქემა შედგენილია „ოდმ 218.6.014-2014 " და საქართველოს კანონის საგზაო მოძრაობის შესახებ -ის მოთხოვნებით

1. გამაფრთხილებელი ზონის სიგრძე შეადგენს 50მ-ს.
2. არსებული სიტუაციიდან გამომდინარე განდევნის და ბუფერული ზონები არ ეწყობა.
3. სამუშაოთა წარმოების ზონის სიგრძე შეადგენს 22მ-ს.
4. ქვეითთა უსაფრთხო მოძრაობა უზრუნველყოფილია ქოლგიანი და მოაჯირიანი დროებითი ღობით. მედროშეები კი აძლევენ მცირეტვირთამწეობის სატვირთო ავტომობილს სქემაზე აღნიშნულ მისთვის განკუთვნილ მიმართულებას.

ქალაქი თბილისი, გაგარინის ქუჩა, 10

ს/კ : 01.10.18.001.014

რესტორნის მშენებლობა,

საგზაო მოძრაობის ორგანიზების დროებითი სქემა

(მოწყობილი სამშენებლო ღობის სქემა)

საგზაო მოძრაობის ორგანიზების დროებითი სქემა

მ. 1:1000

შეამოწმა - უშანგი სტურუა
საკ. ნომერი 551 371 441

შემსრულებელი - გიორგი კახაძე
საკ. ნომერი 571 260 062