დენდროლოგიური პროექტი

მისამართი: ქ. თბილისი, სოფელი დიღომი,

"ჩიპილინები", ლუარსაბ ანდრონიკაშვილის ქ. #1

განმარტებითი ბარათი

დენდროლოგიური პროექტის დამკვეთია შ.პ.ს „ჯბჯ“ ID 443867380, რომელიც აშენებს მრავალბინიან საცხოვრებელ სახლს შემდეგ მისამართზე. თბილისი. სოფელი დიღომი, „ჩიპილინები“ ლუარსაბ ანდრონიკაშვილის #1

ს.კ. 01.72.14.055.144

ნაკვეთზე არის 1 ძირი თუთის ხე, რომელიც საექსპერტო დასკვნის მიხედვით არის ჯანსაღი და ექვემდებარება გადარგვას. (გადარგვის ადგილი მონიშნულია)

საპროექტო ტერიტორიის საერთო ფართობი არის 2046 კვ.მ. ზონის მიხედვით K-3 (მწვანე საფარი) საანგარიშო ფართობი შეადგენს 409.2 კვ.მ-ს

პროექტიდან გამომდინარე, გასამწვანებელი ფართობი აღემატება K-3 (მწვანე საფარი) საანგარიშო ფართობს და შეადგენს 714,1 კვ.მ-ს. გამწვანება

ღრუბლიანი ფილებით 584,8 კვ.მ

გამწვანება გრუნტით 129.3 კვ.მ

დენდროლოგიური პროექტი დამუშავებული განაშენების ფუნქციონალური და ურბანული პირობების, ტერიტორიის მიკროკლიმატის, ტოპოგეოდეზიური თავისებურებების გათვალისწინებით.

საპროექტო მცენარეები: 1. ცხენის წაბლი 6 ძირი. 2. ვერცხლისფერი ნაძვი 3 ძირი. 3. ქართული ნეკერჩხალი 7 ძირი.4 .მელია აზედერახი 3 ძირი. ნაკვეთზე არსებული 1 ძირი თუთა.

მოცემული რაოდენობის მცენარეები სრულად ფარავს K-3, საანგარიშო ფართს. 409.2 კვ.მ

საპროექტო მცენარეები შერჩეულია ქ.თბილისისათვის რეკომენდირებული და პრიორიტეტული მცენარეების ნუსხიდან, ღეროს გარშემოწერილობის, სიმაღლის, ხნოვანების, პარამეტრების დაცვით.

დენდრო პროექტი შეასრულა ბაღის დიზაინერებმა: მარინე გელაძემ პ/ნ 01005022608

სოფიო გაჩეჩილაძემ პ/ნ 01031003544

გენგეგმა

მ.1:350

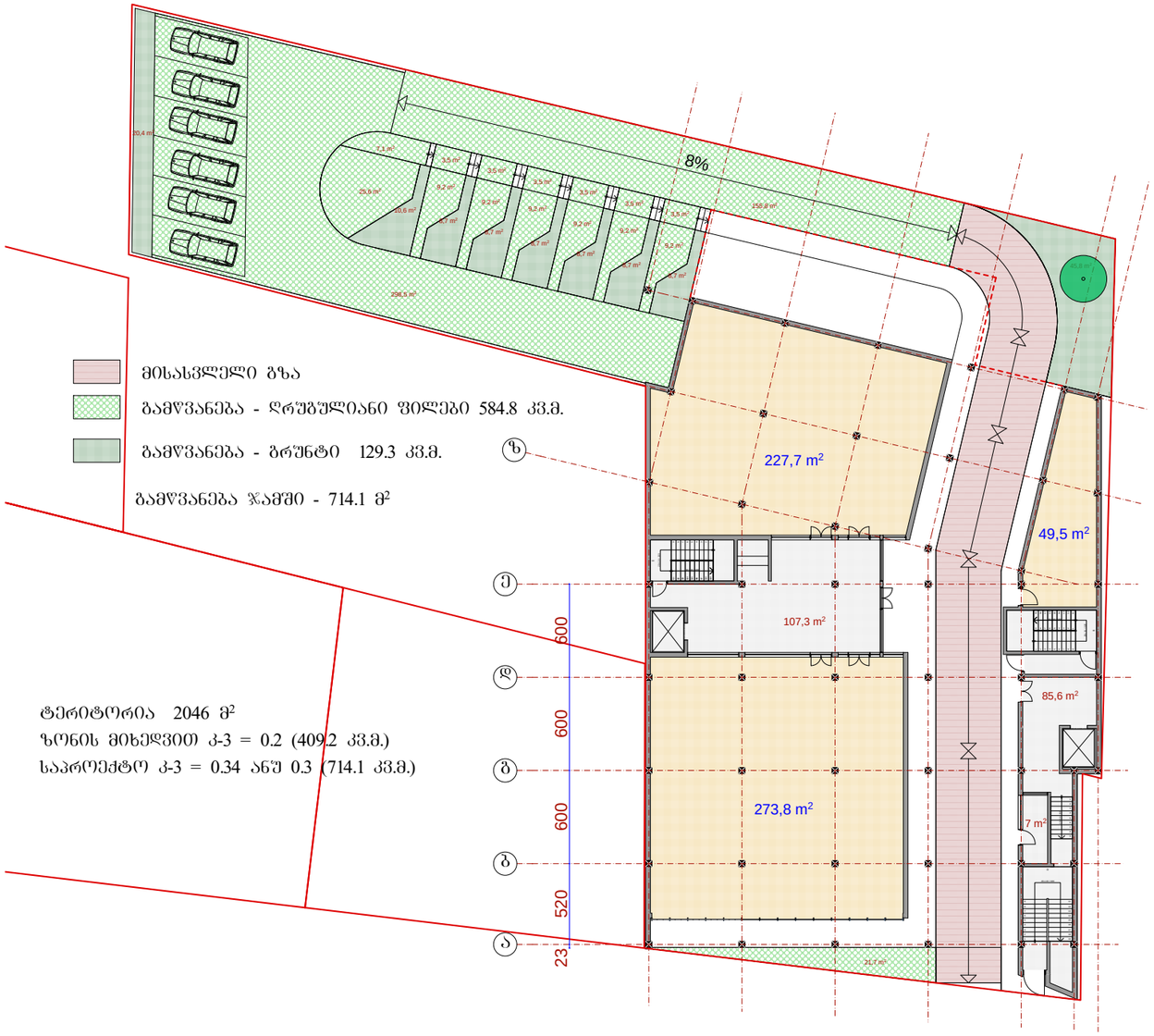

მისასვლელი გზა

გამწვანება - ღრუბულიანი ფილები 584.8 კვ.მ.

გამწვანება - ბრუნტი 129.3 კვ.მ.

გამწვანება ჯამში - 714.1 მ²

ტერიტორია 2046 მ²

ზონის მიხედვით კ-3 = 0.2 (409.2 კვ.მ.)

საპროექტო კ-3 = 0.34 ანუ 0.3 (714.1 კვ.მ.)

კ-3 ის საანგარიშო ფართია 409.2 კვ.მ

არსებული თუთა

შენიშვნა:

1. მცენარეები შერჩეულია, კლიმატის, ნიადაგის, დეკორატიულობისა და ურბანული პირობების გათვალისწინებით.
2. საპროექტო მცენარის შეცვლა შესაძლებელია პროექტის ავტორთან შეთანხმებით
3. მცენარეებისა და ბალახის საფარის მოწყობა უნდა მოხდეს აგროტექნიკური ნორმების დაცვით
4. ხე-მცენარეების ღეროს გარშემოწერილობა უნდა აჭარბებდეს 14 სმ.-ს
5. ბალახის საფარი და მცენარეები უნდა მოირწყას მთელი სავეგეტაციო პერიოდის განმავლობაში

დამკვეთი	შ.პ.ს. "ჯბჯ" ID 443867380
მისამართი	თბილისი, სოფ. დიღომი "ჩიპილინები" ლ. ანდრონიკაშვილის ქ. # 1
საკადასტრო კოდი	01.72.14.055.144
შეასრულა:	მარინე გელაძე სოფიო გაჩეჩილაძე
მისამართი	დიღმის მას. კვ.#3, კ.20,ბ.52 ზ.ფანასკერტელის ქ. #15
დენდროპროექტი	მ. 1:350
გენგეგმა	A3

დენდროლოგიური გეგმა

მ. 1:350

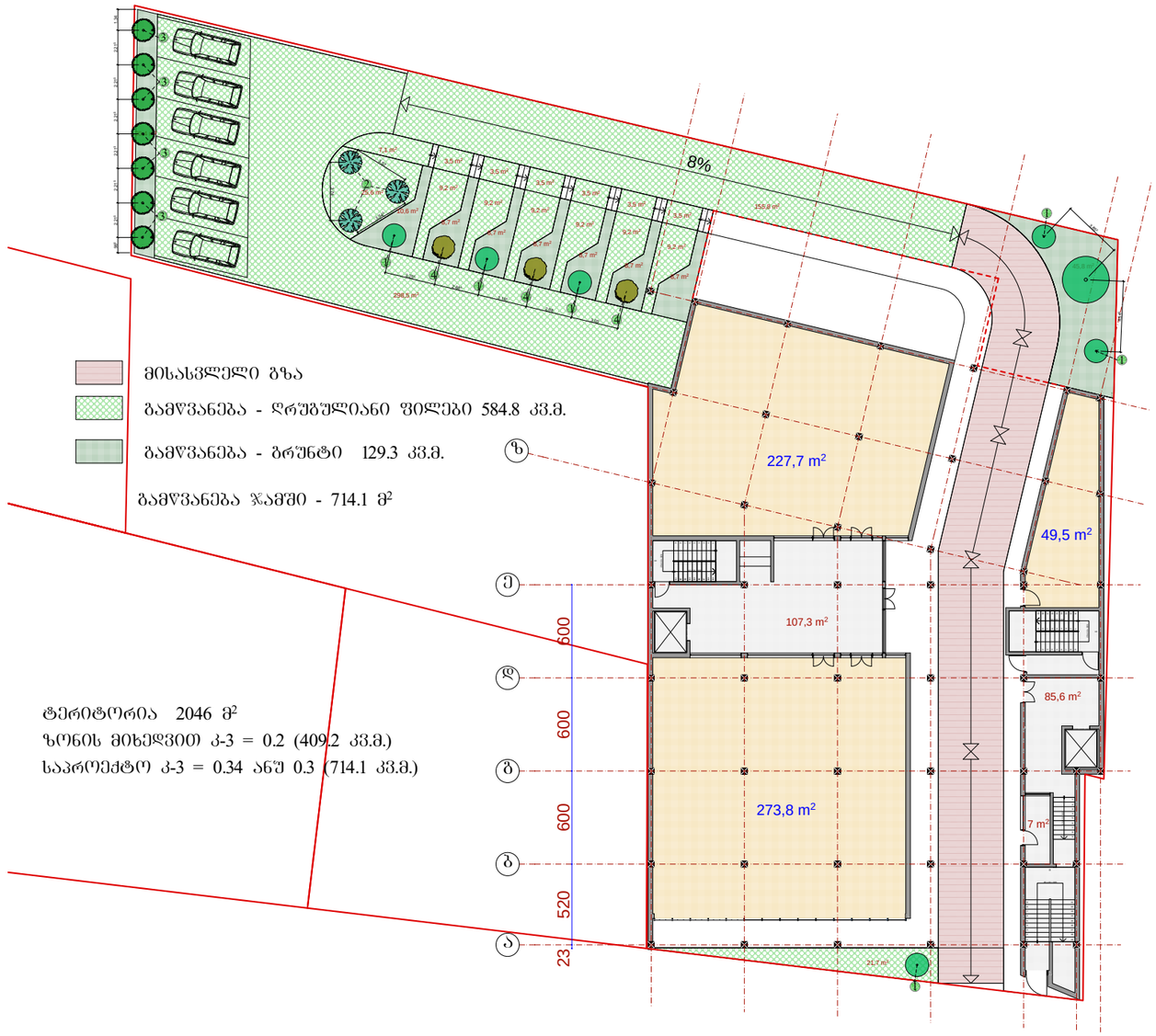

მისასვლელი გზა

გამწვანება - ღრუბულიანი ფილები 584.8 კვ.მ.

გამწვანება - ბრუნტი 129.3 კვ.მ.

გამწვანება ჯამში - 714.1 მ²

ტერიტორია 2046 მ²

ზონის მიხედვით კ-3 = 0.2 (409.2 კვ.მ.)

საპროექტო კ-3 = 0.34 ანუ 0.3 (714.1 კვ.მ.)

კ-3 ის საანგარიშო ფართია 409.2 კვ.მ

ფოთლოვანი მცენარეები

წიწვოვანი მცენარეები

შენიშვნა:

1. მცენარეები შერჩეულია, კლიმატის, ნიადაგის, დეკორატიულობისა და ურბანული პირობების გათვალისწინებით.
2. საპროექტო მცენარის შეცვლა შესაძლებელია პროექტის ავტორთან შეთანხმებით
3. მცენარეებისა და ბალახის საფარის მოწყობა უნდა მოხდეს აგროტექნიკური ნორმების დაცვით
4. ხე-მცენარეების ღეროს გარშემოწერილობა უნდა აჭარბებდეს 14 სმ.-ს
5. ბალახის საფარი და მცენარეები უნდა მოირწყას მთელი სავეგეტაციო პერიოდის განმავლობაში

დამკვეთი	შ.პ.ს. "ჯბჯ" ID 443867380
მისამართი	თბილისი, სოფ. დიღომი "ჩიპილინები" ლ. ანდრონიკაშვილის ქ. # 1
საკადასტრო კოდი	01.72.14.055.144
შეასრულა:	მარინე გელაძე სოფიო გაჩეჩილაძე
მისამართი	დიღმის მას. კვ.#3, კ.20,ბ.52 ზ.ფანასკერტელის ქ. #15
დენდროპროექტი	მ. 1:350
დენდროლოგიური გეგმა	A3

საპროექტო მცენარეთა ექსპლიკაცია

#	მცენარის დასახელება	ღეროს დიამეტრი	ხნოვანება	სიმაღლე	სასიცოცხლო ფორმა	შენიშვნა	რაოდენობა
1	ცხენის წაბლი -Aesculus hippocastanum	14სმ დან	5-10 წ	3-5.5 მ მდე	ფოთოლმცვენი	საპროექტო	6 ც
2	ვერცხლისფერი ნაძვი-Picea pungens glauca	14სმ დან	5-10 წ	3-5.5 მ მდე	წიწვოვანი მარადმწვანე	საპროექტო	3 ც
3	ქართული ნეკერჩხალი-Acer ibericum	14სმ დან	5-10 წ	3-5.5 მ მდე	ფოთოლმცვენი	საპროექტო	7 ც
4	მელია აზედერახი-Melia azederach	14სმ დან	5-10 წ	3-5.5 მ მდე	ფოთოლმცვენი	საპროექტო	3 ც
5	თუთა-Morus	25.5 სმ		5-6 მ	ფოთოლმცვენი	არსებული გადარგული	1 ც

ალტერნატიული მცენარეები

#	მცენარის დასახელება	ღეროს დიამეტრი	ხნოვანება	სიმაღლე	სასიცოცხლო ფორმა	შენიშვნა	რაოდენობა
1	გინკო ბილობა-Ginkgo biloba	14სმ დან	5-10 წ	3-5.5 მ მდე	ფოთოლმცვენი	საპროექტო	6 ც
2	ჰიმალაის კედარი-Cedrus deodora	14სმ დან	5-10 წ	3-5.5 მ მდე	წიწვოვანი მარადმწვანე	საპროექტო	3ც
3	აღმოსავლური ჭადარი-Platanus orientalis	14სმ დან	5-10 წ	3-5.5 მ მდე	ფოთოლმცვენი	საპროექტო	7 ც
4	იაპონური სოფორა-Sophora japonica	14სმ დან	5-10 წ	3-5.5 მ მდე	ფოთოლმცვენი	საპროექტო	3 ც

სამუშაოთა მოცულობა

#	სამუშაოს დასახელება	რაოდენობა	შენიშვნა
1	ადგილების მომზადება ხეების დასარგავად, 50% მიწის ნაზავის დამატებით ორმოებში. (ორმოს ზომა 0.8X0.8X0.8)	19 ც	9.72 კუბ.მ მიწა
2	საპროექტო მცენარის დარგვა	19 ც	
3	15 სმ-იანი სისქის განოყიერებული მიწის შეტანა, პლანირება ბალახის საფარის მოსაწყობად 714.1 კვ.მ ფართობზე	107.15 კუბ.მ	
4	ბალახის საფარის მოწყობა	714.1 კვ.მ	
5	ბალახის საფარის მოვლა	714.1 კვ.მ	
6	ახლად ჩარგული მცენარეების მოვლა	714.1 კვ.მ	

შენიშვნა: 1. მცენარეები შერჩეულია კლიმატის, ნიადაგის, დეკორატიულობის და ურბანული პირობების გათვალისწინებით.
2. საპროექტო მცენარეების შეცვლა შესაძლებელია პროექტის ავტორთან შეთანხმებით.
3. მცენარეების დარგვა და ბალახის დაგება მოხდეს აგროტექნიკური ღონისძიებების დაცვით.
4. დასარგავი ხე-მცენარეების ღეროს გარშემოწერილობა უნდა იყოს 20 სმ-დან. დიამეტრი 14 სმ-დან.
5. ბალახის საფარის ფართობი გადამოწმდეს დარგვითი სამუშაოების შესრულების შემდეგ.
6. უზრუნველყოფილი იქნას ბალახისა და ხე-მცენარეების მორწყვა მთელი სავეგეტაციო პერიოდის განმავლობაში

საპროექტო მცენარეების ფოტოვიზუალიზაცია



1. ცხენის წაბლი
Aesculus hippocastanum



2. ვერცხლისფერი ნაძვი
Picea pungens glauca



3. ქართული ნეკერჩხალი
Acer iberica



4.მელია აზედერახი
Melia azederach

ალტერნატიული მცენარეები



1. გინკო ბილობა
Ginkgo biloba



2. ჰიმალაის კედარი
Cedrus deodora



3. აღმოსავლური ჭადარი
Platanus orientalis



4. იაპონური სოფორა
Sophora japonica

დამკვეთი	შ.პ.ს "ჯბჯ" ID 443867380	შეასრულა	მარინე გელაძე სოფიო გაჩეჩილაძე	დენდროპროექტი
მისამართი	თბილისი. სიფ. დიღომი " ჩიპილინები" ლუარსაბ ანდრონიკაშვილის ქ #1 ს.კ.01.72.14.055.144	მისამართი	თბილისი. დიღ.მას კვ 3 კორპ.20.ბ 52	A3

დენდროლოგიური პროექტის საინფორმაციო ბანერი

დამკვეთი: შ.პ.ს "ჯბჯ" ID 443867380

საპროექტო ტერიტორია: ს.კ. 01.72.14.055.144
მისამართი: თბილისი. სოფელი დიღომი "ჩიპილინები"
ლუარსაბ ანდრონიკაშვილის #1

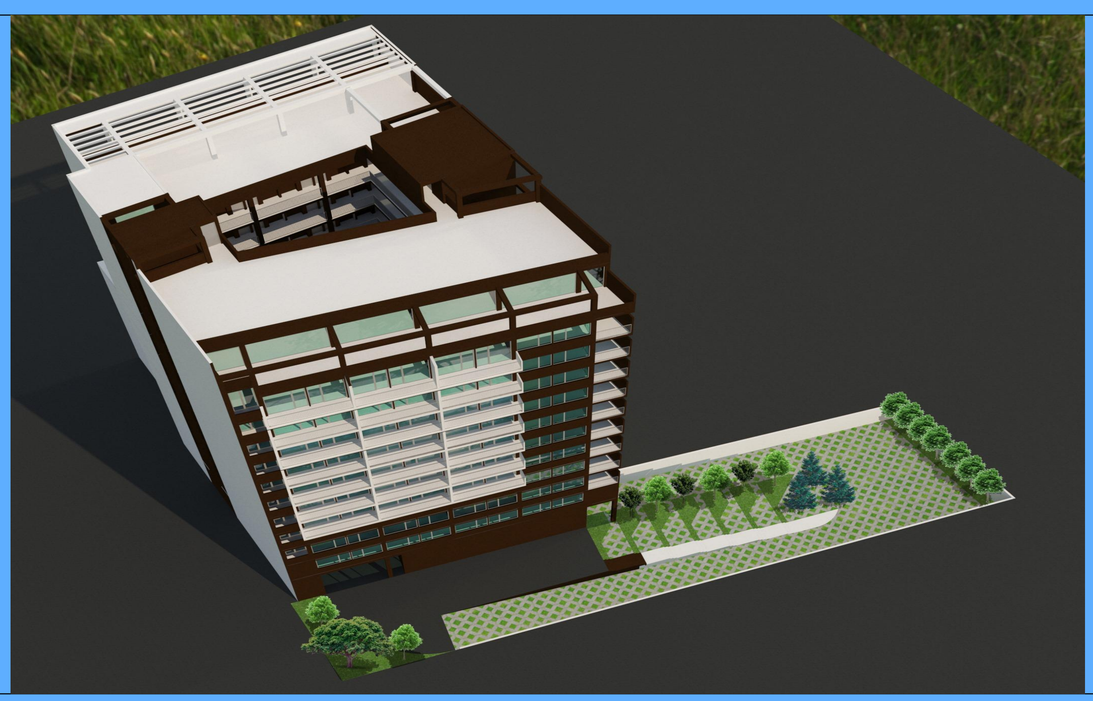

ნებართვის გამცემი ორგანო: ქ.თბილისის მუნიციპალიტეტის მერიის გარემოს დაცვის საქალაქო სამსახური

კ-3 409.2 კვ.მ

დენდროლოგიური პროექტის შეთანხმების თარიღი:
დენდროლოგიური პროექტის დასრულების თარიღი: 2023 წ

ტერიტორიაზე დასარგავი მცენარეები სახეობა:

6 ძირი ცხენის წაბლი. ღეროს დიამეტრი 14 სმ-დან. ხნოვანება 5-10 წელი. სიმაღლე 3-5,5 მ მდე
3 ძირი ვერცხლისფერი ნაძვი. დიამეტრი 14 სმ-დან. ხნოვანება 5-10 წელი. სიმარლე 3-5.5 მ დან
7 ძირი ქართული ნეკერჩხალი. ღეროს დიამეტრი 14 სმ-დან.ხნოვანება 5-10 წ. სიმაღლე 3-5.5 მ დან
3 ძირი მელია აზედერახი ღეროს დიამეტრი 14 სმ-დან. ხნოვანება 5-10 წ.სიმაღლე 5-5.5 მ დან
1 ძირი თუთა. ღეროს დიამეტრი 25.5 სმ. სიმაღლე 5-6 მ (არსებული, გადასარგავი)

ახლად დარგული და გადარგული ხე-მცენარეების მოვლაზე პასუხისმგებელია შ.პს. "ჯბჯ" ID 443867380

ახლად დარგული ხე-მცენარეების მოვლის ხანგრძლივობაა 3 წელი