განმარტებითი ბარათი

მანსარდული სართულის მოწყობა

არსებული შენობა სამსართულიანია, ქანობიანი სახურავით. შენობაში განთავსებულია ალადაშვილის სახ. კლინიკა.

ექვსი წლის წინ შენობას ჩაუტარდა გამაგრებითი სამუშაოები. სამუშაოები არ ჩაუტარდა სახურავს. ამჟამად სახურავი საჭიროებს საბურველის შეცვლას და ამვე დროს ხის ნივნივების ნაწილობრივ შეცვლას.

პროექტით წარმოდგენილია სახურავის შეცვლა მანსარდის სართულით, რაც საშუალებას მისცემს კლინიკას განათავსოს სხვენის სართულზე ადმინისტრაციული ოთახები, სასწავლო აუდიტორიები, თერაპიული და ნევროლოგიური განყოფილებები.

დაშენების ესკიზური პროექტი განხილული იყო საბჭოზე- განაცხადი AR1601764 17/05/2018. წარმოდგენილ პროექტში შეტანილია ცვლილებები საბჭოზე გამოთქმული რეკომენდაციების გათვალისწინებით.

მანსარდული სართულის მოწყობის გარდა, სახანძრო უსაფრთხოების მიზნით, პროექტით გათვალისწინებულია შენობას შიდა ეზოში მეტალის ღია კიბის მოწყობა.

შენობას ფუნქციონირებისათვის სჭირდება დამატებითი ლიფტი. პროექტით გათვალისწინებულია ლიფტის მოწყობა მიმღები განყოფილების წინა შიდა ეზოში, არსებული ლიფტის გვერდით. ლიფტი მოემსახურება ყველა სართულს მანსარდული სართულის ჩათვლით.

საპროექტო-მანსარდული სართული დაუკავშირდება კლინიკის ახალი შენობის მე-5 სართულის კიბის უჯრედს (ესკიზური პროექტის ვარიანტი შეთანხმებულია განაცხადი AR1465695. პროექტი მომზადებულია დასამტკიცებლად).

მანსარდული სართულის კონსტრუქციად გამოყენებულია მეტალის კარკასი. სართული გადახურული იქნება ანოდირებული მეტალის ფურცლებით. კარფანჯარა მოეწყობა მუქი რუხი ფერის ალუმინის პროფილისაგან.

ტ.ე.მ.

არსებული

მიწის ნაკვეთის ფართობი----------5908 მ2

განაშენიანების ფართობი----------3195 მ2

საერთო ფართობი ---------- -6181.64 მ2

საოფისე ფართობი ----------242,8 მ2

საზაფხულო ფართობი ----------23,58 მ2

კიბის უჯრედი ვესტიბიული

კორიდორები ----------1579,45 მ2

სასაწყობე ფართი ----------414,49 მ2

საწარმოო ფართი ----------283.64 მ2

დამხმარე ფართობი ----------402,22 მ2

სასწავლო აუდიტორიის ფართი ----207,92 მ2

პალატის ფართობი ----------1624,81 მ2

საორდინატორო- საოპერაციო

ლაბორატორია----------1402,73 მ2

კ2 ინტენსივობის ფართი ----------7984,26 მ2 კ2=1,4

კ1 მოშენების ფართი----------3195,01 მ2 კ1=0,54

კ3 გამწვანების ფართი----------475,97 მ2 კ3=0,1

კონსტრუქციული სიმაღლე :-------20,20 მ

0.0 ნიშნულის ზევით (მ).: 19,20 მ
0.0 ნიშნულის ქვევით (მ).: 1,0 მ

მოცულობა ---------- 44652,82 მ2
ნიშნულის ზევით (მ).: 41486,82 მ3
ნიშნულის ქვევით (მ).: 3166 მ3

საპროექტო ტ.ე.მ.

მიწის ნაკვეთის ფართობი----------5908 მ2

განაშენიანების ფართობი----------3195 მ2

საერთო ფართობი ---------- -7986.5 მ2

საოფისე ფართობი ----------572,67 მ2

საზაფხულო ფართობი ----------60,17 მ2

კიბის უჯრედი ვესტიბიული

კორიდორები ----------2253,72 მ2

სასაწყობე ფართი ----------4114,49 მ2

საწარმოო ფართი ----------283.64 მ2

დამხმარე ფართობი ----------513,87 მ2

სასწავლო აუდიტორიის ფართი ----361,59 მ2

პალატის ფართობი ----------2025,69 მ2

საორდინატორო- საოპერაციო

ლაბორატორია----------1500,66 მ2

კ2 ინტენსივობის ფართი ----------10185,58 მ2 კ2=1,7

კ1 მოშენების ფართი----------3195,01 მ2 კ1=0,54

კ3 გამწვანების ფართი----------475,97 მ2 კ3=0,1

კონსტრუქციული სიმაღლე :-------19,85 მ

1.0 ნიშნულის ზევით (მ).: 18,85 მ
1.0 ნიშნულის ქვევით (მ).: 1,0 მ

მოცულობა ---------- 49273,62 მ3

ნიშნულის ზევით (მ).: ------46107,62 მ3

ნიშნულის ქვევით (მ).:------ 3166 მ3

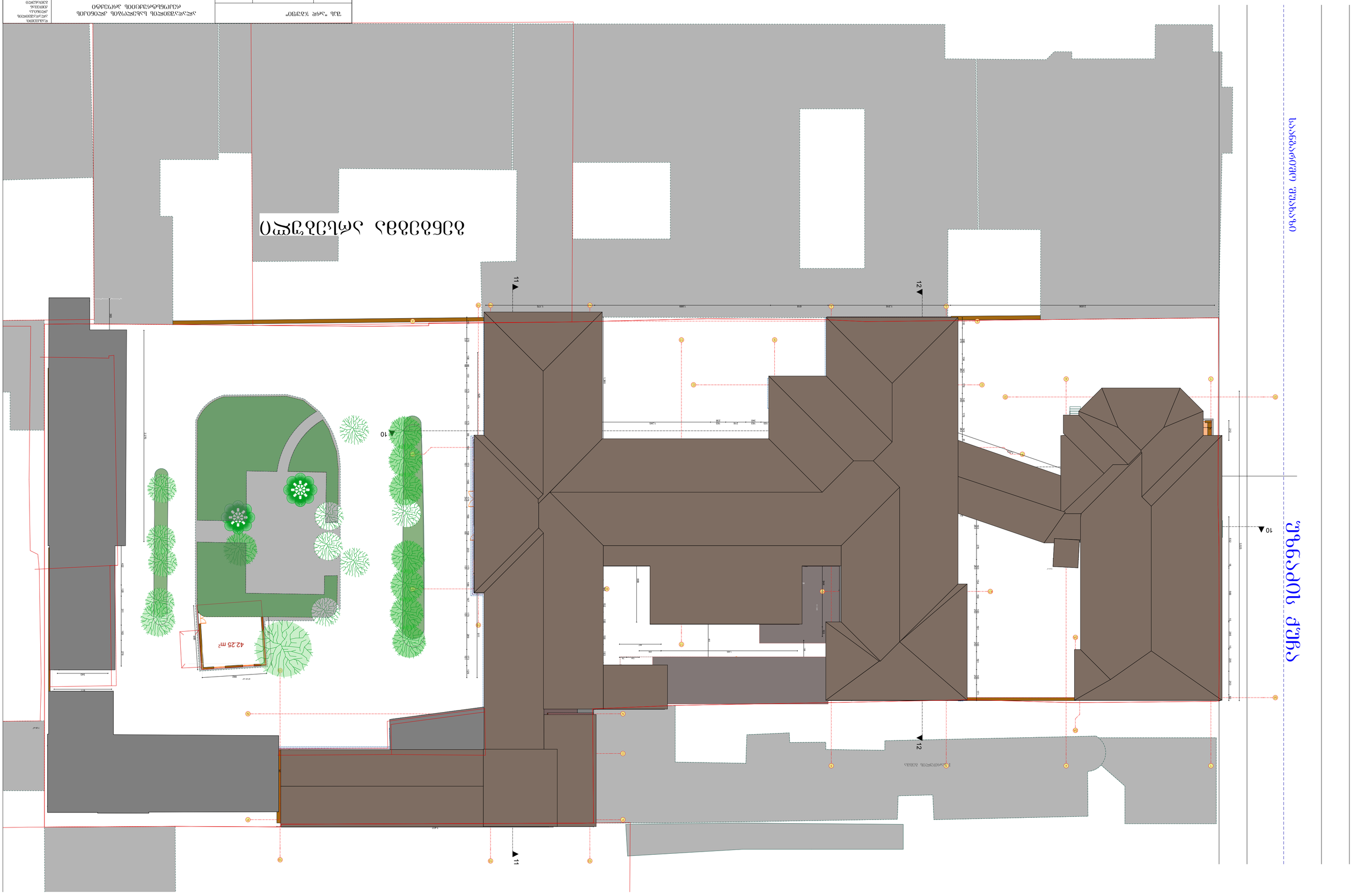

ГИП	А. Александров	"ЗЕЛЕНЫЙ ЗАМОК" ЖК	
Архитектор	А. Александров		
Дизайнер	А. Александров		
Конструктор	А. Семенов		
Нач.отдела	А. Александров		
Н.контр.	А. Александров		

ОБЩЕСТВЕННЫЙ ЦЕНТР ЖК "ЗЕЛЕНЫЙ ЗАМОК"

Стадия	Лист	Листов	
	1		

ГЕНПЛАН

2019 г.

ООО "Архитектурное бюро "Зеленый замок"
г. Москва, ул. Ленинградская, д. 1
тел. (495) 123-45-67



გენგეგმა საპროექტო

შპს "არდ ჯგუფი"			ალადაშვილის სახელობის კლინიკის რეკონსტრუქციის პროექტი			დამკვეთი: ალადაშვილის კლინიკა ქეთევან ბეთანელი	
დირექტორი	პ. ჭავჭანიძე						
პრ.მთ.არქ.	პ. ჭავჭანიძე		არქიტექტურული პროექტი	მ-ბი	სტადია	ფ. №	რაოდ.
კონსტრუქტორი	გ. ცომაია		გენგეგმა საპროექტო	A2 1:250	არქ. პრო.	2	
შეასრულა	პ. აბრამიშვილი						
				2019 წ.			

ՀՀ ՏԱՐԱԾՔԱՅԻՆ ԿԱՌԱՎԱՐՄԱՆ ԵՎ ՔԱՂԱՔԱՇԻՆՈՒԹՅԱՆ ՊԵՏԱԿԱՆ ԿՈՄԻՏԵ			
ՊԱՏՎԻՐԱՏՈՒ	Հ. Ասատրյան		
ԳԼԽԱՎՈՐ ՃԱՐՏԱՐԱՊԵՏ	Հ. Ասատրյան		
ԱՇԽԱՏԱԿ	Հ. Ասատրյան		
ՃԱՐՏԱՐԱՊԵՏ	Հ. Ասատրյան		
ՀԱՄԱՀԵՂԻՆԱԿ

ՀԱՏԱԿԱԳԾԵՐ			
ՀԱՏԱԿԱԳԾԵՐ	Հ. ՀԱՅԿԱԶՅԱՆ		
ԳԼԽԱՎՈՐ ՃԱՐՏԱՐԱՊԵՏ	Հ. ԳԱԼՍՏՅԱՆ		
ՆԱԽԱԳԻԾ	Հ. ՀԱՅԿԱԶՅԱՆ		
ՍՏՈՒԳԱԾ	Հ. ՀԱՅԿԱԶՅԱՆ		

ՀԱՅԱՍՏԱՆԻ ՀԱՆՐԱՊԵՏՈՒԹՅԱՆ ԱՐՄԱՎԻՐԻ ՄԱՐԶԻ ԱՐՄԱՎԻՐ ՔԱՂԱՔԻ ԱՎԱԳԱՆԻ ԱՇԽԱՏԱԿԱԶՄԻ ՔԱՂԱՔԱՇԻՆՈՒԹՅԱՆ ԵՎ ՀԱՄԱՅՆՔԱՅԻՆ ՏՆՏԵՍՈՒԹՅԱՆ ՎԱՐՉՈՒԹՅՈՒՆ

ՀԱՄԱՅՆՔԱՅԻՆ ՆՇԱՆԱԿՈՒԹՅԱՆ ՕԲՅԵԿՏԻ ԱՇԽԱՏԱՆՔԱՅԻՆ ՆԱԽԱԳԻԾ

ՀԱՄԱՅՆՔԱՅԻՆ ՆՇԱՆԱԿՈՒԹՅԱՆ ՕԲՅԵԿՏԻ ԱՆՎԱՆՈՒՄԸ

ՄԱՆԿԱՊԱՐՏԵԶԻ 2 ԼՅԱՐԴԱՅԻՆ ՍՊՈՐՏԱՀՐԱՊԱՐԱԿ

ՀԱՏԱԿԱԳԾԵՐ	ՀԱՄԱՅՆՔԱՅԻՆ ՆՇԱՆԱԿՈՒԹՅԱՆ ՕԲՅԵԿՏԻ ԱՆՎԱՆՈՒՄԸ	ԹՈՒՂԹԻ ՉԱՓԱԾ	ՇԱՐՔԻ ՀԱՄԱՐ	ԹՈՒՂԹԻ ՀԱՄԱՐ
ՀԱՄԱՅՆՔԱՅԻՆ ՆՇԱՆԱԿՈՒԹՅԱՆ ՕԲՅԵԿՏԻ ՀԱՍՑԵ	ՄԱՆԿԱՊԱՐՏԵԶԻ 2 ԼՅԱՐԴԱՅԻՆ ՍՊՈՐՏԱՀՐԱՊԱՐԱԿ	Ա2	1:250	4
ՀԱՏԱԿԱԳԾԵՐ				
ՀԱՄԱՅՆՔԱՅԻՆ ՆՇԱՆԱԿՈՒԹՅԱՆ ՕԲՅԵԿՏԻ ՀԱՍՑԵ	ԱՐՄԱՎԻՐ	ԼՅՈՒՍԱՆԿԱՐ	Ա.Ն	
ՀԱՄԱՅՆՔԱՅԻՆ ՆՇԱՆԱԿՈՒԹՅԱՆ ՕԲՅԵԿՏԻ ՀԱՍՑԵ	ՄԱՆԿԱՊԱՐՏԵԶԻ 2 ԼՅԱՐԴԱՅԻՆ ՍՊՈՐՏԱՀՐԱՊԱՐԱԿ	2019 Թ.		

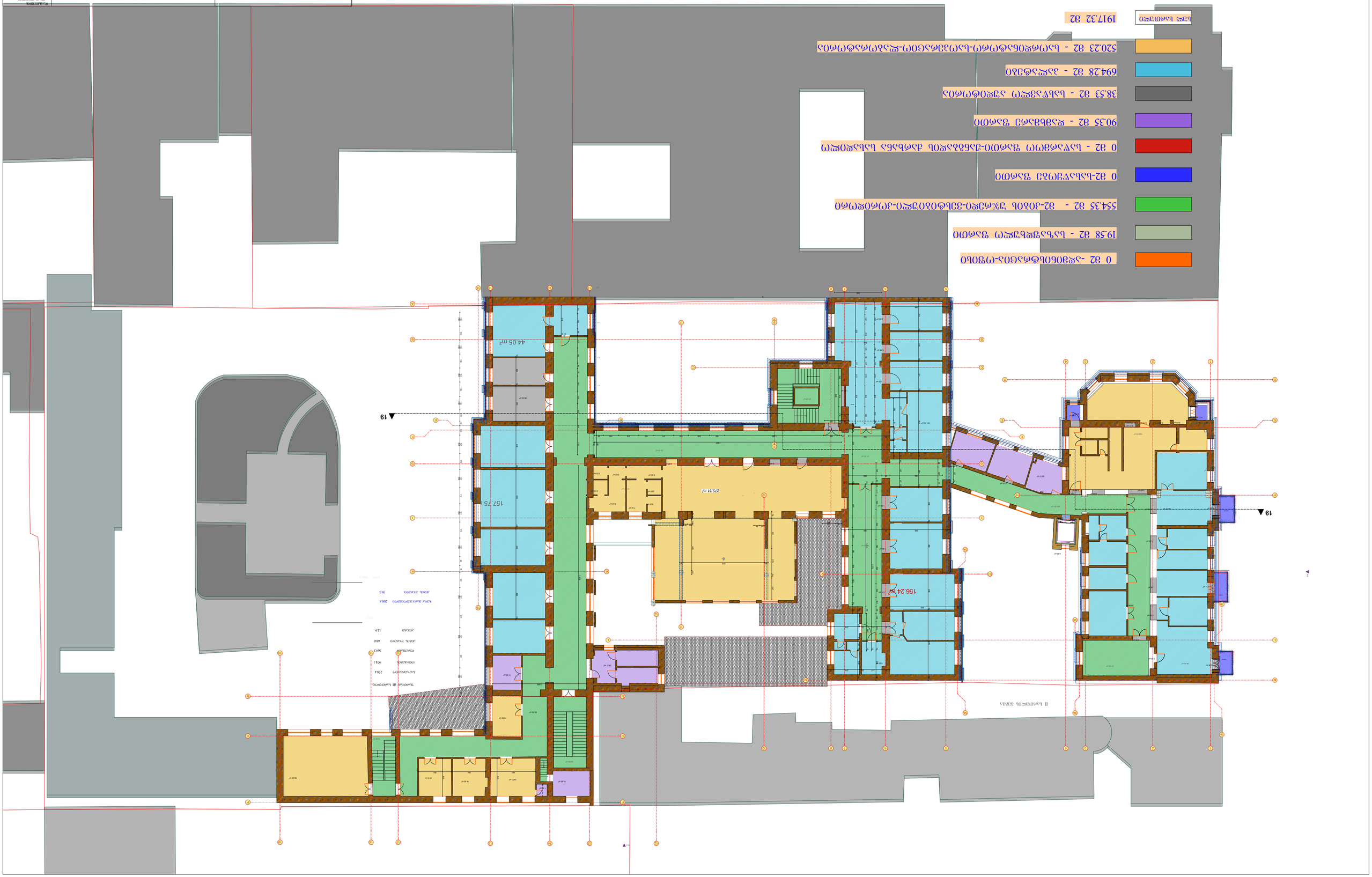

0 м2 -ЭЕФ0Б0ЪЬФФАСГОЭ-ФЭЪЬ			
4 м2 - ЬЭЧЭЭФЬЪЭЖЭ ЭЭАФОЮ			
5612Ф м2 - м2-ЭЮЭЪЬ ЭЭЖФЭЕФО-ЭЭЪЬФЭЮЭЭЖО-ЭЭМФОЕФМФО			
0 м2-ЬЭЬЭЭЭМЭЭЭ ЭЭАФОЮ			
0 м2 - ЬЭЧЭАФЭМЭ ЭЭАФОЮ-ЭЭБЬЮЭЭЕФЬЪ ДЭАФЬЭБЭ ЬЭЬЭЕФОЖЖМ			
Ф1.Ф4 м2 - ЕЭЭЬЮЭЭАФЭ ЭЭАФОЮ			
122 м2 - ЬЭЬЧЭЭЕЖМ ЭЭЕФОЭФМФОЭ			
583.47 м2 - ЭЭЖЭЭЭФЭЭЮ			
583.81 м2 - ЬЭСМФЕФОЬЭФМФ-ЬЭСМЭЭАФЭСГОМ-ЖЭЭЮМФЭЭФМФОЭ			
1935.41 м2	ЬЭЖ ЬЭАФОЭЖЕО		
6181.64 м2	ЬЭАФОЮ ЭЭАФОЮ ЬЭЖ		

ЭЭЬЬЭЖЖЭЮЮ	Д. ЭЭЭЬЭАЖЭЮ		
ЭЖЭЖЭЮЭЭ	Д. ЭЭЭЬЭАЖЭЮ		
ЭЖЭЖЭЮЭЭ	Д. ЭЭЭЬЭАЖЭЮ		
ДЕЖЭЖЭЮЭЭЖЭЖЭЮЭЭ	Д. ЭЭЮЬЭАЭЭ		
ЭЕЭЬЭЖЭЮЭЭ	Д. ЭЭЭЬЭАЖЭЮЭЕЭЭЮ		
ЭЭЬЬЭЖЖЭЮЮ			

ЭЭЭЬЭЭЭ

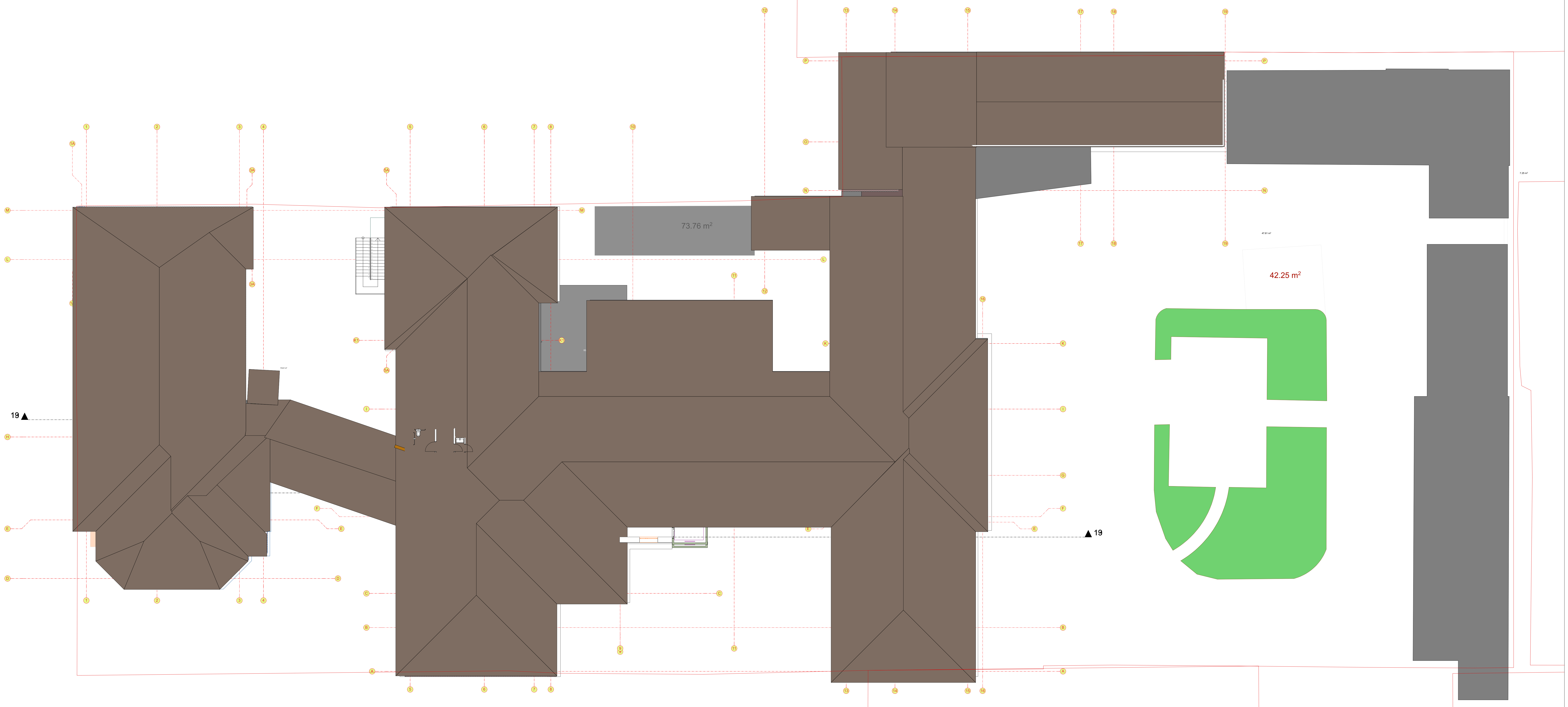

სახურავის გეგმა არსებული

შპს "არდ ჯგუფი"			ალადაშვილის სახელობის კლინიკის რეკონსტრუქციის პროექტი			დამკვეთი: ალადაშვილის კლინიკა ქეთევან ბეთანელი	
დირექტორი	პ. ჭავჭანიძე						
პრ.მთ.არქ.	პ. ჭავჭანიძე		არქიტექტურული პროექტი	მ-ბი	სტადია	ფ. №	რაოდ.
კონსტრუქტორი	გ. ცომაია		სახურავის გეგმა არსებული	A2 1:250	არქ. პრო.	6	
შეასრულა	პ. აბრამიშვილი						
				2019 წ.			

წასადი შიდა ეზოს მხრიდან. ჭრილი 4-4
მ-1:100



წასადი შიდა ეზოს მხრიდან.
ჭრილი 3-3



შპს "არდ ჯგუფი"			ალადაშვილის სახელობის კლინიკის რეკონსტრუქციის პროექტი			დამკვეთი: ალადაშვილის კლინიკა ქეთევან ბეთანელი
დირექტორი	ა. პავლანიძე					
არქიტექტორი	ა. პავლანიძე		არქიტექტურული პროექტი	მ-ბი	სტადია	შ. № / რაოდ.
კონსტრუქტორი	ბ. ცოფაია		ჭრილი წასადი არსებული	1:200	არქ. პროე.	9
შესრულა				2019 წ.		



242.8 მ2 -ადმინისტრაცია-ოფისი

0 - საზაფხულო ფართი

489.51 მ2-კიბის უჯრედი-ვესტიბიული-კორიდორი

414.49 მ2-სასაწყობე ფართი

283.64 მ2 - საწარმოო ფართი-ჟანგბადის ქარხანა სასადილო

230.53 მ2 - დამხმარე ფართი

47.39 მ2 - სასწავლო აუდიტორია

347.06 მ2 - პალატები

298.69 მ2 - საორდინატორო-საოპერაციო-ლაბორატორია

სულ სართული 2354.11 მ2

გეგმა 1 სართული საპროექტო

შპს "არდ ჯგუფი"			ალადაშვილის სახელობის კლინიკის რეკონსტრუქციის პროექტი					დამკვეთი: ალადაშვილის კლინიკა ქეთევან ბეთანელი
დირექტორი	პ. ჭავჭანიძე							
პრ.მთ.არქ.	პ. ჭავჭანიძე		არქიტექტურული პროექტი	მ-ბი	სტადია	ფ. №	რაოდ.	
კონსტრუქტორი	გ. ცომაია		გეგმა 1 სართული საპროექტო	A2 1:250	არქ. პრო.	10		
შეასრულა	პ. აბრამიშვილი			2019 წ.				

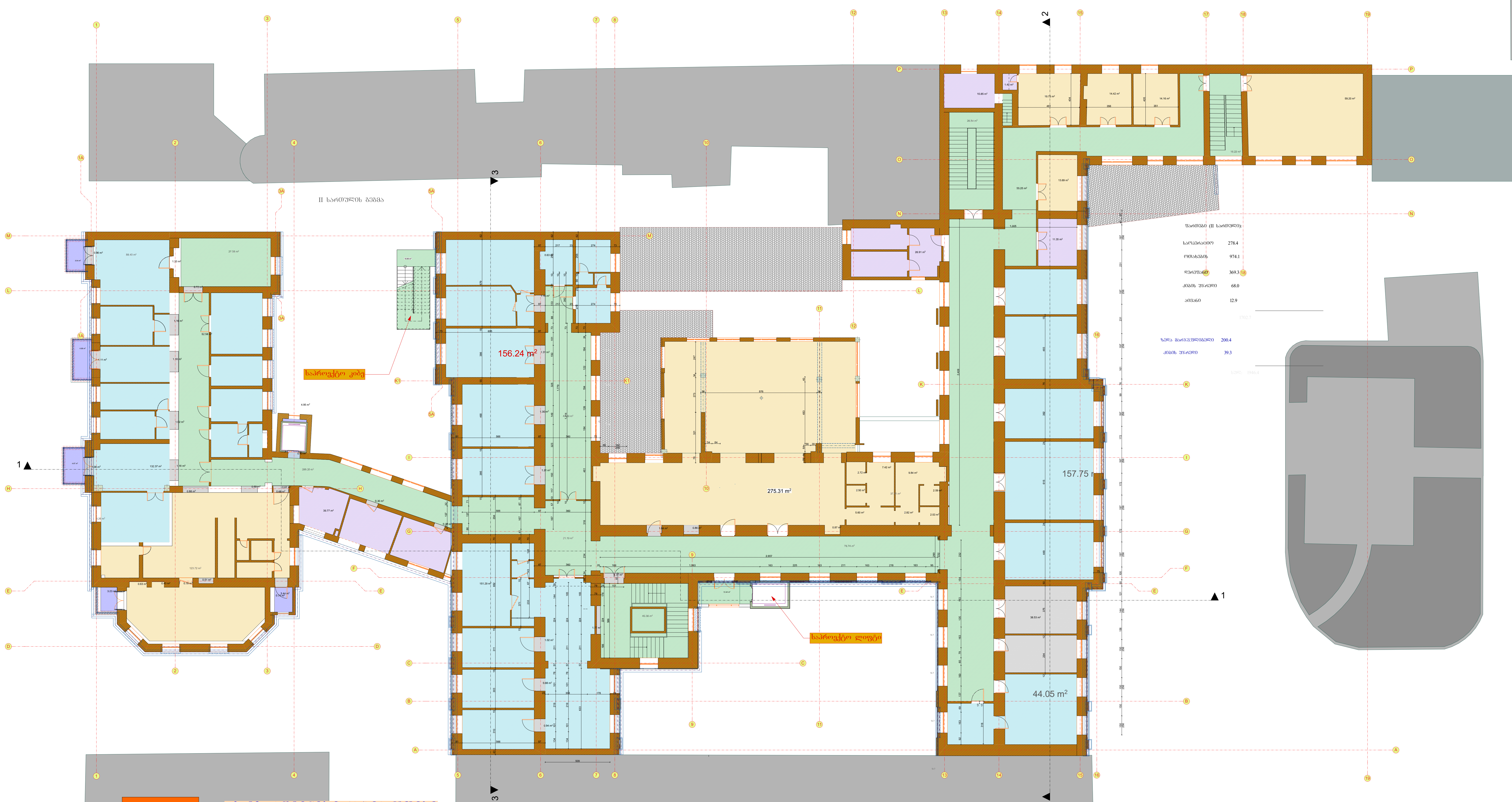

	0 მ2 -ადმინისტრაცია-ოფისი
	19.59 მ2 - საზაფხულო ფართი
	584.51 მ2 - მ2-კიბის უჯრედი-ვესტიბიული-კორიდორი
	0 მ2-სასაწყობე ფართი
	0 მ2 - საწარმოო ფართი-ჟანგბადის ქარხანა სასადილო
	90.35 მ2 - დამხმარე ფართი
	38.53 მ2 - სასწავლო აუდიტორია
	694.28 მ2 - პალატები
	520.23 მ2 - საორდინატორო-საოპერაციო-ლაბორატორია
სულ სართული	1947.48 მ2

გეგმა 2 სართული საპროექტო

შპს "არდ ჯგუფი"			ალადაშვილის სახელობის კლინიკის რეკონსტრუქციის პროექტი			დამკვეთი: ალადაშვილის კლინიკა ქეთევან ბეთანელი	
დირექტორი	პ. ჭავჭანიძე						
პრ.მთ.არქ.	პ. ჭავჭანიძე		არქიტექტურული პროექტი	მ-ბი	სტადია	ფ. №	რაოდ.
კონსტრუქტორი	ბ. ცომაია		გეგმა 2 სართული საპროექტო	A2 1:200	არქ. პრო.	11	
შეასრულა	პ. აბრამიშვილი						
				2019 წ.			



	0 მ2 -ადმინისტრაცია-ოფისი
	4 მ2 - საზაფდხულო ფართი
	590.79 მ2 - მ2-კიბის უჯრედი-ვესტიბიული-კორიდორი
	0 მ2-სასაწყობე ფართი
	0 მ2 - საწარმოო ფართი-ქანგბადის ქარხანა სასადილო
	81.34 მ2 - დამხმარე ფართი
	122 მ2 - სასწავლო აუდიტორია
	583.47 მ2 - პალატები
	583.81 მ2 - საორდინატორო-საოპერაციო-ლაბორატორია
სულ სართული	1965.41 მ2

გეგმა 3 სართული საპროექტო

შპს "არდ ჯგუფი"			ალადაშვილის სახელობის კლინიკის რეკონსტრუქციის პროექტი					დამკვეთი: ალადაშვილის კლინიკა ქეთევან ბეთანელი
დირექტორი	პ. ჭავჭანიძე							
პრ.მთ.არქ.	პ. ჭავჭანიძე		არქიტექტურული პროექტი	მ-ბი	სტადია	ფ. №	რაოდ.	
კონსტრუქტორი	გ. ცომაია		გეგმა 3 სართული საპროექტო	A2 1:200	არქ. პრო.	12		
შეასრულა	პ. აბრამიშვილი			2019 წ.				

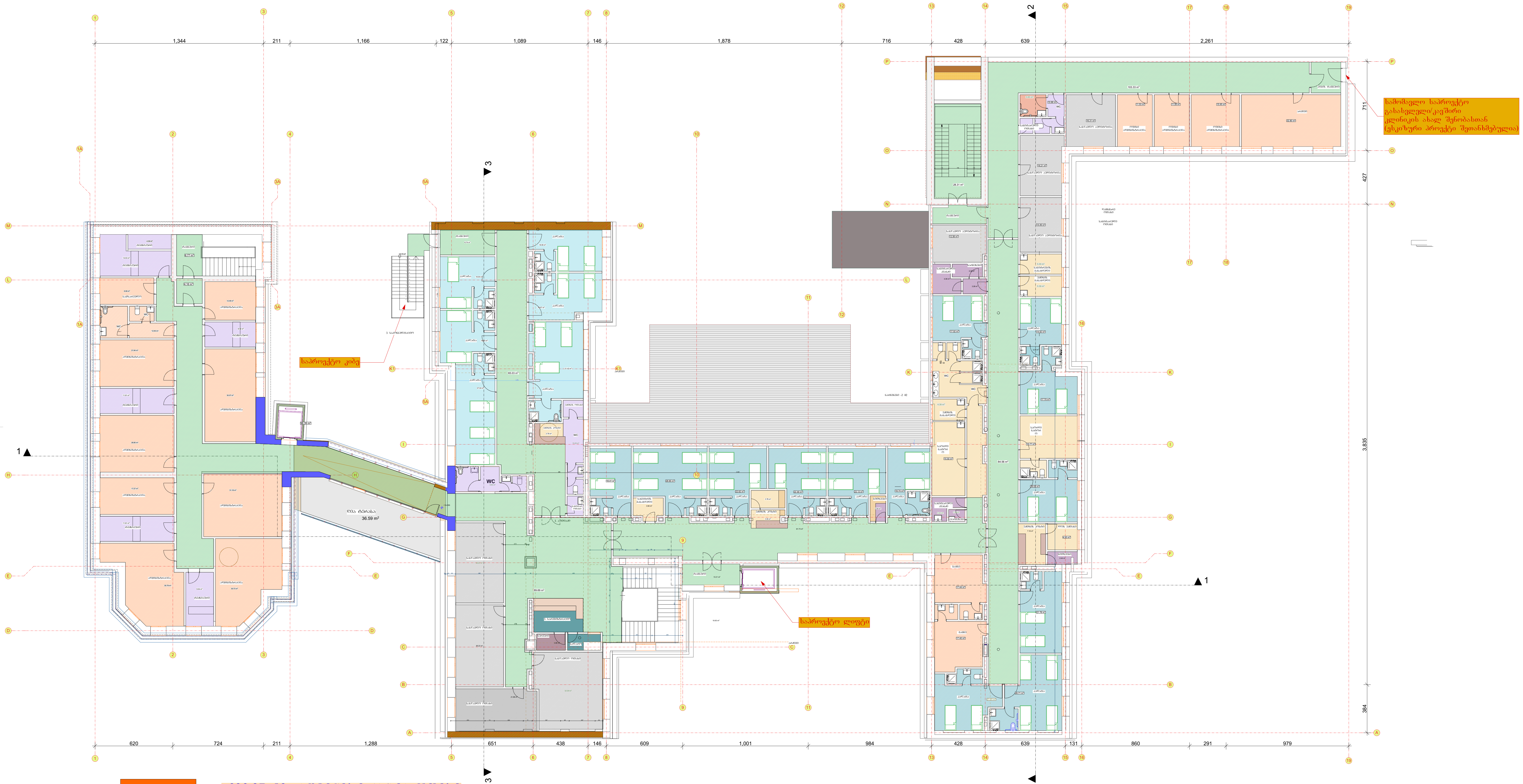

	329.87 მ2 -ადმინისტრაცია-ოფისი
	36.59 მ2 - საზაფხულო ფართი
	588.91 მ2 - მ2-კიბის უჯრედი-ვესტიბიული-კორიდორი
	0 მ2-სასაწყობე ფართი
	0 მ2 - საწარმოო ფართი-ჟანგბადის ქარხანა სასადილო
	111.65 მ2 - დამხმარე ფართი
	153.67 მ2 - სასწავლო აუდიტორია
	400.88 მ2 - პალატები
	97.93 მ2 - საორდინატორო-
სულ სართული	1719.5 მ2
საერთო ფართი სულ	7986.5 მ2

გეგმა 4 მანსარდული სართული საპროექტო

შპს "არდ ჯგუფი"			ალადაშვილის სახელობის კლინიკის რეკონსტრუქციის პროექტი			დამკვეთი: ალადაშვილის კლინიკა ქეთევან ბეთანელი	
დირექტორი	პ. ჯავჯანიძე						
პრ.მთ.არქ.	პ. ჯავჯანიძე		არქიტექტურული პროექტი	მ-ბი	სტადია	ფ. №	რაოდ.
კონსტრუქტორი	ბ. ცომაია		გეგმა 4 სართული დაშენება საპროექტო	A2 1:200	არქ. პრო.	13	
შეასრულა	პ. აბრამიშვილი			2019 წ.			

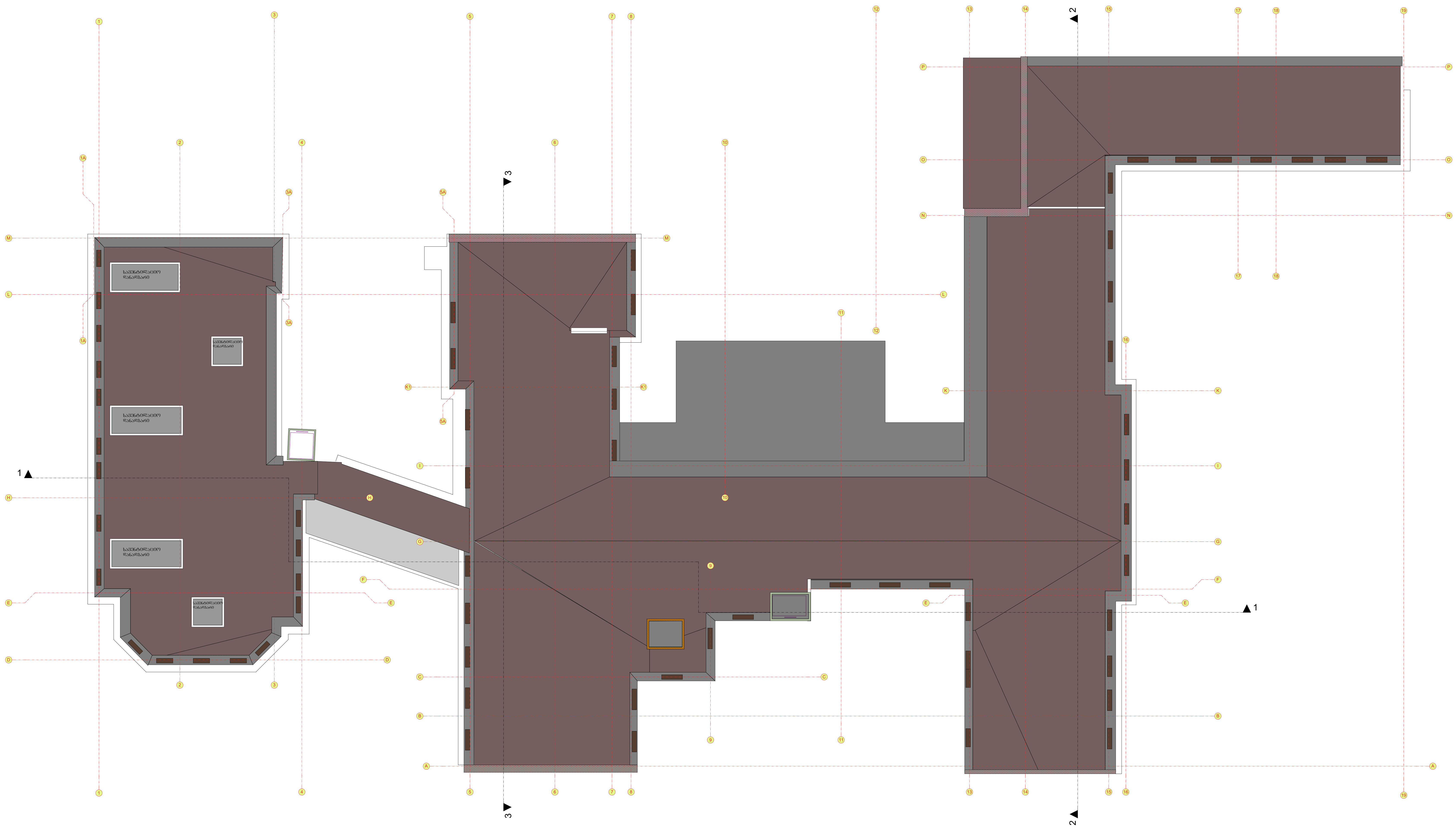

სახურავის გეგმა
საპროექტო

შპს "არდ ჯგუფი"		ალადაშვილის სახელობის კლინიკის რეკონსტრუქციის პროექტი			დამკვეთი: ალადაშვილის კლინიკა ქეთევან ბეთანელი	
დირექტორი	პ. ჭავჭანიძე					
პრ.მთ.არქ.	პ. ჭავჭანიძე	არქიტექტურული პროექტი	მ-ბი	სტადია	ფ. №	რაოდ.
კონსტრუქტორი	ზ. ცომაია	სახურავის გეგმა საპროექტო	A2 1:200	არქ. პრო.	14	
შეასრულა	პ. აბრამიშვილი		2019 წ.			

ფასადი საპროექტო

ფასადი უზნაძის ქუჩის მხრიდან(**P-A** ღერძებში)





შპს "არდ ჯგუფი"			ალადაშვილის სახელობის კლინიკის რეკონსტრუქციის პროექტი			დამკვეთი: ალადაშვილის კლინიკა ქ.თბილისი ბეთანიელი	
დირექტორი	ა. ჯავახიძე						
არქიტ.არქ.	ა. ჯავახიძე		არქიტექტურული პროექტი	მ-ტი	სტადია	ფ. №	რაოდ.
კონსტრუქტორი	ბ. ცოფხაია						
			ფასადი საპროექტო A-P P-A	1:200	არქ. არდ.	15	
შესრულა							
				2019 წ.			

ფასადი საპროექტო

ფასადი 1-19 ღერძებში



ფასადი 19-1 ღერძებში

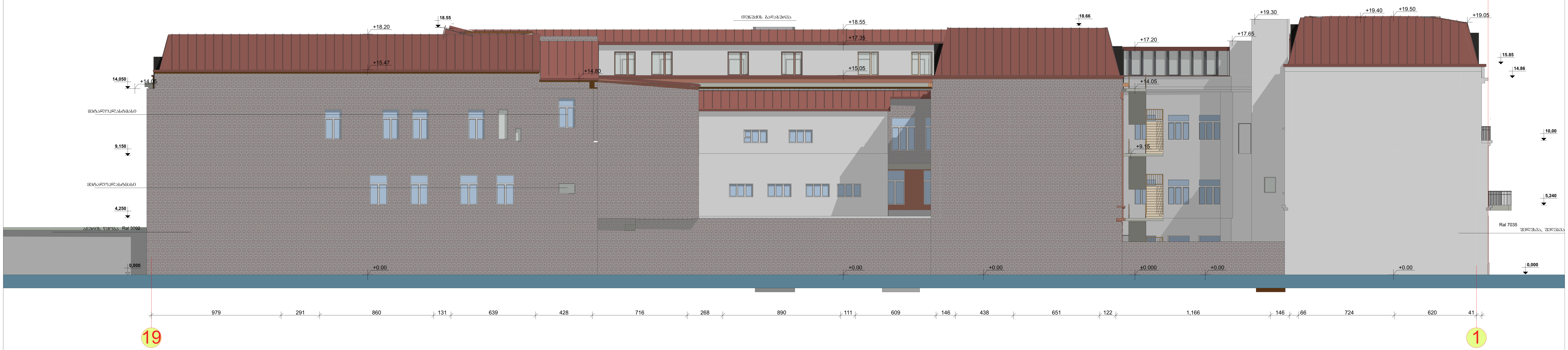

შპს "არდ ჯგუფი"			ალადაშვილის სახელობის კლინიკის რეკონსტრუქციის პროექტი			დამკვეთი: ალადაშვილის კლინიკა ქეთევან ბეთანელი
დირექტორი	პ. ჯავჯანიძე					
პრ.მთ.არქ.	პ. ჯავჯანიძე		არქიტექტურული პროექტი	მ-ბი	სტადია	ფ. № / რაოდ.
კონსტრუქტორი	გ. ცომაია		ფასადი საპროექტო 1-19 19-1	1:200	არქ. პრო.	16
შეასრულა	პ. აბრამიშვილი			2019 წ.		

ფასადი საპროექტო

ფასადი 1-19 ღერძებში



შპს "არდ ჯგუფი"			ალადაშვილის სახელობის კლინიკის რეკონსტრუქციის პროექტი			დამკვეთი: ალადაშვილის კლინიკა ქეთევან ბეთანელი	
დირექტორი	ა. ჯავახიძე		არქიტექტურული პროექტი	მ-ტი	სტადია	ფ. №	რაოდ.
პრემ.არძ.	ა. ჯავახიძე						
კონსტრუქტორი	ბ. ცოფხაია		სიმაღლის საანგარიშო სქემა	1:200	არქ. არდ.	17	
შესრულა							
				2019 წ.			



შპს "არდ ჯგუფი"			ალადაშვილის სახელობის კლინიკის რეკონსტრუქციის პროექტი			დამკვეთი: ალადაშვილის კლინიკა ქეთევან ბეთანელი	
დირექტორი	პ. ჭავჭანიძე						
პრ.მთ.არქ.	პ. ჭავჭანიძე		არქიტექტურული პროექტი	მ-ბი	სტადია	ფ. №	რაოდ.
კონსტრუქტორი	ბ. ცომაია		ჭრილი 1-1	1:200	არქ. პრო.	18	
შეასრულა				2019 ჳ.			

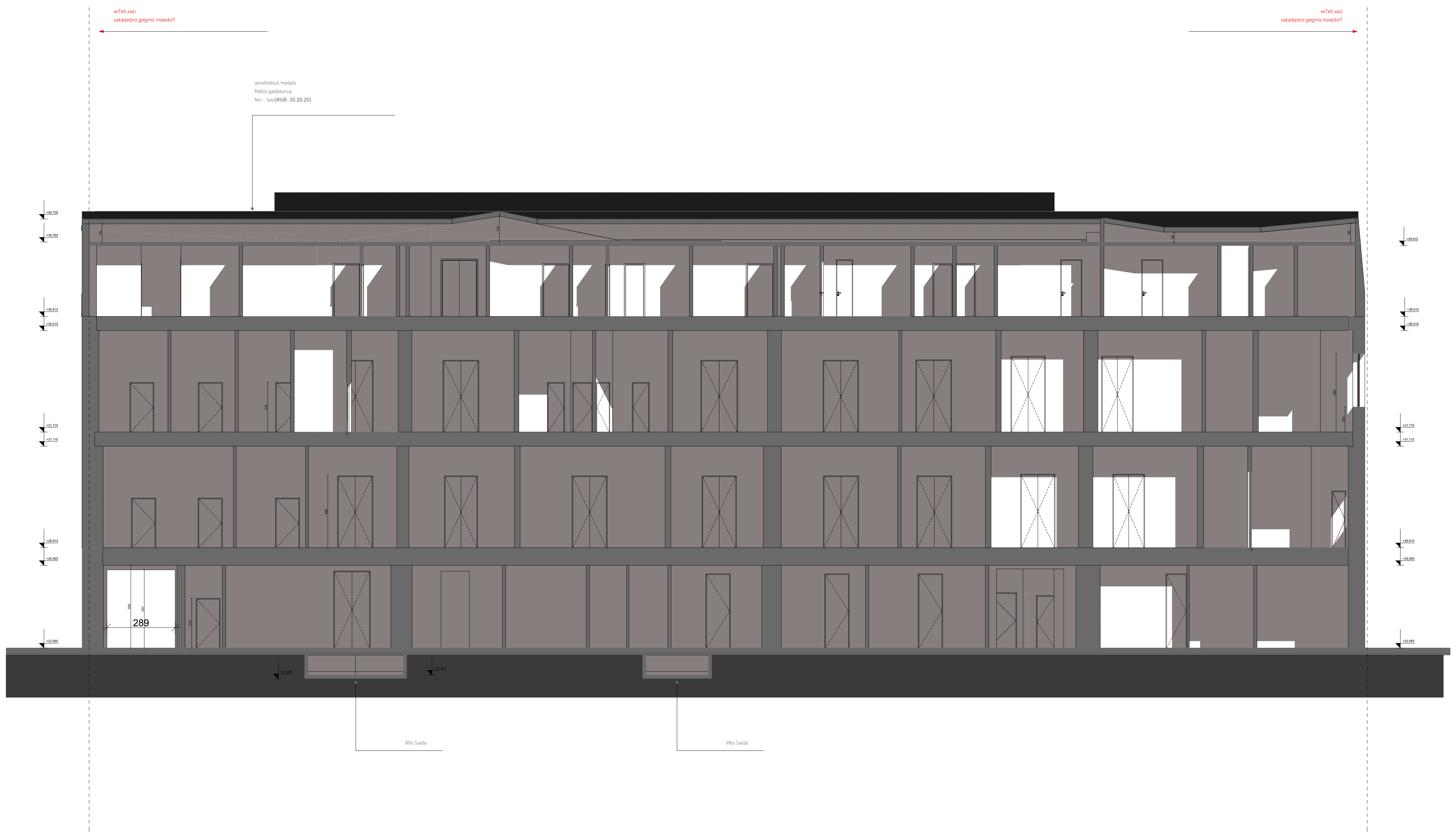

შპს "არდ ჯგუფი"			ალადაშვილის სახელობის კლინიკის რეკონსტრუქციის პროექტი			დამკვეთი: ალადაშვილის კლინიკა ქეთევან ბეთანელი	
დირექტორი	პ. ჭავჭანიძე						
პრ.მთ.არქ.	პ. ჭავჭანიძე		არქიტექტურული პროექტი	მ-ბი	სტადია	ფ. №	რაოდ.
კონსტრუქტორი	გ. ცომაია		ჭრილი 2-2	1:200	არქ. პრო.	19	
შეასრულა							
				2019 წ.			

ՀՀ ՇԵՆՔԱՇԻՆՈՒԹՅԱՆ ՆԱԽԱՐԱՐՈՒԹՅԱՆ ՔԱՂԱՔԱՇԻՆՈՒԹՅԱՆ ԵՎ ՀՈՂԱՅԻՆ ԿԱՌԱՎԱՐՄԱՆ ՊԵՏԱԿԱՆ ԾԱՌԱՅՈՒԹՅՈՒՆ				
ՀՀ ՇԻՐԱԿԻ ՄԱՐԶԻ ԳՅՈՒՄՐԻ ՀԱՄԱՅՆՔԱՊԵՏԱՐԱ

ანოდირებული მეტალის ფურცელი
--RAL 8007

შველერი
მუქი შავი-RAL 7021

+18.68

+17.45

+16.80

+17.70

+15.07

+17.45

+16.80

+16.80

+15.07

ფასადის მოსაპირკეთებელი
დეკი --RAL 8025

ალუმინის ფანჯრები
--RAL 7021

ფასადის მოსაპირკეთებელი
დეკი --RAL 8007

+0.00

შპს "არდ ჯგუფი"		
დირექტორი	ა. ჯავჯანიძე	
არ.მთ.არქ.	ა. ჯავჯანიძე	
კონსტრუქტორი	გ. ცომაია	
შესასრულა		

ალადაშვილის სახელობის კლინიკის რეკონსტრუქციის პროექტი

დამკვეთი: ალადაშვილის კლინიკა ქეთევან ბეთანელი

არქიტექტურული პროექტი	მ-ბი	სტადია	ფ. №	რაოდ.
ფოტომონტაჟი-1	1:200	არქ. პრო.	21	
	2019 წ.			



შპს "არდ ჯგუფი"			ალადაშვილის სახელობის კლინიკის რეკონსტრუქციის პროექტი			დამკვეთი: ალადაშვილის კლინიკა ძმები ბეთანელი	
დირექტორი	ა. ჯავახიძე		არქიტექტურული პროექტი	მ-ბი	ხტადია	ფ. №	რაოდ.
პრ.მთ.არქ.	ა. ჯავახიძე		ფოტომონტაჟი-2	1:200	არქ. პრო.	22	
კონსტრუქტორი	ბ. ცომაია						
შესასრულა				2019 წ.			

ՀԱՅԱՍՏԱՆԻ	Հ. ՀԱՅԱՍՏԱՆ	
ԱՐԱՐԱՏԻ	Հ. ԱՐԱՐԱՏ	
ՍՅՈՒՆԻՔԻ	Հ. ԿԻՐԱՆԱՆ	
ՏԱՎՈՒՇԻ		

ՀԱՅԱՍՏԱՆԻ ՀԱՆՐԱՊԵՏՈՒԹՅԱՆ ԱՐՄԱՎԻՐԻ ՄԱՐԶԱՅԻՆ ՀԱՄԱԼՍԱՐԱՆ ՀԱՄԱԼՍԱՐԱՆԻ ԱՇԽԱՏԱՆՔԱՅԻՆ ԽՄԲԻ ՆԱԽԱԳԻԾ				
ՀՀ ԱՐՄԱՎԻՐԻ ՄԱՐԶԻ ԱՐՄԱՎԻՐ ՔԱՂԱՔԻ ՀԱՍՑԵՈՒՄ ԳՈՐԾԱՐԱՆԱՅԻՆ ՀՐԱՊԱՐԱԿԻ ՇԻՆՈՒԹՅԱՆ ՀԱՍԱՐԱԿԱԿԱՆ ՆՊԱՏԱԿԻ ՎԵՐԱԿԱՆԳՆՈՒՄ

