ტოპო გეგმა

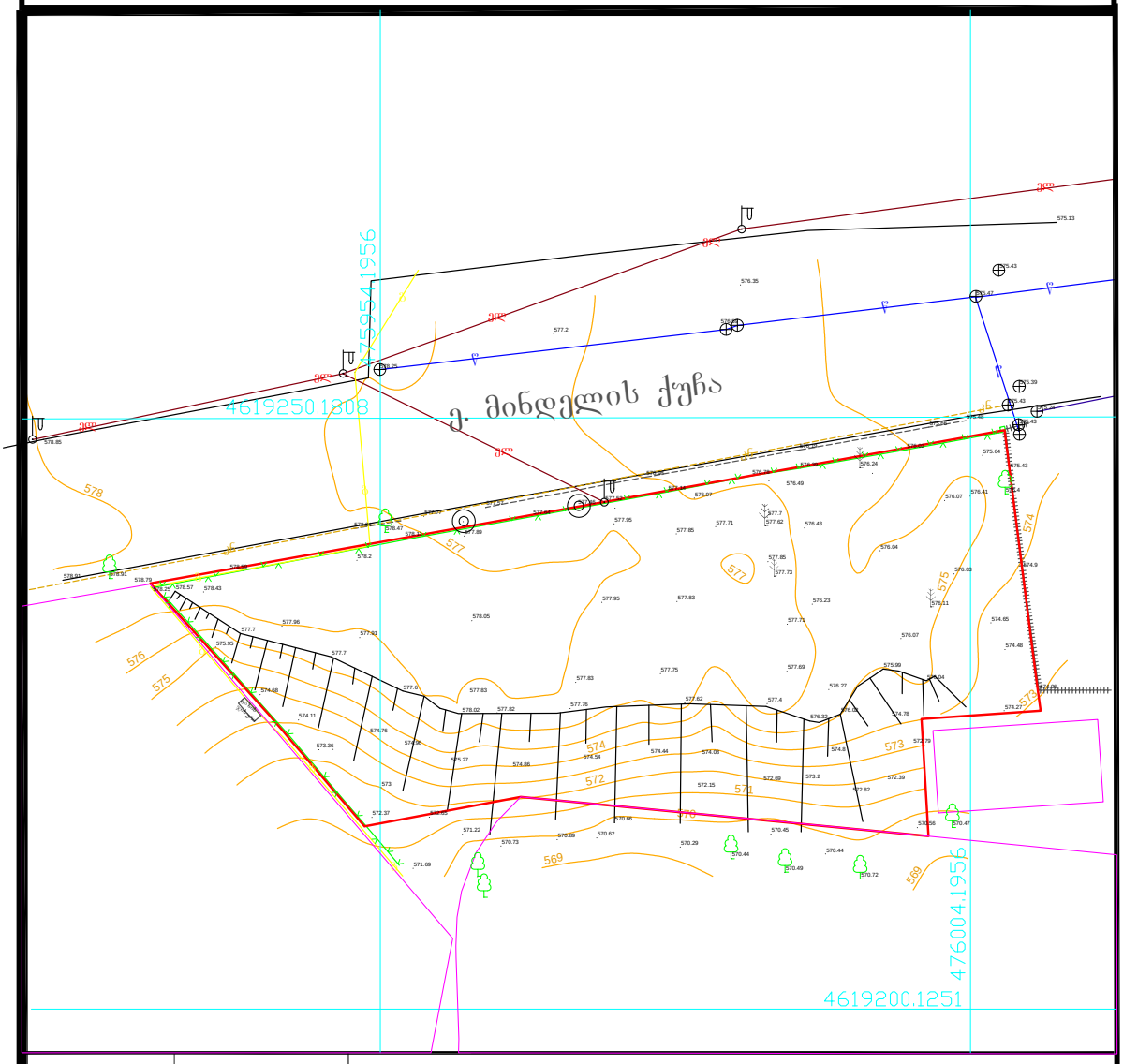

პირობითი აღნიშვნები

ნაკვეთის საკ. კოდი 01.14.05.006.096

აზომილი ფართობი	1697კვ.მ.	შ.პ.ს „იზოგრაფკი"	
მიწის ნაკ. დანიშნულება.	არასასოფლო-სამეურნეო	საიდ.კოდი 400137838	
მისამართი	ქ.ბათუმი, ქ.მინდელი/ქ.ბათუმის ქ.მინდელი მიმდებარედ	აზომა	გ.თამარაშვილ
		დახაზა	გ.თამარაშვილი
05.03.2017 წ.	მასშტაბი 1:500	დაინტერესებული პირი	შ.პ.ს „ინსტა"

elleven
architecture | interior | landscape

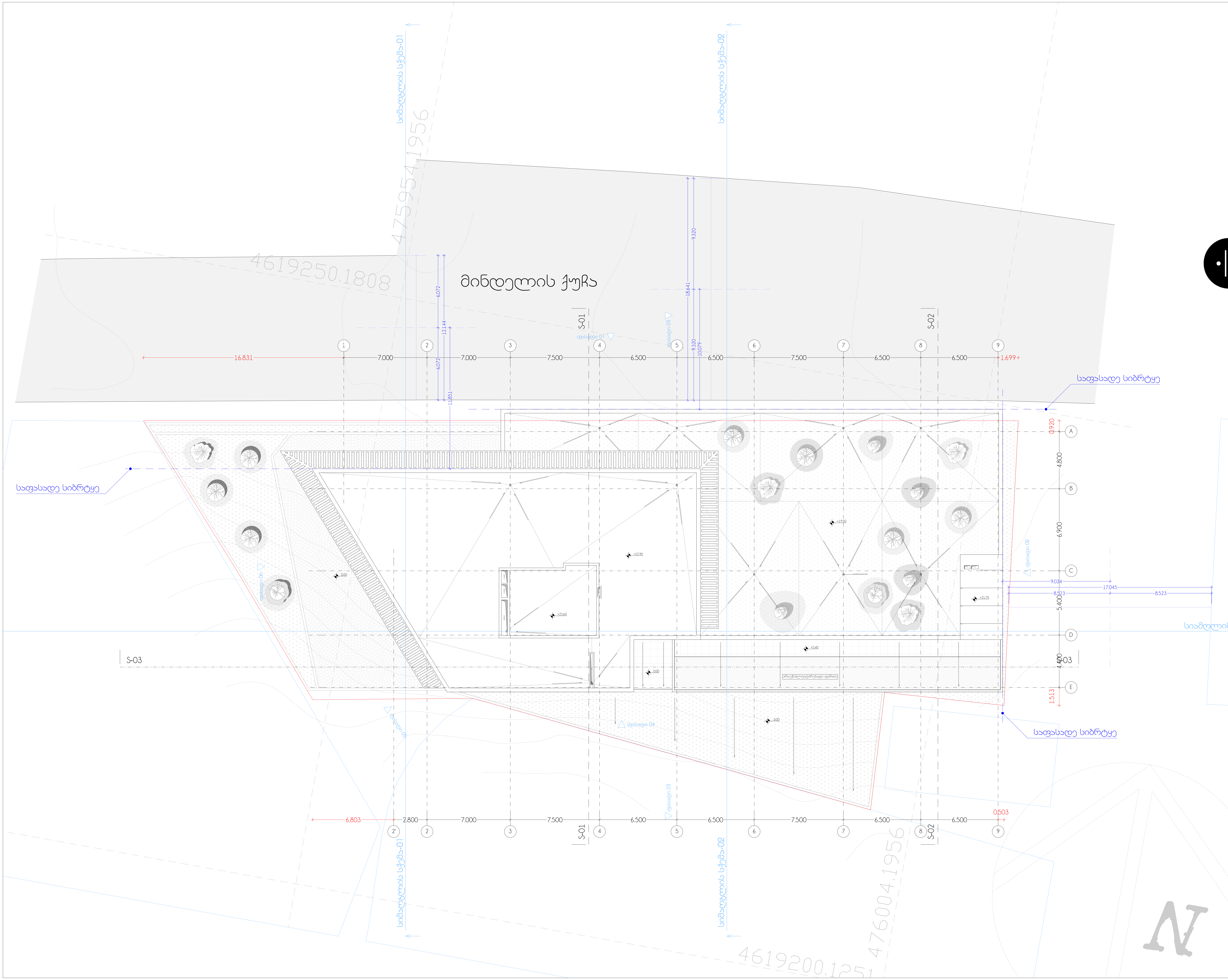

elleven
architecture | interior | landscape

- პროექტი - e-19-11/1
  საოფისე / კომერციული

- პროექტის მისამართი
  ქ. თბილისი, ქუჩა მინდელი
  ს/კ № 01.14.05.006.096

- მთავარი არქიტექტორი
  სოფი ხოჯავა

- არქიტექტორი
  სანდრო ხაბელაშვილი

- შენიშვნები

* ზომები მოცემულია სანტიმეტრებში
* ნახაზზე ყველა ცვლილება მშენებლობისას შეთანხმებული უნდა იყოს პროექტის ავტორთან
* გეგმები არ არის დამუშავებული ზომებში მეათედის სიზუსტით, აკვაპანელის გაბარიტული ზომის გამო. ტიხრები და სხვა დეტალების ზომები მიბმულია კოლონებს
* სათვასადე სიბრტყის გადახურვის ფილიდან მაქსიმალურ გამოსვლად გათვალისწინებულია 13სმ
* EQUITONის ფირმის სათვასადე ფილები შენობის პერიმეტრზე კუთხეებში შეუღლების კვანძი გათვალისწინებული იყოს 45 გრადუსში

- ნახაზი
  გენგეგმა

- მასშტაბი
  1/200

ფორმატი A2

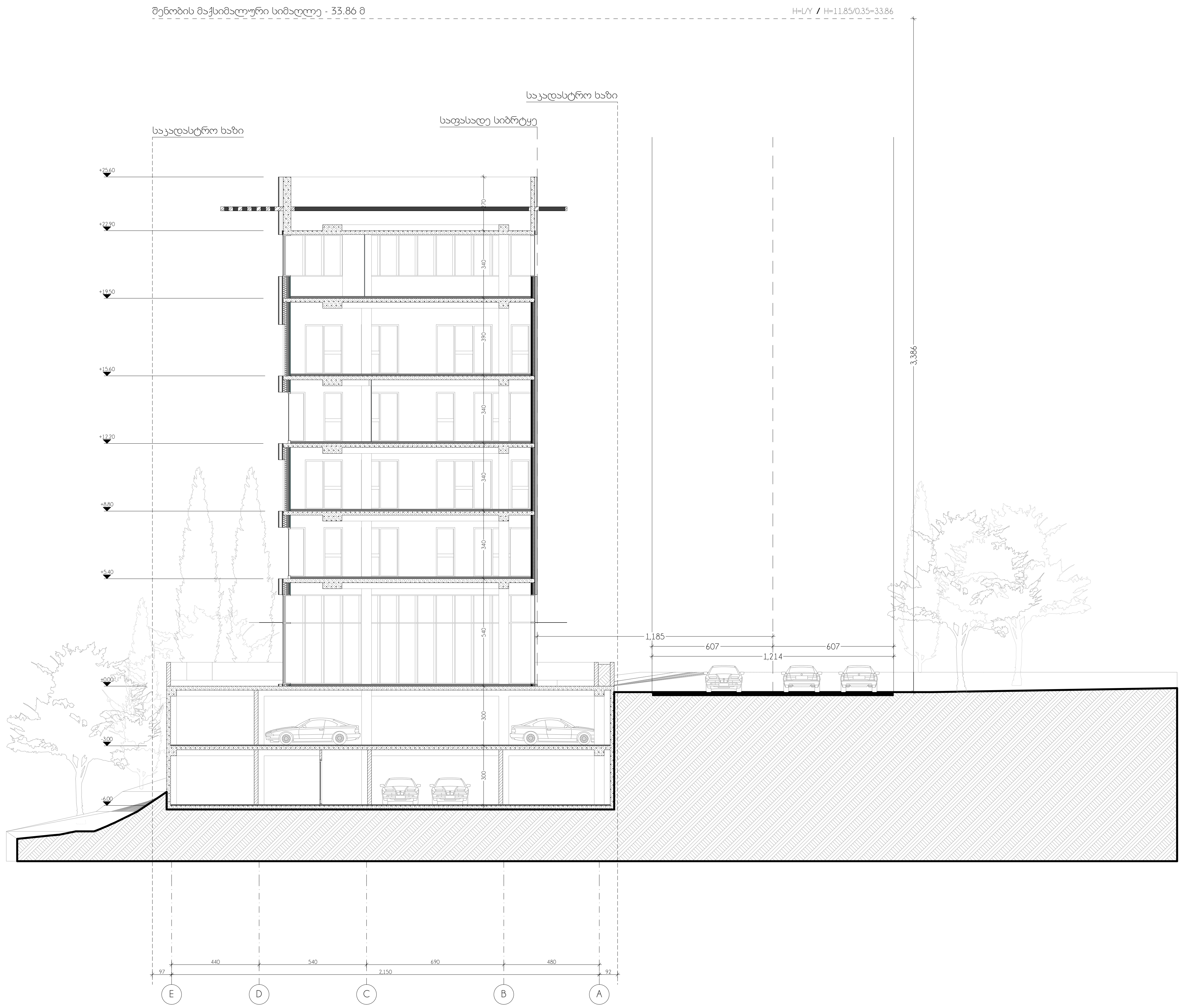

elleven
architecture | interior | landscape

- პროექტი - e-19-11/1

  საოფისე / კომერციული

- პროექტის მისამართი

  ქ. თბილისი, ქუჩა მინდელი
  ს/კ № 01.14.05.006.096

- მთავარი არქიტექტორი

  სოფი ხოჯავა

- არქიტექტორი

  სანდრო ხაბელაშვილი

- შენიშვნები

  * ზომები მოცემულია სანტიმეტრებში
  * ნახაზზე ყველა ცვლილება მშენებლობისას შეთანხმებული უნდა იყოს პროექტის ავტორთან
  * გეგმები არ არის დამუშავებული ზომებში მეათედის სიზუსტით, აკვაპანელის გაბარიტული ზომის გამო. ტიხრები და სხვა დეტალების ზომები მიბმულია კოლონებს
  * საფასადე სიბრტყის გადახურვის ფილიდან მაქსიმალურ გამოსვლად გათვალისწინებულია 13სმ
  * EQUITONის ფირმის საფასადე ფილები შენობის პერიმეტრზე კუთხეებში შეულლების კვანძი გათვალისწინებული იყოს 45 გრადუსში

- ნახაზი

  სიმაღლის სქემა 01

- მასშტაბი

  1/200

ფორმატი A2

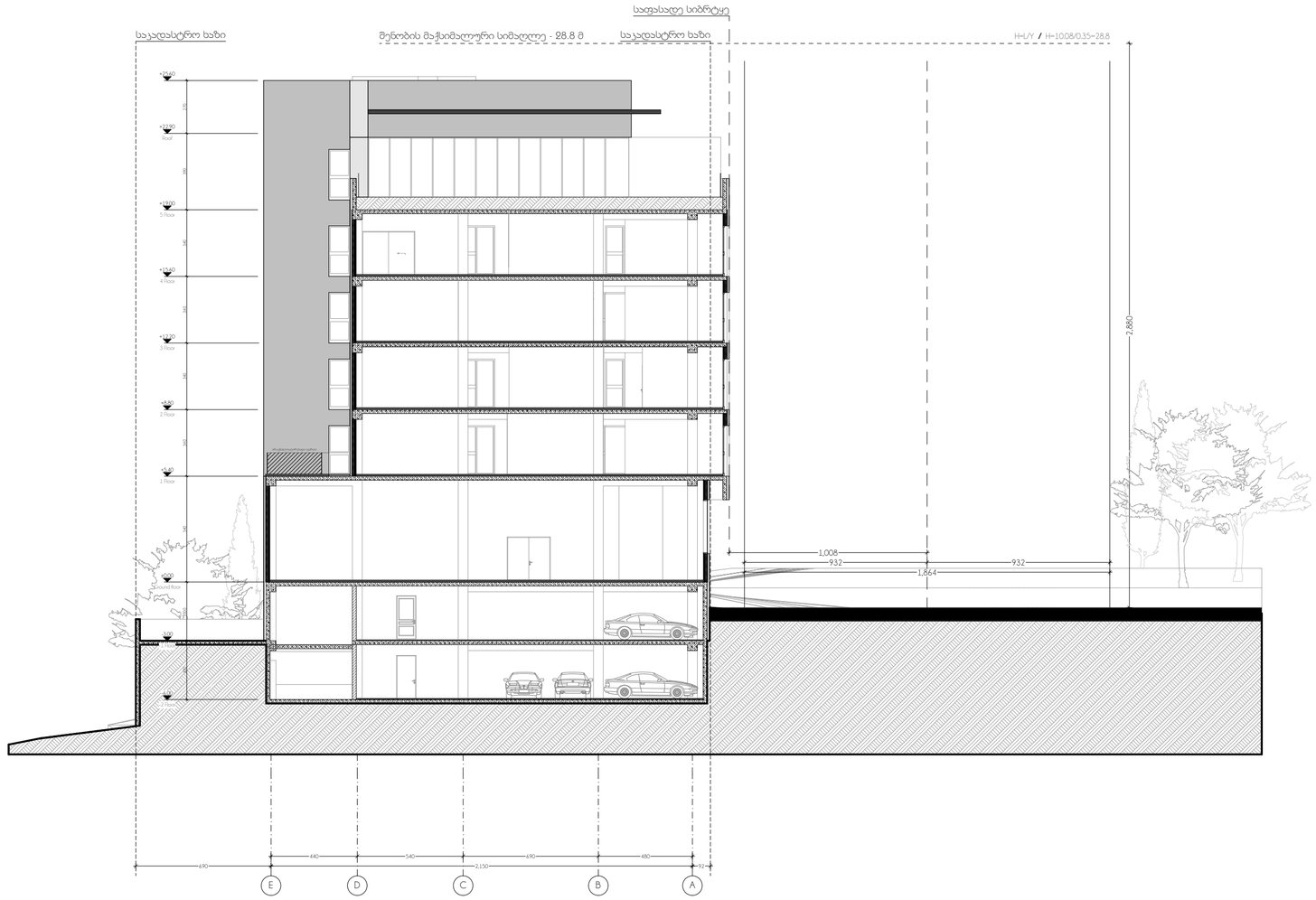

elleven
architecture | interior | landscape

- პროექტი - e-19-11/1
  საოფისე / კომერციული
- პროექტის მისამართი
  ქ. თბილისი, ჭოჭა მინდელი
  ს/კ № 01.14.05.006.096
- მთავარი არქიტექტორი
  სოფო ხოჭავა
- არქიტექტორი
  სანდრო ხაბელაშვილი
- შენიშვნები
  - ზომები მოცემულია სანტიმეტრებში
  - ნახაზზე ყველა ცვლილება მშენებლობისას შეთანხმებული უნდა იყოს პროექტის ავტორთან
  - გეგმები არ არის დამუშავებული ზომებში მეათედის სიზუსტით, აკვანჰანელის გაბარიტული ზომის გამო. ტიხრები და სხვა დეტალების ზომები მიბმულია კოლონებს
  - სათვასადე სიბრტყის გადახურვის ფილიდან მაქსიმალურ გამოსვლად გათვალისწინებულია 15სმ
  - EQUITONის ფირმის სათვასადე ფილები შენობის ჰერიმეტრზე კუთხეებში შეუღლების კვანძი გათვალისწინებული იყოს 45 გრადუსში
- ნახაზი
  სიმაღლის სქემა 02
- მასშტაბი
  1/200

ფორმატი A2

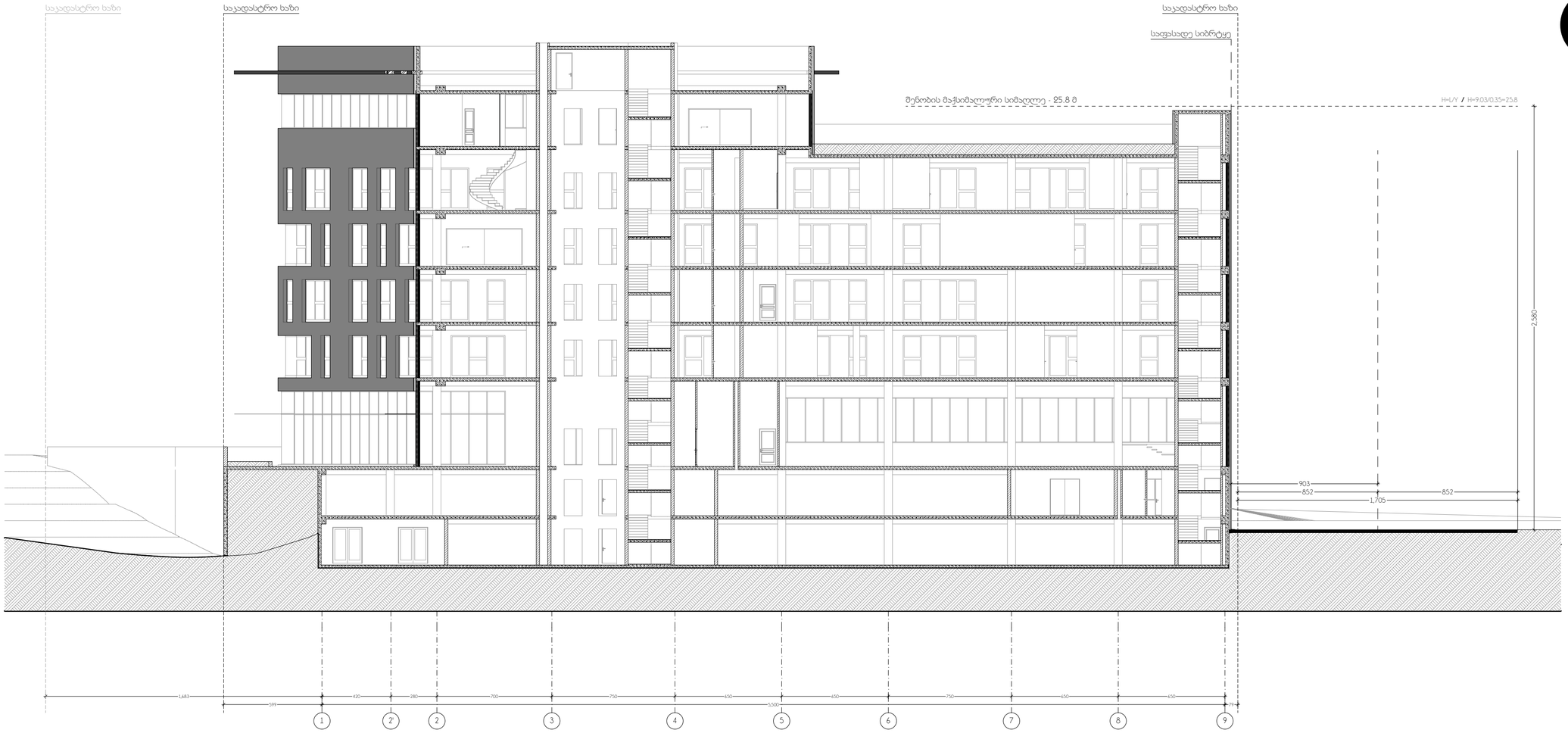

elleven
architecture | interior | landscape

- პროექტი - e-19-11/1
  საოფისე / კომერციული
- პროექტის მისამართი
  ქ. თბილისი, ჭოჭა მინდელი
  ს/კ № 01.14.05.006.096
- მთავარი არქიტექტორი
  სოფო ხოჭავა
- არქიტექტორი
  სანდრო ხაბელაშვილი
- შენიშვნები
  - ზომები მოცემულია სანტიმეტრებში
  - ნახაზზე ყველა ცვლილება მშენებლობისას შეთანხმებული უნდა იყოს პროექტის ავტორთან
  - გეგმები არ არის დამუშავებული ზომებში მიათვლის სიზუსტით, აკვაპანელის გაბარიტული ზომის გამო. ტიხრები და სხვა დეტალების ზომები მიბმულია ჯოლონებს
  - სათვასადე სიბრტყის გადახურვის ფილიდან მაქსიმალურ გამოსვლად გათვალისწინებულია 1.5მ
  - EQUITONის ფირმის სათვასადე ფილები შენობის ჰერიმეტრზე კუთხეებში შეუღლების ვანძი გათვალისწინებული იყოს 45 გრადუსში
- ნახაზი
  სიმაღლის სქემა 03
- მასშტაბი
  1/200

ფორმატი A2