ქალაქ თბილისის მუნიციპალიტეტის მერია

# საფინანსო საქალაქო სამსახური

წერილის ნომერი: **11-01200091099**
თარიღი: **09/01/2020**
პინი: **8259**

**ადრესატი:** შპს ბრაუნი
**საიდენტიფიკაციო ნომერი:** 406131662
**მისამართი:** ნავთლუღის 1 დასახლება, 1 შესახვევი, #1

გადაამოწმეთ: **document.municipal.gov.ge**

ქალაქ თბილისის მუნიციპალიტეტის მერიის საფინანსო საქალაქო სამსახური თქვენს 2019 წლის 13 ნოემბრის №10/01193171457-11 წერილთან დაკავშირებით, სადაც ითხოვთ სპეციალური (ზონალური) შეთანხმების მოსაკრებლის ოდენობის გაანგარიშებას, გაცნობებთ, რომ ქალაქ თბილისის მუნიციპალიტეტის მერის 2019 წლის 9 ივლისის №ბ01.01191907 ბრძანებისა და ქალაქ თბილისის მუნიციპალიტეტის მერიის ურბანული განვითარების საქალაქო სამსახურის 2019 წლის 26 დეკემბრის №67-01193602147 წერილის და თანდართული მონაცემების მიხედვით, „ქალაქ თბილისის მუნიციპალიტეტის ტერიტორიაზე სპეციალური (ზონალური) შეთანხმების გაცემისთვის მოსაკრებლის განაკვეთების განსაზღვრისა და გადახდის ინსტრუქციის დამტკიცების შესახებ“ ქალაქ თბილისის მუნიციპალიტეტის საკრებულოს 2014 წლის 12 დეკემბრის №17-49 დადგენილებით დამტკიცებული ინსტრუქციის მე-3 პუნქტის შესაბამისად, ქალაქ თბილისის მუნიციპალიტეტის მერის 2019 წლის 9 ივლისის №ბ01.01191907 ბრძანებით გათვალისწინებულ ობიექტზე (საკადასტრო კოდი: № 01.19.39.029.046; ფართობი 2600 მ$^2$), სპეციალური (ზონალური) შეთანხმების მოსაკრებლის ოდენობა შეადგენს 17,680.00 (ჩვიდმეტი ათას ექვსას ოთხმოცი ლარი და 00 თეთრი) ლარს:

$X = L / K2 * (( K_2^1 - (K2 + K2\text{-ის } 20\ \%)) * S$ 17 : 2,5 * (( 4,0 – ( 2,5+0,5)) * 2600 = 17,680.00 ლარი

სადაც:

ა) X არის მოსაკრებლის ოდენობა;

ბ) სპეციალური (ზონალური) შეთანხმების გაცემისას არსებული 1 მ$^2$ მიწის ნაკვეთის ნორმატიული ფასი L არის - 17 ლარი;

გ) მიწის ნაკვეთისთვის სპეციალური (ზონალური) შეთანხმების საფუძველზე მისანიჭებელი განაშენიანების ინტენსივობის კოეფიციენტი $K_2^1$ არის - 4,0;

დ) მიწის ნაკვეთისათვის დადგენილი განაშენიანების ინტენსივობის კოეფიციენტი K2 არის - 2,5;

ე) სამშენებლო მიწის ნაკვეთის ფართობი S არის - 2600 მ$^2$.

გადახდის რეკვიზიტები:

· მიმღები: სახელმწიფო ხაზინა, ხაზინის ერთიანი ანგარიში არასაგადასახადო შემოსულობები;

· ბიუჯეტის შემოსულობების სახაზინო კოდი: 300 77 3191 „მოსაკრებელი სპეციალური (ზონალური) შეთანხმების გაცემისათვის“;

· გადახდის დანიშნულება: ბრძანების ნომერი, საკადასტრო კოდი და დამატებითი ინფორმაცია.

გაიოზ თალაკვაძე

პირველადი სტრუქტურული ერთეულის ხელმძღვანელი (საქალაქო სამსახურის უფროსი)

გამოყენებულია კვალიფიციური ელექტრონული ხელმოწერა/ელექტრონული შტამპი

**საგადასახადო დავალება**
**Payment Order**

# 0 GEL

ს.ს. „თიბისი ბანკი“

თარიღი / Date: 13/01/2020

13/01/2020 3:46:57 PM

| | |
|---|---|
| გადამხდელი / sender | რეფერენსი / Ref. Num. |
| შპს ბრაუნი, 406131662 | 3127768364 |
| გადამხდელის ანგარიში / Sender's Account: GE19TB7810536050100001 | თანხა / Amount |
| გადამხდელის ბანკი / Sender's bank — ბანკის კოდი / Bank Code | 17,680.00 GEL |
| სს თიბისი ბანკი — TBCBGE22 | |
| ინფორმაცია პირზე, რომლის მაგივრადაც სრულდება გადახდა<br>inforamtion on a person on behalf of whom the payment is made | თანხა სიტყვიერად<br>Amount in words |
| დასახელება / Name: შპს ბრაუნი, 406131662 | ჩვიდმეტი ათას ექვსას ოთხმოცი ლარი 00 თეთრი |
| საიდენთიფიკაციო კოდი / Sender"s Tax Code: 406131662 | |
| მიმღები / ReceIver | გადარიცხვის საკომისიო<br>Transfer Fee |
| ხაზინის ერთიანი ანგარიში. სხვა შემოსულობები (თვითმმართველი ქალაქი თბილ | 10.61 GEL |
| მიმღების ანგარიში / სახაზინო კოდი Receiver's Acc. /Treasury Code: 300773191 | |
| მიმღები ბანკი / ხაზინა Receiver's Bank / Treasury — ბანკის კოდი / Bank Code | ბანკში საგადახდო დავალების მიღების/წარდგენის თარიღი/Document submission/receiving date |
| ფინანსთა სამინისტროს სახაზინო სამსახური — TRESGE22 | 13/01/2020 |
| გადახდის დანიშნულება / Operation Details | |
| მოსაკრებელი სპეციალური (ზონალური) შეთანხმების გაცემისათვის | ხელმოწერა<br>Signature |
| დამატებითი ინფორმაცია / Additional information | |
| წერილის N:11-01200091099 გაცემის მოსაკრებელი | |

3127768364

TBCBGE22 0760003

ხელმოწერები
Signatures

ამ დოკუმენტის ხელმოწერით კლიენტი ადასტურებს, რომ: დეტალურად იცნობს სს თიბისი ბანკის ფილიალებსა და ინტერნეტ გვერდზე www.tbcbank.ge განთავსებული საბანკო ოპერაციების წარმოების შესახებ ხელშეკრულების პირობებს (ამ ხელშეკრულებაში შეტანილ ყველა ცვლილებასა და დამატებას) და ეთანხმება მათ, რითაც უერთდება ზემოხსენებულ ხელშეკრულებას.საგადახდო დავალების საკომისიოს დათვლის პრინციპი შეგიძლიათ იხილოთ ბანკის ინტერნეტ გვერდზე: www.tbcbank.ge

მეტი ვიდრე უბრალოდ წყალი
MORE THAN JUST WATER

№ OG19-0360152  D 31.12.2019

შპს „ბრაუნი"
მისამართი: ნავთლუღის 1-ლი ღას. 1 შეს. N1; ბინა41
ტელეფონი: 598 44 00 58

შპს „ჯორჯიან უოთერ ენდ ფაუერმა" (შემდგომში „კომპანია") განიხილა თქვენი განცხადება („კომპანიაში" რეგისტრირებული IN19-0358983, დათარიღებული 26/12/2019წ.) სუხიშვილის ქ. N7-ში (ს/კ 01.19.39.029.046) საცხოვრებელი კორპუსის მშენებლობის გენ. გეგმის შეთანხმების შესახებ.

გაცნობებთ, რომ ზემოაღნიშნული მისამართის მიმდებარედ გადიენება „კომპანიის" ბალანსზე რიცხული წყალსადენის D=100 მმ-იანი ქსელი, რომელის მიმართ დაცული უნდა იყოს საქართველოში მოქმედი სამშენებლო ნორმებით და წესებით დადგენილი მოთხოვნები.

გაცნობებთ, რომ თქვენს მიერ წარმოდგენილი გენ. გეგმა შეთანხმებულია „კომპანიის" შესაბამის სამსახურთან. „კომპანია" არ არის წინააღმდეგი განახორციელოთ სამშენებლო სამუშაოები წარმოდგენილი გენ. გეგმის შესაბამისად.

ასევე გაცნობებთ, რომ საპროექტო ტერიტორიაზე შესაძლებელია გადიოდეს კერძო მფლობელობაში არსებული წყალსადენ-წყალარინების ქსელები, რომელთა შესახებ „კომპანია" ინფორმაციას არ ფლობს.

ქსელის დაზიანების თავიდან აცილების მიზნით სამუშაოების დაწყების წინ გთხოვთ, დაუკავშირდეთ „კომპანიის" წარმომადგენელს:

ისანი-სამგორის ბიზნეს ცენტრის მენეჯერი ლევან გაგნიძე, ტელ: 591 70 75 06.

პატივისცემით,

გიორგი სვანიშვილი
კომერციული დირექტორი

შემსრულებელი: ჯ. [illegible]; [illegible]
ტელეფონი: 293 11 11 (11 27); (21 02)

N

სუხიშვილის ქუჩა

4

4

5

5

5

1

2

3

მიშენება

მიშენება

9ქს

ელექტრული მიდგმანი

ექსპლიკაცია
1. A ბლოკი;
2. B ბლოკი;
3. სპვეში;
4. სატრანსპორტო გზა;
5. ღია პვტრსაღობმები.

შპს "ჯორჯიან უოთერ ენდ ფაუერი"
ისანი-სამგორის ბიზნეს-ცენტრი
შეთანხმებულია
ხელმძღვანელი _____
რეგ. № "6" 27.12. 2019წ.
საჭიროებების დაწყების წინ გამოძახებულ
იქნას GWP-ს წარმომადგენელი
ტელ: 032 2 93 11 11

Sakhli.ge
ქ. თბილისი, ორხევისუბანი, მ-ნი სუხიშვილის ქუჩა, ბ/ნ 57-ტელ.
sakhli.ge@gmail.com

| | | |
|---|---|---|
| შემსრულებელი | ა. ქუთათელაძე | |
| პა. ინ. პრ. | ა. ქუთათელაძე | |
| პროექტირების | ლ.ნიკოლაიშვილი | |
| პროექტირების | ე.ბერიძე | |
| პა. ინ. ორგან. | ე. ნოზაძე | |
| შესრულება | ა. ქუთათელაძე | |

პროექტის საკელერთლება

მრავალბინიანი საცხოვრებელი სახლი, ქ. თბილისში, სუხიშვილის ქ. №7-ში

| პროექტმენეჯერული ნაწილი | შეკვ. | შ-ბი | მასშტაბი |
|---|---|---|---|
| გენგეგმა | ა-01 | 30 | 1:500 |
| | სტადია | | ე |

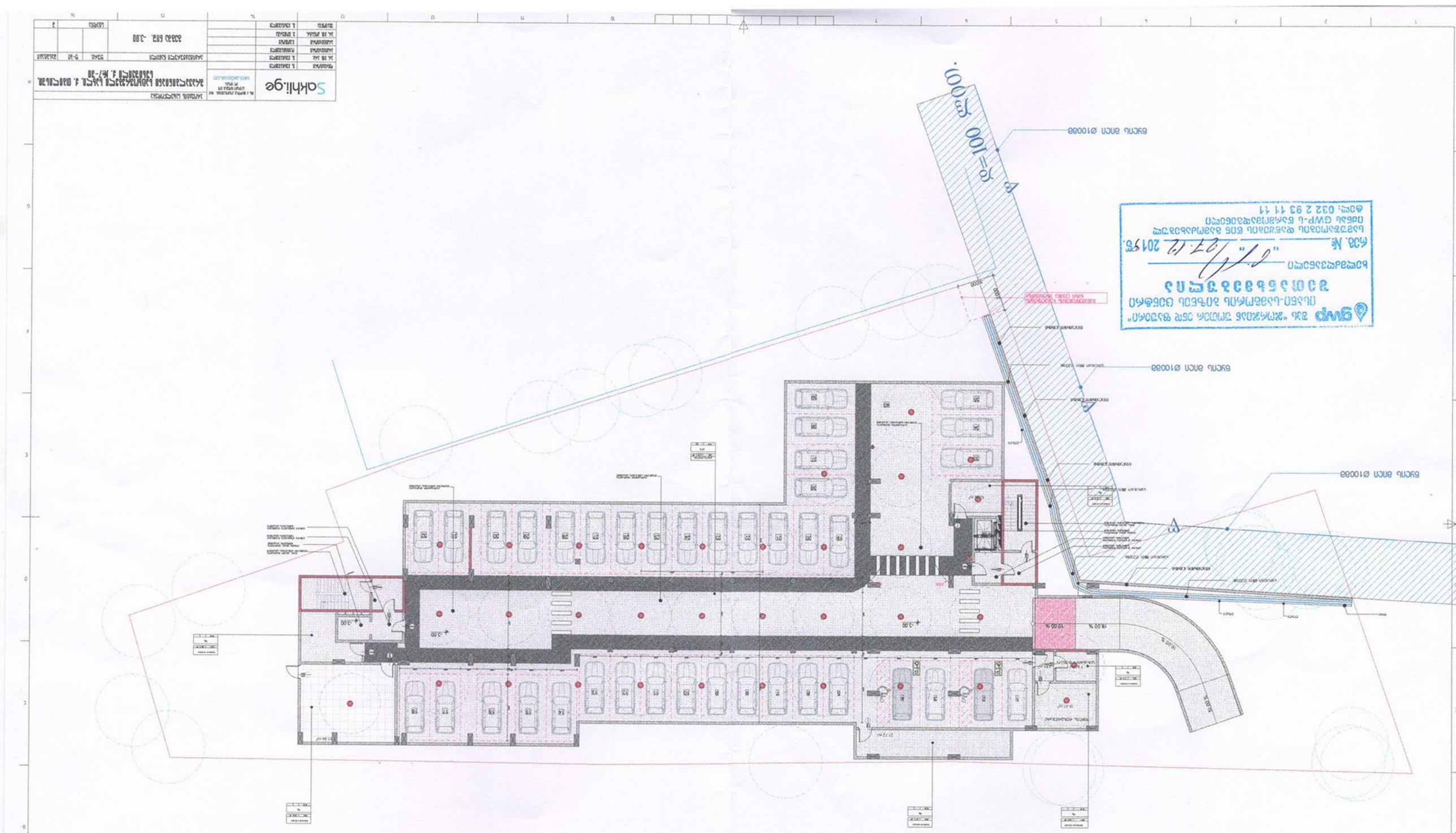
R=100 მ.
ნაგებობის ტერიტორიის საზღვარი
ნაგებობის ტერიტორიის საზღვარი
ნაგებობის ტერიტორიის საზღვარი

№ 0619-0352136 D 12.12.2019

შპს „ბრაუნი“/ლევან ნასყიდაშვილს
მისამართი: ნავთლუღის 1-ლი დასახლება, შესახვევი I, #1, ბინა #41
ტელეფონი: 598 44 00 58

შპს ,,ჯორჯიან უოთერ ენდ ფაუერმა“ (შემდგომში ,,კომპანია“) განიხილა თქვენი განცხადება (,,კომპანიაში“ რეგისტრაციის #IN№19-0350067, თარიღი: 05/12/2019წ.) სუხიშვილის ქ. #7-ში მდებარე მიწის ნაკვეთზე საკ. კოდი N01.19.39.029.046 მიწისქვეშა კომუნიკაციების ადგილმდებარეობის შესახებ.

გაცნობებთ, რომ როგორც ადგილზე შემოწმებით დადგინდა, ზემოაღნიშნულ მიწის ნაკვეთზე საკ. კოდი N01.19.39.029.046 გაედინება შპს ,,ჯორჯიან უოთერ ენდ ფაუერის“ ბალანსზე რიცხული წყალსადენის D=100 მმ-იანი ქსელი. (იხილეთ სიტუაციური ნახაზი)

გასათვალისწინებელია, რომ წყალსადენ-წყალარინების ქსელებთან დაკავშირებით მოქმედებს კანონმდებლობით დადგენილი რეგულაციები, რომელთა შესრულებაც სავალდებულოა ყველა ფიზიკური და იურიდიული პირისთვის.

საქართველოს შრომის, ჯანმრთელობისა და სოციალური დაცვის მინისტრის 2001 წლის 16 აგვისტოს N297/ნ ბრძანებით დამტკიცებული „გარემოს ხარისხობრივი მდგომარეობის ნორმების“ დანართი 5-ის („წყალმომარაგების წყაროებისა და სასმელ-სამეურნეო დანიშნულების წყალსადენების სანიტარული დაცვის ზონები. სანიტარული წესები და ნორმები. სანწდან 2.1.4. 000 – 00“), სამშენებლო ნორმების და წესების (სანდაწ 2.04.02-84) და აგრეთვე, „კომპანიის“ ტექნიკური საბჭოს 2017 წლის 11 აგვისტოს გადაწყვეტილების (ოქმი N8) და ტექნიკური საბჭოს 2017 წლის 4 ოქტომბრის გადაწყვეტილების (ოქმი N12) თანახმად, წყალსადენ-კანალიზაციის მილებთან მიმართებაში დადგენილია სანიტარული უსაფრთხოების ზოლი, რომლის არეალი აითვლება წყალსადენ-წყალარინების ქსელებიდან ორივე მხარეს: თუ მშრალი გრუნტია - არანაკლებ 10 მ-ისა, როცა წყალსადენ-წყალარინების ქსელების დიამეტრი 1000 მმ-მდეა და არანაკლებ 20 მ-ისა, როცა წყალსადენ-წყალარინების ქსელების დიამეტრი 1000 მმ-ზე მეტია, ხოლო გრუნტის წყლების არსებობისას, არანაკლებ 50 მ-ისა, მილის დიამეტრის მიუხედავად. ზემოაღნიშნული ნორმების საფუძველზე, სანიტარული დაცვის ზოლებში იკრძალება ნაგავსაყრელების, საასენიზაციო მინდვრების, სასაფლაოების, ცხოველთა სამარხების, ავტოგასამართი (ბენზინგასამართი) სადგურების მოწყობა და ფუნქციონირება. სანიტარული დაცვის ზოლებში, აგრეთვე, იკრძალება ნებისმიერი იმ სამრეწველო და სასოფლო-სამეურნეო საწარმოს მოწყობა და ფუნქციონირება,

რომელმაც შესაძლებელია გააუარესოს ნიადაგისა და გრუნტის წყლების სანიტარული მდგომარეობა.

რაც შეეხება სამშენებლო ნორმებით და წესებით (სნდაწ II-89-80; სნდაწ 2.07.01-89) დადგენილ რეგულაციებს, მანძილი (დაშორება) ჰორიზონტალურად ქსელებიდან ნებისმიერ შენობა-ნაგებობებამდე უნდა იყოს: წყალსადენის და წნევიანი წყალარინების შემთხვევაში - არანაკლებ 5 მეტრი, ხოლო თვითდენითი წყალარინების შემთხვევაში - არანაკლებ 3 მეტრი. შესაბამისად, მოცემულ არეალში, წყალსადენის ქსელებიდან 5 მეტრამდე მანძილზე, ხოლო წყალარინების ქსელებიდან 3 მეტრამდე მანძილზე ნებისმიერი მშენებლობა დაუშვებელია.

აღნიშნული წყალსადენის ქსელის გარშემო ტერიტორია ითვლება გაზრდილი რისკის ზონად, ამიტომ ,,კომპანიას“ აუცილებლად მიაჩნია წყალამრიდი ჯებირისა და სადრენაჟე არხის მოწყობა შენობა-ნაგებობებისათვის, რათა ქსელების დაზიანების შემთხვევაში თავიდან იქნას აცილებული შესაძლო ზარალის რისკი.

ამავე გარემოების გათვალისწინებით კომპანია გამორიცხავს მილსადენების ზონაში მრავალწლიანი ნარგავების დარგვას, ავტოსადგომების, სკვერების, ბავშვთა გასართობი მოედნების და კიდევ სხვა აქტიური საზოგადოებრივი სივრცეების მოწყობას.

თუ ფიზიკური/იურიდიული პირების მიერ არ იქნება დაცული ზემოაღნიშნული სანიტარული და სამშენებლო ნორმებისა და წესების მოთხოვნები, ისინი სრულად აგებენ პასუხს ამგვარი მოთხოვნების დარღვევის შედეგად დამდგარ ზიანზე, ხოლო მიწისქვეშა ქსელებზე მომხდარი ავარიის/დაზიანების შემთხვევაში, მათთვის მიყენებულ ზარალზე (ზიანზე) “კომპანია“ იხსნის ყოველგვარ პასუხისმგებლობას. ფიზიკური/იურიდიული პირების მიერ ზემოაღნიშნული სანიტარული და სამშენებლო ნორმებისა და წესების მოთხოვნების დარღვევის შემთხვევაში, “კომპანია“ იტოვებს უფლებას, მიმართოს ქ. თბილისის მუნიციპალიტეტის მერიის მუნიციპალურ ინსპექციას მშენებლობის აკრძალვის/შეჩერების მოთხოვნით.

ამასთანავე, ,,კომპანია“ გაცნობებთ, რომ განცხადებაში მითითებულ მიწის ნაკვეთზე შესაძლებელია გადიოდეს, სხვა, მესამე პირთა კერძო საკუთრებაში/მფლობელობაში არსებული წყალსადენ-წყალარინების ქსელები, რომელთა შესახებ კომპანია ინფორმაციას არ ფლობს.

დანართი: 1 (ერთი) ფურცელი

პატივისცემით,

გიორგი სვანიშვილი
კომერციული დირექტორი

შემსრულებელი: გ. მურღულია
ტელეფონი: 293 11 11 (2102)

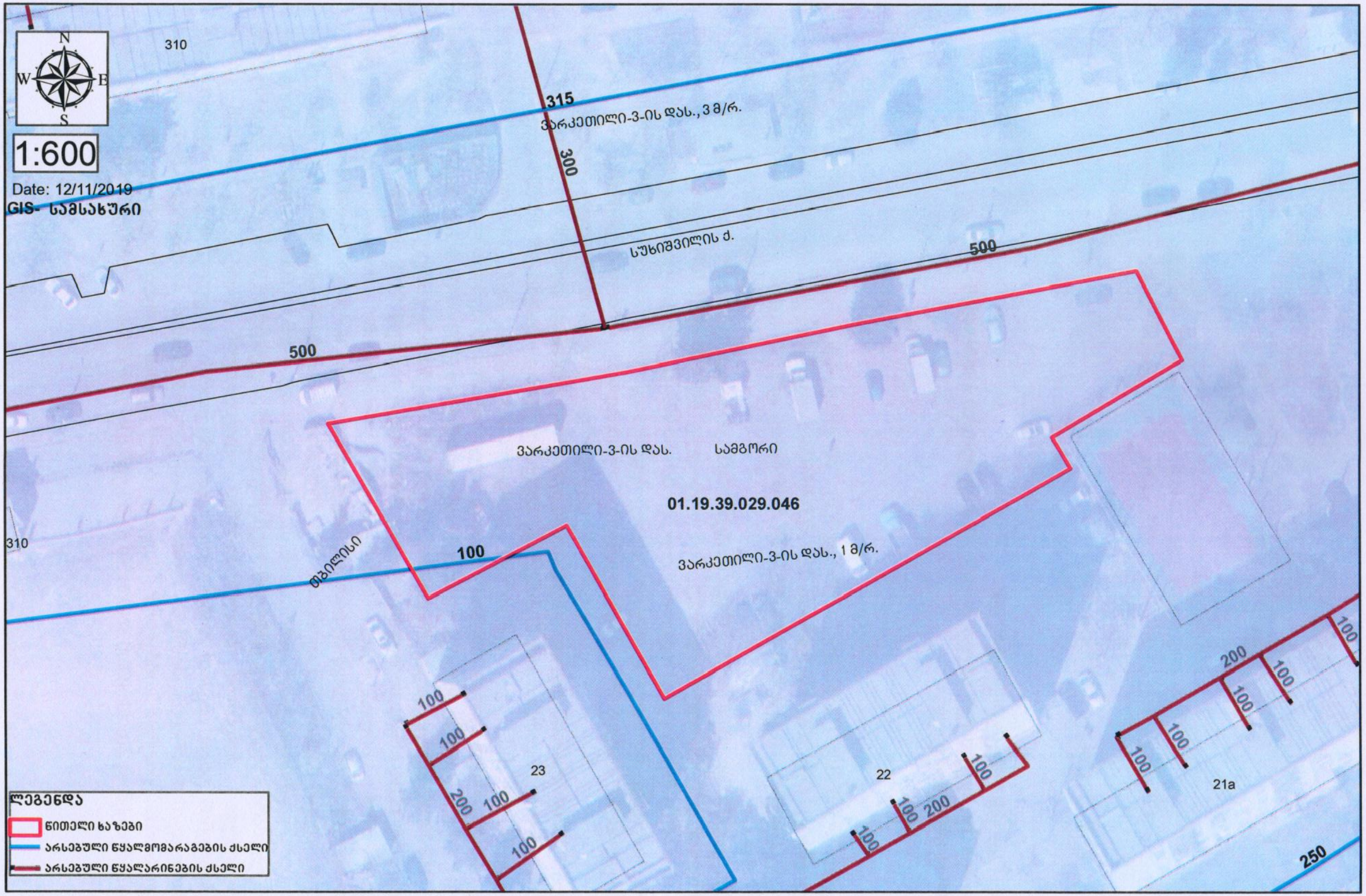
N
W
E
S
1:600
Date: 12/11/2019
GIS- სამსახური
310
315
ვარკეთილი-3-ის დას., 3 მ/რ.
300
სუხიშვილის ქ.
500
500
ვარკეთილი-3-ის დას.
სამგორი
01.19.39.029.046
ვარკეთილი-3-ის დას., 1 მ/რ.
310
თბილისი
100
100
100
200
100
100
23
22
100
100
200
100
100
100
200
100
100
100
21a
250
ლეგენდა
წითელი ხაზები
არსებული წყალმომარაგების ქსელი
არსებული წყალარინების ქსელი

საგადახდო დავალება # 247743998 Payment Order 4/9/2018 17:37:31

GEL

თარიღი Date 04/09/2018

ს.ს. "თიბისი ბანკის"

გადამხდელის დასახელება Sender

შპს ბრაუნი, 406131662

ანგარიში (დებეტი) Sender's Acc. GE19TB7810536050100001

გადამხდელის ბანკი Sender's Bank

ს.ს. "თიბისი ბანკის" ვარკეთილის სერვისცენტრი #1

ბანკის კოდი Bank Code TBCBGE22

ივსება მხოლოდ სახელმწიფო ხაზინაში გადახდების დროს

გადასახადის გადამხდელის დასახელება

საიდენტიფიკაციო კოდი Sender's Tax Code

საბიუჯეტო შემოსავლის სახა'ზ. კოდი Treasury Code

მიმღების დასახელება Receiver

გადარიცხვების სატრანზიტო ანგარიში

ანგარიში (კრედიტი) Receiver's Acc. GE38TB0000000450109777

მიმღების ბანკი Receiver's Bank

ბანკის კოდი Bank Code

გადახდის დანიშნულება Operation Details

TAS;406131662;300773090;AR1628173BP;თანხა:1456.97;საკ.:2.00

დამატებითი ინფორმაცია Additional Information

თანხა ციფრებით Amount in figures

1,456.97 GEL

თანხა სიტყვიერად Amount in words

ერთიათას ოთხას ორმოცდათექვსმეტი ქართული ლარი 97 თეთრი

ბანკის აღნიშვნები

ბანკში შემოსვლის თარიღი

04/09/2018

ქრისტინა დოლაბაძე

თიბისი ბანკი TBC BANK კოდი CODE TBCBGE22 248005

ხელმოწერა

ხელმოწერები / Signatures

ბ.ა. შტამპის ადგილი

ამ საბუთის ხელმოწერით კლიენტი ადასტურებს, რომ დეტალურად იცნობს სს "თიბისი ბანკის" ფილიალებსა და ინტერნეტ-გვერდზე www.tbcbank.ge განთავსებულ საბანკო ოპერაციების წარმოების შესახებ ხელშეკრულების პირობებს (ამ ხელშეკრულებაში შეტანილ ყველა ცვლილებასა და დამატებას) და ეთანხმება მათ, რითაც უერთდება ზემოხსენებულ ხელშეკრულებას. ინფორმაცია საკომისიოს შესახებ შეგიძლიათ იხილოთ ბანკის ინტერნეტ გვერდზე: www.tbcbank.ge

TBILISI MUNICIPALITY
LEGAL ENTITY OF PUBLIC LAW

PROPERTY MANAGEMENT AGENCY

ქ. თბილისის მუნიციპალიტეტის
საჯარო სამართლის იურიდიული პირი

ქონების მართვის სააგენტო

გაცნობის თარიღი

20.11.2018

გაცემის თარიღი

09.11.2018

| | |
|---|---|
| განხილვის საგანი : | ქონების გამოყენებაზე აქტის გამოცემა |
| დაინტერესებული პირი : | შპს ბრაუნი 406131662 |
| წარმოების საფუძველი : | განცხადება №: QN1638792 |
| გასაჩივრების წესი : | გაცნობიდან ერთი თვის ვადაში, ქ. თბილისის საქალაქო სასამართლოში (მისამართი: ქ. თბილისი, დავით აღმაშენებლის ხეივანი, მე-12 კმ. №6) |
| აქტის მოქმედების ვადა : | აქტი ძალაშია გამოქვეყნებისთანავე |

სააგენტოს გადაწყვეტილება № QN1638792

დაკმაყოფილდეს განმცხადებლის წერილობითი თხოვნა და მიეცეს თანხმობა ქ.თბილისის მუნიციპალიტეტის საკუთრებაში არსებული ხაზობრივი ნაგებობის (საკადასტრო კოდი:01.00.240) გამოყენებაზე, მის საკუთრებაში არსებულ ტერიტორიაზე (ს/კ: #01.19.39.029.046) სამშენებლო პროექტის შესათანხმებლად, ქ. თბილისის მუნიციპალიტეტის სსიპ - ქ. თბილისის მუნიციპალიტეტის არქიტექტურის სამსახურში წარსადგენად.

საფუძველი:

“ქალაქ თბილისის მუნიციპალიტეტის საჯარო სამართლის იურიდიული პირის – ქონების მართვის სააგენტოს მიერ გაწეული მომსახურებისა და დაჩქარებული მომსახურების საფასურის და ვადების განსაზღვრის შესახებ” ქალაქ თბილისის მუნიციპალიტეტის საკრებულოს 2014 წლის 22 დეკემბრის #19-74 დადგენილება; “ქალაქ თბილისის მუნიციპალიტეტის საჯარო სამართლის იურიდიული პირის – ქონების მართვის სააგენტოს წესდების (დებულების) დამტკიცების შესახებ” ქ. თბილისის მთავრობის 2014 წლის 22 დეკემბრის #19-73 დადგენილება; ,,ქალაქ თბილისის მუნიციპალიტეტის საჯარო სამართლის იურიდიული პირის – ქონების მართვის სააგენტოს დებულების დამტკიცების შესახებ” ქალაქ თბილისის მუნიციპალიტეტის საკრებულოს 2018 წლის 16 თებერვლის #13-42 დადგენილება

ქალაქ თბილისის მუნიციპალიტეტის მერია
გარემოს დაცვის საქალაქო სამსახური

წერილის ნომერი: **18-01181663480**

თარიღი: **15.06.2018**

**ადრესატი:**
შპს ბრაუნი

საიდენტიფიკაციო ნომერი: 406131662
მისამართი: საქართველო, ქ. თბილისის, ისანი-სამგორის რაიონში, კახეთის გზატკეცილისა და კოპცოვის ქუჩის გადაკვეთაზე/კახეთის გზატკეცილის, მიმდებარედ (ნაკვეთი58/007), კახეთის გზატკეცილის, მიმდებარედ (ნაკვეთი58/008)

ქალაქ თბილისის მუნიციპალიტეტის მერიის გარემოს დაცვის საქალაქო სამსახურმა განიხილა თქვენი 2018 წლის 22 მაისის #10/01181421062-18 განცხადებება და თანდართული დოკუმენტაცია (ექსპერტ თამაზ დევდარიანის 2018 წლის 11 მაისის საექსპერტო დასკვნა, ტოპოგრაფიული გეგმა, ფოტოსურათები), რომლითაც ითხოვთ (ქ. თბილისი, სუხიშვილის ქ. #7, ს.კ. #01.19.39.029.046) მშენებლობის განხორციელების მიზნით ხე-მცენარეების გადარგვის ნებართვას და გაცნობებთ, რომ:

გაცნობებთ, რომ ქ. თბილისის მუნიციპალიტეტის საკრებულოს 2014 წლის 12 დეკემბრის #17-55 დადგენილებით დამტკიცებული ,,ქ. თბილისის მუნიციპალიტეტის ტერიტორიაზე მწვანე ნარგავების დაცვის, მოვლისა და აღდგენის წესი"-ს (შემდგომში მოხსენებული, როგორც ,,დადგენილება'') მე-2 თავის, 21-ე მუხლის შესაბამისად, ვინაიდან, თქვენს სამშენებლოდ გამოსაყენებელ ტერიტორიაზე (მშენებლობის მიზანი დასტურდება სსიპ ქალაქ თბილისის მუნიციპალიტეტის არქიტექტურის სამსახურის გადაწყვეტილებით #3967443) არსებული ხე-მცენარეები ჯანსაღი ეგზემპლარია, ექვემდებარება გადარგვას, რაც დასტურდება ექსპერტის მიერ, ასევე, იმის გათვალისწინებით, რომ მწვანე ნარგავების გადარგვას ენიჭება უპირატესობა მოჭრასთან მიმართებით, სამსახური გასცემს თქვენსავე ტერიტორიაზე (ქ. თბილისი, სუხიშვილის ქ. #7, ს.კ. #01.19.39.029.046) 2 ძირი იფანის (#1-24სმ, #2-16,5სმ) გადარგვის ნებართვას, მშენებლობის ნებართვის/წერილობითი თანხმობის წარმოდგენის შემთხვევაში.

მწვანე ნარგავების გადარგვის ნებართვა გაიცემა 1 წლის ვადით, ხოლო გადარგული მწვანე ნარგავის მოვლის სამუშაოების ხანგრძლივობა განისაზღვრება 3 წლის ვადით.

ნებართვის მიმღები ვალდებულია გადარგვის დაწყების თარიღი და დროის ინტერვალი წერილობით აცნობოს ქალაქ თბილისის მუნიციპალიტეტის მერიის გარემოს დაცვის საქალაქო სამსახურს ზედამხედველობის გაწევის მიზნით (გადარგვის დაწყებამდე არანაკლებ 2 სამუშაო დღით ადრე). წინააღმდეგ შემთხვევაში, მწვანე ნარგავების გადარგვა ჩაითვლება უკანონოდ.

გადარგვის განხორციელების შემდეგ, ყოველ კვარტალში ერთხელ უნდა წარმოადგინოთ გადარგული ხე-მცენარეების მდგომარეობის შესახებ ანგარიში და შესაბამისი ფოტომასალა.

აქვე გაცნობებთ, გადარგვიდან 3 წლის განმავლობაში მწვანე ნარგავების გახმობის შემთხვევაში დაგეკისრებათ განმეორებითი საკომპენსაციო რგვის ვალდებულება.

წინამდებარე ინდივიდუალური ადმინისტრაციულ-სამართლებრივი აქტი შესაძლოა გასაჩივრდეს ქ. თბილისის მუნიციპალიტეტის მერთან (ქალაქი თბილისი, ჟ. შარტავას ქუჩა №7), დაინტერესებული მხარის მიერ მისი ოფიციალური წესით გაცნობის დღიდან ერთი თვის ვადაში.

პატივისცემით,

გარემოს დაცვის საქალაქო სამსახური -

პირველადი სტრუქტურული ერთეულის
ხელმძღვანელი (საქალაქო სამსახურის
უფროსი)



გიგა გიგაშვილი