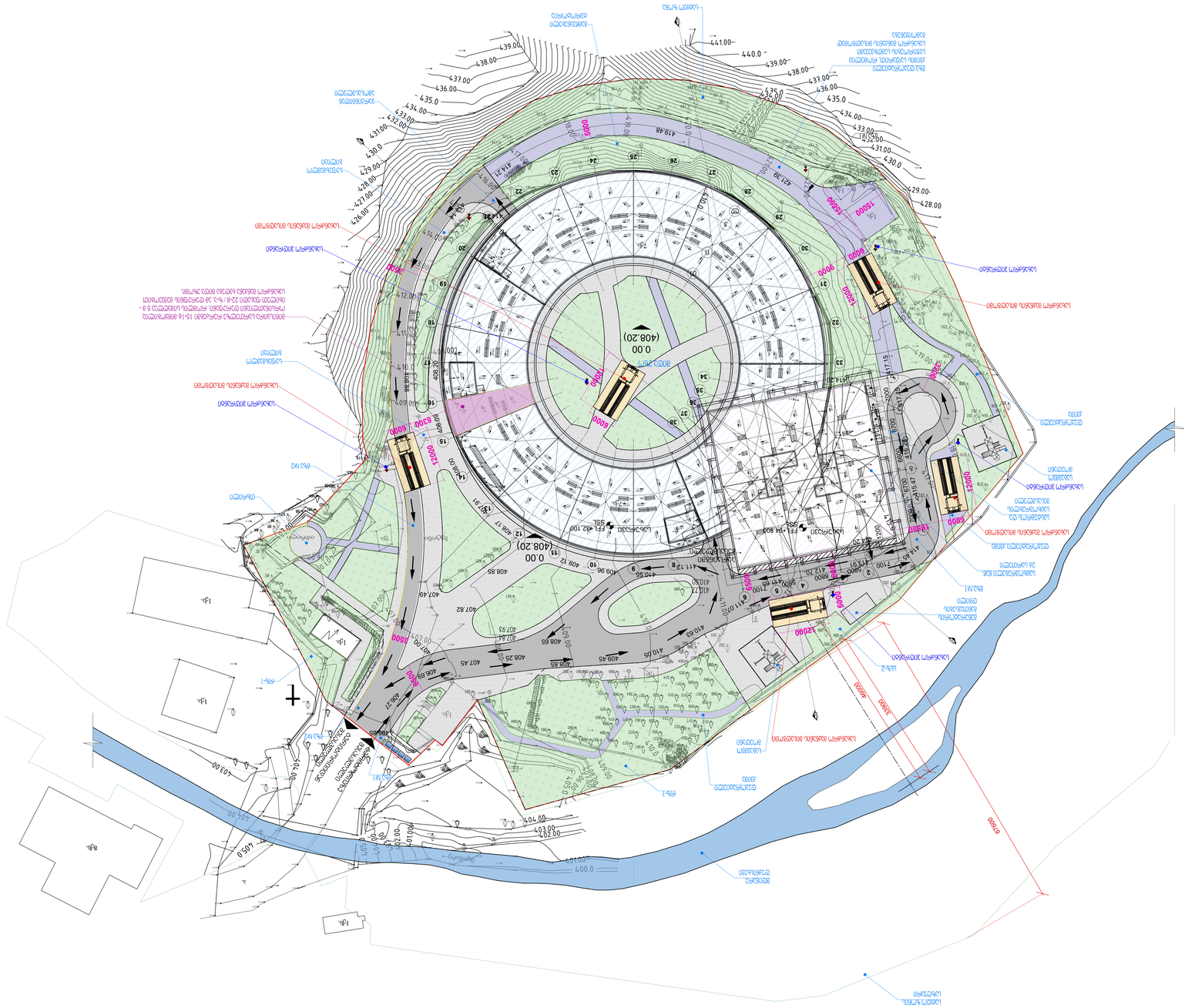

ბიზნეს ცენტრის მშენებლობა

ქ. თბილისი, ისანი-სამგორის რაიონი, ი. ჭავჭავაძის გამზირი №5

ნახაზის დასახელება

გენერალური გეგმა

ავტორი

ა. ბ. ა. ბიზნესპროექტი

შპს „ბიზნესპროექტი“, ქ. თბილისი, ი. ჭავჭავაძის გამზ. №5, 6-ე სართული, ოფისი 601

+995 32 2 20 00 88 info@businessproject.com.ge

პროექტის ხელმძღვანელი	
პროექტის ხელმძღვანელი	
არქიტექტურული ნაწილის მთავარი არქიტექტორი	
კონსტრუქციული ნაწილის მთავარი ინჟინერ-კონსტრუქტორი	

სამშენებლო ნებართვა	236-3236ა
ნახაზის	

ნახაზის ნომერი	A-010
პროექტის ფაზა	A-010
ფორმატი	A1
მასშტაბი	1:500
რედაქცია	00
ვერსია	SD
თარიღი	13.01.2020

ნახაზის დასახელება

გენერალური გეგმა

ლეგენდა

- არსებული შენობა-ნაგებობა
- საზღვარი
- ავტომობილის გზა
- ტროტუარი
- ბორდიური ქვა
- ხეების ჯგუფი
- ბუჩქნარი
- ბალახოვანი საფარი
- ასფალტის საფარი
- ბეტონის საფარი
- ქვაფენილი
- ტროტუარის ფილა
- ველოსიპედის ბილიკი
- ველოსიპედის სადგომი
- ავტობუსის გაჩერება
- ელექტრო ბოძი
- ტელეფონის ბოძი
- განათების ბოძი
- საინჟინრო ქსელების ჭა
- ელექტრო ქსელის ჭა
- ტელეკომუნიკაციის ჭა
- წყალსადენის ჭა
- საკანალიზაციო ჭა
- ცხელი წყლის ჭა
- ცივი წყლის ჭა
- ცეცხლსაწინააღმდეგო ჰიდრანტი
- ელექტრო ქსელის ქუდი
- ტელეკომუნიკაციის ქუდი
- წყალსადენის ქუდი
- საკანალიზაციო ქუდი
- ცხელი წყლის ქუდი
- ცივი წყლის ქუდი
- ცეცხლსაწინააღმდეგო ჰიდრანტის ქუდი
- ელექტრო ქსელის ვენტილი
- ტელეკომუნიკაციის ვენტილი
- წყალსადენის ვენტილი
- საკანალიზაციო ვენტილი
- ცხელი წყლის ვენტილი
- ცივი წყლის ვენტილი
- ცეცხლსაწინააღმდეგო ჰიდრანტის ვენტილი
- ელექტრო ქსელის ანძა
- ტელეკომუნიკაციის ანძა
- ელექტრო ქსელის ანძა ტრანსფორმატორით
- ელექტრო ქსელის ანძა განათებით
- ელექტრო ქსელის ანძა განათებით და ტრანსფორმატორით
- ანძა ანტენით
- ანძა ანტენით და ტრანსფორმატორით
- ანძა ანტენით და განათებით
- ანძა ანტენით, განათებით და ტრანსფორმატორით
- ანძა ანტენით, განათებით, ტრანსფორმატორით და ანტენ

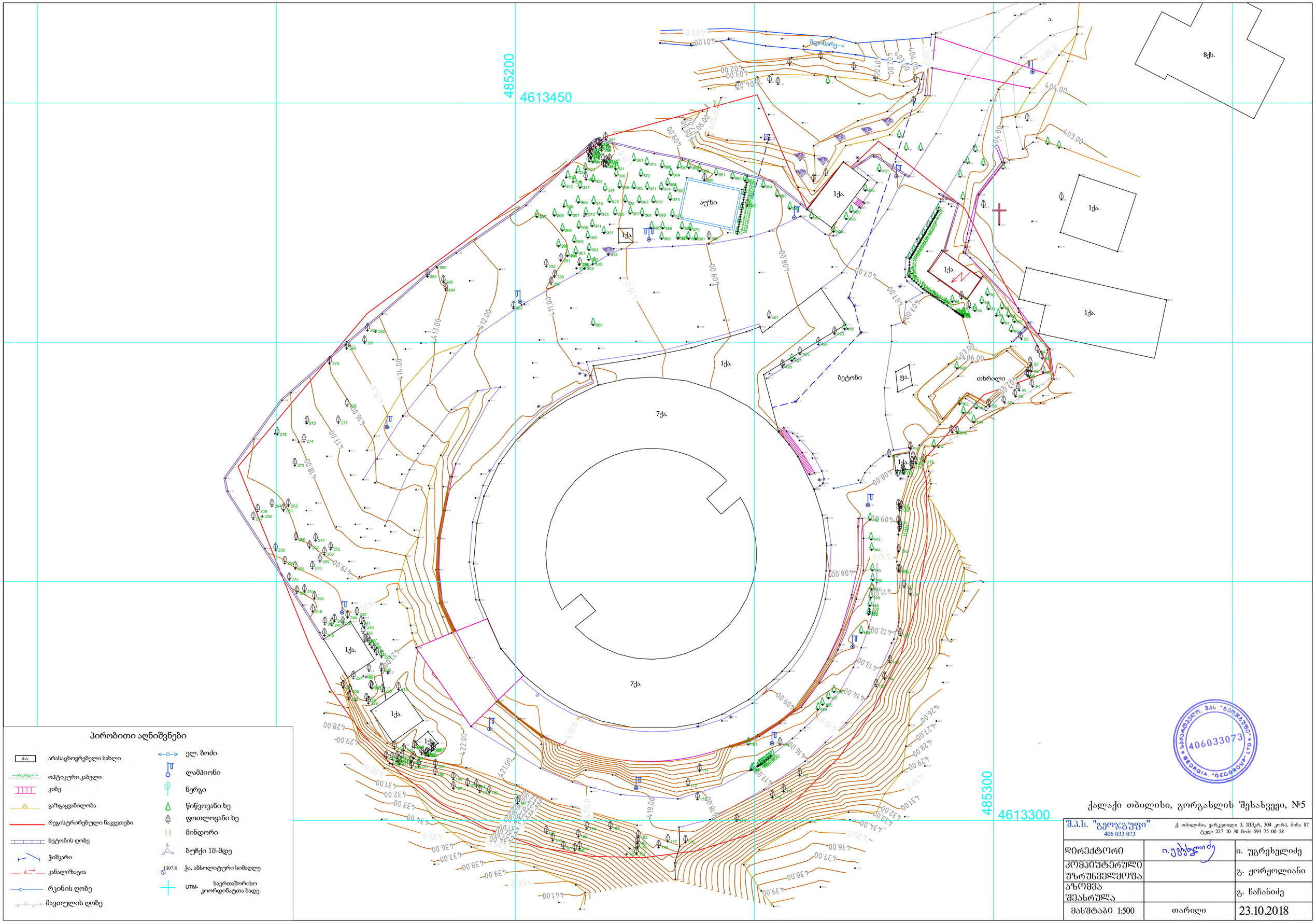

პირობითი აღნიშვნები

ძ.ა.	არასაცხოვრებელი სახლი
ოპ.კაბელი	ოპტიკური კაბელი
	კიბე
გ.	გაზგაყვანილობა
	რეგისტრირებული ნაკვეთები
	ბეტონის ღობე
	ჭიშკარი
	კანალიზაცია
	რკინის ღობე
	მავთულის ღობე
	ელ. ბოძი
	ლამპიონი
	ნერგი
	წიწვოვანი ხე
	ფოთლოვანი ხე
	მინდორი
	ბუჩქი 1მ-მდე
1307.8	ჭა, აბსოლიტური სიმაღლე
UTM-	საერთაშორისო კოორდინატთა ბადე

ქალაქი თბილისი, გორგასლის შესახვევი, №5

შ.პ.ს. "გეოჯგუფი" 406 033 073	ქ. თბილისი, ვარკეთილი 3, IIIმკრ, 304 კორპ, ბინა 87 ტელ: 227 10 30 მობ: 593 75 00 58	
დირექტორი	ი.უგრეხელიძე	ი. უგრეხელიძე
კომპიუტერული უზრუნველყოფა		გ. ჟორჟოლიანი
აზომვა შეასრულა		გ. ჩაჩანიძე
მასშტაბი 1:500	თარიღი	23.10.2018