შენობა-ნაგებობის უსაფრთხოების წესებთან შესაბამისობის ანალიზი

გამოყენებული წესები - „შენობა-ნაგებობის უსაფრთხოების წესები“

ჩამოთვალეთ შენობის დაკავებულებები და აღწერეთ თითოეული გამოყენება
1. საცხოვრებელი ჯგუფი სც -3(საცხოვრებელი ფართები მუდმივი დაკავებულობით -3.30;+0,00; 3,91; 7,31 ნიშნულებზე)

კონსტრუქციის ტიპი:	
განსაზღვრეთ კონსტრუქციის არსებული შენობისთვის: მაგალითი: II-A, II-B, V-A, V-B	
განსაზღვრეთ კონსტრუქციის ტიპი ახალი შენობისთვის: მაგალითი: II-A, II-B, V-A, V-B	I I - B მიწის ქვემოთ 1 სართული I I - B მიწის ზემოთ 3
შერეული კონსტრუქციის შემთხვევაში მიუთითეთ ტიპები, რომელიც გამოყენებული იქნება, განსაზღვრეთ ტიპები და მათი მდებარეობა:	

სიმაღლის შეზღუდვები ცხრილი 503 -ის მიხედვით		
დაკავებულობები	დასაშვები სართულიანობა	შემოთავაზებული სართულიანობა
1. საცხოვრებელი ჯგუფი სც-3	4	4 სართული
	დასაშვები სიმაღლე	შემოთავაზებული სიმაღლე
შენობის საერთო სიმაღლე =	16,8	13,02
მიწის ზემოთ სართულის რაოდენობა =		3

ფართობის შეზღუდვები ცხრილი 503 -ის მიხედვით			
დაკავებულობები		**დასაშვები ფართობი კვ.მ.**	**შემოთავაზებული ფართობი კვ.მ.**
1. საცხოვრებელი ჯგუფი (სც-3)	-3.30	შეუზღუდავი	417.46
2. საცხოვრებელი ჯგუფი (სც-3)	+0,00;+3,91;+7,31	შეუზღუდავი	792,29
შემოთავაზებული ფართობების ჯამი =		1118,72 მათ შორის: -3.30 ნიშნულზე 417,46მ² ±0,00 ნიშნულზე 343,59 მ² +3.91 ნიშნულზე 284,97 მ² +7,31 ნიშნულზე 163,73 მ²	
სართულების რაოდენობა =		მიწის დონის ქვედა 1 + მიწის დონის ზედა 3	
შენობის საერთო ფართობი(საზაფხულო და კიბის უჯრედის ფართობებს ჩათვლით) =		1118,72= 417,46 (-3.30) +343,59(0.00 ნიშნ) + 284,97(+3.91 ნიშნ) +163,73(+7,31)	

გარე კედლის ცეცხლმედეგობისა და ღიობისადმი მოთხოვნები ცხრილების 602-ის და 705.8 -ის მიხედვით									
	ხანძარსაწინააღმდეგო მანძილი (მეტრი)	**ცეცხლმედეგობის ხარისხი** (საათი)		**კედლის ღიობების ფართობი** (კედლის %)					
				დასაშვები			**გათვალისწინებული**		
		მოთხოვნილი	**გათვალისწინებული**	**დაცული**	**დაუცველი საშხეფებით**	**დაუცველი**	**დაცული**	**დაუცველი საშხეფებით**	**დაუცველი**
1-9 ღერძებში **გარე კედელი** -3,3; +0,00;+3,91; +7,31 ნიშნულზე	3 ზე მეტი და 9 ზე ნაკლები (მანძილი მომიჯნავე მიწის მხარეს)	0	1	25%	75%	75%	-	-	აკმაყოფილებს
9-1 ღერძებში **გარე კედელი** -3,3; +0,00;+3,91; +7,31	3 ზე მეტი და 9 ზე ნაკლები (მანძილი მომიჯნავე	0	1	25%	75%	75%	-	-	აკმაყოფილებს

ნიშნულზე	მიწის მხარეს)								
ა-თ ღერძებში **გარე კედელი** -3,3; +0,00;+3,91; +7,31 ნიშნულზე	9-ზე მეტი(მანძილი საზოგადოე-ბრივი გზის მხარეს)	0	0	შეუზღუდავია	შეუზღუდავია	შეუზღუდავია	-	-	აკმაყოფილებს
თ-ა ღერძებში **გარე კედელი** -3,3; +0,00;+3,91; +7,31 ნიშნულზე	9-ზე მეტი(მანძილი საზოგადოე-ბრივი გზის მხარეს)	0	1	შეუზღუდავია	შეუზღუდავია	შეუზღუდავია	-	-	აკმაყოფილებს

ხანძრისაგან დაცვის სისტემებისადმი მოთხოვნები								
დაკავებულობები/სივრცეები /გასასვლელი საშუალებები	ავტოსაშხეფი სისტემა	ალტერნატიული ავტომატური ცეცხლსაქრობი სისტემა	სახანძრო განგაშისა და ცეცხლაღმომჩენი სისტემები	სახანძრო მილდგარების სისტემები	კვამლის საკონტროლო სისტემები	ხელის ცეცხლმაქრები	საავარიო განგაშის სისტემები	ხანძრის მართვის ცენტრი
საცხოვრებელი ჯგუფი სც-3	არა	არა	კი (კვამლზე მორეაგირე მაუწყებელი)	არა	არა	არა	არა	არა

თითოეული სართულიდან და სივრციდან გასასვლელი საშუალება									
სართულები	დაკავებულობა და დაკავებულობის დატვირთვის ჯამური მაჩვენებელი	მოთხოვნილი გასასვლელების/გასასვლელთან მისადგომის რაოდენობა	გათვალისწინებული გასასვლელების /გასასვლელთან მისადგომის რაოდენობა და ტიპი	გასასვლელი საშუალებების სიგანე (მეტრი)					
				გზა-კიბეები		დერაფანი,		გასასვლელის გზა-კარი	
				მოთხოვნილი	გათვალისწინებული	მოთხოვნილი	გათვალისწინებული	მოთხოვნილი	გათვალისწინებული (თავისუფალი)
-3.30 ნიშნულზე	საცხოვრებელი ჯგუფი სც-3 დ.დ. 18	1	1 (გზა-კიბე) (1 გზა-კარი)	0,9	1.20	-	-	0.82	0,90
+0,00 ნიშნულზე	საცხოვრებელი ჯგუფი სც-3 დ.დ. 14	6	6 (გზა-კარი)	-	-	-	-	0,82	1,60
+3,91 ნიშნულზე	საცხოვრებელი ჯგუფი სც-3 დ.დ. 16	1	1 (გზა-კარი)	-	-	-	-	0,82	1,60
+7,31 ნიშნულზე	საცხოვრებელი ჯგუფი სც-3 დ.დ. 9	1	1 (გზა-კიბე)	0,9	120	-	-	0,82	1,60

წყალსადენი სისტემის ფიქსირებული მოწყობილობების რაოდენობა ცხრილი 1602.1-ის მიხედვით											
სართულები	საცხოვრებელი ერთეულები	ფიქსირებული მოწყობილობები (ცალი)									
		უნიტაზი		ტუალეტის ხელსაბანები		აბაზანა/შხაპი		სამზარეულოს ნიჟარა		ავტომატური სარეცხი მანქანის მისაერთებელი	
		მოთხოვნილი	გათვალისწინებული	მოთხოვნილი	გათვალისწინებული	მოთხოვნილი	გათვალისწინებული	მოთხოვნილი	გათვალისწინებული	მოთხოვნილი	გათვალისწინებული
-3.30 ნიშნულზე	ერთი ოჯახის საცხოვრებელი	1	2	1	2	1	1	-	-	-	-
±0.00 ნიშნულზე	ერთი ოჯახის საცხოვრებელი	1	3	1	3	1	1	1	1	1	2
+3,91 ნიშნულზე	ერთი ოჯახის საცხოვრებელი	1	2	1	4	1	4	-	-	-	-
+7,31 ნიშნულზე	ერთი ოჯახის საცხოვრებელი	-	-	-	-	_	_	-	-	-	-

ყველა სართულზე სივრცის და დაკავებულობის განსაზღვრა (1004.1.2 ცხრილი)					
№	დაკავებულობა		ფართი მ²	დაკავებულობის დატვირთვის ფაქტორი	დაკავებულობა
სც-3	-3,30	სც-3	328,1	18,6	18
სც-3	±0.00	სც-3	257,6	18,6	14
სც-3	+3.90	სც-3	295,2	18,6	16
სც-3	+7,31	სც-3	167,4	18,6	9

დაკავებულობის ჯგუფები	დაკავებულობის ჯგუფის აღნიშვნა	ფერის კოდი	დაშტრიხვა/HATCH	ხაზის სისქე/LINE THICKNESS	დაშტრიხვის მასშტაბი/HATCH SCALE	დაშტრიხვის კუთხე/HATCH ANGLE
სასაწყობო ჯგუფი (სწ)		RGB (136,135,134)	ANSI31	0.05 mm	40	0
სავაჭრო ჯგუფი (სვ)		RGB (255,0,0)	ANSI31	0.05 mm	40	0
საქმიანი ჯგუფი (სქ)		RGB (79,12,187)	ANSI31	0.05 mm	40	0
საცხოვრებელი ჯგუფი (სვ)		RGB (255,255,0)	ANSI31	0.05 mm	40	0

შენიშვნა:

დაკავებულობის აღნიშვნის დაშტრიხვა, ხაზის სისქე, დაშტრიხვის მასშტაბი და დაშტრიხვის კუთხე მორგებულია უტოჩ - ის სახაზავ პროგრამისთვის, სხვა სახაზავი პროგრამის გამოყენების შემთხვევაში, დაშტრიხვის ტიპი, ხაზის სისქე, მასშტაბი და კუთხე უნდა იყოს აღნიშნულთან მაქსიმალურად მიახლოებული, ხოლო დაკავებულობის ფერი სხვა სახაზავი პროგრამების შემთხვევაშიც უნდა იყოს მოცემული კოდების მიხედვით

ა. ა. ს. „ინვესტორი“		ს. პარტნიორი		ზურაბ ჯაფარიძე
				ანა ჯაფარიძე
		ს. პარტნიორი		ანა ჯაფარიძე
		ს. პარტნიორი		ანა ჯაფარიძე
		ს. პარტნიორი

Ф.Ц.Ф. "Архитект"		1. Архитектурна		Проект
Ф.Ц.Ф. "Архитект"		2. Архитектурна		Проект
Ф.Ц.Ф. "Архитект"		3. Архитектурна		Проект
Ф.Ц.Ф. "Архитект"		4. Архитектурна		Проект
Ф.Ц.Ф. "Архитект"		5. Архитектурна		Проект
Ф.Ц.Ф. "Архитект"		6. Архитектурна		Проект
Ф.Ц.Ф. "Архитект"		7. Архитектурна		Проект
Ф.Ц.Ф. "Архитект"		8. Архитектурна		Проект
Ф.Ц.Ф. "Архитект"		9. Архитектурна		Проект
Ф.Ц.Ф. "Архитект"		10. Архитектурна		Проект
Ф.Ц.Ф. "Архитект"		11. Архитектурна		Проект
Ф.Ц.Ф. "Архитект"		12. Архитектурна		Проект
Ф.Ц.Ф. "Архитект"		13. Архитектурна		Проект
Ф.Ц.Ф. "Архитект"		14. Архитектурна		Проект

Ф.Ц.Ф. "Архитект"		1. Архитектурна	Проект
Ф.Ц.Ф. "Архитект"		2. Архитектурна	Проект
Ф.Ц.Ф. "Архитект"		3. Архитектурна	Проект
Ф.Ц.Ф. "Архитект"		4. Архитектурна	Проект
Ф.Ц.Ф. "Архитект"		5. Архитектурна	Проект
Ф.Ц.Ф. "Архитект"		6. Архитектурна	Проект
Ф.Ц.Ф. "Архитект"		7. Архитектурна	Проект
Ф.Ц.Ф. "Архитект"		8. Архитектурна	Проект
Ф.Ц.Ф. "Архитект"		9. Архитектурна	Проект
Ф.Ц.Ф. "Архитект"		10. Архитектурна	Проект
Ф.Ц.Ф. "Архитект"		11. Архитектурна	Проект
Ф.Ц.Ф. "Архитект"		12. Архитектурна	Проект
Ф.Ц.Ф. "Архитект"		13. Архитектурна	Проект
Ф.Ц.Ф. "Архитект"		14. Архитектурна

ՀԱՍՏԱՏՈՂ		Ա. Ալեքսանյան		
ԳԼԽԱՎՈՐ ՃԱՐՏԱՐԱՊԵՏ		Ա. Ալեքսանյան		
ՀԱՇՎԱՐԿՈՂ		Ա. Ալեքսանյան		
ՆԱԽԱԳԻԾ		Ա. Ալեքսանյան		
ՀԱՍՏԱՏՈՂ		Ա. Ալեքսանյան		

Հ. ՄԱՐՏԻՐՈՍՅԱՆ ՝՝ ՀԱՄԱՀԻՄՆ ՝՝			Հ. ՄԱՐՏԻՐՈՍՅԱՆԻ ԱՐՀԱՆԴԵՍԻ ԱՐՎԵՍՏԱԿԱՆ ԱՐԽԻՏԵԿՏՈՒՐԱՅԻ ՀԱՏՈՒԿ ՀԱՄԱԼԻՐ ՇԵՆՔԻ ԱՇԽԱՏԱՆՔԱՅԻՆ ՆԱԽԱԳԻԾ ԱՇ-Ա.Հ. ՀԵ 01.18.007.2009
ՀԱՄԱՀԵՂԻՆԱԿ			ՀԱՍՑԵԻ ԱՇԽԱՏԱՆՔԱՅԻՆ ՆԱԽԱԳԻԾ
ՀԱՍՑԵԻ ՃԱՐՏԱՐԱՊԵՏ			ՀԱՍՑԵ
ՀԱՍՑԵԻ ՃԱՐՏԱՐԱՊԵՏ			ՀԱՍՑԵ ՀԱՐԿ
ՀԱՍՑԵԻ ՃԱՐՏԱՐԱՊԵՏ			ՀԱՍՑԵ ՀԱՐԿ
ՀԱՍՑԵԻ ՃԱՐՏԱՐԱՊԵՏ			ՀԱՍՑԵ ՀԱՐԿ

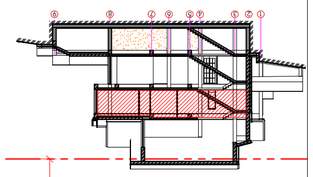

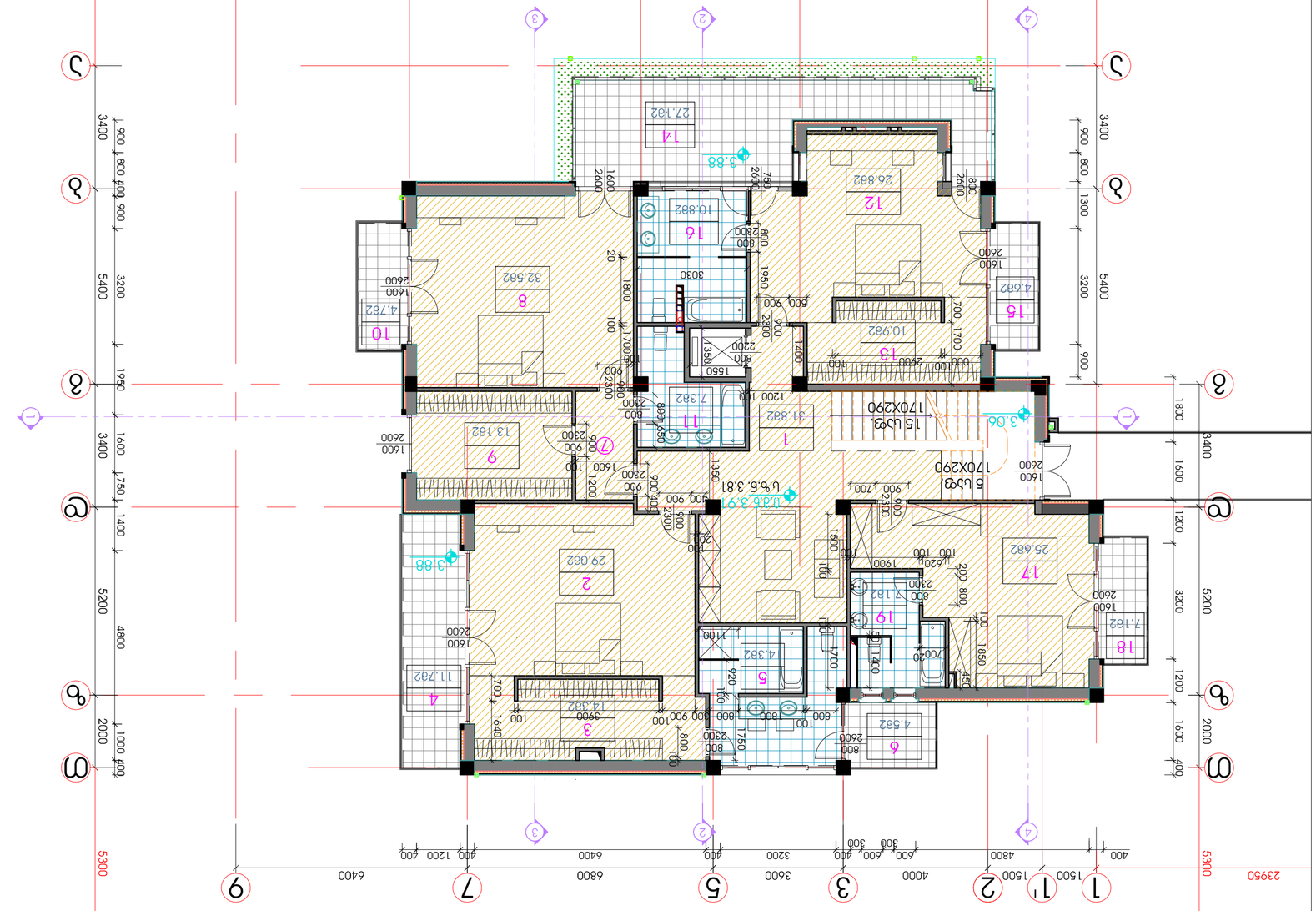
1
1'
2
3
4
5
6
7
9
а
б
в
г
1500
400
4800
600
300
4000
3600
3200
400
6800
6400
1200
2395О
5300
3100О
2160О
1500
400
800
1500
4000
5200
400
4000
400
1600
400
4400
6400
400
3400
900
800
1300
3200
900
1800
1200
1600
2000
400
5200
1600
1750
1400
1000
2000
4800
1600
1950
3200
900
800
400
1600
3400
900
800
400
900
1600
3400
1600
2600
1600
2600
1600
2600

შემკვეთი		ქ. ბათუმი	
		ქ. ბათუმი	
პროექტის დასახელება		ქ. ბათუმი	
		ქ. ბათუმი	
პროექტის ავტორი		ქ. ბათუმი	
პროექტის ხელმძღვანელი		ქ. ბათუმი	
		ქ. ბათუმი	
		ქ. ბათუმი	

	„ აგმაკრეა " შ. პ. ს.		1. მათლობით ნაწილში პროექტირებული ობიექტის სამშენებლო ნებართვის გაცემის საკითხის განსახილველად ბაზე-ს-ა.ა. №: 01.10.18.007.003
			ობიექტი: ცენტრალური ოფისების კომპლექსი ქალაქი: ბათუმი მისამართი: ზ.ავალიშვილის ქუჩა, ნაკვეთი №: 9
			ნახაზის დასახელება: 3-განზომილებიანი ხედი
			ნახაზის №: 3
			ზომა: 1:100

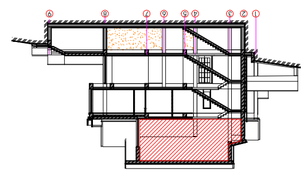

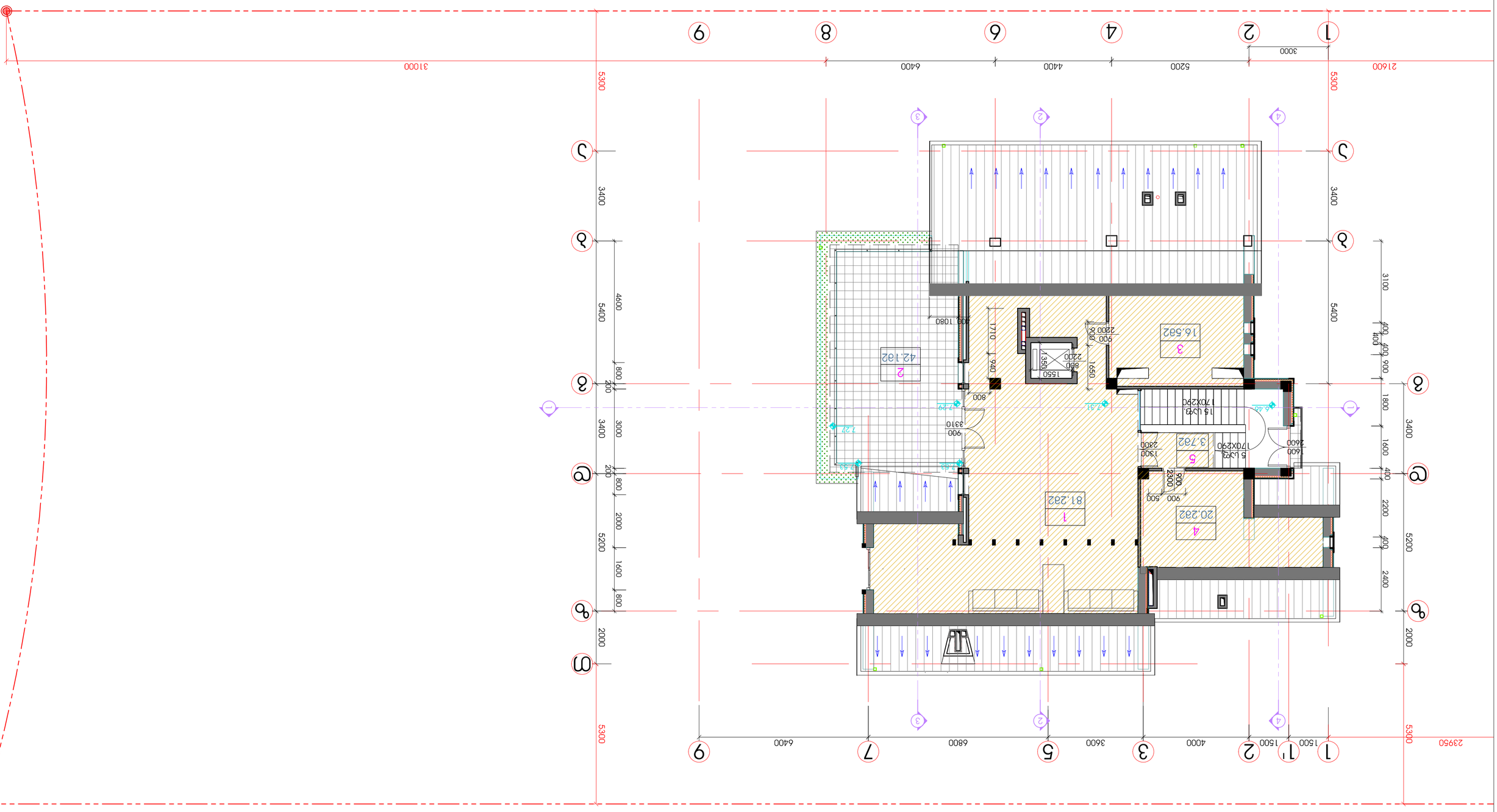
16.582
3
42.182
2
81.282
1
20.282
4
3.782
5
15.052
17.052
17.052
17

ՀԱՅԱՍՏԱՆԻ	Հ. ՀԱՅԿԱԶՅԱՆ ՀՀԿ		
ԱՐՁԱԿԱԳԱՆ	Հ. ՀԱՅԿԱԶՅԱՆ ՀՀԿ		
ՀԱՅԿԱԶՅԱՆ	Հ. ՀԱՅԿԱԶՅԱՆ ՀՀԿ		
ՀԱՅԿԱԶՅԱՆ	Հ. ՀԱՅԿԱԶՅԱՆ ՀՀԿ		
ՀԱՅԿԱԶՅԱՆ	Հ. ՀԱՅԿԱԶՅԱՆ ՀՀԿ		
ՀԱՅԿԱԶՅԱՆ	Հ. ՀԱՅԿԱԶՅԱՆ ՀՀԿ		

ՀՀ ՏԱՐԱԾՔԱՅԻՆ ԶԱՐԳԱՑՄԱՆ ԵՎ ՇԻՆԱՐԱՐՈՒԹՅԱՆ ՆԱԽԱՐԱՐՈՒԹՅԱՆ ՔԱՂԱՔԱՇԻՆԱԿԱՆ ԳՈՐԾՈՒՆԵՈՒԹՅԱՆ ԿԱՌԱՎԱՐՄԱՆ ՀԱՄԱՅՆՔԱՅԻՆ ԾԱՌԱՅՈՒԹՅՈՒՆ			
ՀՀ, ք. Երևան, Կենտրոն վարչական շրջան, Ամիրյան 3			
ՀՀ, ք. Երևան, Կենտրոն վարչական շրջան, Ամիրյան 3			
ՀՀ, ք. Երևան, Կենտրոն վարչական շրջան, Ամիրյան 3			
ՀՀ, ք. Երևան, Կենտրոն վարչական շրջան, Ամիրյան 3			
ՀՀ, ք. Երևան, Կենտրոն վարչական շրջան, Ամիրյան 3			
ՀՀ, ք. Երևան, Կենտրոն վարչական շրջան, Ամիրյան 3

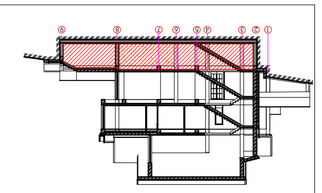

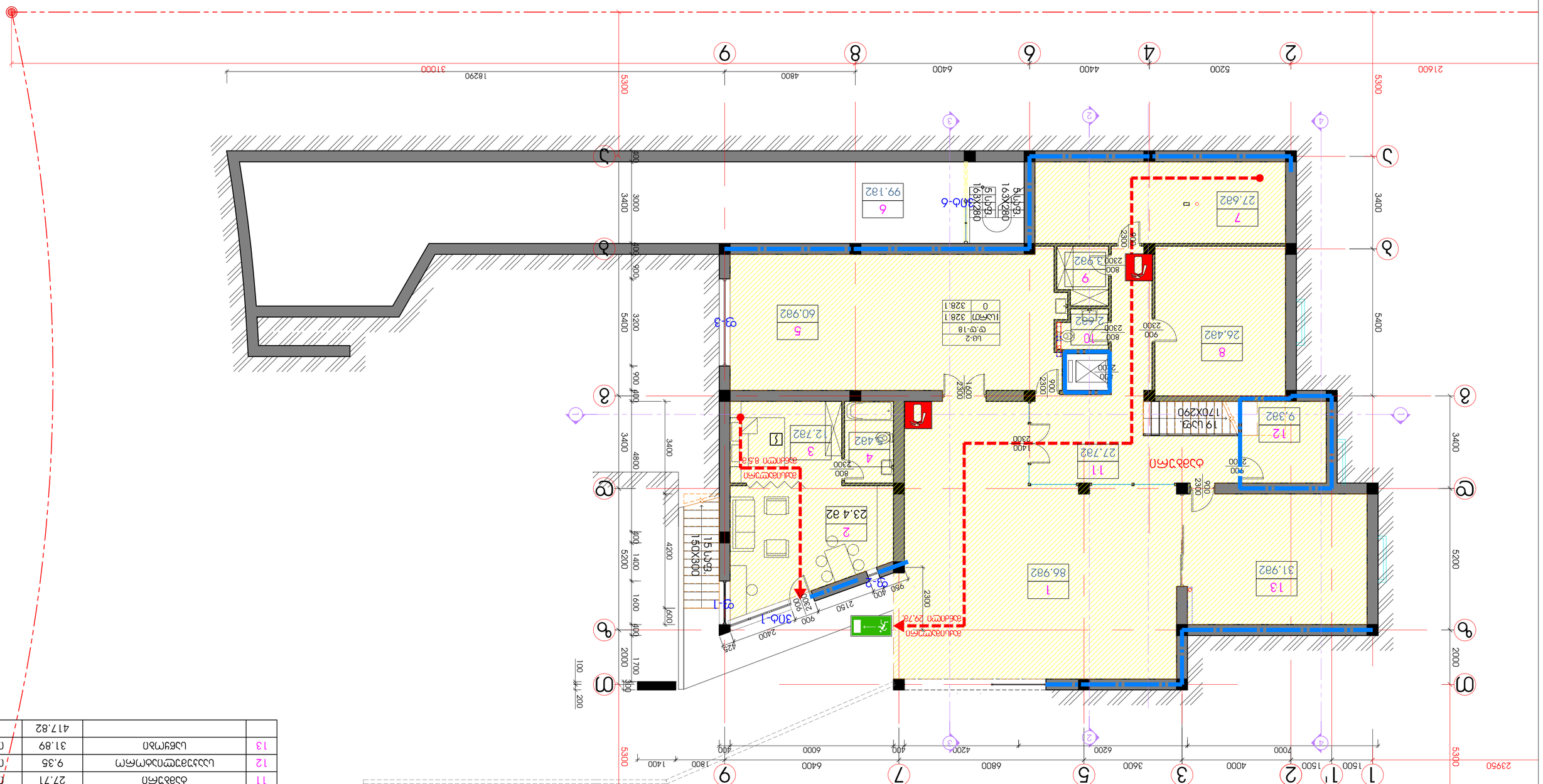
5300
18290
4800
6400
4400
5200
21600
31000
1
2
3
4
5
6
7
8
9
1500
1500
7000
4000
3600
6200
6800
4200
6400
1800
400
6000
400
1400
23950
5300
5300
3400
3400
5400
3400
5200
2000
100
1700
400
1400
1600
600
4200
1400
5200
4800
3400
3000
400
900
3200
400
900
400
3400
4800
3400
5

დაჯავებულობის გეგმა 0.000 და -0.85 ნიშნულზე
მ 1:100

№	დასახელება	ფართი მ²	იატაკის ტიპი
1	ჰოლი	51.31	0-5
2	სასადილო, საცხოვრებელი ოთახი	72.44	0-5
3	სამზარეულო	31.80	0-5
4	კაბინეტი	32.37	0-5
5	სამრეცხაო	26.85	
6	wc	2.60	0-5
7	wc	2.60	0-5
8	შხეპი	5.55	0-11
9	დასასვენებელი	17.93	
10	საუნა	6.30	0-11
11	შხაპი	1.51	0-2
12	wc	1.80	0-2
13	ტერასა	91.03	0-2
14	ბასეინი		
		344.09	

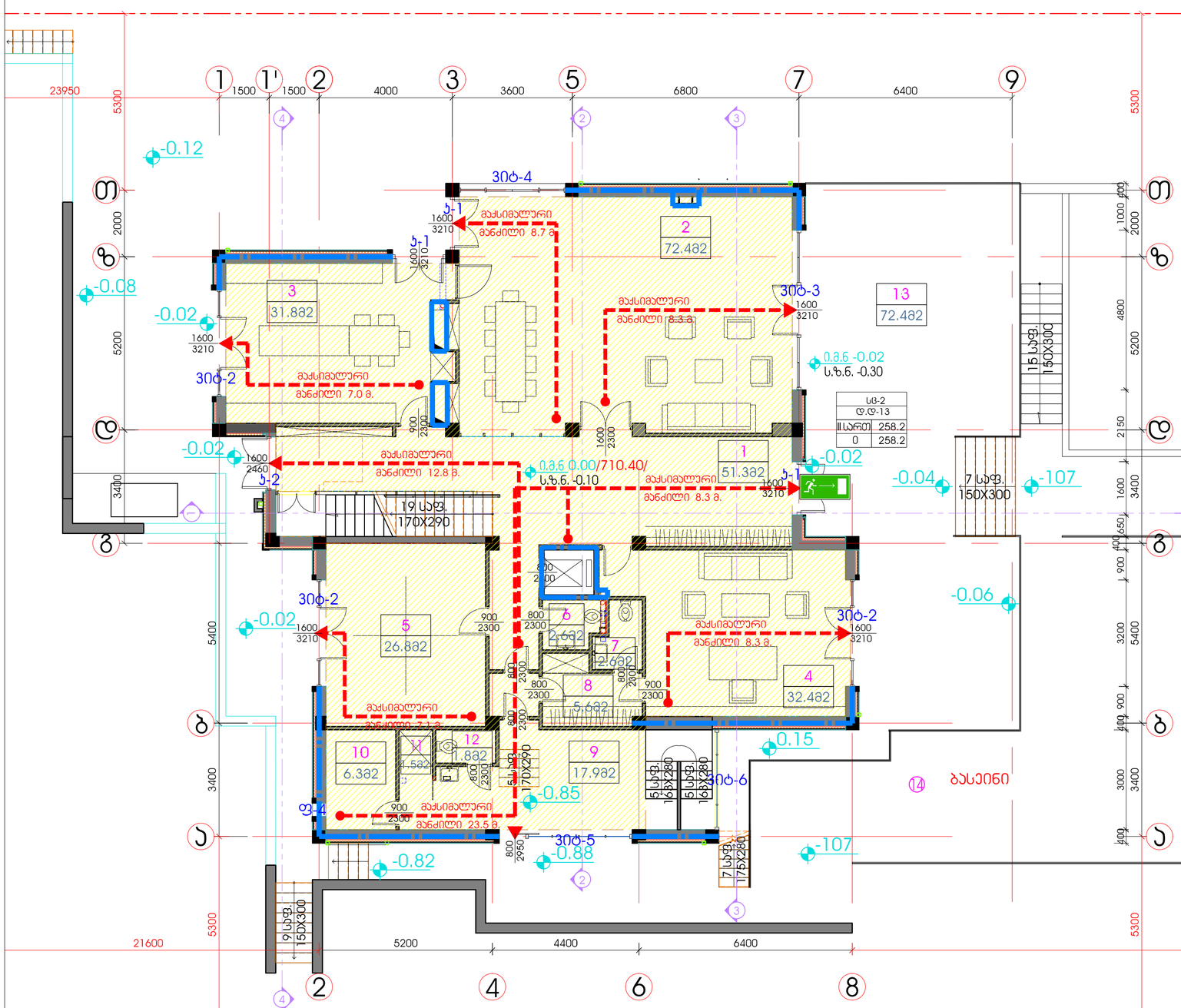

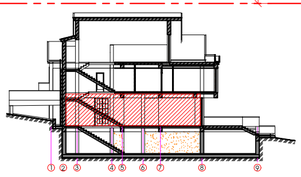

შ. პ. ს. "არქარტი"			ქ. თბილისში ინდივიდუალური ვრცთიანიანი საცხოვრებელი სახლის მ.პ. № 01.10.18.007.009	
შემსრულებელი		პ. ჯაბანაძე	ინდივიდუალური საცხოვრებელი სახლი	სტადია: პროექტი
პრ. ხელმძღვ.		პ. ჯაბანაძე		
პროექტის		პ. ჯაბანაძე	დაჯავებულობის გეგმა 0.00 და 0.825	დაკვ. №1/18
		ნ. კარიაული	ნიშნულზე	ფურცელი № 12
დაკვეთა		დ. ბოცვაძე	ბაზისი	2018წ.

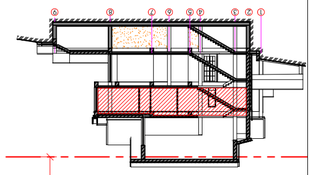

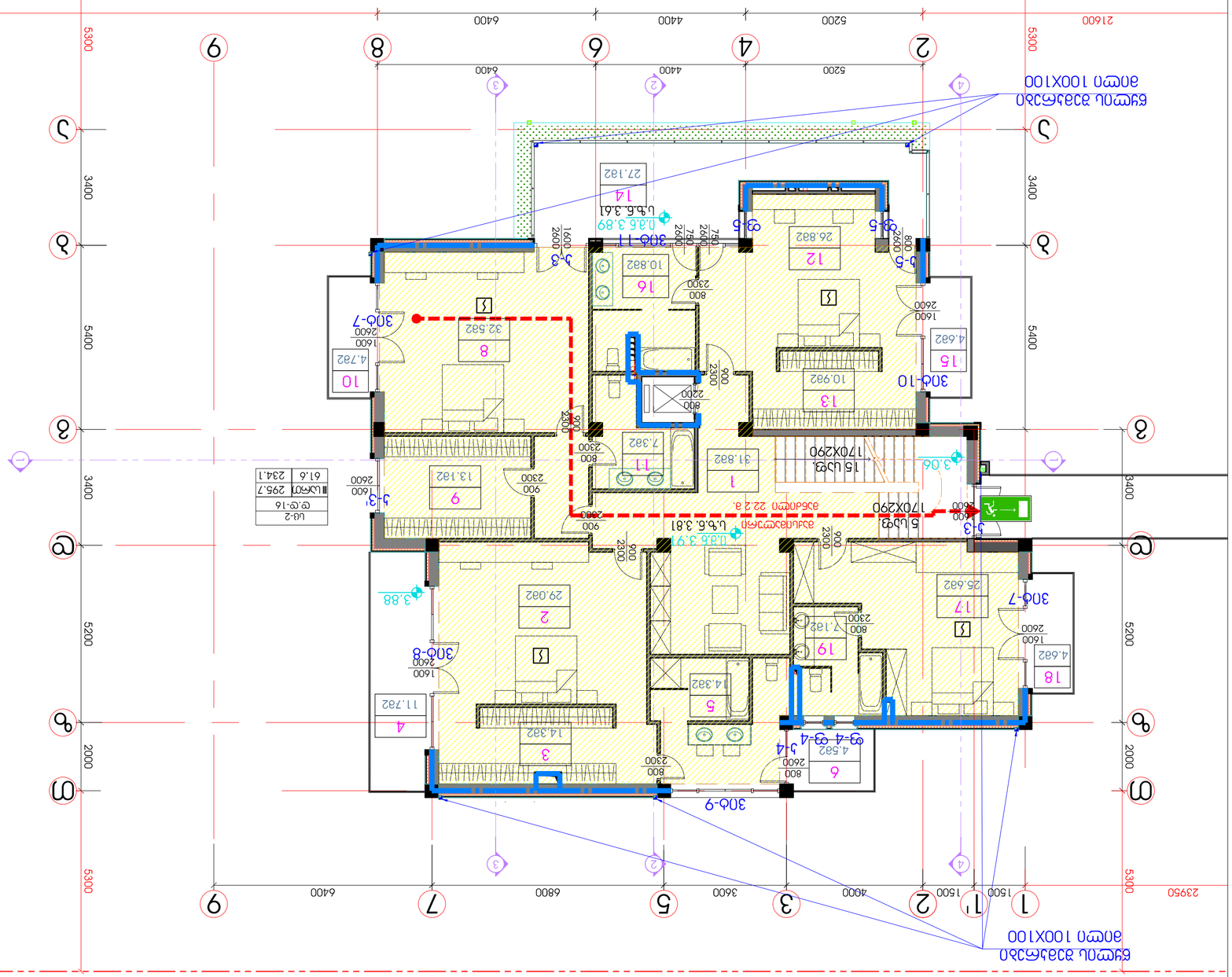

№	Պատի տեսակը	Պատի հաստությունը, սմ	Պատի մակերեսը, մ²
1	Ցոկոլային	31.75	Ե-5
2	Արտաքին	29.01	Ե-5
3	Ներքին միջանցքի	14.30	Ե-5
4	Ներքին	11.70	Ե-5
5	WC	14.34	
6	Ներքին	4.50	Ե-5
7	Բաժանող	4.80	Ե-11
8	Արտաքին	32.47	
9	Ներքին միջանցքի	13.12	Ե-13
10	Ներքին	4.71	Ե-2
11	WC	7.30	Ե-2
12	Արտաքին	26.75	Ե-2
13	Ներքին միջանցքի	10.87	
14	Ցոկոլային	27.12	
15	Ներքին	4.64	
16	WC	10.75	
17	Արտաքին	25.56	
18	Ներքին	4.65	
19	WC	7.13	
		172.74	

Գլխ. ճարտ.	Ա. Ավետիսյան			
Նախագծ.	Ա. Ավետիսյան			
Ստուգ.	Ա. Ավետիսյան			
Հսկող	Ե. Հովհաննիսյան			
Գլխ. ինժ.	Ա. Ավետիսյան			

«Ա.Ե.Ե. ճարտարապետական գրասենյակ» ՍՊԸ	Ա. Ավետիսյան	
	Ե. Հովհաննիսյան	
	Ա. Ավետիսյան	

Ա. Ավետիսյան «Ճարտարապետական գրասենյակների միության անդամ»
ԼԱԵՏՀ-Ա.Ա. № 01.10.18.007.009

Ճարտարապետական գրասենյակ	Ա. Ավետիսյան	Լիստ: 2333
Գլխ. ճարտ.	Ա. Ավետիսյան	Գլխ. թ/ա
Գլխ. ինժ.	Ա. Ավետիսյան	Ցանկ № 13
Գլխ. ճարտ.	Ե. Հովհաննիսյան	Հաշիվ

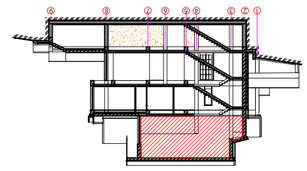

ՀԱՅԱՍՏԱՆ		1. ՀՀ ՇԻՆԱՐԱՐՈՒԹՅԱՆ ԵՎ ՏԱՐԱԾՔԱՅԻՆ ԿԱՌԱՎԱՐՄԱՆ ՊԵՏԱԿԱՆ ԿՈՄԻՏԵ	ԼՈՒՍԱՆՑԱՅԻՆ
ԿԱՊԱՆ ՔԱՂԱՔԱՇԻՆՈՒԹՅԱՆ ՎԱՐՉԱՊԵՏԱՐԱՆ		2. ՀՀ ՇԻՆԱՐԱՐՈՒԹՅԱՆ ԵՎ ՏԱՐԱԾՔԱՅԻՆ ԿԱՌԱՎԱՐՄԱՆ ՊԵՏԱԿԱՆ ԿՈՄԻՏԵ	ՀՀ, ՔԱՂ. ԿԱՊԱՆ
ՍԱՀՄԱՆԱՓԱԿ ՊԱՏԱՍԽԱՆԱՏՎՈՒԹՅՈՒՆ		3. ՀՀ ՇԻՆԱՐԱՐՈՒԹՅԱՆ ԵՎ ՏԱՐԱԾՔԱՅԻՆ ԿԱՌԱՎԱՐՄԱՆ ՊԵՏԱԿԱՆ ԿՈՄԻՏԵ	ՀԱՅԱՍՏԱՆ
		4. ՀՀ ՇԻՆԱՐԱՐՈՒԹՅԱՆ ԵՎ ՏԱՐԱԾՔԱՅԻՆ ԿԱՌԱՎԱՐՄԱՆ ՊԵՏԱԿԱՆ ԿՈՄԻՏԵ	ՀՀ, ՔԱՂ. ԿԱՊԱՆ
ՀՀ ՏԱՐԱԾՔԱՅԻՆ ԿԱՌԱՎԱՐՄԱՆ ԵՎ ՔԱՂԱՔԱՇԻՆՈՒԹՅԱՆ ՊԵՏԱԿԱՆ ԿՈՄԻՏԵ		5. ՀՀ ՇԻՆԱՐԱՐՈՒԹՅԱՆ ԵՎ ՏԱՐԱԾՔԱՅԻՆ ԿԱՌԱՎԱՐՄԱՆ ՊԵՏԱԿԱՆ ԿՈՄԻՏԵ	ՀՀ, ՔԱՂ. ԿԱՊԱՆ
ՀՀ ՏԱՐԱԾՔԱՅԻՆ ԿԱՌԱՎԱՐՄԱՆ ԵՎ ՔԱՂԱՔԱՇԻՆՈՒԹՅԱՆ ՊԵՏԱԿԱՆ ԿՈՄԻՏԵ		6. ՀՀ ՇԻՆԱՐԱՐՈՒԹՅԱՆ ԵՎ ՏԱՐԱԾՔԱՅԻՆ ԿԱՌԱՎԱՐՄԱՆ ՊԵՏԱԿԱՆ ԿՈՄԻՏԵ	ՀՀ, ՔԱՂ. ԿԱՊԱՆ
ՀՀ ՏԱՐԱԾՔԱՅԻՆ ԿԱՌԱՎԱՐՄԱՆ ԵՎ ՔԱՂԱՔԱՇԻՆՈՒԹՅԱՆ ՊԵՏԱԿԱՆ ԿՈՄԻՏԵ		7. ՀՀ ՇԻՆԱՐԱՐՈՒԹՅԱՆ ԵՎ ՏԱՐԱԾՔԱՅԻՆ ԿԱՌԱՎԱՐՄԱՆ ՊԵՏԱԿԱՆ ԿՈՄԻՏԵ	ՀՀ, ՔԱՂ. ԿԱՊԱՆ

ՀՀ ՏԱՐԱԾՔԱՅԻՆ ԿԱՌԱՎԱՐՄԱՆ ԵՎ ՔԱՂԱՔԱՇԻՆՈՒԹՅԱՆ ՊԵՏԱԿԱՆ ԿՈՄԻՏԵ		8. ՀՀ ՇԻՆԱՐԱՐՈՒԹՅԱՆ ԵՎ ՏԱՐԱԾՔԱՅԻՆ ԿԱՌԱՎԱՐՄԱՆ ՊԵՏԱԿԱՆ ԿՈՄԻՏԵ	ՀՀ, ՔԱՂ. ԿԱՊԱՆ
		9. ՀՀ ՇԻՆԱՐԱՐՈՒԹՅԱՆ ԵՎ ՏԱՐԱԾՔԱՅԻՆ ԿԱՌԱՎԱՐՄԱՆ ՊԵՏԱԿԱՆ ԿՈՄԻՏԵ	ՀՀ, ՔԱՂ. ԿԱՊԱՆ
ՀՀ ՏԱՐԱԾՔԱՅԻՆ ԿԱՌԱՎԱՐՄԱՆ ԵՎ ՔԱՂԱՔԱՇԻՆՈՒԹՅԱՆ ՊԵՏԱԿԱՆ ԿՈՄԻՏԵ		10. ՀՀ ՇԻՆԱՐԱՐՈՒԹՅԱՆ ԵՎ ՏԱՐԱԾՔԱՅԻՆ ԿԱՌԱՎԱՐՄԱՆ ՊԵՏԱԿԱՆ ԿՈՄԻՏԵ	ՀՀ, ՔԱՂ. ԿԱՊԱՆ
ՀՀ ՏԱՐԱԾՔԱՅԻՆ ԿԱՌԱՎԱՐՄԱՆ ԵՎ ՔԱՂԱՔԱՇԻՆՈՒԹՅԱՆ ՊԵՏԱԿԱՆ ԿՈՄԻՏԵ		11. ՀՀ ՇԻՆԱՐԱՐՈՒԹՅԱՆ ԵՎ ՏԱՐԱԾՔԱՅԻՆ ԿԱՌԱՎԱՐՄԱՆ ՊԵՏԱԿԱՆ ԿՈՄԻՏԵ	ՀՀ, ՔԱՂ. ԿԱՊԱՆ
ՀՀ ՏԱՐԱԾՔԱՅԻՆ ԿԱՌԱՎԱՐՄԱՆ ԵՎ ՔԱՂԱՔԱՇԻՆՈՒԹՅԱՆ ՊԵՏԱԿԱՆ ԿՈՄԻՏԵ		12. ՀՀ ՇԻՆԱՐԱՐՈՒԹՅԱՆ ԵՎ ՏԱՐԱԾՔԱՅԻՆ ԿԱՌԱՎԱՐՄԱՆ ՊԵՏԱԿԱՆ ԿՈՄԻՏԵ	ՀՀ, ՔԱՂ. ԿԱՊԱՆ

ՀՀ ՏԱՐԱԾՔԱՅԻՆ ԿԱՌԱՎԱՐՄԱՆ ԵՎ ՔԱՂԱՔԱՇԻՆՈՒԹՅԱՆ ՊԵՏԱԿԱՆ ԿՈՄԻՏԵ		13. ՀՀ ՇԻՆԱՐԱՐՈՒԹՅԱՆ ԵՎ ՏԱՐԱԾՔԱՅԻՆ ԿԱՌԱՎԱՐՄԱՆ ՊԵՏԱԿԱՆ ԿՈՄԻՏԵ	ՀՀ, ՔԱՂ. ԿԱՊԱՆ
		14. ՀՀ ՇԻՆԱՐԱՐՈՒԹՅԱՆ ԵՎ ՏԱՐԱԾՔԱՅԻՆ ԿԱՌԱՎԱՐՄԱՆ ՊԵՏԱԿԱՆ ԿՈՄԻՏԵ	ՀՀ, ՔԱՂ. ԿԱՊԱՆ
ՀՀ ՏԱՐԱԾՔԱՅԻՆ ԿԱՌԱՎԱՐՄԱՆ ԵՎ ՔԱՂԱՔԱՇԻՆՈՒԹՅԱՆ ՊԵՏԱԿԱՆ ԿՈՄԻՏԵ		15. ՀՀ ՇԻՆԱՐԱՐՈՒԹՅԱՆ ԵՎ ՏԱՐԱԾՔԱՅԻՆ ԿԱՌԱՎԱՐՄԱՆ ՊԵՏԱԿԱՆ ԿՈՄԻՏԵ	ՀՀ, ՔԱՂ. ԿԱՊԱՆ
ՀՀ ՏԱՐԱԾՔԱՅԻՆ ԿԱՌԱՎԱՐՄԱՆ ԵՎ ՔԱՂԱՔԱՇԻՆՈՒԹՅԱՆ ՊԵՏԱԿԱՆ ԿՈՄԻՏԵ		16. ՀՀ ՇԻՆԱՐԱՐՈՒԹՅԱՆ ԵՎ ՏԱՐԱԾՔԱՅԻՆ ԿԱՌԱՎԱՐՄԱՆ ՊԵՏԱԿԱՆ ԿՈՄԻՏԵ	ՀՀ, ՔԱՂ. ԿԱՊԱՆ
ՀՀ ՏԱՐԱԾՔԱՅԻՆ ԿԱՌԱՎԱՐՄԱՆ ԵՎ ՔԱՂԱՔԱՇԻՆՈՒԹՅԱՆ ՊԵՏԱԿԱՆ ԿՈՄԻՏԵ		17. ՀՀ ՇԻՆԱՐԱՐՈՒԹՅԱՆ ԵՎ ՏԱՐԱԾՔԱՅԻՆ ԿԱՌԱՎԱՐՄԱՆ ՊԵՏԱԿԱՆ ԿՈՄԻՏԵ	ՀՀ, ՔԱՂ. ԿԱՊԱՆ
ՀՀ ՏԱՐԱԾՔԱՅԻՆ ԿԱՌԱՎԱՐՄԱՆ ԵՎ ՔԱՂԱՔԱՇԻՆՈՒԹՅԱՆ ՊԵՏԱԿԱՆ ԿՈՄԻՏԵ		18. ՀՀ ՇԻՆԱՐԱՐՈՒԹՅԱՆ ԵՎ ՏԱՐԱԾՔԱՅԻՆ ԿԱՌԱՎԱՐՄԱՆ ՊԵՏԱԿԱՆ ԿՈՄԻՏԵ	ՀՀ, ՔԱՂ. ԿԱՊԱՆ

ՀՀ ՏԱՐԱԾՔԱՅԻՆ ԿԱՌԱՎԱՐՄԱՆ ԵՎ ՔԱՂԱՔԱՇԻՆՈՒԹՅԱՆ ՊԵՏԱԿԱՆ ԿՈՄԻՏԵ		19. ՀՀ ՇԻՆԱՐԱՐՈՒԹՅԱՆ ԵՎ ՏԱՐԱԾՔԱՅԻՆ ԿԱՌԱՎԱՐՄԱՆ ՊԵՏԱԿԱՆ ԿՈՄԻՏԵ	ՀՀ, ՔԱՂ. ԿԱՊԱՆ
		20. ՀՀ ՇԻՆԱՐԱՐՈՒԹՅԱՆ ԵՎ ՏԱՐԱԾՔԱՅԻՆ ԿԱՌԱՎԱՐՄԱՆ ՊԵՏԱԿԱՆ ԿՈՄԻՏԵ	ՀՀ, ՔԱՂ. ԿԱՊԱՆ
ՀՀ ՏԱՐԱԾՔԱՅԻՆ ԿԱՌԱՎԱՐՄԱՆ ԵՎ ՔԱՂԱՔԱՇԻՆՈՒԹՅԱՆ ՊԵՏԱԿԱՆ ԿՈՄԻՏԵ		21. ՀՀ ՇԻՆԱՐԱՐՈՒԹՅԱՆ ԵՎ ՏԱՐԱԾՔԱՅԻՆ ԿԱՌԱՎԱՐՄԱՆ ՊԵՏԱԿԱՆ ԿՈՄԻՏԵ	ՀՀ, ՔԱՂ. ԿԱՊԱՆ
ՀՀ ՏԱՐԱԾՔԱՅԻՆ ԿԱՌԱՎԱՐՄԱՆ ԵՎ ՔԱՂԱՔԱՇԻՆՈՒԹՅԱՆ ՊԵՏԱԿԱՆ ԿՈՄԻՏԵ		22. ՀՀ ՇԻՆԱՐԱՐՈՒԹՅԱՆ ԵՎ ՏԱՐԱԾՔԱՅԻՆ ԿԱՌԱՎԱՐՄԱՆ ՊԵՏԱԿԱՆ ԿՈՄԻՏԵ	ՀՀ, ՔԱՂ. ԿԱՊԱՆ
ՀՀ ՏԱՐԱԾՔԱՅԻՆ ԿԱՌԱՎԱՐՄԱՆ ԵՎ ՔԱՂԱՔԱՇԻՆՈՒԹՅԱՆ ՊԵՏԱԿԱՆ ԿՈՄԻՏԵ		23. ՀՀ ՇԻՆԱՐԱՐՈՒԹՅԱՆ ԵՎ ՏԱՐԱԾՔԱՅԻՆ ԿԱՌԱՎԱՐՄԱՆ ՊԵՏԱԿԱՆ ԿՈՄԻՏԵ	ՀՀ, ՔԱՂ. ԿԱՊԱՆ
ՀՀ ՏԱՐԱԾՔԱՅԻՆ ԿԱՌԱՎԱՐՄԱՆ ԵՎ ՔԱՂԱՔԱՇԻՆՈՒԹՅԱՆ ՊԵՏԱԿԱՆ ԿՈՄԻՏԵ		24. ՀՀ ՇԻՆԱՐԱՐՈՒԹՅԱՆ ԵՎ ՏԱՐԱԾՔԱՅԻՆ ԿԱՌԱՎԱՐՄԱՆ ՊԵՏԱԿԱՆ ԿՈՄԻՏԵ	ՀՀ, ՔԱՂ. ԿԱՊԱՆ
ՀՀ ՏԱՐԱԾՔԱՅԻՆ ԿԱՌԱՎԱՐՄԱՆ ԵՎ ՔԱՂԱՔԱՇԻՆՈՒԹՅԱՆ ՊԵՏԱԿԱՆ ԿՈՄԻՏԵ		25. ՀՀ ՇԻՆԱՐԱՐՈՒԹՅԱՆ ԵՎ ՏԱՐԱԾՔԱՅԻՆ ԿԱՌԱՎԱՐՄԱՆ ՊԵՏԱԿԱՆ ԿՈՄԻՏԵ	ՀՀ, ՔԱՂ. ԿԱՊԱՆ

ՀՀ ՏԱՐԱԾՔԱՅԻՆ ԿԱՌԱՎԱՐՄԱՆ ԵՎ ՔԱՂԱՔԱՇԻՆՈՒԹՅԱՆ ՊԵՏԱԿԱՆ ԿՈՄԻՏԵ		26. ՀՀ ՇԻՆԱՐԱՐՈՒԹՅԱՆ ԵՎ ՏԱՐԱԾՔԱՅԻՆ ԿԱՌԱՎԱՐՄԱՆ ՊԵՏԱԿԱՆ ԿՈՄԻՏԵ	ՀՀ, ՔԱՂ. ԿԱՊԱՆ
		27. ՀՀ ՇԻՆԱՐԱՐՈՒԹՅԱՆ ԵՎ ՏԱՐԱԾՔԱՅԻՆ ԿԱՌԱՎԱՐՄԱՆ ՊԵՏԱԿԱՆ ԿՈՄԻՏԵ	ՀՀ, ՔԱՂ. ԿԱՊԱՆ
ՀՀ ՏԱՐԱԾՔԱՅԻՆ ԿԱՌԱՎԱՐՄԱՆ ԵՎ ՔԱՂԱՔԱՇԻՆՈՒԹՅԱՆ ՊԵՏԱԿԱՆ ԿՈՄԻՏԵ		28. ՀՀ ՇԻՆԱՐԱՐՈՒԹՅԱՆ ԵՎ ՏԱՐԱԾՔԱՅԻՆ ԿԱՌԱՎԱՐՄԱՆ ՊԵՏԱԿԱՆ ԿՈՄԻՏԵ	ՀՀ, ՔԱՂ. ԿԱՊԱՆ
ՀՀ ՏԱՐԱԾՔԱՅԻՆ ԿԱՌԱՎԱՐՄԱՆ ԵՎ ՔԱՂԱՔԱՇԻՆՈՒԹՅԱՆ ՊԵՏԱԿԱՆ ԿՈՄԻՏԵ		29. ՀՀ ՇԻՆԱՐԱՐՈՒԹՅԱՆ ԵՎ ՏԱՐԱԾՔԱՅԻՆ ԿԱՌԱՎԱՐՄԱՆ ՊԵՏԱԿԱՆ ԿՈՄԻՏԵ	ՀՀ, ՔԱՂ. ԿԱՊԱՆ
ՀՀ ՏԱՐԱԾՔԱՅԻՆ ԿԱՌԱՎԱՐՄԱՆ ԵՎ ՔԱՂԱՔԱՇԻՆՈՒԹՅԱՆ ՊԵՏԱԿԱՆ ԿՈՄԻՏԵ		30. ՀՀ ՇԻՆԱՐԱՐՈՒԹՅԱՆ ԵՎ ՏԱՐԱԾՔԱՅԻՆ ԿԱՌԱՎԱՐՄԱՆ ՊԵՏԱԿԱՆ ԿՈՄԻՏԵ	ՀՀ, ՔԱՂ. ԿԱՊԱՆ
ՀՀ ՏԱՐԱԾՔԱՅԻՆ ԿԱՌԱՎԱՐՄԱՆ ԵՎ ՔԱՂԱՔԱՇԻՆՈՒԹՅԱՆ ՊԵՏԱԿԱՆ ԿՈՄԻՏԵ		31. ՀՀ ՇԻՆԱՐԱՐՈՒԹՅԱՆ ԵՎ ՏԱՐԱԾՔԱՅԻՆ ԿԱՌԱՎԱՐՄԱՆ ՊԵՏԱԿԱՆ ԿՈՄԻՏԵ	ՀՀ, ՔԱՂ. ԿԱՊԱՆ
ՀՀ ՏԱՐԱԾՔԱՅԻՆ ԿԱՌԱՎԱՐՄԱՆ ԵՎ ՔԱՂԱՔԱՇԻՆՈՒԹՅԱՆ ՊԵՏԱԿԱՆ ԿՈՄԻՏԵ		32. ՀՀ ՇԻՆԱՐԱՐՈՒԹՅԱՆ ԵՎ ՏԱՐԱԾՔԱՅԻՆ ԿԱՌԱՎԱՐՄԱՆ ՊԵՏԱԿԱՆ ԿՈՄԻՏԵ	ՀՀ, ՔԱՂ. ԿԱՊԱՆ

ՀՀ ՏԱՐԱԾՔԱՅԻՆ ԿԱՌԱՎԱՐՄԱՆ ԵՎ ՔԱՂԱՔԱՇԻՆՈՒԹՅԱՆ ՊԵՏԱԿԱՆ ԿՈՄԻՏԵ		33. ՀՀ ՇԻՆԱՐԱՐՈՒԹՅԱՆ ԵՎ ՏԱՐԱԾՔԱՅԻՆ ԿԱՌԱՎԱՐՄԱՆ ՊԵՏԱԿԱՆ ԿՈՄԻՏԵ	ՀՀ, ՔԱՂ. ԿԱՊԱՆ
		34. ՀՀ ՇԻՆԱՐԱՐՈՒԹՅԱՆ ԵՎ ՏԱՐԱԾՔԱՅԻՆ ԿԱՌԱՎԱՐՄԱՆ ՊԵՏԱԿԱՆ ԿՈՄԻՏԵ	ՀՀ, ՔԱՂ. ԿԱՊԱՆ
ՀՀ ՏԱՐԱԾՔԱՅԻՆ ԿԱՌԱՎԱՐՄԱՆ ԵՎ ՔԱՂԱՔԱՇԻՆՈՒԹՅԱՆ ՊԵՏԱԿԱՆ ԿՈՄԻՏԵ		35. ՀՀ ՇԻՆԱՐԱՐՈՒԹՅԱՆ ԵՎ ՏԱՐԱԾՔԱՅԻՆ ԿԱՌԱՎԱՐՄԱՆ ՊԵՏԱԿԱՆ ԿՈՄԻՏԵ	ՀՀ, ՔԱՂ. ԿԱՊԱՆ
ՀՀ ՏԱՐԱԾՔԱՅԻՆ ԿԱՌԱՎԱՐՄԱՆ ԵՎ ՔԱՂԱՔԱՇԻՆՈՒԹՅԱՆ ՊԵՏԱԿԱՆ ԿՈՄԻՏԵ		36. ՀՀ ՇԻՆԱՐԱՐՈՒԹՅԱՆ ԵՎ ՏԱՐԱԾՔԱՅԻՆ ԿԱՌԱՎԱՐՄԱՆ ՊԵՏԱԿԱՆ ԿՈՄԻՏԵ	ՀՀ, ՔԱՂ. ԿԱՊԱՆ
ՀՀ ՏԱՐԱԾՔԱՅԻՆ ԿԱՌԱՎԱՐՄԱՆ ԵՎ ՔԱՂԱՔԱՇԻՆՈՒԹՅԱՆ ՊԵՏԱԿԱՆ ԿՈՄԻՏԵ		37. ՀՀ ՇԻՆԱՐԱՐՈՒԹՅԱՆ ԵՎ ՏԱՐԱԾՔԱՅԻՆ ԿԱՌԱՎԱՐՄԱՆ ՊԵՏԱԿԱՆ ԿՈՄԻՏԵ	ՀՀ, ՔԱՂ. ԿԱՊԱՆ
ՀՀ ՏԱՐԱԾՔԱՅԻՆ ԿԱՌԱՎԱՐՄԱՆ ԵՎ ՔԱՂԱՔԱՇԻՆՈՒԹՅԱՆ ՊԵՏԱԿԱՆ ԿՈՄԻՏԵ		38. ՀՀ ՇԻՆԱՐԱՐՈՒԹՅԱՆ ԵՎ ՏԱՐԱԾՔԱՅԻՆ ԿԱՌԱՎԱՐՄԱՆ ՊԵՏԱԿԱՆ ԿՈՄԻՏԵ	ՀՀ, ՔԱՂ. ԿԱՊԱՆ

ՀՀ ՏԱՐԱԾՔԱՅԻՆ ԿԱՌԱՎԱՐՄԱՆ ԵՎ ՔԱՂԱՔԱՇԻՆՈՒԹՅԱՆ ՊԵՏԱԿԱՆ ԿՈՄԻՏԵ		39. ՀՀ ՇԻՆԱՐԱՐՈՒԹՅԱՆ ԵՎ ՏԱՐԱԾՔԱՅԻՆ ԿԱՌԱՎԱՐՄԱՆ ՊԵՏԱԿԱՆ ԿՈՄԻՏԵ	ՀՀ, ՔԱՂ. ԿԱՊԱՆ
		40. ՀՀ ՇԻՆԱՐԱՐՈՒԹՅԱՆ ԵՎ ՏԱՐԱԾՔԱՅԻՆ ԿԱՌԱՎԱՐՄԱՆ ՊԵՏԱԿԱՆ ԿՈՄԻՏԵ	ՀՀ, ՔԱՂ. ԿԱՊԱՆ
ՀՀ ՏԱՐԱԾՔԱՅԻՆ ԿԱՌԱՎԱՐՄԱՆ ԵՎ ՔԱՂԱՔԱՇԻՆՈՒԹՅԱՆ ՊԵՏԱԿԱՆ ԿՈՄԻՏԵ		41. ՀՀ ՇԻՆԱՐԱՐՈՒԹՅԱՆ ԵՎ ՏԱՐԱԾՔԱՅԻՆ ԿԱՌԱՎԱՐՄԱՆ ՊԵՏԱԿԱՆ ԿՈՄԻՏԵ	ՀՀ, ՔԱՂ. ԿԱՊԱՆ
ՀՀ ՏԱՐԱԾՔԱՅԻՆ ԿԱՌԱՎԱՐՄԱՆ ԵՎ ՔԱՂԱՔԱՇԻՆՈՒԹՅԱՆ ՊԵՏԱԿԱՆ ԿՈՄԻՏԵ		42. ՀՀ ՇԻՆԱՐԱՐՈՒԹՅԱՆ ԵՎ ՏԱՐԱԾՔԱՅԻՆ ԿԱՌԱՎԱՐՄԱՆ ՊԵՏԱԿԱՆ ԿՈՄԻՏԵ	ՀՀ, ՔԱՂ. ԿԱՊԱՆ
ՀՀ ՏԱՐԱԾՔԱՅԻՆ ԿԱՌԱՎԱՐՄԱՆ ԵՎ ՔԱՂԱՔԱՇԻՆՈՒԹՅԱՆ ՊԵՏԱԿԱՆ ԿՈՄԻՏԵ		43. ՀՀ ՇԻՆԱՐԱՐՈՒԹՅԱՆ ԵՎ ՏԱՐԱԾՔԱՅԻՆ ԿԱՌԱՎԱՐՄԱՆ ՊԵՏԱԿԱՆ ԿՈՄԻՏԵ	ՀՀ, ՔԱՂ. ԿԱՊԱՆ
ՀՀ ՏԱՐԱԾՔԱՅԻՆ ԿԱՌԱՎԱՐՄԱՆ ԵՎ ՔԱՂԱՔԱՇԻՆՈՒԹՅԱՆ ՊԵՏԱԿԱՆ ԿՈՄԻՏԵ		44. ՀՀ ՇԻՆԱՐԱՐՈՒԹՅԱՆ ԵՎ ՏԱՐԱԾՔԱՅԻՆ ԿԱՌԱՎԱՐՄԱՆ ՊԵՏԱԿԱՆ ԿՈՄԻՏԵ	ՀՀ, ՔԱՂ. ԿԱՊԱՆ
ՀՀ ՏԱՐԱԾՔԱՅԻՆ ԿԱՌԱՎԱՐՄԱՆ ԵՎ ՔԱՂԱՔԱՇԻՆՈՒԹՅԱՆ ՊԵՏԱԿԱՆ ԿՈՄԻՏԵ		45. ՀՀ ՇԻՆԱՐԱՐՈՒԹՅԱՆ ԵՎ ՏԱՐԱԾՔԱՅԻՆ ԿԱՌԱՎԱՐՄԱՆ ՊԵՏԱԿԱՆ ԿՈՄԻՏԵ	ՀՀ, ՔԱՂ. ԿԱՊԱՆ

ՀՀ ՏԱՐԱԾՔԱՅԻՆ ԿԱՌԱՎԱՐՄԱՆ ԵՎ ՔԱՂԱՔԱՇԻՆՈՒԹՅԱՆ ՊԵՏԱԿԱՆ ԿՈՄԻՏԵ		46. ՀՀ ՇԻՆԱՐԱՐՈՒԹՅԱՆ ԵՎ ՏԱՐԱԾՔԱՅԻՆ ԿԱՌԱՎԱՐՄԱՆ ՊԵՏԱԿԱՆ ԿՈՄԻՏԵ	ՀՀ, ՔԱՂ. ԿԱՊԱՆ
		47. ՀՀ ՇԻՆԱՐԱՐՈՒԹՅԱՆ ԵՎ ՏԱՐԱԾՔԱՅԻՆ ԿԱՌԱՎԱՐՄԱՆ ՊԵՏԱԿԱՆ ԿՈՄԻՏԵ	ՀՀ, ՔԱՂ. ԿԱՊԱՆ
ՀՀ ՏԱՐԱԾՔԱՅԻՆ ԿԱՌԱՎԱՐՄԱՆ ԵՎ ՔԱՂԱՔԱՇԻՆՈՒԹՅԱՆ ՊԵՏԱԿԱՆ ԿՈՄԻՏԵ		48. ՀՀ ՇԻՆԱՐԱՐՈՒԹՅԱՆ ԵՎ ՏԱՐԱԾՔԱՅԻՆ ԿԱՌԱՎԱՐՄԱՆ ՊԵՏԱԿԱՆ ԿՈՄԻՏԵ	ՀՀ, ՔԱՂ. ԿԱՊԱՆ
ՀՀ ՏԱՐԱԾՔԱՅԻՆ ԿԱՌԱՎԱՐՄԱՆ ԵՎ ՔԱՂԱՔԱՇԻՆՈՒԹՅԱՆ ՊԵՏԱԿԱՆ ԿՈՄԻՏԵ		49. ՀՀ ՇԻՆԱՐԱՐՈՒԹՅԱՆ ԵՎ ՏԱՐԱԾՔԱՅԻՆ ԿԱՌԱՎԱՐՄԱՆ ՊԵՏԱԿԱՆ ԿՈՄԻՏԵ	ՀՀ, ՔԱՂ. ԿԱՊԱՆ
ՀՀ ՏԱՐԱԾՔԱՅԻՆ ԿԱՌԱՎԱՐՄԱՆ ԵՎ ՔԱՂԱՔԱՇԻՆՈՒԹՅԱՆ ՊԵՏԱԿԱՆ ԿՈՄԻՏԵ		50. ՀՀ ՇԻՆԱՐԱՐՈՒԹՅԱՆ ԵՎ ՏԱՐԱԾՔԱՅԻՆ ԿԱՌԱՎԱՐՄԱՆ ՊԵՏԱԿԱՆ ԿՈՄԻՏԵ	ՀՀ, ՔԱՂ. ԿԱՊԱՆ
ՀՀ ՏԱՐԱԾՔԱՅԻՆ ԿԱՌԱՎԱՐՄԱՆ ԵՎ ՔԱՂԱՔԱՇԻՆՈՒԹՅԱՆ ՊԵՏԱԿԱՆ ԿՈՄԻՏԵ		51. ՀՀ ՇԻՆԱՐԱՐՈՒԹՅԱՆ ԵՎ ՏԱՐԱԾՔԱՅԻՆ ԿԱՌԱՎԱՐՄԱՆ ՊԵՏԱԿԱՆ ԿՈՄԻՏԵ	ՀՀ, ՔԱՂ. ԿԱՊԱՆ
ՀՀ ՏԱՐԱԾՔԱՅԻՆ ԿԱՌԱՎԱՐՄԱՆ ԵՎ ՔԱՂԱՔԱՇԻՆՈՒԹՅԱՆ ՊԵՏԱԿԱՆ ԿՈՄԻՏԵ		52. ՀՀ ՇԻՆԱՐԱՐՈՒԹՅԱՆ ԵՎ ՏԱՐԱԾՔԱՅԻՆ ԿԱՌԱՎԱՐՄԱՆ ՊԵՏԱԿԱՆ ԿՈՄԻՏԵ	ՀՀ, ՔԱՂ. ԿԱՊԱՆ

ՀՀ ՏԱՐԱԾՔԱՅԻՆ ԿԱՌԱՎԱՐՄԱՆ ԵՎ ՔԱՂԱՔԱՇԻՆՈՒԹՅԱՆ ՊԵՏԱԿԱՆ ԿՈՄԻՏԵ		53. ՀՀ ՇԻՆԱՐԱՐՈՒԹՅԱՆ ԵՎ ՏԱՐԱԾՔԱՅԻՆ ԿԱՌԱՎԱՐՄԱՆ ՊԵՏԱԿԱՆ ԿՈՄԻՏԵ	ՀՀ, ՔԱՂ. ԿԱՊԱՆ
		54. ՀՀ ՇԻՆԱՐԱՐՈՒԹՅԱՆ ԵՎ ՏԱՐԱԾՔԱՅԻՆ ԿԱՌԱՎԱՐՄԱՆ ՊԵՏԱԿԱՆ ԿՈՄԻՏԵ	ՀՀ, ՔԱՂ. ԿԱՊԱՆ
ՀՀ ՏԱՐԱԾՔԱՅԻՆ ԿԱՌԱՎԱՐՄԱՆ ԵՎ ՔԱՂԱՔԱՇԻՆՈՒԹՅԱՆ ՊԵՏԱԿԱՆ ԿՈՄԻՏԵ		55. ՀՀ ՇԻՆԱՐԱՐՈՒԹՅԱՆ ԵՎ ՏԱՐԱԾՔԱՅԻՆ ԿԱՌԱՎԱՐՄԱՆ ՊԵՏԱԿԱՆ ԿՈՄԻՏԵ	ՀՀ, ՔԱՂ. ԿԱՊԱՆ
ՀՀ ՏԱՐԱԾՔԱՅԻՆ ԿԱՌԱՎԱՐՄԱՆ ԵՎ ՔԱՂԱՔԱՇԻՆՈՒԹՅԱՆ ՊԵՏԱԿԱՆ ԿՈՄԻՏԵ		56. ՀՀ ՇԻՆԱՐԱՐՈՒԹՅԱՆ ԵՎ ՏԱՐԱԾՔԱՅԻՆ ԿԱՌԱՎԱՐՄԱՆ ՊԵՏԱԿԱՆ ԿՈՄԻՏԵ	ՀՀ, ՔԱՂ. ԿԱՊԱՆ
ՀՀ ՏԱՐԱԾՔԱՅԻՆ ԿԱՌԱՎԱՐՄԱՆ ԵՎ ՔԱՂԱՔԱՇԻՆՈՒԹՅԱՆ ՊԵՏԱԿԱՆ ԿՈՄԻՏԵ		57. ՀՀ ՇԻՆԱՐԱՐՈՒԹՅԱՆ ԵՎ ՏԱՐԱԾՔԱՅԻՆ ԿԱՌԱՎԱՐՄԱՆ ՊԵՏԱԿԱՆ ԿՈՄԻՏԵ	ՀՀ, ՔԱՂ. ԿԱՊԱՆ
ՀՀ ՏԱՐԱԾՔԱՅԻՆ ԿԱՌԱՎԱՐՄԱՆ ԵՎ ՔԱՂԱՔԱՇԻՆՈՒԹՅԱՆ ՊԵՏԱԿԱՆ ԿՈՄԻՏԵ		58. ՀՀ ՇԻՆԱՐԱՐՈՒԹՅԱՆ ԵՎ ՏԱՐԱԾՔԱՅԻՆ ԿԱՌԱՎԱՐՄԱՆ ՊԵՏԱԿԱՆ ԿՈՄԻՏԵ	ՀՀ, ՔԱՂ. ԿԱՊԱՆ

ՀՀ ՏԱՐԱԾՔԱՅԻՆ ԿԱՌԱՎԱՐՄԱՆ ԵՎ ՔԱՂԱՔԱՇԻՆՈՒԹՅԱՆ ՊԵՏԱԿԱՆ ԿՈՄԻՏԵ		59. ՀՀ ՇԻՆԱՐԱՐՈՒԹՅԱՆ ԵՎ ՏԱՐԱԾՔԱՅԻՆ ԿԱՌԱՎԱՐՄԱՆ ՊԵՏԱԿԱՆ ԿՈՄԻՏԵ	ՀՀ, ՔԱՂ. ԿԱՊԱՆ
		60. ՀՀ ՇԻՆԱՐԱՐՈՒԹՅԱՆ ԵՎ ՏԱՐԱԾՔԱՅԻՆ ԿԱՌԱՎԱՐՄԱՆ ՊԵՏԱԿԱՆ ԿՈՄԻՏԵ	ՀՀ, ՔԱՂ. ԿԱՊԱՆ
ՀՀ ՏԱՐԱԾՔԱՅԻՆ ԿԱՌԱՎԱՐՄԱՆ ԵՎ ՔԱՂԱՔԱՇԻՆՈՒԹՅԱՆ ՊԵՏԱԿԱՆ ԿՈՄԻՏԵ		61. ՀՀ ՇԻՆԱՐԱՐՈՒԹՅԱՆ ԵՎ ՏԱՐԱԾՔԱՅԻՆ ԿԱՌԱՎԱՐՄԱՆ ՊԵՏԱԿԱՆ ԿՈՄԻՏԵ	ՀՀ, ՔԱՂ. ԿԱՊԱՆ
ՀՀ ՏԱՐԱԾՔԱՅԻՆ ԿԱՌԱՎԱՐՄԱՆ ԵՎ ՔԱՂԱՔԱՇԻՆՈՒԹՅԱՆ ՊԵՏԱԿԱՆ ԿՈՄԻՏԵ		62. ՀՀ ՇԻՆԱՐԱՐՈՒԹՅԱՆ ԵՎ ՏԱՐԱԾՔԱՅԻՆ ԿԱՌԱՎԱՐՄԱՆ ՊԵՏԱԿԱՆ ԿՈՄԻՏԵ	ՀՀ, ՔԱՂ. ԿԱՊԱՆ
ՀՀ ՏԱՐԱԾՔԱՅԻՆ ԿԱՌԱՎԱՐՄԱՆ ԵՎ ՔԱՂԱՔԱՇԻՆՈՒԹՅԱՆ ՊԵՏԱԿԱՆ ԿՈՄԻՏԵ		63. ՀՀ ՇԻՆԱՐԱՐՈՒԹՅԱՆ ԵՎ ՏԱՐԱԾՔԱՅԻՆ ԿԱՌԱՎԱՐՄԱՆ ՊԵՏԱԿԱՆ ԿՈՄԻՏԵ	ՀՀ, ՔԱՂ. ԿԱՊԱՆ
ՀՀ ՏԱՐԱԾՔԱՅԻՆ ԿԱՌԱՎԱՐՄԱՆ ԵՎ ՔԱՂԱՔԱՇԻՆՈՒԹՅԱՆ ՊԵՏԱԿԱՆ ԿՈՄԻՏԵ		64. ՀՀ ՇԻՆԱՐԱՐՈՒԹՅԱՆ ԵՎ ՏԱՐԱԾՔԱՅԻՆ ԿԱՌԱՎԱՐՄԱՆ ՊԵՏԱԿԱՆ ԿՈՄԻՏԵ	ՀՀ, ՔԱՂ. ԿԱՊ

ש. מ. ת. "מעבדת מבנים"			
שם המסמך		ג. אלמנטים ראשיים	
מס. תכ. אלמנטים ראשיים		ג. אלמנטים ראשיים	
אלמנטים		ג. אלמנטים ראשיים	
		ה. אלמנטים משניים	
שלבי הביצוע		ס. אחזקת מבנים	

מבנים ומתקנים אחרים בתחום המגרש	ג. מבנים ומתקנים אחרים בתחום המגרש
מבנים ומתקנים בתחום המגרש	
מבנים ומתקנים בתחום המגרש	
מבנים ומתקנים בתחום המגרש

კიბე -3.23 ნიშნულზე

მ. 1:25

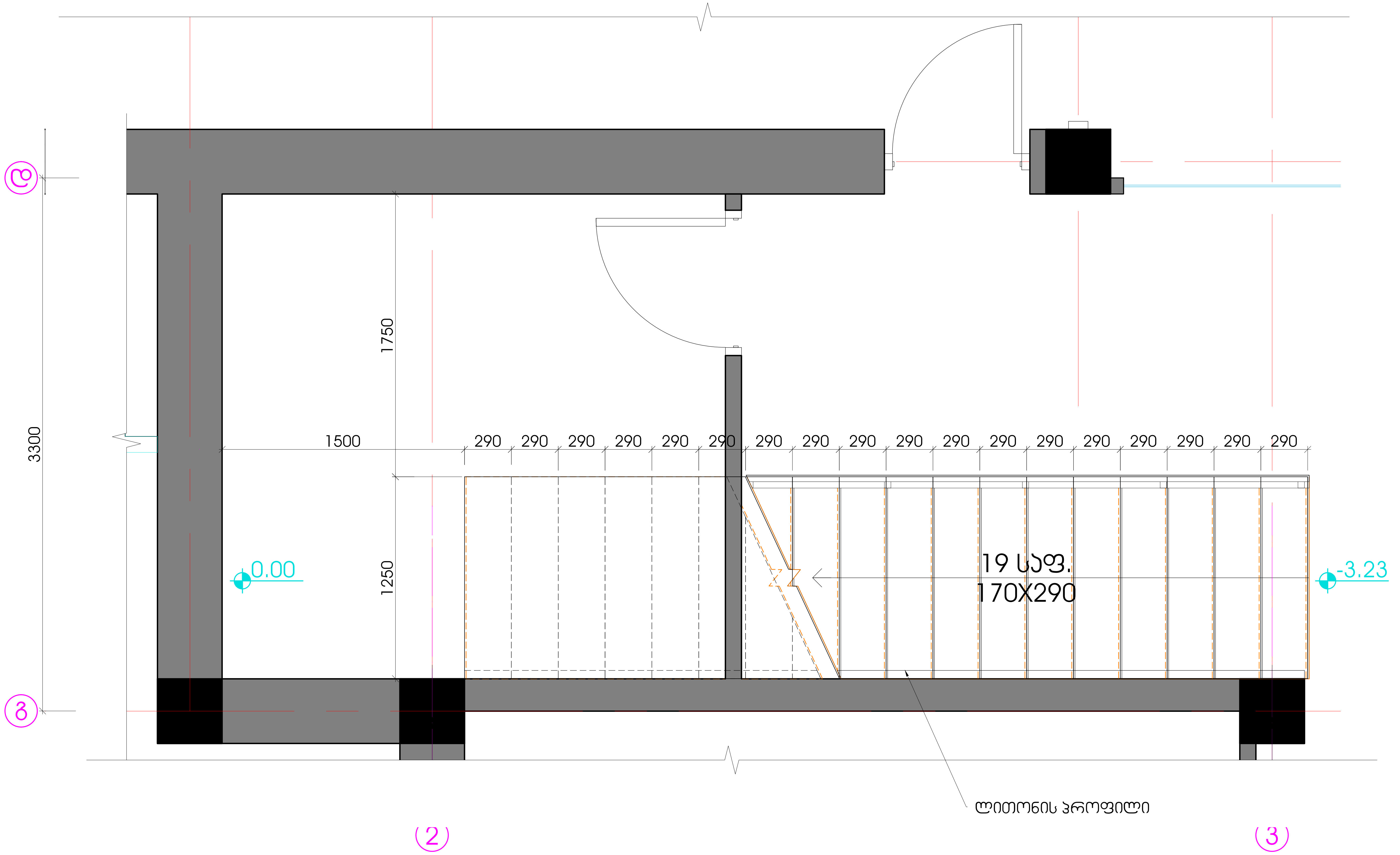

შ. პ. ს. " არქარტი "			ქ. თბილისში ინდივიდუალური ერთბინიანი საცხოვრებელი სახლი-ს.კ. № 01.10.18.007.009	
დირექტორი		გ. მარსაგიშვილი	ინდივიდუალური საცხოვრებელი სახლი	სტადია: მუშა
პრ. მთ. არქიტექტ.		გ. მარსაგიშვილი		
ავტორები		გ. მარსაგიშვილი	კიბიე -3.23 ნიშნულაზე	დაკვ. №1/18
		ნ. კარიაული		ფურცელი № 38
დაამუშავა		დ. გოგოლაძე	მასშტაბი	2018წ.

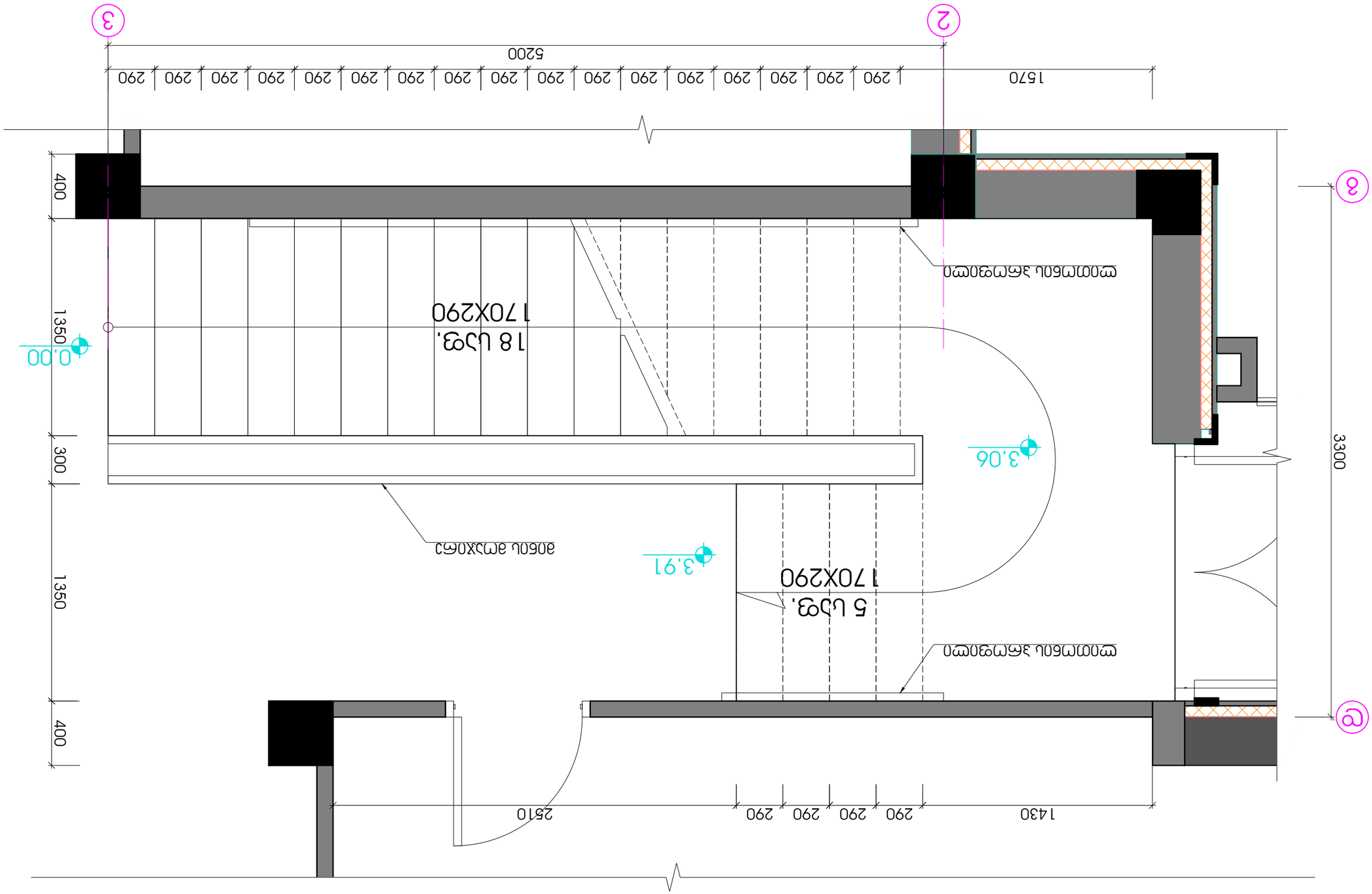

ცალკე მდგომი ელემენტი

ანაბეჭდის ადგილი

ელემენტის ნახაზი 0.00 მარკისთვის

მ. 1:25

შ. ა. ბ. „ სტრუქტურა “			3. ტიპიური ელემენტების ანაბეჭდების ადგილების ნახაზი ანაბეჭდების ცხრილთან ერთად
		შ. პასუხისმგებელი	შპს „ტექნიკური ზედამხედველობის სამსახური“
		შ. ხელმძღვანელი	
		შ. არქიტექტორი	
		მ. არქიტექტორი	ელემენტის ნახაზი 0.00 მარკისთვის
		ტ. ტექნიკოსი	
		ტ. ტექნიკოსი	
		ტ. ტექნიკოსი

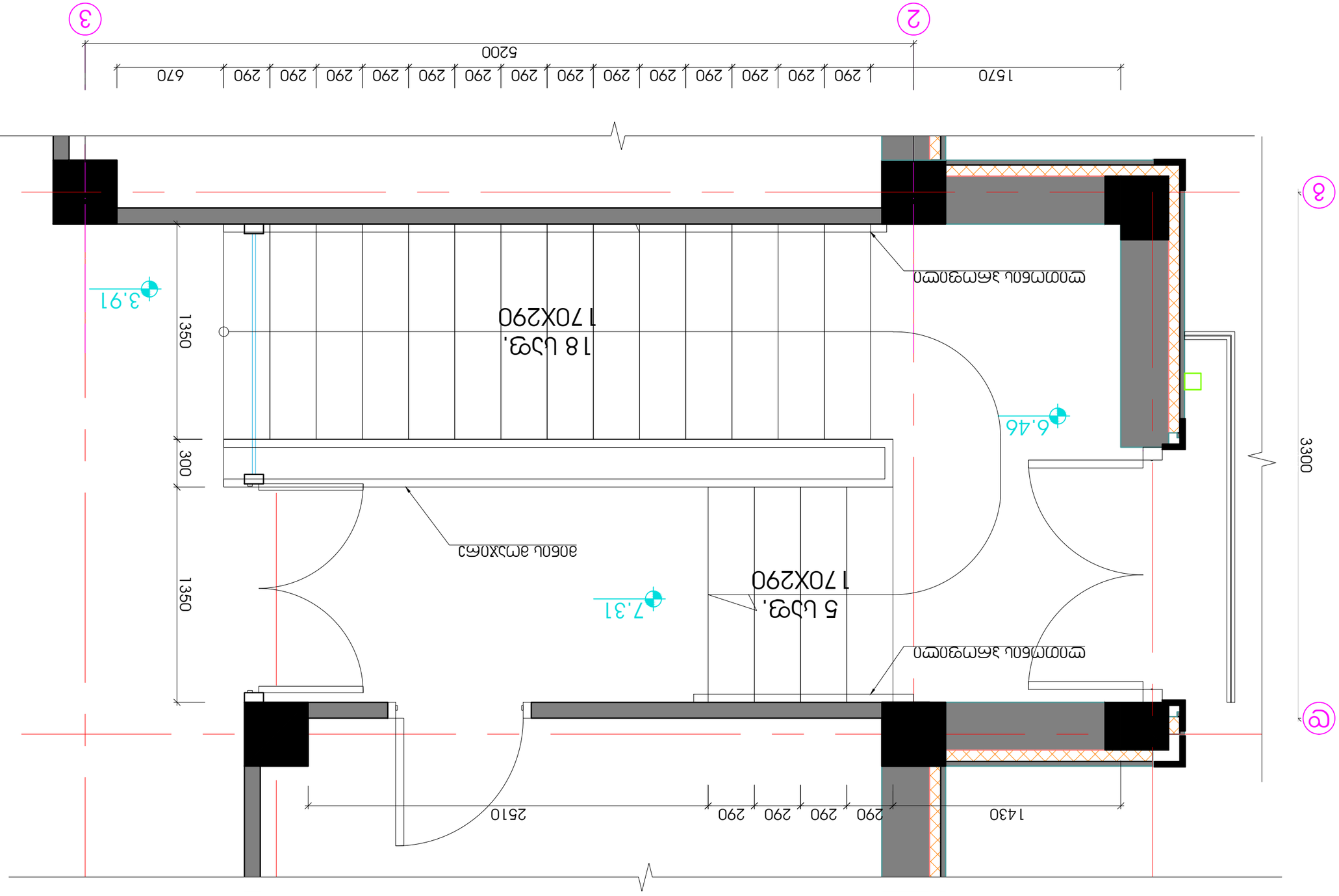

ნახ 3.91 ნიშნულები
მ. 1:25

შპს „ტექნიკური ზედამხედველობა“			3. მასშტაბი მინიშნების გარეშე ფანჯრების ალბომის ფასადების ნახატები ალბომი-ს. №. 01.10.18.007.009
ხელმძღვანელი	ს. ჯინჭარაძე		
ინჟინერი	ნ. ქარცივაძე		
არქიტექტორი	ნ. ქარცივაძე		
ინჟინერი	ნ. ქარცივაძე		
ინჟინერი	ნ. ქარცივაძე		
ინჟინერ

ש.מ.ב "מקורות"		ש. מזמרת-מקורות	מזמרת
		ש. מזמרת-מקורות	מתקן
		ש. מזמרת-מקורות	אל. 30ל. מ.מ.מ.מ.מ.
		ש. מזמרת-מקורות	
		ש. מזמרת-מקורות	
		ש. מזמרת-מקורות	
		ש. מזמרת-מקורות	

מתקן מזמרת מקורות לשאיבת מי שתיה מהכנרת ומאגר מזמרת	ג. מחוז הצפון
לבית-ש.מ. מ.ב. 01.10.18.007.009	
מפרט: בטון	מתקן מזמרת מקורות לשאיבת מי שתיה מהכנרת ומאגר מזמרת
דף 33	
קנ.מ. מ1/18	בקשר בין ת.ז. 32.3- ל-ת.ז. 1.07 מזרח
תוכנית מ- 41	
20185.	מזמרת

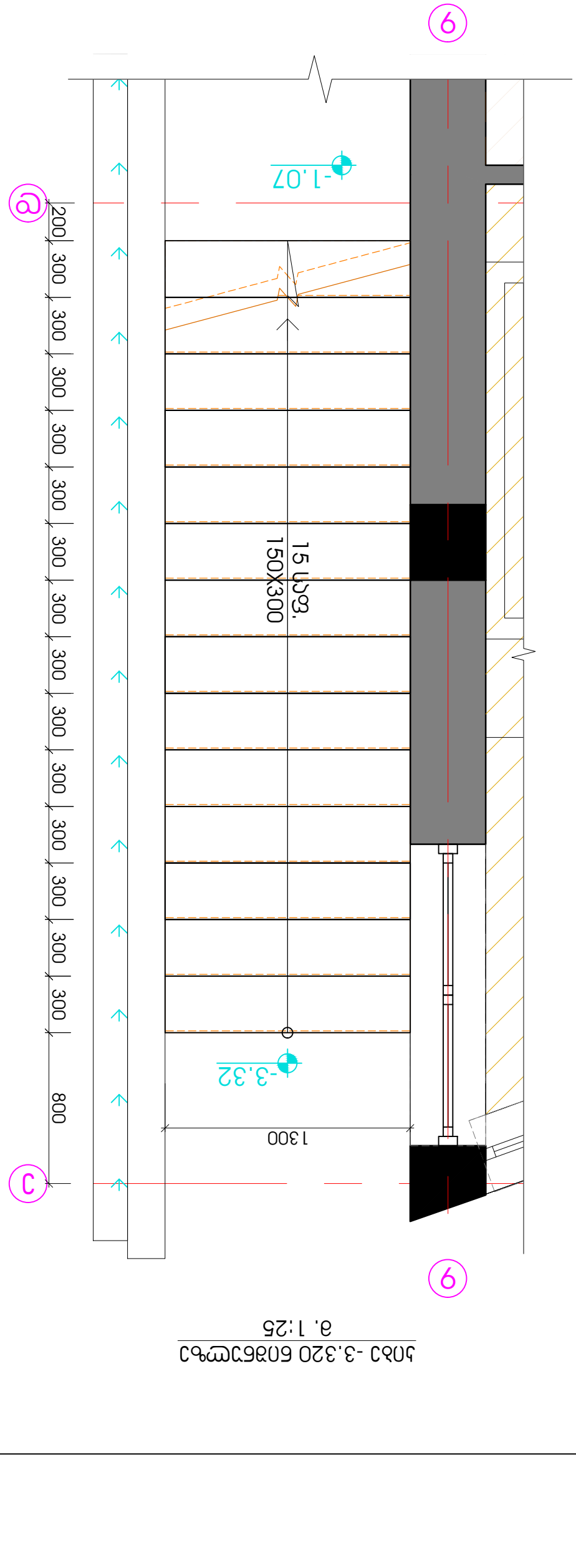

ООД „ Бъдеще " гр. Ямбол			Д. инженерно-геоложки проучвания за обект: Открит плувен басейн с размери 25 м. х 12.5 м. с 6 броя пътеки, с дълбочина от 1.10 м. до 3.35 м. с преливен ръб, с обслужваща сграда, с площ 1000 кв.м. в УПИ I-1 от кв. 42 по плана на гр. Ямбол, ул. „Васил Левски" № 1
Изготвил: инж. Ивелина Стоянова	Проектант на част: Геодезия	Възложител: Община Ямбол	Проект: 01.10.18.007.ООЗ
Проектант на част: Геодезия	инж. Ивелина Стоянова		
Проектант на част: Геология	инж. Ивелина Стоянова		
Проектант на част: Архитектура	инж. Ивелина Стоянова		
Проектант на част: Конструкции	инж. Ивелина Стоянова		
Проектант на част: ВиК	инж. Ивелина Стоянова		
Проектант на част: Електро	инж. Ивелина Стоянова		

Разрез 1-1
М 1:25

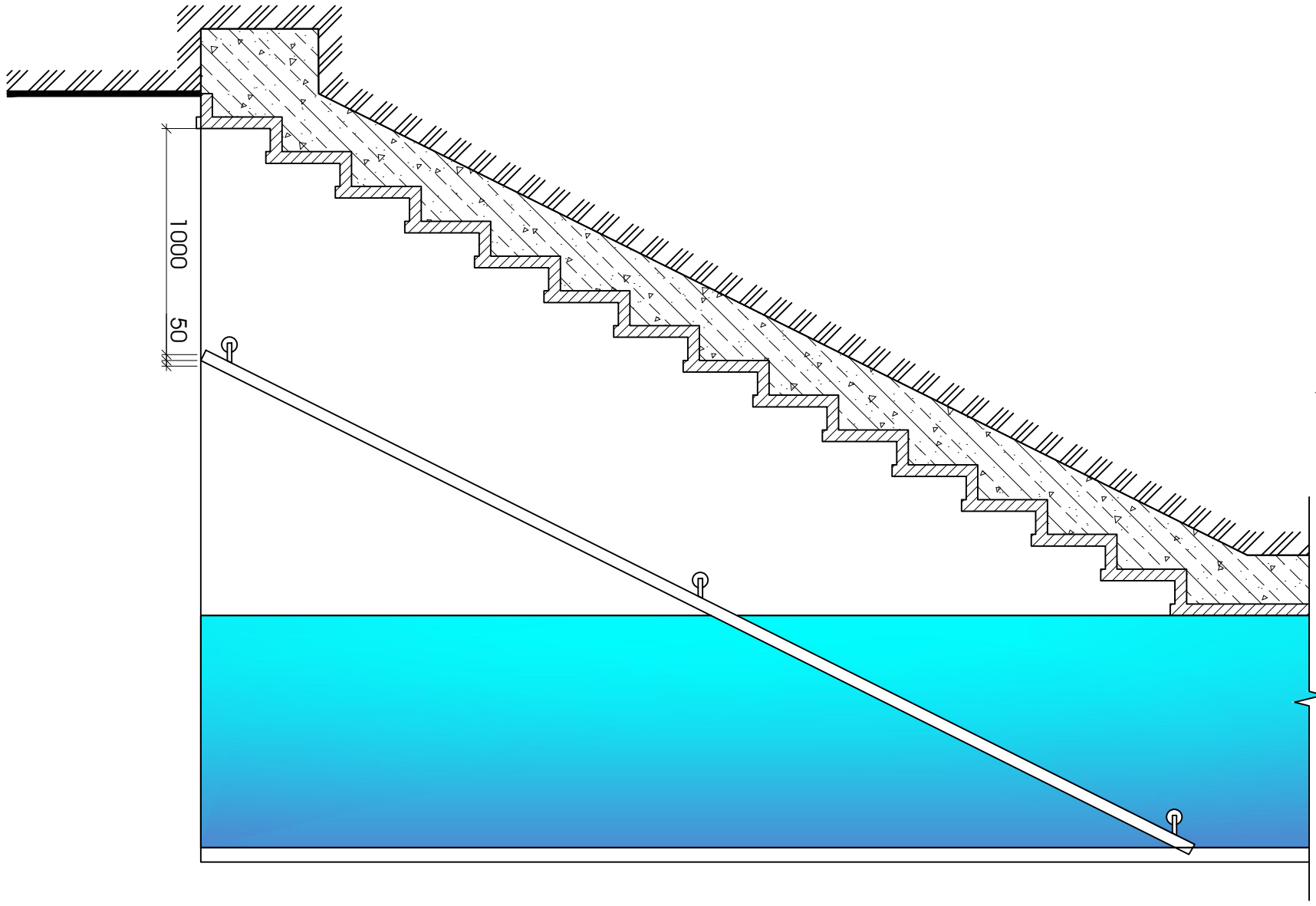

Разрез 2-2 бетонов ръб
М 1:25

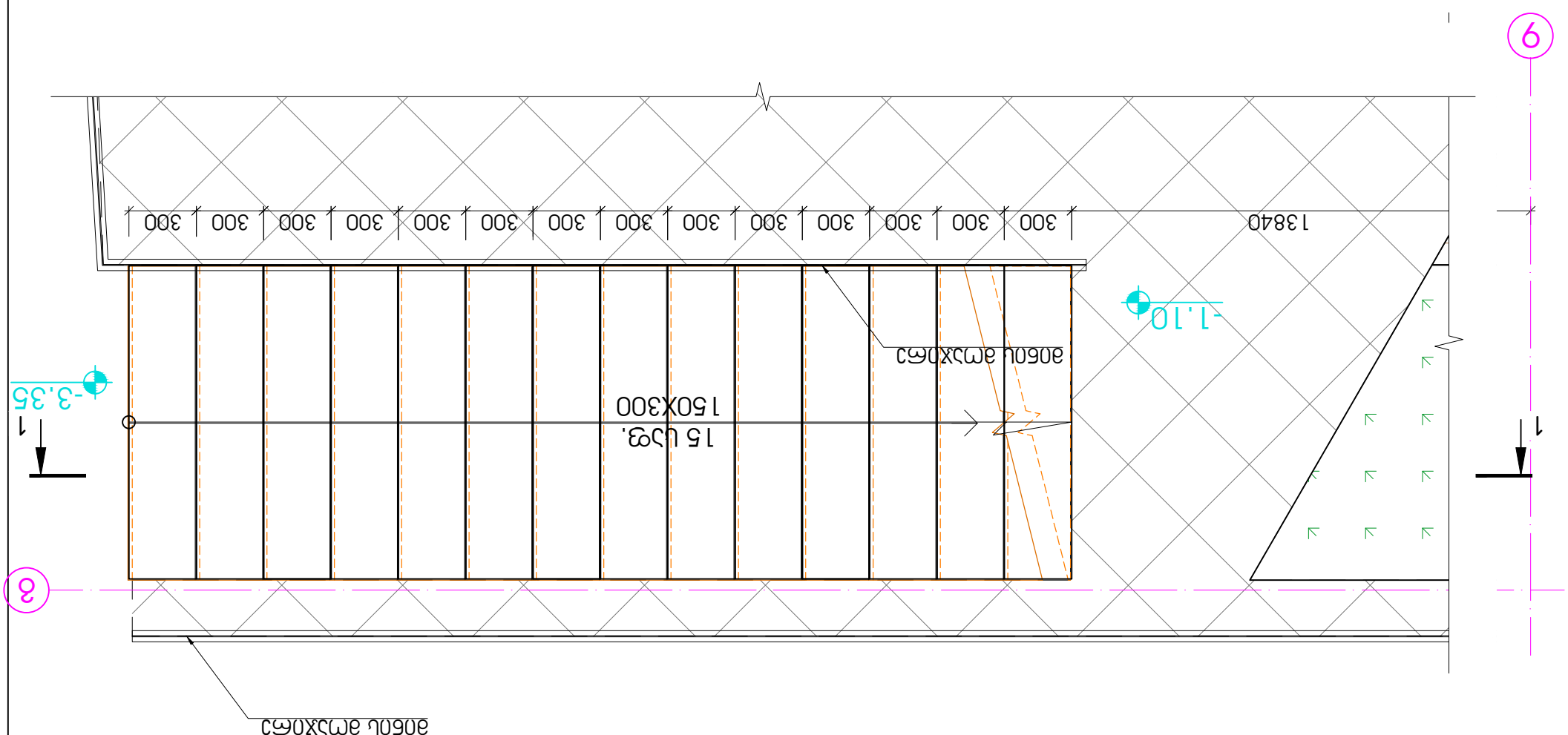

ՀԱՄԱՁԱՅՆԱԿ		Ա. ՀԱՄԱՁԱՅՆԱԿԱՆ ՀԱՍՏԱՏՈՒԹՅՈՒՆ	
ՀԱՆՐԱՅԻՆ ՀԱՄԱՁԱՅՆԱԿԱՆ ՀԱՍՏԱՏՈՒԹՅՈՒՆ

კიბეზე მოაჯირის მოწყობის სქემა
მ. 1:10

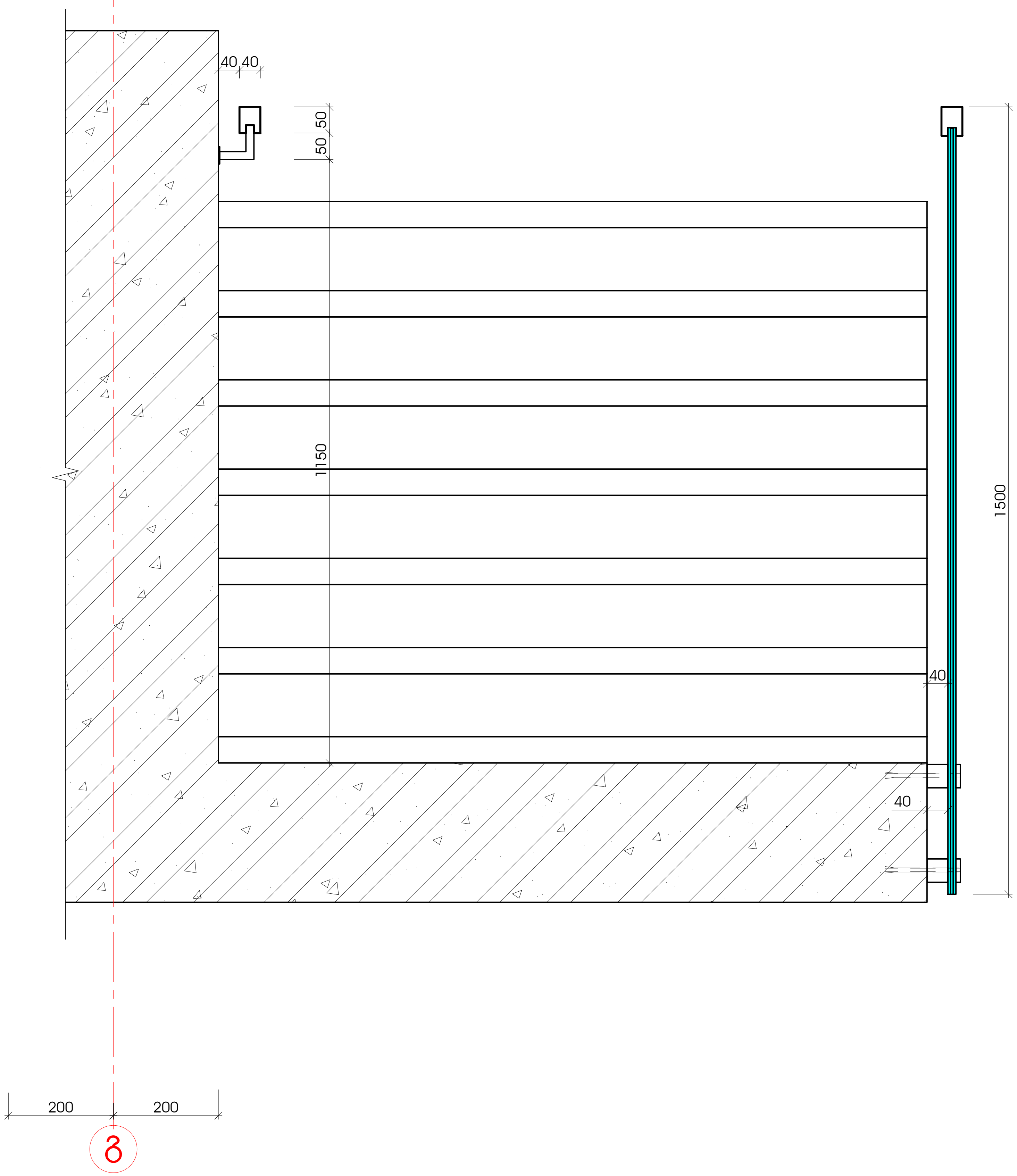

მოაჯირის მოწყობის სქემა კიბე -1.07 ნიშნულზე
მ. 1:10

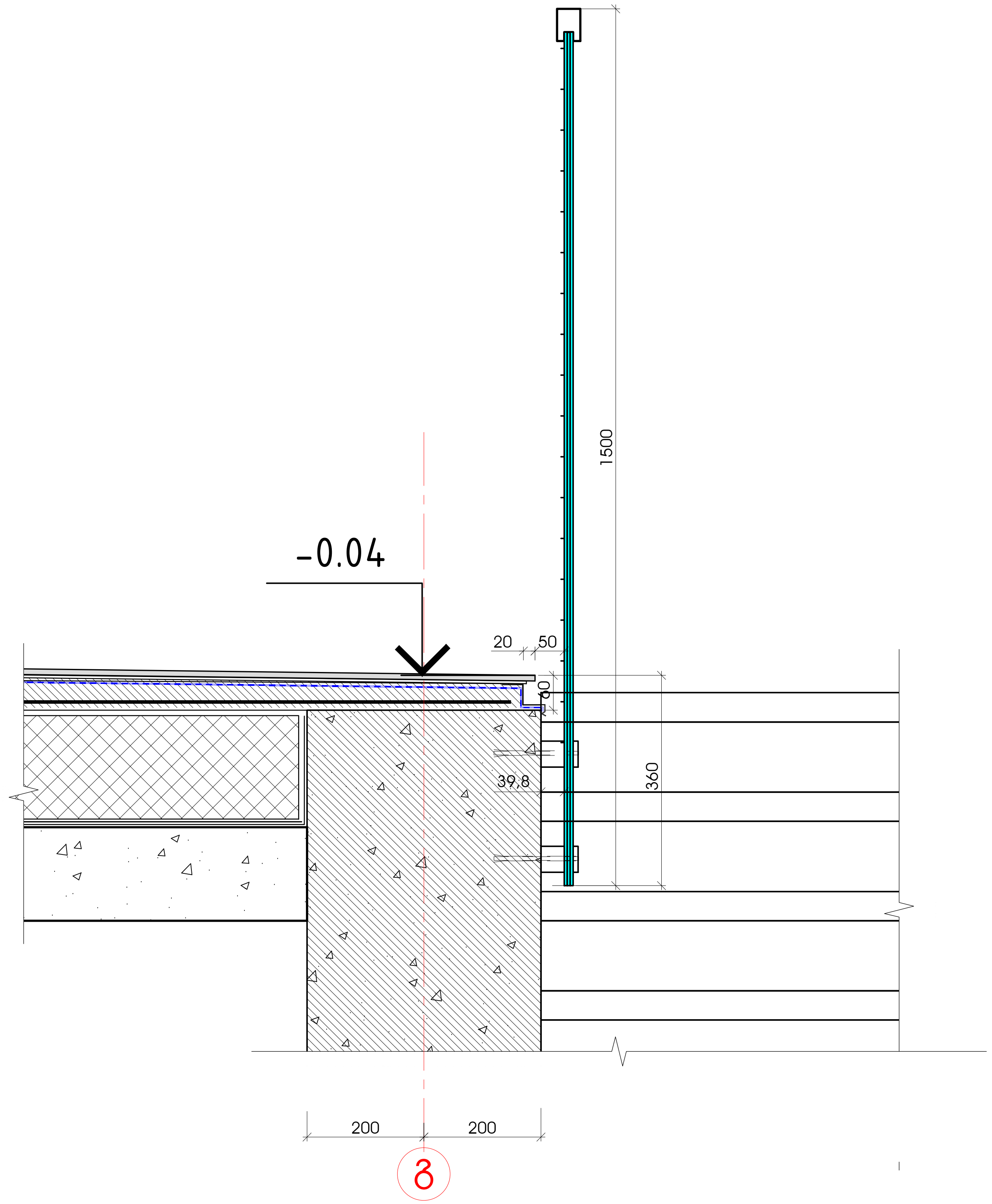

შ. პ. ს. " არქარტი "			ქ. თბილისში ინდივიდუალური ერთბინიანი საცხოვრებელი სახლი-ს.კ. № 01.10.18.007.009	
დირექტორი		გ. მარსაგიშვილი	ინდივიდუალური საცხოვრებელი სახლი	სტადია: მუშა
პრ. მთ. არქიტექტ.		გ. მარსაგიშვილი		
ავტორები		გ. მარსაგიშვილი	ძირითად კიბეზე მოაჯირის მოწყობის სქემა, მოაჯირის მოწყობის სქემა კიბე -1.07 ნიშნულზე	დაკვ. №1/18
		ნ. კარიაული		ფურცელი № 44
დაამუშავა		დ. გოგოლაძე	მასშტაბი	2018წ.

ГИП		3. 3ԱԿԼԱՅԻՆ ՀԱՏՎԱԾ	
ՆԱԽԱԳԻԾ		3. 3ԱԿԼԱՅԻՆ ՀԱՏՎԱԾ	ՊԵՏԱԿԱՆ ՎԱՐՉԱԿԱՆ ՄԱՐՄՆԻ ՇԻՆԱՐԱՐԱԿԱՆ ՆԱԽԱԳԻԾ
ՀԱՍ. ՃԱՐՏ. ՀԱՏԱԿԱԳԾ.		3. 3ԱԿԼԱՅԻՆ ՀԱՏՎԱԾ	ՊԵՏԱԿԱՆ ՎԱՐՉԱԿԱՆ ՄԱՐՄՆԻ ՇԻՆԱՐԱՐԱԿԱՆ ՆԱԽԱԳԻԾ
ՀԱՍԱՐԱԿ		3. 3ԱԿԼԱՅԻՆ ՀԱՏՎԱԾ	ՊԵՏԱԿԱՆ ՎԱՐՉԱԿԱՆ ՄԱՐՄՆԻ ՇԻՆԱՐԱՐԱԿԱՆ ՆԱԽԱԳԻԾ
		Ե. ՀԱՅԿԱՇԵՆ	ՀԱՄԱՅՆՔԱՅԻՆ ՇԻՆԱՐԱՐՈՒԹՅԱՆ ԵՎ ՀՐԱՊԱՐԱԿԱԳՈՐԾՈՒԹՅԱՆ ՆԱԽԱՐԱՐՈՒԹՅՈՒՆ
ՀԱՍՏԱՏՈՂ		Ա. Ա. ՄԱՆՈՒԿՅԱՆ	«ՀՀ ՇՀԱՐ» ՊԵՏԱԿԱՆ ՈՉ ԱՌԵՎՏՐԱՅԻՆ ԿԱԶՄԱԿԵՐՊՈՒԹՅՈՒՆ
			4. ՄԱՅՐԱՈՒՂԻ ՊՏՂՈՒՄՆԵՐԻ ՀԱՄԱՐ ՀԱՏՈՒԿ ՆՇԱՆԱԿՈՒԹՅԱՆ ԱՇԽԱՏԱՆՔՆԵՐ
			ԼԱՆԴՇԱՖՏԱՅԻՆ ՆԱԽԱԳԻԾ
			01.10.18.007.009
			ԱԼԲՈՒՄ.
			3733
			ԳԾ.ՀԱՄ. №1/18
			9764037ՇՈ №55
			20186.

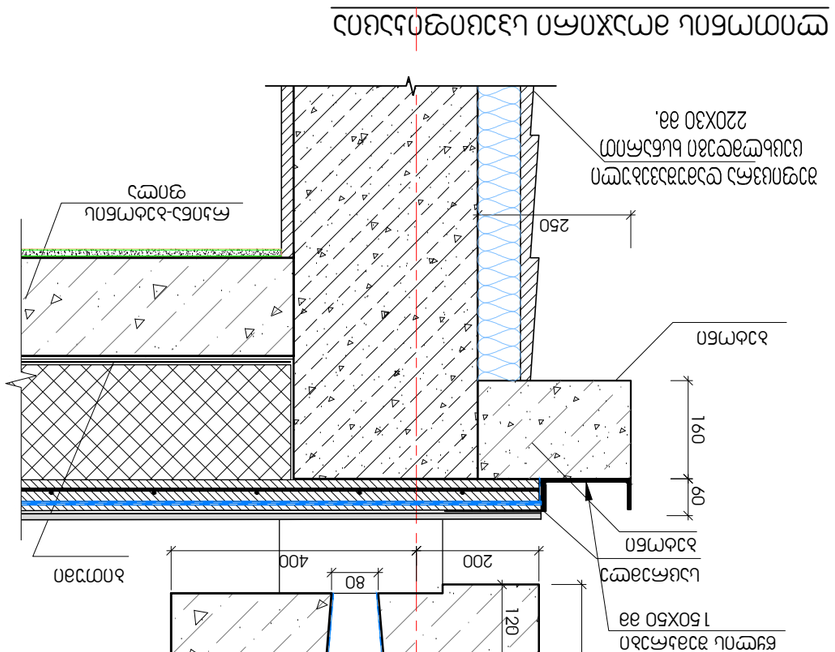

ՄԱՅՐԱՈՒՂԻ ՊՏՂՈՒՄՆԵՐԻ ՀԱՄԱՐ ՀԱՏՈՒԿ ՆՇԱՆԱԿՈՒԹՅԱՆ ԱՇԽԱՏԱՆՔՆԵՐ

□ 70X50 ՄՈՒՏՔԱԴ 36.3 մ.

□ 40X40 ՄՈՒՏՔԱԴ 8200038

□ 40X25 ՄՈՒՏՔԱԴ 2590038

ՀԱՏԱԿԱՆ ՎԱՐՉԱԿԱՆ ՄԱՐՄՆԻ ՇԻՆԱՐԱՐԱԿԱՆ ՆԱԽԱԳԻԾ

ՀԱՅԿԱՇԵՆ 1-1

a.1:10

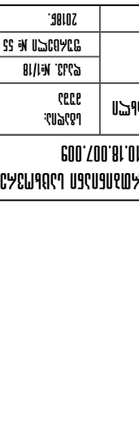

ՀԱՏԱԿԱՆ ՎԱՐՉԱԿԱՆ ՄԱՐՄՆԻ ՇԻՆԱՐԱՐԱԿԱՆ ՆԱԽԱԳԻԾ

ՀՈՐԻԶՈՆԱԿԱՆ ՀԱՏՎԱԾ

a.1:10

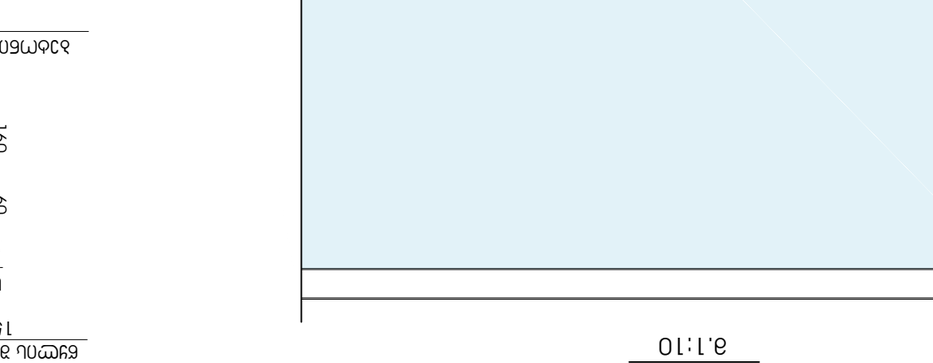

ՀԱՏԱԿԱՆ ՎԱՐՉԱԿԱՆ ՄԱՐՄՆԻ ՇԻՆԱՐԱՐԱԿԱՆ ՆԱԽԱԳԻԾ

ՀՈՐԻԶՈՆԱԿԱՆ ՀԱՏՎԱԾ

a.1:10

ՀԱՅԿԱՇԵՆ 1-1

a.1:10