შეზღუდული პასუხისმგებლობის საზოგადოება
სილვა გრუპ
Limited Liability Company
Silva Group

N 001/184

01. 06. 2019 წ

შპს "ფროფერთი დეველოპმენტ ჰოლდინგი"-ს
ID ნომერი:205244190

ჩვენთან გაფორმებული ხელშეკრულების თანახმად საქართველოს კანონის „ქ. თბილისის საზღვრებში და მიმდებარე ტერიტორიაზე არსებული მწვანე ნარგავებისა და სახელმწიფო ტყის ფონდის განსაკუთრებული დაცვის შესახებ“ და ქალაქ თბილისის მუნიციპალიტეტის საკრებულოს 2014 წლის 12 დეკემბერის N 17–55 დადგენილების მოთხოვნათა დაცვით და ქ. თბილისის მუნიციპალიტეტის მერიის ეკოლოგიისა და გამწვანების საქალაქო სამსახურის 2017 წლის 02 ივნისის N 5 – 31 ბრძანების საფუძველზე შევისწავლე მისამართი: ქალაქი თბილისი, ლისის ტბის მიმდებარედ, სოფელ ლისისკენ მიმავალი გზის მარჯვენა მხარეს, (ნაკვეთი 1/12). საკადასტრო კოდი: N 01.10.18.007.009 არსებული ხე–მცენარეების მდგომარეობა.

წარმოგიდგენთ საექსპერტო დასკვნას მწვანე ნარგავების ხარისხობრივ შეფასებაზე.

პატივისცემით,

დირექტორი
დავით კობახიძე

შპს "სილვა გრუპ" • "SILVA GROUP" LLC • 400256502 •

0101, საქართველო, თბილისი, ც. დადიანის ქ. N 7,სავაჭრო ცენტრი ქარვასლა, ოფისი ბ-412, ტელ +995 551 606226
,Apt B-412, N 7 C. Dadiani st, Tbilisi, Georgia, Post Index 0101, Tel: (+995) 551 606226, Email: davitkob@gmail.com

საექსპერტო ლაბორატორიული დასკვნა

მწვანე ნარგავების დაავადებების კვლევაზე

N 07/021

თარიღი: 01.06.2019წ

კვლევის ჩატარების მეთოდი: ლაბორატორიული.

მისამართი: ქალაქი თბილისი, ლისის ტბის მიმდებარედ, სოფელ ლისისკენ მიმავალი გზის მარჯვენა მხარეს, (ნაკვეთი 1/12)

საკადასტრო კოდი: N 01.10.18.007.009

დამკვეთი: შპს "ფროფერთი დეველოპმენტ ჰოლდინგი" ID ნომერი:205244190

ლაბორატორიის მისამართი: ქ. თბილისი, ორხევი, ზ. დამენიას ქ. N 2, ”ოფისი“ მე–2 სართული) , შ.პ.ს „ბიოაგრო–მცანარეთა ბიოლოგიური დაცვის ცენტრი“.

ცხრილი N 1

რიგ N	ხის N	სახეობა	Do დიამეტრი 10სმ-ზე	Dt დიამეტრი 1.3 მ-ზე	H სიმაღლე მ	მდგომარეობა	შენიშვნა
1	1	ნუში ჩვეულებრივი (Amygdalus communis)	9.2	5.1	3	ხმობადი	იხ.ლაბორატორიული დასკვნა

1 ძირ ხე-მცენარეზე ჩატარდა ლაბორატორიული კვლევა, კერძოდ:

- 1 ძირი (N 1) **ნუში ჩვეულებრივი - Amygdalus communis.**

ადგილზე შეგროვდა საკვლევი ფაქტობრივი მასალა (ქერქის ანათლები, ხმელი ტოტები, ნაღრღნი, აღებული იქნა ნიმუში პრესლერის ბურღით), რომლებიც დალუქული იქნა სპეციალურ კონტეინერში, გაუკეთდა წარწერა საკადასტრო კოდის და ხის ნომრის მითითებით და გასხნილი იქნა შ.პ.ს „ბიოაგრო–მცანარეთა ბიოლოგიური დაცვის ცენტრის“ ლაბორატორიაში კვლევის ჩასატარებლად. (მისამართი: ქ. თბილისი, ორხევი, ზ. დამენიას ქ. N 2, ყოფილი თვალჭრელიძის ქუჩა ნაკვეთი 06/012, ”ოფისი“ მე–2 სართული). კვლევის დამთავრების შემდგომ მოხდა შესწავლილი ნიმუშების ხელახალი დალუქვა კონტეინერში,

დავით კობახიძე პ/ნ 01023000633, საქართველო, თბილისი, 0178 , ი. სიხარულიძის ქ, N 1 , ტელ: (+559) 551 60 62 26
Davit Kobakhidze I/D 01023000633, Sikharulidze st, Tbilisi, Georgia, 0178. Tel: (+559) 551 60 62 26 Email: davitkob@gmail.com

რომელიც ინახება შპს სილვა გრუპის ოფისში. (მისამართი: ქ.თბილისი ცოტნე დადიანის ქუჩა N 7, სავაჭრო ცენტრი „ქარვასლა“, ოფისი 412 ბ).

დაავადებული ეგზემპლარის კვლევის შედეგი ეფუძნება ფაქტობრივი მასალის მიკროსკოპული ანალიზისა და იდენტიფიკაციის შედეგებს. მიკრო და მაკრომიცეტი სოკოები იდენტიფიცირებული იქნა მათი ნაყოფიანობის მიკროსკოპული ანალიზის საფუძველზე, სტრუქტურულ - მორფოლოგიური (მიკრომორფოლოგიური) ნიშნების აღწერის მონაცემების მიხედვით სხვადასხვა მეთოდურ წყაროებზე დაყრდნობით (Хохряков, 1969, Метод,ы, 1974, Hawksworth, 1974). მიკროსკოპირებისათვის საჭირო პრეპარატები (ანათლები) მომზადდა სამართებლით, მოთავსდა ონკანის წყალში და გაისინჯა სინათლის მიკროსკოპით. სოკოს სახეობის იდენტიფიკაციისათვის გამოყენებული იქნა კლასიკური და თანამედროვე სარკვევები.

აღებული ნიმუშების და მიკრო და მაკრომიცეტი სოკოს მომწიფებული ნაყოფიანობის მქონე ნიმუშების იდენტიფიკაცია მოხდა მიკროსკოპული ანალიზის საფუძველზე. კვლევის შედეგად გამოვლენილია რიგი მავნებლები და დაავადებები, რომელიც შესწავლილი და აღწერილია საექსპერტო დასკვნაში.

ლაბორატორიულ კვლევის პროცესში ძირითადად გამოყენებული იქნა მავნებლების და სოკოების იდენტიფიკაციის კლასიკური მეთოდი, რომელიც ეფუძნება გარეგნული და სტრუქტურულ - მორფოლოგიური (მიკრომორ–ფოლოგიური) ნიშნების აღწერას (Shoemaker, 1964).

ლაბორატორიული კვლევის შედეგები

N 1 ნუში ჩვეულებრივი - Amygdalus communis. მდგომარეობა - ხმობადი ღეროტოტების 70% ხმელი, მავნებლით დაზიანებული და დაავადებულია. ღეროზე და ვარჯის ტოტებზე ხერხიას - Hoplocampa minuta დაზიანების კერები და ნაღრღნია. დასნებოვნებულია თეთრი, ყვითელი და ყავისფერი სოკოს - კონიოფორას ნაყოფსხეულებით, რომელსაც შემოვლებული აქვს თეთრი არშია, სადაც ჩამჯდარია მიკრომიცეტი სოკოს სპორები და დაავადებულ მერქანზე ჩნდება პერპენდიკულარული ბზარები. ბზარებში და აქერცლილ ქერქის ნაპრალებში ფიქსირდება შავი პატარა წერტილოვანი პიკნიდიუმები, რომლის იდენტიფიკაციის შედეგად გამოვლინდა სოკოვანი დაავადება ციტოსპორიოზი- Cytospora leucostoma (Leucostoma personi), რომლითაც აავადდება ჯერ წვრილი, შემდეგ მსხვილი ტოტები და საბოლოოდ იწვევს მათ ხმობას.

დასკვნა: მცენარეები ძლიერი დაზიანების და დაავადების გამო განკურნებას არ ექვემდებარება.

შემსრულებელი: *დავით კობახიძე*
ექსპერტი

დავით კობახიძე პ/ნ 01023000633, საქართველო, თბილისი, 0178 , ი. სიხარულიძის ქ, N 1 , ტელ: (+559) 551 60 62 26
Davit Kobakhidze I/D 01023000633, Sikharulidze st, Tbilisi, Georgia, 0178. Tel: (+559) 551 60 62 26 Email: davitkob@gmail.com

საექსპერტო დასკვნა

მწვანე ნარგავების ხარისხობრივ შეფასებაზე

თარიღი: 01.06.2019წ
მისამართი: ქალაქი თბილისი, ლისის ტბის მიმდებარედ, სოფელ ლისისკენ მიმავალი გზის მარჯვენა მხარეს, (ნაკვეთი 1/12)
საკადასტრო კოდი: N 01.10.18.007.009
ფართობი: 2114.00 კვ.მ.
დამკვეთი: შპს "ფროფერთი დეველოპმენტ ჰოლდინგი" ID ნომერი:205244190
ტერიტორიაზე არსებული და შეფასებული მწვანე ნარგავების საერთო რაოდენობა: 8

ინფორმაცია

მწვანე ნარგავების სახეობის, დიამეტრის და მდგომარეობის შესახებ

ცხრილი N 1

ხის N	სახეობა	Do დიამეტრი 10სმ-ზე	Dt დიამეტრი 1.3 მ-ზე	H სიმაღლე მ	მდგომარეობა	შენიშვნა
1	ნუში ჩვეულებრივი (Amygdalus communis)	9.2	5.1	3	ხმობადი	ხილ-კენკროვანი
2	ნუში ჩვეულებრივი (Amygdalus communis)	19.1	6.7	3	ზეხმელი	ხილ-კენკროვანი
3	ნუში ჩვეულებრივი (Amygdalus communis)	9.6	5.4	3	ზეხმელი	ხილ-კენკროვანი
4	ნუში ჩვეულებრივი (Amygdalus communis)	14.3	6.7	5.5	ჯანსაღი	ხილ-კენკროვანი
5	ნუში ჩვეულებრივი (Amygdalus communis)	13.1	8.6	4	ჯანსაღი	ხილ-კენკროვანი
6	ნუში ჩვეულებრივი (Amygdalus communis)	24.5	10.2	5	ჯანსაღი	ხილ-კენკროვანი
7	ნუში ჩვეულებრივი (Amygdalus communis)	23.2	14.0	5.5	ჯანსაღი	ხილ-კენკროვანი
8	ნუში ჩვეულებრივი (Amygdalus communis)	16.2	13.4	5.5	ჯანსაღი	ხილ-კენკროვანი

ტერიტორიაზე განთავსებული 8 ძირი ხე–მცენარის ნუსხა სახეობების მიხედვით

ერთეულად მდგომი მცენარეებია 8 ძირი ხე, კერძოდ:

დავით კობახიძე ი/მ 01023000633, საქართველო, თბილისი, 0178 , ი. სიხარულიძის ქ. N 1 , ტელ: (+559) 551 60 62 26
Davit Kobakhidze I/D 01023000633, Sikharulidze st, Tbilisi, Georgia, 0178. Tel: (+559) 551 60 62 26 Email: davitkob@gmail.com

1. *ხილ-კენკროვანი სახეობათა ჯგუფის ხე-მცენარე* 8 ძირი:
   აქედან 12სმ-ზე ნაკლები დიამეტრისაა 2 ძირი:
   - 2 ძირი (N 1, N 3) ნუში ჩვეულებრივი - Amygdalus communis.

   12სმ-ზე მეტი დიამეტრისაა 6 ძირი:
   - 6 ძირი (N 2, N 4, N 5, N 6, N 7, N 8) ნუში ჩვეულებრივი - Amygdalus communis.

   იხ. ცხრილი N 1.

აღრიცხული 6 ძირი ხე–მცენარიდან:

1. *ხმოვადია* 1 ძირი ხე–მცენარე, კერძოდ:
   - 1 ძირი (N 1) ნუში ჩვეულებრივი - Amygdalus communis.

   იხ. ლაბორატორიული დასკვნა. (დანართი N 1)

2. *ზეხმელია* 2 ძირი ხე-მცენარე, კერძოდ :
   - 2 ძირი (N 2, N 3) ნუში ჩვეულებრივი - Amygdalus communis.

3. *ჯანსაღია* 5 ძირი ხე–მცენარე, კერძოდ:
   - 5 ძირი (N 4, N 5, N 6, N 7, N 8) ნუში ჩვეულებრივი - Amygdalus communis.

შემსრულებელი: *დავით კობახიძე*
ექსპერტი

დავით კობახიძე ი/ნ 01023000633, საქართველო, თბილისი, 0178 , ი. სიხარულიძის ქ. N 1 , ტელ: (+559) 551 60 62 26
Davit Kobakhidze I/D 01023000633, Sikharulidze st, Tbilisi, Georgia, 0178. Tel: (+559) 551 60 62 26 Email: davitkob@gmail.com

შ.პ.ს კირკიტაძე და კომპანია (ს/ნ 4162940067)

L.T.D "KIRKITADZE & COMPANY"

პეკინის ქ. №27 ტ: 2 37 23 00 მობ: 5 99 56 22 76, ფაქსი: 2 37 23 00

Pekini str. N 27 tel: 2 37 23 00 mob: 5 99 56 22 76, fax: 2 37 23 00

ქ.თბილისი, ვაკე-საბურთალოს რაიონი, ლისის ტბის მიმდებარედ,
სოფელ ლისისკენ მიმავალი გზის მარჯვენა მხარეს (ნაკვეთი №1/12), (ს/კ 01.14.17.001.197)
არსებული არასასოფლო-სამეურნეო დანიშნულების მიწის ნაკვეთის

გეგმა

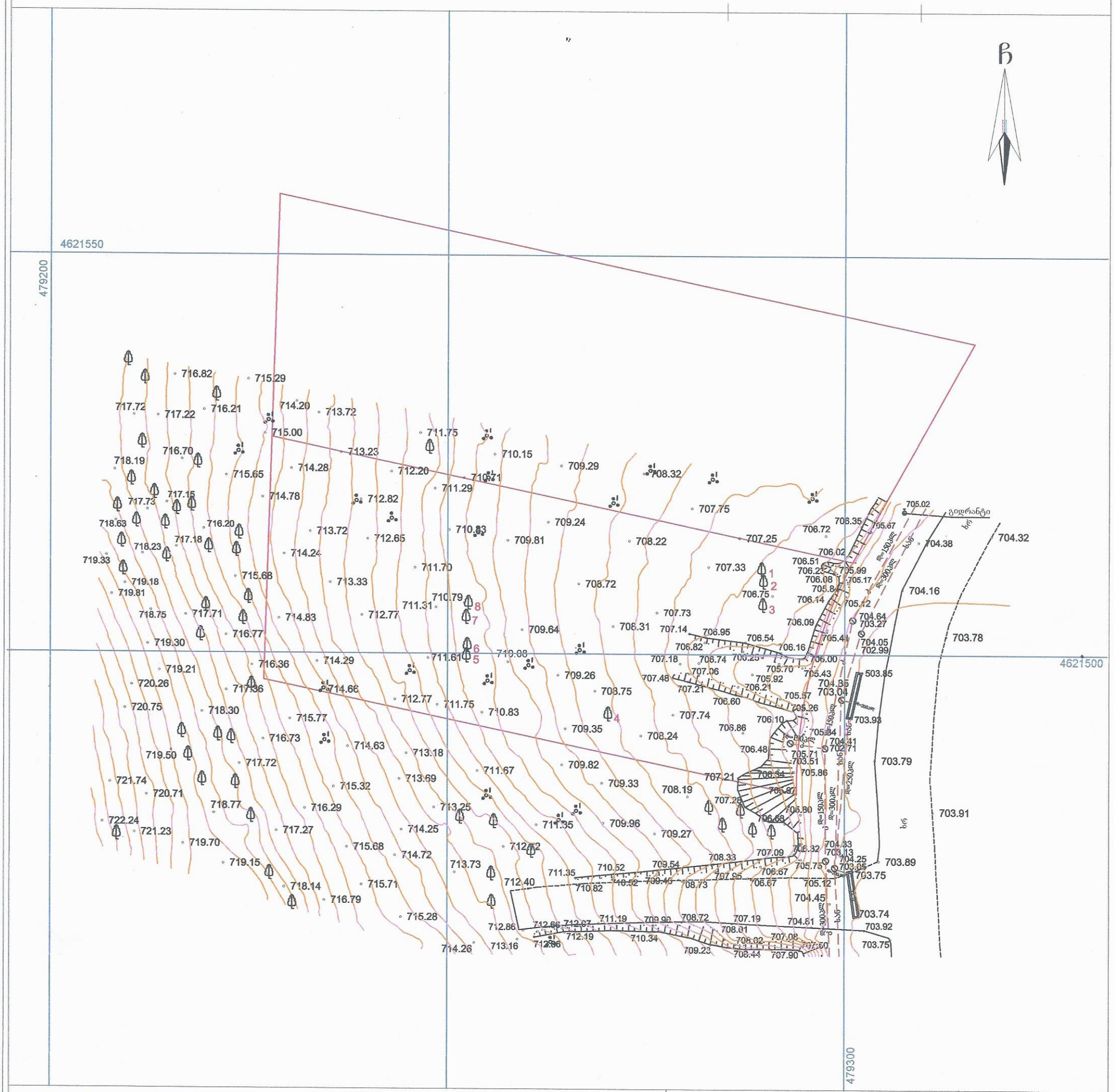

პირობითი აღნიშვნები

WGS 1984-ის კოორდინატთა სისტემის UTM პროექცია

ძს	საცხ. შენობა		ხის ღობე	წ	წყალგაყვანილობა
ძა	არასაცხ. შენობა		ღობე		
	ფარდული		ქვის კედელი	გ	გაზი
	მშენებარე შენობა		კედელი	კ	კანალიზაცია
	სატრანსფორ. ჯიხური		ფლატე	სან	სანიაღვრე
	ხეები		რკინიგზა	კგ	კავშირგაბმულობა
	გარე განათება		სამეთვალყურეო ჭები		ელ. ქსელები
			ელ. გადამცემი ხაზი	თგ	გათბობა

შენიშვნა:1) გეგმაზე დატანილია საჯარო რეესტრში რეგისტრირებული ნაკვეთის საზღვრები

2) ვინადან გეგმაზე დატანილია მხოლოდ რეგისტრირებული მიწისქვეშა კომუნიკაციები მათი მდებარეობების დაზუსტება მოხდეს ყველა კომუნიკაციის წარმომადგენლებთან

შ.პ.ს. კირკიტაძე და კომპანია (ს/ნ 4162940067)

პეკინის ქ. №27/10 ტ: 37 46 49 მობ: 8 99 56 22 76, ფაქსი: 37 23 00

L.T.D "KIRKITADZE & COMPANY"

Pekini str. N 27/10 tel: 37 46 49 mob: 8 99 56 22 76, fax: 37 23 00

www. kirkitadze.ge *kirkitadze@mail.ru*

დირექტორი:		რ. კირკიტაძე
აზომა:		კ. მექვაბიშვილი
დახაზა:		ე. კვეკვეცია
დამკვეთი		კ. ხაზარაძე
მასშტაბი: 1:500		24.03.2018 წ.

დენდროპროექტი.

კერძო საცხოვრებებლი სახლის ტერიტორია



მისამართი:

თბილისი 2019

კ-3 საანგარიშო კროკები

საპროექტო ტერიტორიის ფართობი 2117 კვ.მ
გრუნტის (გასამწვანებელი) ტერიტორიის ფართობი 754 კვ.მ
კ-3 0.4
მწვანე ღობე 88 კვ.მ

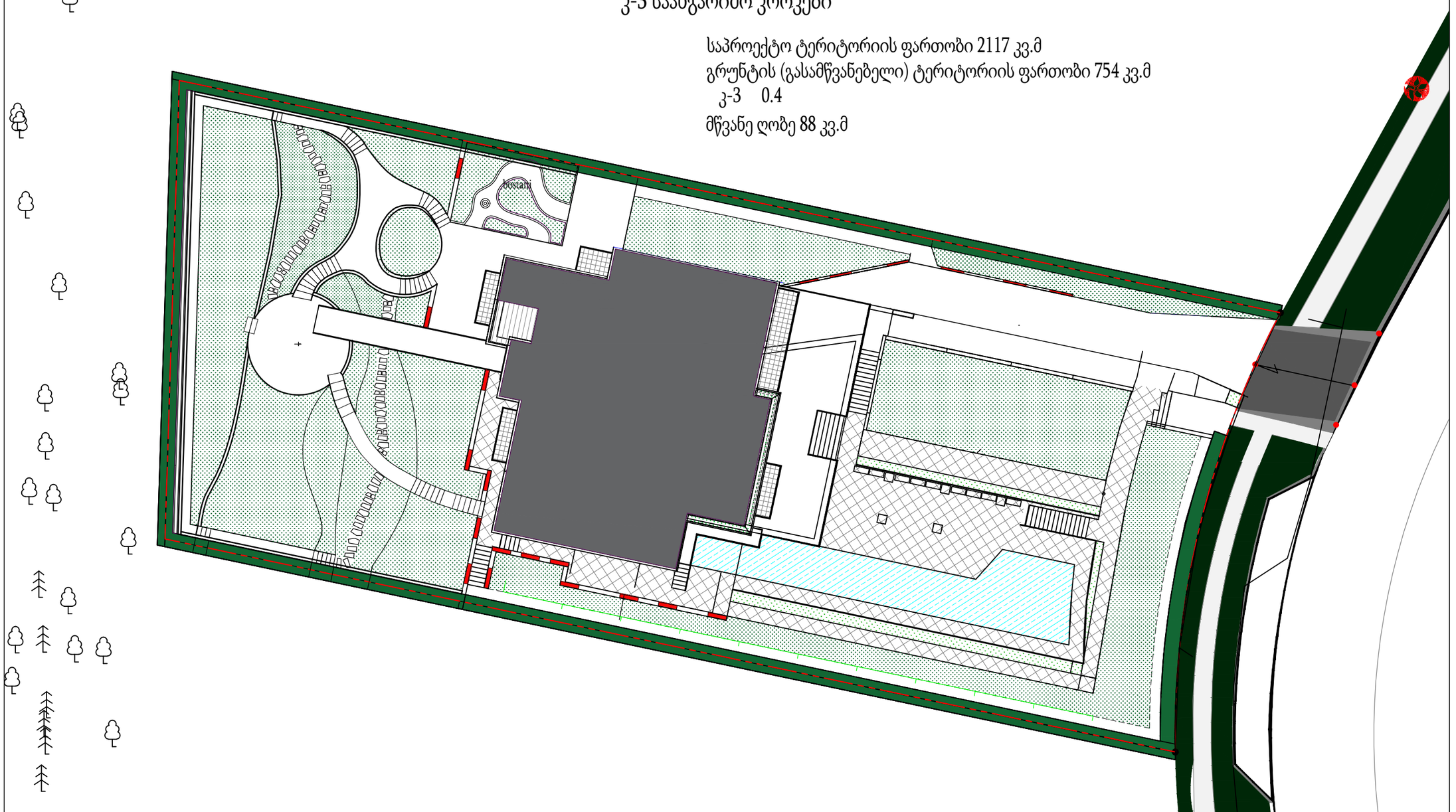

დამკვეთი	კახაბერ ხაზარაძე	შემსრულებელი	ლანდშაფტის არქიტექტორი ნინო შენგელია	კერძო საცხოვრებელი სახლის ტერიტორია	დენდროლოგიური პროექტი			თბილისი
მისამართი		მისამართი	თბილისი. ვაჟა-ფშაველას გამზ. 15ა,ბინა 11 Ninoshengelia1212@gmail.com		გამწვანების კროკი	A-3	ქ – 3	

დენდროგეგმა მიბმებით

შენიშვნა:

1. მცენარეები შერჩეულია კლიმატური, ბუნებრივი პირობების გათვალისწინებით, დეკორატიული და კომპოზიციური ფასეულობის მიხედვით და ეკოლოგიაზე დადებითი ზეგავლენის მნიშვნელობის გაზრდის საფუძველზე.
2. მცენარეების დარგვისა და მოვლის დროს უნდა იყოს გათვალისწინებული აგროტექნიკური ნორმები
3. ექსპლიკაციაში არ არის გათვალისწინებული 10% დანაკარგი.

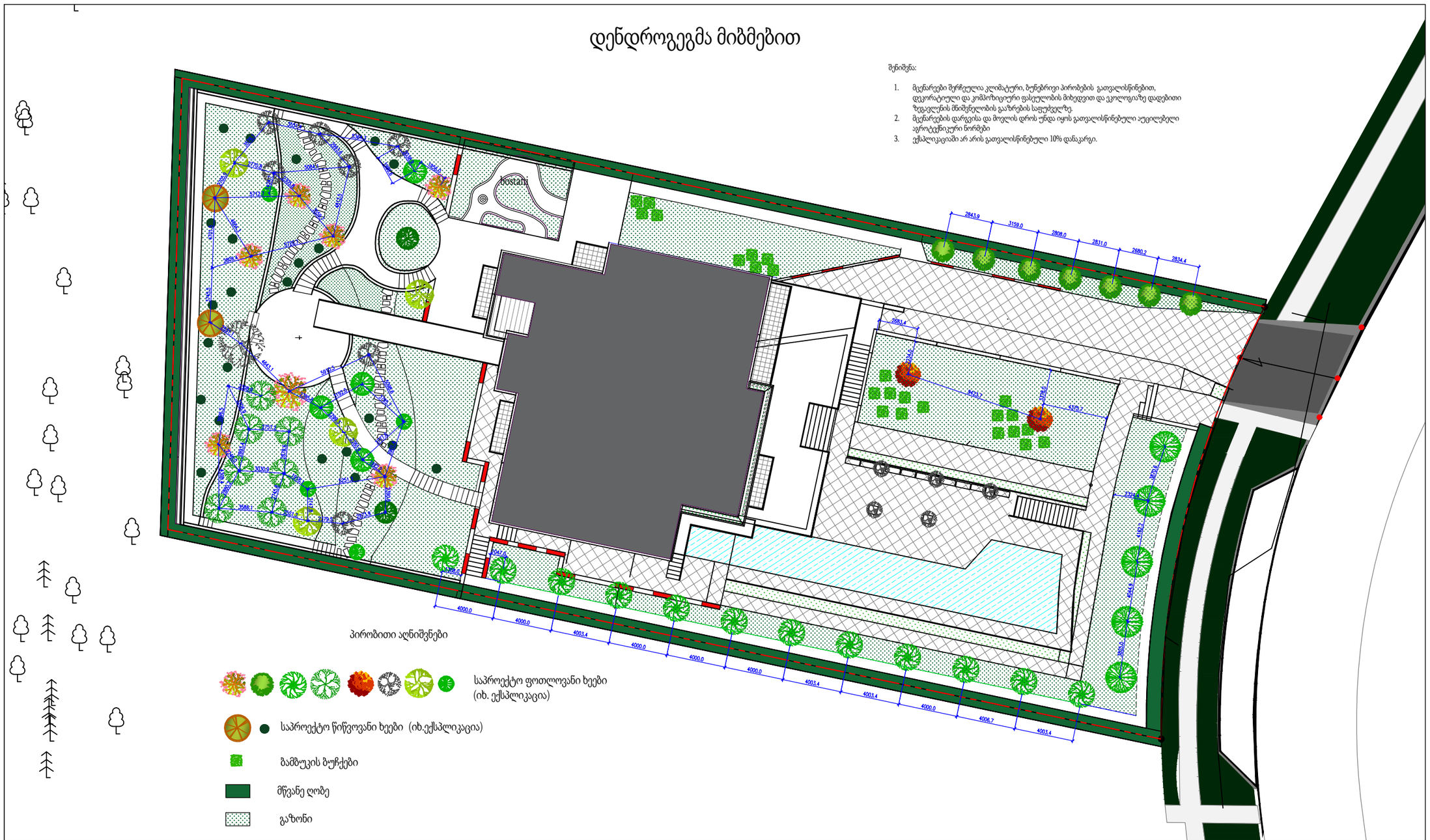

პირობითი აღნიშვნები

საპროექტო ფოთლოვანი ხეები (იხ. ექსპლიკაცია)

საპროექტო წიწვოვანი ხეები (იხ.ექსპლიკაცია)

ბამბუკის ბუჩქები

მწვანე ღობე

გაზონი

დამკვეთი	კახაბერ ხაზარაძე	შემსრულებელი	ლანდშაფტის არქიტექტორი ნინო შენგელია	კერძო საცხოვრებელი სახლის ტერიტორია	დენდროლოგიური პროექტი			თბილისი
მისამართი		მისამართი	თბილისი. ვაჟა-ფშაველას გამზ. 15ა,ბინა 11 Ninoshengelia1212@gmail.com		დენდროგეგმა მიბმებით	A-3	ქ –3	

დენდროგეგმა

შენიშვნა:

1. მცენარეები შერჩეულია კლიმატური, ბუნებრივი პირობების გათვალისწინებით, დეკორატიული და კომპოზიციური ვასეულობის მიხედვით და ეკოლოგიაზე დადებითი ზეგავლენის მნიშვნელობის გაზრების საფუძველზე.
2. მცენარეების დარგვისა და მოვლის დროს უნდა იყოს გათვალისწინებული აგროტექნიკური ნორმები
3. ექსპლიკაციაში არ არის გათვალისწინებული 10% დანაკარგი.

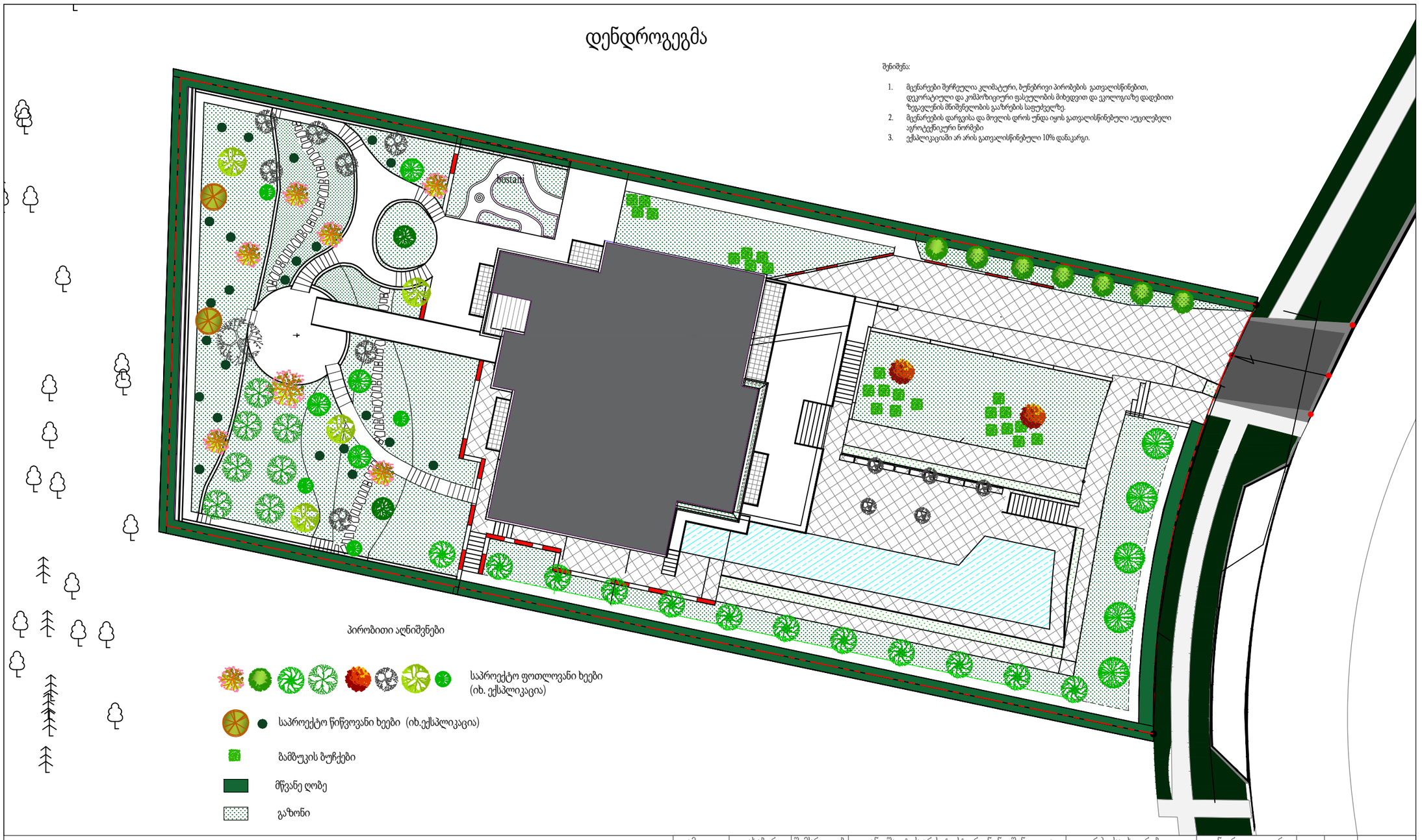

პირობითი აღნიშვნები

საპროექტო ფოთლოვანი ხეები (იხ. ექსპლიკაცია)

საპროექტო წიწვოვანი ხეები (იხ.ექსპლიკაცია)

ბამბუკის ბუჩქები

მწვანე ღობე

გაზონი

დამკვეთი	კახაბერ ხაზარაძე	შემსრულებელი	ლანდშაფტის არქიტექტორი ნინო შენგელია	კერძო საცხოვრებელი სახლის ტერიტორია	დენდროლოგიური პროექტი			თბილისი
მისამართი		მისამართი	თბილისი. ვაჟა-ფშაველას გამზ. 15ა,ბინა 11 Ninoshengelia1212@gmail.com		დენდროგეგმა	A-3	ქ – 3	

მცენარეთა ექსპლიკაცია

№	მცენარეთა დასახელება		რაოდენობა	ფორმა	სიმაღლე	ღეროს გარშემოწირულობა	სასიცოცხლო ფორმა	შენიშვნა	პირობითი აღნიშვნები
1	ჭყორი	Ilex aquifolium	7	შტამბზე	3.0 მ დან	20 სმ დან	ფოთლოვანი	მარადმწვანე	
2	ცაცხვი	Tilia tomentosa	5	შტამბზე	3.0 მ დან	20 სმ დან	ფოთლოვანი	ფოთოლმცვენი	
3	მაგნოლია	Magnolia Grandiflora	12	შტამბზე	3.0 მ დან	20 სმ დან	ფოთლოვანი	ფოთოლმცვენი	
4	მაგნოლია სულანჟის	Magnolia Soulangeana	8	შტამბზე	2.5-3.0 დან	20 სმ დან	ფოთლოვანი	ფოთოლმცვენი	
5	ნეკერჩხალი იაპონური	Acer palmatum	2	შტამბზე	2.5მ დან	18 სმ დან	ფოთლოვანი	ფოტოლმცვანი	
6	ირმის რქა	Lagerstroemia indica	7	შტამბზე	3.0 დან	20 სმ დან	ფოთლოვანი	ფოთოლმცვენია	
7	ტყემალი	Prunus cerasifera Pisardii	4	შტამბზე	2.0 მ დან	14 სმ დან	ფოთლოვანი	ფოთოლმცვენი	
8	ნუში	Amigdalus communis	3	შტამბზე	2.0 მ დან	14 სმ. დან	ფოთოლმცვენი	ფოთლმცვენი	
9	ზეთისხილი	Olea europaea	13	შტამბზე	3.0 მ დან	20 სმ. დან	ფოთლოვანი	მარადმწვანე	
10	სოჭი კორეული	Abies koreana	1	პირამიდ.	2.5 მ დან	20 სმ. დან	წიწვოვანი	მარადმწვანე	
11	ნაძვი	Picea pungens	1	პირამიდ.	2.5 მ დან	20 სმ.დან	წიწვოვანი	მარადმწვანე	
12	ბროწეული	Punica Granatum	4	ოვალური	2.5-3.0 მ. დან	20 სმ.დან	ფოთლოვანი	ფოთოლმცვენი	
13	მუშმალა	Eriobothria	2	სტამბზე	2.5-3.0 მ. დან	20 სმ. დან	ფოთლოვანი	მარადმწვანე	
14	ღვია კლდის	Juniperus scopolorum Blue Arrow	23	კოლონისებ.	2.5-3.0 მ.დან	20 სმ.დან	წიწვოვანი	მარადმწვანე	
15	ბამბუკი	Phillostachis nigra	24	ვერტიკალური	2.5-3.0 მ.დან	——	ფოთლოვანი	მარადმწვანე	

გაზონი

შენიშვნა:

1. მცენარეები შერჩეულია კლიმატური, ბუნებრივი პირობების გათვალისწინებით, დეკორატიული და კომპოზიციური ფასეულობის მიხედვით და ეკოლოგიაზე დადებითი ზეგავლენის მნიშვნელობის გააზრების საფუძველზე.
2. მცენარეების დარგვისა და მოვლის დროს უნდა იყოს გათვალისწინებული აუცილებელი აგროტექნიკური ნორმები
3. ექსპლიკაციაში არ არის გათვალისწინებული 10% დანაკარგი.

დამკვეთი	კახაბერ ხაზარაძე	შემსრულებელი	ლანდშაფტის არქიტექტორი ნინო შენგელია	კერძო საცხოვრებელი სახლის ტერიტორია	დენდროლოგიური პროექტი			თბილისი
მისამართი		მისამართი	თბილისი. ვაჟა-ფშაველას გამზ. 15ა,ბინა 11 Ninoshengelia1212@gmail.com		ექსპლიკაცია	A-3	ქ – 4	

სამუშაოთა მოცულობა

N	სამუშაოთა დასახელება	განზომილება	რაოდენობა	შენიშვნა
1	გასამწვანებელი ტერიტორიის გასუფთავება და სამშ. ნარჩენების გატანა	კვ.მეტრი	754	ამ ეტაპზე გათვალისწინებული იქნას მიწის ზედაპირის პლანირება
2	ადგილების მომზადება წიწვოვანი ხეების დასარგავად ნოყიერი მიწის შეტანით ორმოებში (0.8*0.8*0.8)	ცალი	25	
3	წიწვოვანი ხეების დარგვა	ცალი	25	
4	ადგილების მომზადება ფოთლოვანი ხეების და ბამბუკის ბუჩქების დასარგავად ნოყიერი მიწის შეტანით ორმოებში და ქოთნებში (7 ზეთისხილი)(0.8*0.8*0.8)	ცალი	91	
5	ფოთლოვანი ხეების დარგვა	ცალი	67	
6	ბამბუკის ბუჩქების დარგვა	ცალი	24	
8	ტერიტორიის მომზადება გაზონის მოსაწყობად 20 სმ სისქის ნაზავის შეტანით 780 მ2 ფართობზე	კვ.მეტრი	680	
9	გაზონის მოწყობა	კვ.მეტრი	680	
10	გაზონის მოვლა	კვ.მეტრი	680	
11	ახალდარგული ხეების მოვლა	ცალი	116	საპრევენციო შეწამვლა
12	ხეების დაბმა ქარისგან დასაცავად	ცალი	116	
13	ახალ დარგული ხეების, ბუჩქების მორწყვა	ცალი	116	
14	ახლადმოწყობილი გაზონის მორწყვა	კვ.მეტრი	680	

შენიშვნა :

1. მცენარეების დარგვისას გათვალისწინებულ იქნას აგროტექნიკური ნორმების დაცვა.
2. უზრუნველყოფილიყოს ახალდარგული მცენარეების მორწყვა
3. ხეების ღეროები დაიბას ქარისგან დასაცავად.

დამკვეთი		შემსრულებელი	ლანდშაფტის არქიტექტორი ნინო შენგელია	კერძო საცხოვრებელი სახლის ტერიტორია	დენდროლოგიური პროექტი			თბილისი
მისამართი		მისამართი	თბილისი. ვაჟა-ფშაველას გამზ. 15ა,ბინა 11 Ninoshengelia1212@gmail.com		სამუშაოთა მოცულობა	A-3	ქ – 4	

საპროექტო მცენარეების ფოტოები

ღვია კლდია Juniperus scopolorum Blue Arrow



ნაძვი Picea pungens



სოჭი კორეული Abies koreana









ცაცხვი Tilia tomentosa

ტყემალი Prunus cerasifera Pisardii

ნუში Amigdalus communis

დამკვეთი	კახაბერ ხაზარაძე	შემსრულებელი	ლანდშაფტის არქიტექტორი ნინო შენგელია	კერძო საცხოვრებელი სახლის ტერიტორია	დენდროლოგიური პროექტი			თბილისი
მისამართი		მისამართი	თბილისი. ვაჟა-ფშაველას გამზ. 15ა,ბინა 11 Ninoshengelia1212@gmail.com		საპროექტო მცენ. ფოტოები	A-3	ქ –5	

საპროექტო მცენარეების ფოტოები

მაგნოლია Magnolia Grandiflora



ჭყორი Ilex aquifolium



მაგნოლია სულანჟის Magnolia Soulangeana



ნეკერჩხალი იაპონური Acer palmatum











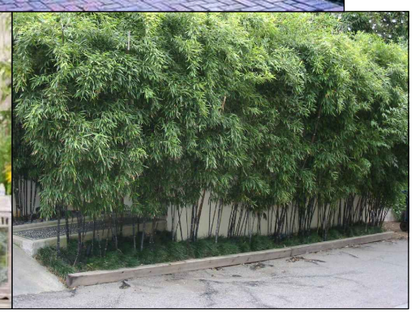

მუშმალა Eriobothria

ირმის რქა Lagerstroemia indica

ბროწეული Punica Granatum

ზეთისხილი Olea europaea

ბამბუკი Phillostachis nigra

დამკვეთი	კახაბერ ხაზარაძე	შემსრულებელი	ლანდშაფტის არქიტექტორი ნინო შენგელია	კერძო საცხოვრებელი სახლის ტერიტორია	დენდროლოგიური პროექტი			თბილისი
მისამართი		მისამართი	თბილისი. ვაჟა-ფშაველას გამზ. 15ა,ბინა 11 Ninoshengelia1212@gmail.com		საპროექტო მცენ. ფოტოები 2	A-3	ქ –6	