შენობა-ნაგებობის უსაფრთხოების წესებთან შესაბამისობის ანალიზი

(ა ბლოკი)

გამოყენებული წესები - **„შენობა-ნაგებობის უსაფრთხოების წესები“**

ჩამოთვალეთ შენობის დაკავებულებები და აღწერეთ თითოეული გამოყენება
1. სასაწყობე ჯგუფი სწ-2 (ავტოსადგომი) მიწის ქვედა 2 სართულზე (-2,900 -5.800 - ნიშნულებზე)
2. საცხოვრებელი ჯგუფი სც-2 (საცხოვრებელი ბინები) I სართულიდან XI სართულის ჩათვლით (0,00 ნიშნულიდან +29.00 ნიშნულის ჩათვლით)

კონსტრუქციის ტიპი:	
განსაზღვრეთ კონსტრუქციის არსებული შენობისთვის: მაგალითი: II-A, II-B, V-A, V-B	
განსაზღვრეთ კონსტრუქციის ტიპი ახალი შენობისთვის: მაგალითი: II-A, II-B, V-A, V-B	I-A მიწის დონის ზემოთ I-A მიწის დონის ქვემოთ
შერეული კონსტრუქციის შემთხვევაში მიუთითეთ ტიპები, რომელიც გამოყენებული იქნება, განსაზღვრეთ ტიპები და მათი მდებარეობა:	

სიმაღლის შეზღუდვები ცხრილი 503 -ის მიხედვით		
დაკავებულობები	**დასაშვები სართულიანობა**	**შემოთავაზებული სართულიანობა**
1. სასაწყობე ჯგუფი სწ-2	**შეუზღუდავი**	**2 (მიწის დონის ქვედა 2 სართული)**
2. საცხოვრებელი ჯგუფი სც-2	**შეუზღუდავი**	**11 (I სართულიდან XI სართულის ჩათვლით)**
	დასაშვები სიმაღლე	**შემოთავაზებული სიმაღლე**
შენობის სიმაღლე =	**შეუზღუდავი**	**31,90 მ.**
მიწის დონის ზემოთ სართულ(ებ)ის რაოდენობა =	**შეუზღუდავი**	**11** (დამატებით 2 სართული მიწის დონის ქვემ)

ფართობის შეზღუდვები ცხრილი 503 -ის მიხედვით		
დაკავებულობები	**დასაშვები ფართობი (სართულზე)**	**შემოთავაზებული ფართობი (სართულზე)**
1. სასაწყობე ჯგუფი სწ-2 (-2 სართულზე)	**შეუზღუდავი**	361.0 მ^2 (-5,800 ნიშნულზე)
1. სასაწყობე ჯგუფი სწ-2 (-1 სართულზე)	**შეუზღუდავი**	361.1 მ^2 (-2,900 ნიშნულზე)
2. საცხოვრებელი ჯგუფი სც-2 (I სართული)	**შეუზღუდავი**	318.6 მ² (+0,000 ნიშნულზე)
2. საცხოვრებელი ჯგუფი სც-2 (II -X სართულების ჩათვლით)	**შეუზღუდავი**	3352.5 მ² (+2.900-დან +17,400 მდე ნიშნულის ჩათვლით)
2. საცხოვრებელი ჯგუფი სც-2 (XI სართული)	**შეუზღუდავი**	103.2 მ² (+20.300-დან +26.100 ნიშნულის ჩათვლით)
შემოთავაზებული ფართობების ჯამი =	**4496.4 მ²**	
სართულების რაოდენობა =	**13**	
შენობის საერთო ფართობი =	**12669 კვ.მ (ორივე ბლოკის)**	

გარე კედლის ცეცხლმედეგობისა და ღიობისადმი მოთხოვნები ცხრილების 602-ის და 705.8 -ის მიხედვით									
გარე კედელი	**ხანძარსაწინააღმდეგო მანძილი** (მეტრი) (მინ. / მაქს.)	**ცეცხლმედეგობის ხარისხი** (საათი)		**კედლის ღიობების ფართობი** (კედლის %)					
		მოთხოვნილი	**გათვალისწინებული**	**დასაშვები**			**გათვალისწინებული**		
				დაცული	**დაუცველი საშხეფებით**	**დაუცველი**	**დაცული**	**დაუცველი საშხეფებით**	**დაუცველი**
5-1	13 მ,	0	0	**არ მოეთხოვება**	**არ მოეთხოვება**	**შეუზღუდავი**			**35 %**
ა-დ	სეისმური ნაკერი 0,3 მ.	1	1	**დაუშვებელია**	**დაუშვებელია**	**დაუშვებელია**			**0 %**
1-5	11,8 მ.	0	0	**არ მოეთხოვება**	**არ მოეთხოვება**	**შეუზღუდავი**			**34 %**
დ-ა	0,25 მ.	1	1	**დაუშვებელია**	**დაუშვებელია**	**დაუშვებელია**			**0 %**

ხანძრისაგან დაცვის სისტემებისადმი მოთხოვნები							
დაკავებულობები/ სივრცეები/გასასვლელი საშუალებები	ავტოსაშხეფი სისტემა	ალტერნატიული ავტომატური ცეცხლსაქრობი სისტემები	სახანძრო განგაშისა, კვამლაღმომჩენი და ცეცხლაღმომჩენი სისტემები	სახანძრო მილდგარების სისტემები	კვამლის საკონტროლო სისტემები	ხელის ცეცხლმაქრები	საავარიო განგაშის სისტემები
1.სასაწყობე ჯგუფი სწ-2 (ავტოსადგომი) მიწის დონის ქვედა 2 სართული -2,900; -5,800 ნიშნულები	კი	-	კი	კი (სახანძრო კარადა)	კი (მექნიკური განიავების სისტემა)	კი	-
2.საცხოვრებელი ჯგუფი სც-2 I სართულიდან X სართულის ჩათვლით (+0,000 ნიშნულიდან +29.00 ნიშნულის ჩათვლით)		-	კი		-		
კიბის უჯრედი			კი	კი	კი (გზა-კიბე და ვესტიბიული მექნიკური განიავების სისტემით)		
ლიფტები			კი		კი (ლიფტების ფოიე მექანიკური განიავების სისტემით; შახტები დაწნევის სისტემით)		
დერეფანი			კი	კი (სახანძრო კარადა)	კი (მექნიკური განიავების სისტემით)		
სახანძრო-სამაშველო სამსახურის მიერ გამოსაყენებელი მისაერთებლები				კი			
სახანძრო ტუმბოები და წყლის რეზერვუარი (-5,800 ნიშნულზე)				კი			

განიავებისადმი მოთხოვნები		
დაკავებულობები/სივრცეები/გასასვლელი საშუალებები	ბუნებრივი განიავება	ხელოვნური განიავება
სასაწყობო ჯგუფი სწ-2 (ავტოსადგომი)	-	კი
საცხოვრებელი ჯგუფი სც-2 (ბინები)	კი	კი
კიბის უჯრედი	-	კი
ლიფტები	-	კი
დერეფანი	-	კი

თითოეული სართულიდან გასასვლელი საშუალება									
სართულები	დაკავებულობა და დაკავებულობის დატვირთვის ჯამური მაჩვენებელი	მოთხოვნილი გასასვლელების/გასასვლელთან მისადგომის რაოდენობა	გათვალისწინებული გასასვლელების/გასასვლელთან მისადგომის რაოდენობა და ტიპი	გასასვლელი საშუალებების სიგანე(მეტრი)					
				გზა-კიბეები		დერაფანი,		გასასვლელის გზა-კარი	
				მოთხოვნილი	გათვალისწინებული	მოთხოვნილი	გათვალისწინებული	მოთხოვნილი	გათვალისწინებული
მიწის დონის ქვედა -2 სართული	სწ-2 დ.დ- 20	2	2	1.10 მ.	1.20 მ.	1.20 მ.	2.00 მ.	82 სმ.	88 სმ.
მიწის დონის ქვედა -1 სართული	სწ-2 დ.დ- 20	2	2	1.10 მ.	1.20 მ.	1.20 მ.	2.00 მ.	82 სმ.	88 სმ.
მიწის პირა 1 სართული	სც-2 დ.დ - 17	2	2	1.10 მ.	1.20 მ.	1.20მ.	1.50 მ.	82 სმ.	88 სმ.
მეორედან მეთერთმეტე სართულის ჩათვლით	სც-2 თითოეული სართულისთვის (ჯამური დ.დ. 212)	2	2	1.10 მ.	1.20 მ.	1.20 მ.	1.50 მ.	82 სმ.	88 სმ.

წყალსადენი სისტემის ფიქსირებული მოწყობილობების რაოდენობა ცხრილი 1602.1-ის მიხედვით		
სართულები		ფიქსირებული მოწყობილობები (ცალი)

	დაკავებულობა და დაკავებულობის დატვირთვის ჯამური მაჩვენებელი	უნიტაზი		ტუალეტის ხელსაბანები		აბაზანა/შხაპი		სასმელი წყლის ფანტანი		სამომსახურეო ნიჟარა		სამზარეულოს ნიჟარა	
		მოთხოვნილი	გათვალისწინებული	მოთხოვნილი	გათვალისწინებული	მოთხოვნილი	გათვალისწინებული	მოთხოვნილი	გათვალისწინებული	მოთხოვნილი	გათვალისწინებული	მოთხოვნილი	გათვალისწინებული
მიწის დონის ქვედა -2 სართული (ავტოსადგომი)	სწ-2 დ.დ- 19	0	0	0	0	0	0	0	0	0	0	0	0
მიწის დონის ქვედა-1 სართული (ავტოსადგომი)	სწ-2 დ.დ- 19	0	0	0	0	0	0	0	0	0	0	0	0

წყალსადენი სისტემის ფიქსირებული მოწყობილობების რაოდენობა-საცხოვრებელი ჯგუფი სც-2 და სც-3 ქვეჯგუფები ცხრილი 1602.1-ის მიხედვით											
სართულები	საცხოვრებელი ერთეულები	ფიქსირებული მოწყობილობები									
		უნიტაზი (ერთ საცხოვრებელ ერთეულზე)		ტუალეტის ხელსაბანები (ერთ საცხოვრებელ ერთეულზე)		აბაზანა/შხაპი (ერთ საცხოვრებელ ერთეულზე)		სამზარეულოს ნიჟარა (ერთ საცხოვრებელ ერთეულზე)		ავტომატური სარეცხი მანქანის მისაერთებელი	
		მოთხოვნილი	გათვალისწინებული	მოთხოვნილი	გათვალისწინებული	მოთხოვნილი	გათვალისწინებული	მოთხოვნილი	გათვალისწინებული	მოთხოვნილი	გათვალისწინებული
I - X სართულების ჩათვლით)	ბინები; № 1-59 სც-2 თითოეული საცხოვრებელი ერთეულისთვის (ჯამური დ.დ. 206)	1	1	1	1	1	1	1	1	1	1
XI სართული	ბინა № 60 სც-2 დ.დ. 6	1	2	1	2	1	2	1	1	1	1

შენობა-ნაგებობის უსაფრთხოების წესებთან შესაბამისობის ანალიზი

(ა ბლოკი)

გამოყენებული წესები - **„შენობა-ნაგებობის უსაფრთხოების წესები“**

ჩამოთვალეთ შენობის დაკავებულებები და აღწერეთ თითოეული გამოყენება
1. სასაწყობე ჯგუფი სწ-2 (ავტოსადგომი) მიწის ქვედა 2 სართულზე (-2,900 -5.800 - ნიშნულებზე)
2. საცხოვრებელი ჯგუფი სც-2 (საცხოვრებელი ბინები) I სართულიდან VII სართულის ჩათვლით (0,00 ნიშნულიდან +20.30 ნიშნულის ჩათვლით)

კონსტრუქციის ტიპი:	
განსაზღვრეთ კონსტრუქციის არსებული შენობისთვის: მაგალითი: II-A, II-B, V-A, V-B	
განსაზღვრეთ კონსტრუქციის ტიპი ახალი შენობისთვის: მაგალითი: II-A, II-B, V-A, V-B	I-A მიწის დონის ზემოთ I-A მიწის დონის ქვემოთ
შერეული კონსტრუქციის შემთხვევაში მიუთითეთ ტიპები, რომელიც გამოყენებული იქნება, განსაზღვრეთ ტიპები და მათი მდებარეობა:	

სიმაღლის შეზღუდვები ცხრილი 503 -ის მიხედვით		
დაკავებულობები	**დასაშვები სართულიანობა**	**შემოთავაზებული სართულიანობა**
1. სასაწყობე ჯგუფი სწ-2	**შეუზღუდავი**	**2 (მიწის დონის ქვედა 2 სართული)**
2. საცხოვრებელი ჯგუფი სც-2	**შეუზღუდავი**	**7 (I სართულიდან VII სართულის ჩათვლით)**
	დასაშვები სიმაღლე	**შემოთავაზებული სიმაღლე**
შენობის სიმაღლე =	**შეუზღუდავი**	**23.20 მ.**
მიწის დონის ზემოთ სართულ(ებ)ის რაოდენობა =	**შეუზღუდავი**	**7** (დამატებით 2 სართული მიწის დონის ქვემ)

ფართობის შეზღუდვები ცხრილი 503 -ის მიხედვით		
დაკავებულობები	**დასაშვები ფართობი (სართულზე)**	**შემოთავაზებული ფართობი (სართულზე)**
1. სასაწყობე ჯგუფი სწ-2 (-2 სართულზე)	**შეუზღუდავი**	681.2 მ^2 (-5,800 ნიშნულზე)
1. სასაწყობე ჯგუფი სწ-2 (-1 სართულზე)	**შეუზღუდავი**	540.5 მ^2 (-2,900 ნიშნულზე)
2. საცხოვრებელი ჯგუფი სც-2 (I სართული)	**შეუზღუდავი**	436.0 მ^2 (+0,000 ნიშნულზე)
2. საცხოვრებელი ჯგუფი სც-2 (II -VI სართულების ჩათვლით)	**შეუზღუდავი**	3112.0 მ^2 (+2.900-დან +17,400 მდე ნიშნულის ჩათვლით)
2. საცხოვრებელი ჯგუფი სც-2 (VII სართული)	**შეუზღუდავი**	126.1 მ^2 (+20.300)
შემოთავაზებული ფართობების ჯამი =	**4895.8 მ^2**	
სართულების რაოდენობა =	**9**	
შენობის საერთო ფართობი =	**12669 კვ.მ (ორივე ბლოკის)**	

გარე კედლის ცეცხლმედეგობისა და ღიობისადმი მოთხოვნები ცხრილების 602-ის და 705.8 -ის მიხედვით									
გარე კედელი	**ხანძარსაწინააღმდეგო მანძილი** (მეტრი) (მინ. / მაქს.)	**ცეცხლმედეგობის ხარისხი** (საათი)		**კედლის ღიობების ფართობი** (კედლის %)					
		მოთხოვნილი	გათვალისწინებული	**დასაშვები**			**გათვალისწინებული**		
				დაცული	დაუცველი საშხეფებით	დაუცველი	დაცული	დაუცველი საშხეფებით	დაუცველი
13-6	13 მ,	0	0	არ მოეთხოვება	არ მოეთხოვება	**შეუზღუდავი**			**35 %**
დ-ა	სეისმური ნაკერი 0,3 მ.	1	1	დაუშვებელია	დაუშვებელია	დაუშვებელია			**0 %**
6-13	11,8 მ.	0	0	არ მოეთხოვება	არ მოეთხოვება	**შეუზღუდავი**			**34 %**
ა-დ	0,25 მ.	1	1	დაუშვებელია	დაუშვებელია	დაუშვებელია			**0 %**

ხანძრისაგან დაცვის სისტემებისადმი მოთხოვნები							
დაკავებულობები/ სივრცეები/გასასვლელი საშუალებები	ავტოსაშხეფი სისტემა	ალტერნატიული ავტომატური ცეცხლსაქრობი სისტემები	სახანძრო განგაშისა, კვამლაღმომჩენი და ცეცხლაღმომჩენი სისტემები	სახანძრო მილდგარების სისტემები	კვამლის საკონტროლო სისტემები	ხელის ცეცხლმაქრები	საავარიო განგაშის სისტემები
1.სასაწყობე ჯგუფი სწ-2 (ავტოსადგომი) მიწის დონის ქვედა 2 სართული -2,900; -5,800 ნიშნულები	კი	-	კი	კი (სახანძრო კარადა)	კი (მექნიკური განიავების სისტემა)	კი	-
2.საცხოვრებელი ჯგუფი სც-2 I სართულიდან X სართულის ჩათვლით (+0,000 ნიშნულიდან +20,30 ნიშნულის ჩათვლით)		-	კი		-		
კიბის უჯრედი			კი	კი	კი (გზა-კიბე და ვესტიბიული მექნიკური განიავების სისტემით)		
ლიფტები			კი		კი (ლიფტების ფოიე მექანიკური განიავების სისტემით; შახტები დაწნევის სისტემით)		
დერეფანი			კი	კი (სახანძრო კარადა)	კი (მექნიკური განიავების სისტემით)		
სახანძრო-სამაშველო სამსახურის მიერ გამოსაყენებელი მისაერთებლები				კი			
				კი			

სახანძრო ტუმბოები და წყლის რეზერვუარი (-5,800 ნიშნულზე)	

განიავებისადმი მოთხოვნები		
დაკავებულობები/სივრცეები/გასასვლელი საშუალებები	ბუნებრივი განიავება	ხელოვნური განიავება
სასაწყობო ჯგუფი სწ-2 (ავტოსადგომი)	-	კი
საცხოვრებელი ჯგუფი სც-2 (ბინები)	კი	კი
კიბის უჯრედი	-	კი
ლიფტები	-	კი
დერეფანი	-	კი

თითოეული სართულიდან გასასვლელი საშუალება									
სართულები	დაკავებულობა და დაკავებულობის დატვირთვის ჯამური მაჩვენებელი	მოთხოვნილი გასასვლელების/გასასვლელთან მისადგომის რაოდენობა	გათვალისწინებული გასასვლელების/გასასვლელთან მისადგომის რაოდენობა და ტიპი	გასასვლელი საშუალებების სიგანე(მეტრი)					
				გზა-კიბეები		დერაფანი,		გასასვლელის გზა-კარი	
				მოთხოვნილი	გათვალისწინებული	მოთხოვნილი	გათვალისწინებული	მოთხოვნილი	გათვალისწინებული
მიწის დონის ქვედა -2 სართული	სწ-2 დ.დ- 37	2	2	1.10 მ.	1.20 მ.	1.20 მ.	2.00 მ.	82 სმ.	88 სმ.
მიწის დონის ქვედა -1 სართული	სწ-2 დ.დ- 29	2	2	1.10 მ.	1.20 მ.	1.20 მ.	2.00 მ.	82 სმ.	88 სმ.
მიწის პირა 1 სართული	სც-2 დ.დ - 23	2	2	1.10 მ.	1.20 მ.	1.20მ.	1.50 მ.	82 სმ.	88 სმ.
მეორედან მეშვიდე სართულის ჩათვლით	სც-2 თითოეული სართულისთვის (ჯამური დ.დ. 187)	2	2	1.10 მ.	1.20 მ.	1.20 მ.	1.50 მ.	82 სმ.	88 სმ.

წყალსადენი სისტემის ფიქსირებული მოწყობილობების რაოდენობა

ცხრილი 1602.1-ის მიხედვით													
სართულები	დაკავებულობა და დაკავებულობის დატვირთვის ჯამური მაჩვენებელი	ფიქსირებული მოწყობილობები (ცალი)											
		უნიტაზი		ტუალეტის ხელსაბანები		აბაზანა/შხაპი		სასმელი წყლის ფანტანი		სამომსახურეო ნიჟარა		სამზარეულოს ნიჟარა	
		მოთხოვნილი	დაწესებული	მოთხოვნილი	დაწესებული	მოთხოვნილი	დაწესებული	მოთხოვნილი	დაწესებული	მოთხოვნილი	დაწესებული	მოთხოვნილი	დაწესებული
მიწის დონის ქვედა -2 სართული (ავტოსადგომი)	სწ-2 დ.დ- 37	0	0	0	0	0	0	0	0	0	0	0	0
მიწის დონის ქვედა-1 სართული (ავტოსადგომი)	სწ-2 დ.დ- 29	0	0	0	0	0	0	0	0	0	0	0	0

წყალსადენი სისტემის ფიქსირებული მოწყობილობების რაოდენობა-საცხოვრებელი ჯგუფი სც-2 და სც-3 ქვეჯგუფები ცხრილი 1602.1-ის მიხედვით											
სართულები	საცხოვრებელი ერთეულები	ფიქსირებული მოწყობილობები									
		უნიტაზი (ერთ საცხოვრებელ ერთეულზე)		ტუალეტის ხელსაბანები (ერთ საცხოვრებელ ერთეულზე)		აბაზანა/შხაპი (ერთ საცხოვრებელ ერთეულზე)		სამზარეულოს ნიჟარა (ერთ საცხოვრებელ ერთეულზე)		ავტომატური სარეცხი მანქანის მისაერთებელი	
		მოთხოვნილი	დაწესებული	მოთხოვნილი	დაწესებული	მოთხოვნილი	დაწესებული	მოთხოვნილი	დაწესებული	მოთხოვნილი	დაწესებული
I - VII სართულების ჩათვლით)	ბინები; № 61-135 სც-2 თითოეული საცხოვრებელი ერთეულისთვის (ჯამური დ.დ. 206)	1	1	1	1	1	1	1	1	1	1
VII სართული	ბინა № 136 სც-2 დ.დ. 4	1	2	1	2	1	2	1	1	1	1

გამოყენებული პირობითი აღნიშვნები

მიწის ნაკვეთის საკადასტრო საზღვარი

ნიშნული გეგმაზე
ნიშნული ჭრილზე

ღერძი

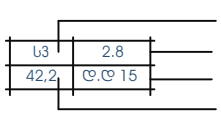

დაკავებულობის ჯგუფი
დაკავებულობის ფქტორი
დაკავებულობის ტვირთვა
დაკავებულობის ფართი

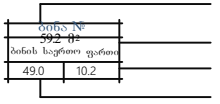

ბინის ნომერი
საერთო ფართობი
საზაფხულო ფართობი
საცხოვრებელი ფართობი

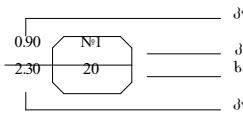

კარის თავისუფალი სიგანე
კარის სპეციფიკაციის №
ხანძარმედეგობა
კარის სიმაღლე

კედლის ცეცხლმედეგობა
(ნახევარსაათიანი)
კედლის ცეცხლმედეგობა(ერთსაათიანი)
კედლის ცეცხლმედეგობა(ორსაათიანი)
კედლის ცეცხლმედეგობა(სამსაათიანი)
კედლის ცეცხლმედეგობა(YTONG ოთხ საათიანი)

ღიობი ფილაში
კვამლის საკონტროლო სისტემების ღიობი ფილაში
გრუნტი
რკინაბეტონის სტრუქტურული ელემენტი: სვეტი, რიგელი, დიაფრაგმა, ფილა 2 სთ-ზე მეტიცეცხლმედეგობით
ბეტონის ბლოკის წყობა
ალუკაბონდის მოპირკეთება

დამხმარე ჯგუფი(დს)
საქმიანი ჯგუფი (ს)
სასაწყობო დაკავებულობის ჯგუფი სწ
საცხოვრებელი დაკავებულობის ჯგუფი სც ან სც1
სავაჭრო დაკავებულობის ჯგუფი სვ
თავშეყრის დაკავებულობის ჯგუფი თვ
უსაფრთხო ზონა
გასასვლელამდე სავალი მაქსიმალური მანძილი
მისაწვდომი სვლაგეზი
მანძილი სახანძრო მილდგარამდე
გასასვლელი
ჩრდილოეთის აღნიშვნის ნიშანი
ავტომობილის მოძრაობის მიმართულება
საფეხმავლო ბილიკი

სახანძრო განგაშის ხელით სამართავი სისტემა
მხედველობითი განგაში
სახანძრო მილდგარი
სახანძრო კარადა
ხელის ცეცხლმაქრი
ავარიული განათება (დერეფანი, გზა-კიბე)

ავტოსაშხეფი და კვამლზე მორეაგირე მაუწყებელი
ავტოსაშხეფი
ავტოსაშხეფი და კვამლაღმომჩენი
ჰიდრანტი
სახანძრო მისაერთებელი
ალტერნატიული ავტომატური ცეცხლსაქრობი სისტემა
სახანძრო-სამაშველო დანაყოფისთვის მისადგომი ლიფტის სიმბოლო
საგანგებო ხმოვანი განგაშის საკომუნიკაციო სისტემა
სახანძრო განყოფილებასთან კავშირის სისტემა.
მიმღები მოსმენის დამხმარე სისტემისთვის
ნაწრთობი მინა ერთ საათიანი ცეცხლმედეგობით
წყლის დასალევი შადრევანი
სასწრაფო სამედიცინო დახმარების საერთაშორისო სიმბოლო
ხანძრის შემთხვევაში ლიფტით არ ისარგებლოთ

ძირითადად საწყობში კეთდება(ღიობები როცა არა)

ხელოვნური ვენტილაცია

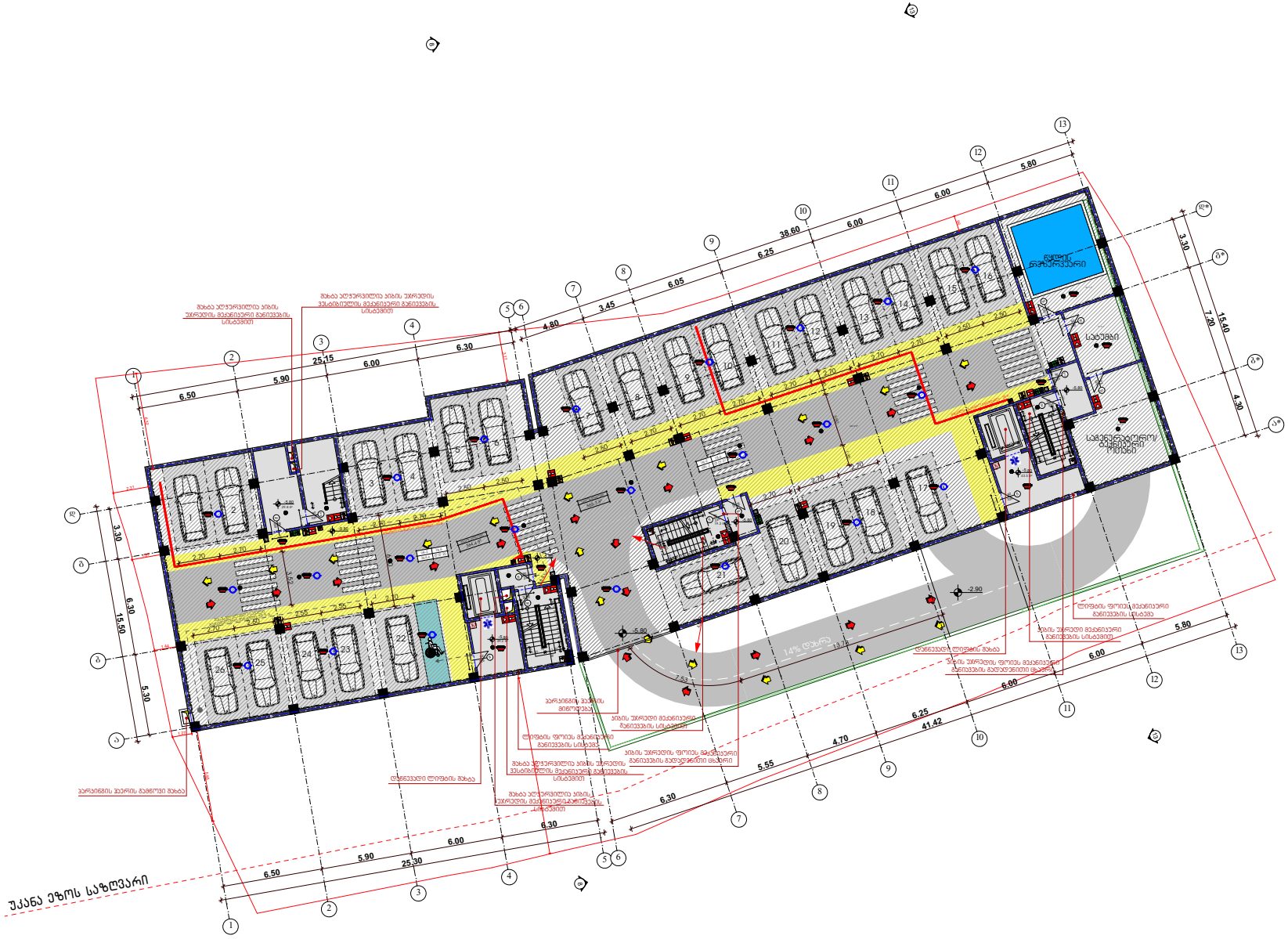
ბადრო ჯგუფური
საბავშვო
საბავშვოების ოთახი
14% დაბრა
-2.90
-5.80
-3.40
-5.80
-5.80
-5.80


შენიშვნა
ტექნ.ეკონომიკური მაჩვენებლები
საცხოვრებელი ფართი
საზაფხულო ფართი
ავტოსადგომის ფართი 904,9 მ²
დამხმარე ფართი
სადარბაზოს და პიბის უჯრედის ფართი 140,6 მ²
* არქიტექტურულ გეგმებზე ასევე დატანილია ხანძარსაწინააღმდეგო სისტემა
მისამართი ალუბლების ქ.№19-ს მიმდებარედ
პროექტის სახელი
მრავალბინიანი საცხოვრებელი სახლი
შ.პ.ს. "NID"
თანამდებობა გვარი ხელმოწერა
დირექტორი ნ.ღოღობერიძე
მთ. არქიტექტორი ს. ავალიანი
დაამუშავა ნ. ღონღაძე
მასშტაბი 1:200
ნახაზის დასახელება
დახურული ავტოსადგომის გეგმა -2.90 ნიშნულზე
სტადია
ფურცლის №
ფურცლები
მ.პ.
უკანა ეზოს საზღვარი

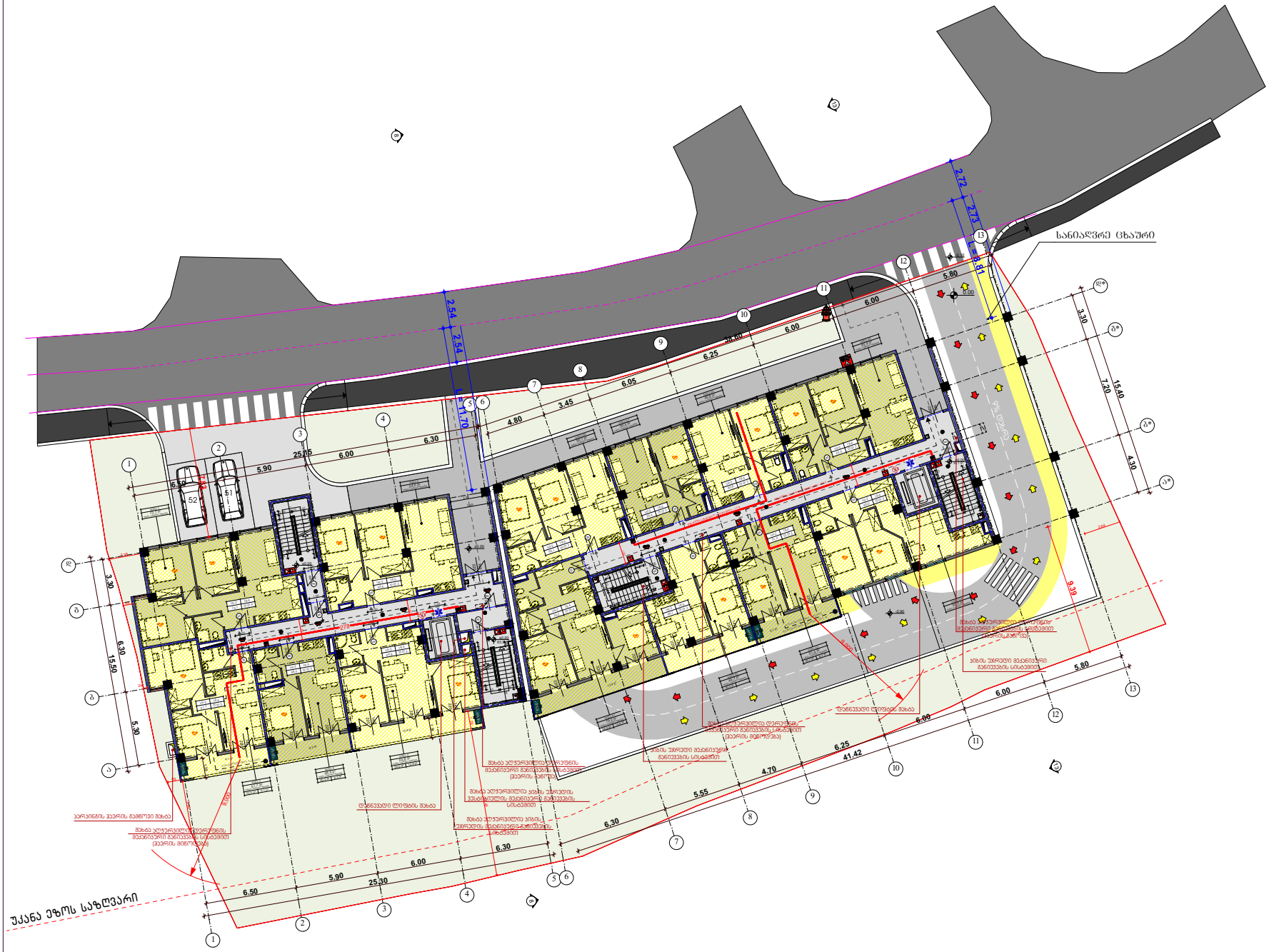

შენიშვნა

ტექნ.ეკონომიკური მაჩვენებლები	
სასცხოვრებელი ფართი	691,0 მ²
საზაფხულო ფართი	63,1 მ²
ავტოსადგომის ფართი	
დამხმარე ფართი	
სადარბაზოს და ლიბის უჯრედის ფართი	169,1 მ²

* არქიტექტურულ გეგმებზე ასევე დატანილია ხანძარსანინააღმდეგო სისტემა

მისამართი	ხელვაჩაურის ქ.№19-ს მიმდებარედ
პროექტის სახელი	
მრავალბინიანი სასცხოვრებელი სახლი	

შ.პ.ს. "NID"		
თანამდებობა	გვარი	ხელმოწერა
დირექტორი	ნ.ლოლოშვარიძე	
მთ. არქიტექტორი	ს. აფალიანი	
დაამუშავა	ნ. ლონდაძე	

მასშტაბი	ნახაზის დასახელება	
1:200	1 სართულის გეგმა 0.00 ნიშნულზე	
სტადია	ფურცლის №	ფურცლები
მ.პ.		

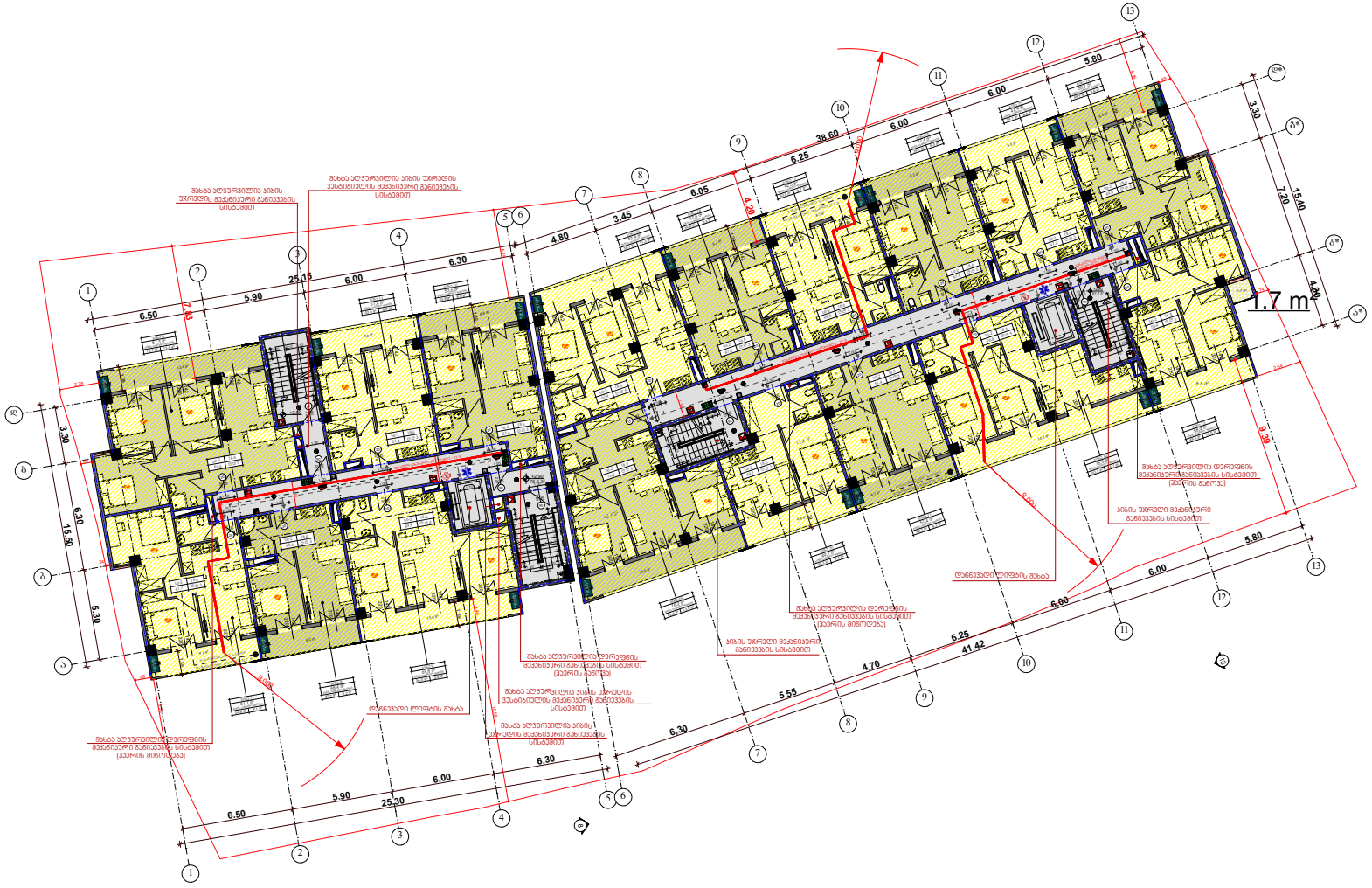

ტექნ.ეკონომიური მაჩვენებლები	
საცხოვრებელი ფართი	828,1 მ²
საზაფხულო ფართი	175,3 მ²
აპტოსადგომის ფართი	
დამხმარე ფართი	
სადარბაზოს და პიბის უჯრედის ფართი	165,9 მ²

* არქიტექტურულ გეგმებზე ასევე დატანილია ხანძარსანინააღმდეგო სისტემა

მისამართი	ხლებლების ქ.№19-ს მიმდებარედ
პროექტის სახელი	
მრავალბინიანი საცხოვრებელი სახლი	

შ.პ.ს. "NID"		
თანამდებობა	გვარი	ხელმოწერა
დირექტორი	ნ.ღოღობერიძე	
მთ. არქიტექტორი	ს. აბალიანი	
დაამუშავა	ნ. ღონღაძე	

მასშტაბი	ნახაზის დასახელება
1:200	2 სართულის გეგმა +2.90 ნიშნულებზე
სტადია	ფურცლის № / ფურცლები
მ.პ.	

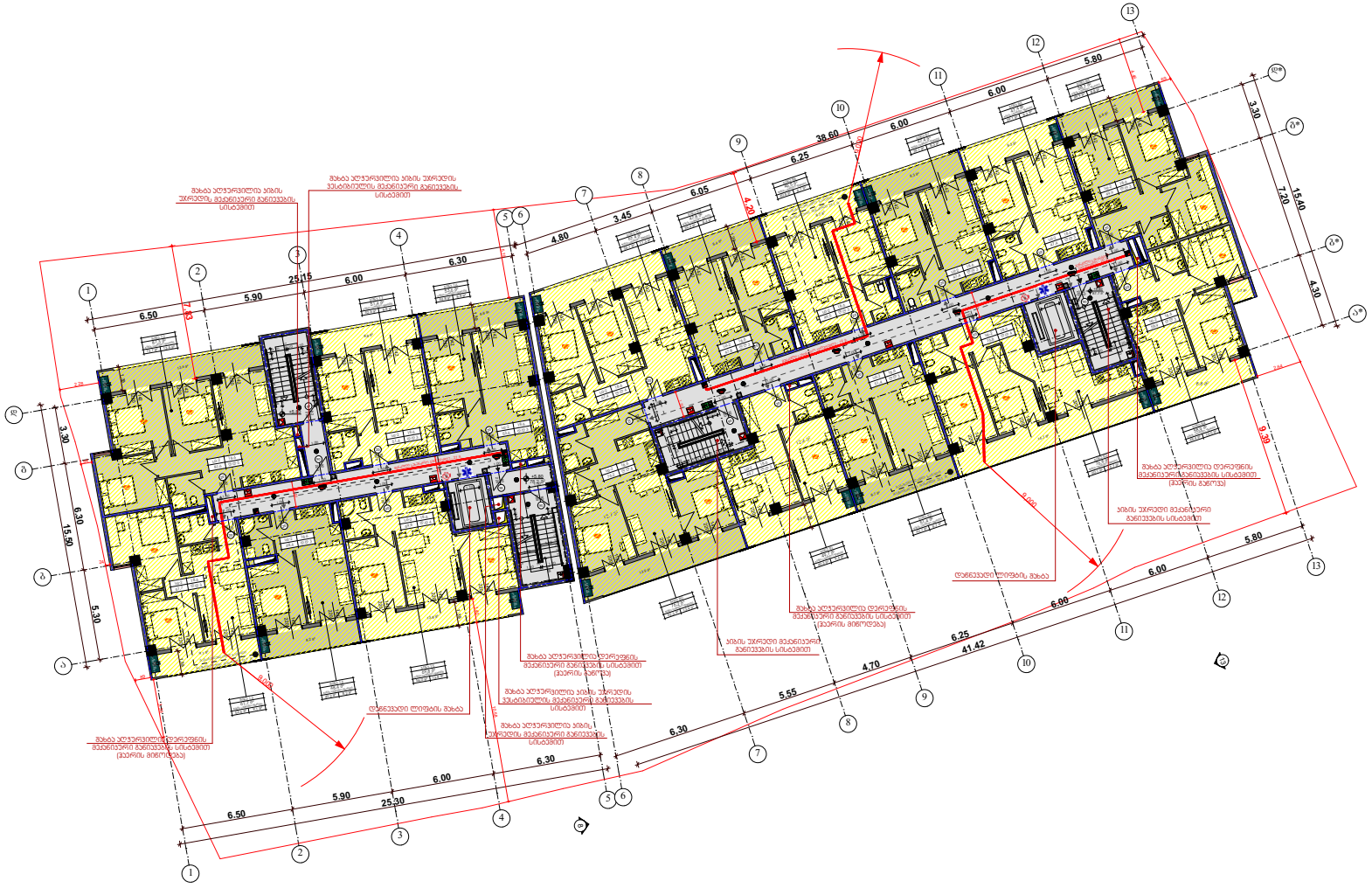
38.60
25.15
25.30
41.42
15.50
7.20
15.40
6.50
5.90
6.00
6.30
4.80
3.45
6.05
6.25
5.80
3.30
4.30
5.30
5.55
4.70
6.25
5.80
4.20
3.30
6.30
6.30
6.30
5.80
4.00
4.00
4.00

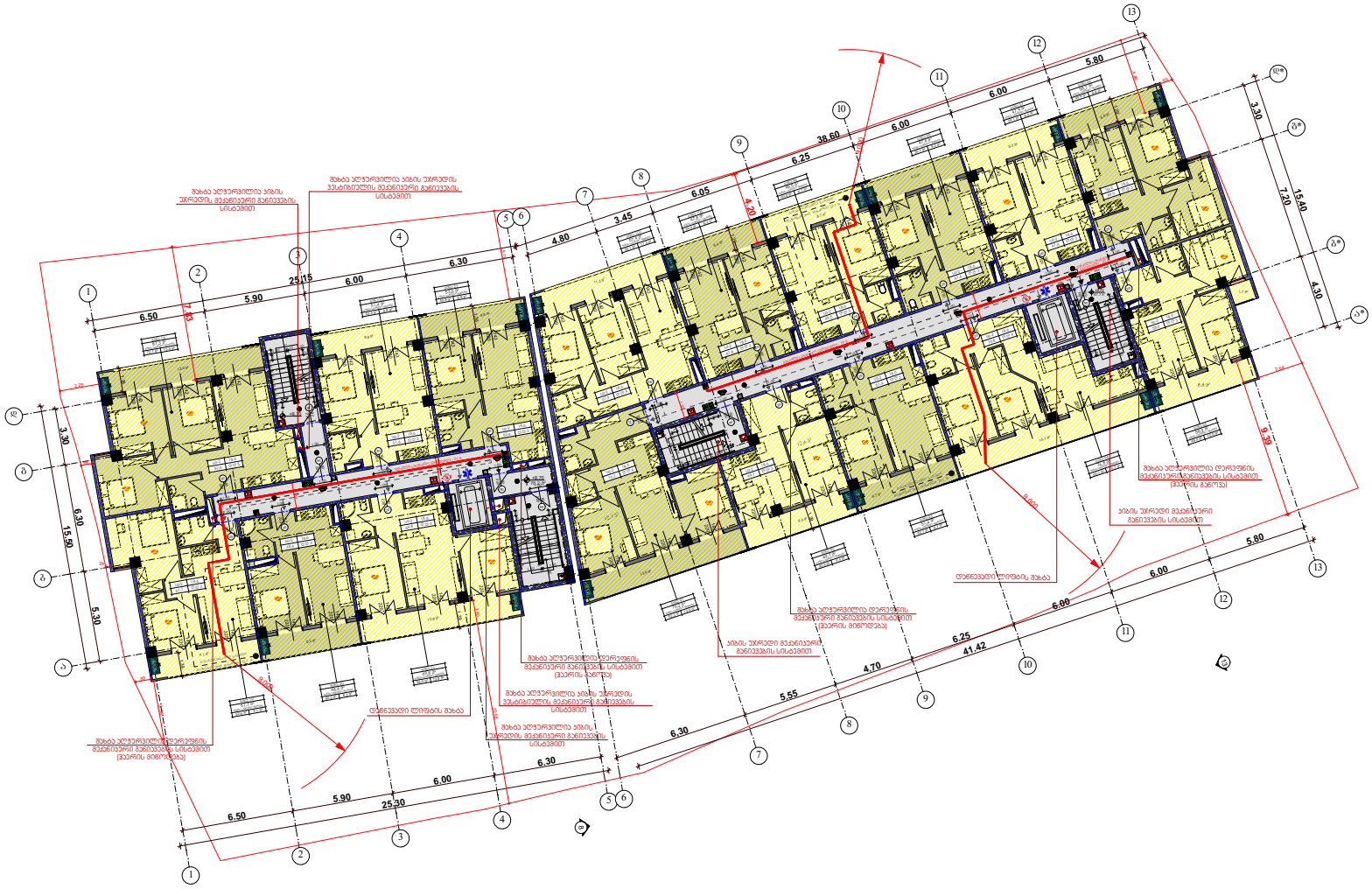

შენიშვნა

ტექნ.ეკონომიკური მაჩვენებლები	
საცხოვრებელი ფართი	828,1 მ²
საზაფხულო ფართი	175,3 მ²
აპტოსადგომის ფართი	
დამხმარე ფართი	
სადარბაზოს და პრის უპრედის ფართი	165,9 მ²

* არქიტექტურულ გეგმებზე ასევე დატანილია ხანძარსანინააღმდეგო სისტემა

მისამართი	ბლუბლეების ქ.№19-ს მიმდებარედ
პროექტის სახელი	
მრავალბინიანი საცხოვრებელი სახლი	

შ.პ.ს. "NID"		
თანამდებობა	გვარი	ხელმოწერა
დირექტორი	ნ.ღოღობერიძე	
მთ. არქიტექტორი	ს. აბალიანი	
დაამუშავა	ნ. ღონღაძე	

მასშტაბი	ნახაზის დასახელება	
1:200	4 სართულის გეგმა +8.70 ნიშნულებზე	
სტადია	ფურცლის №	ფურცლები
მ.პ.		

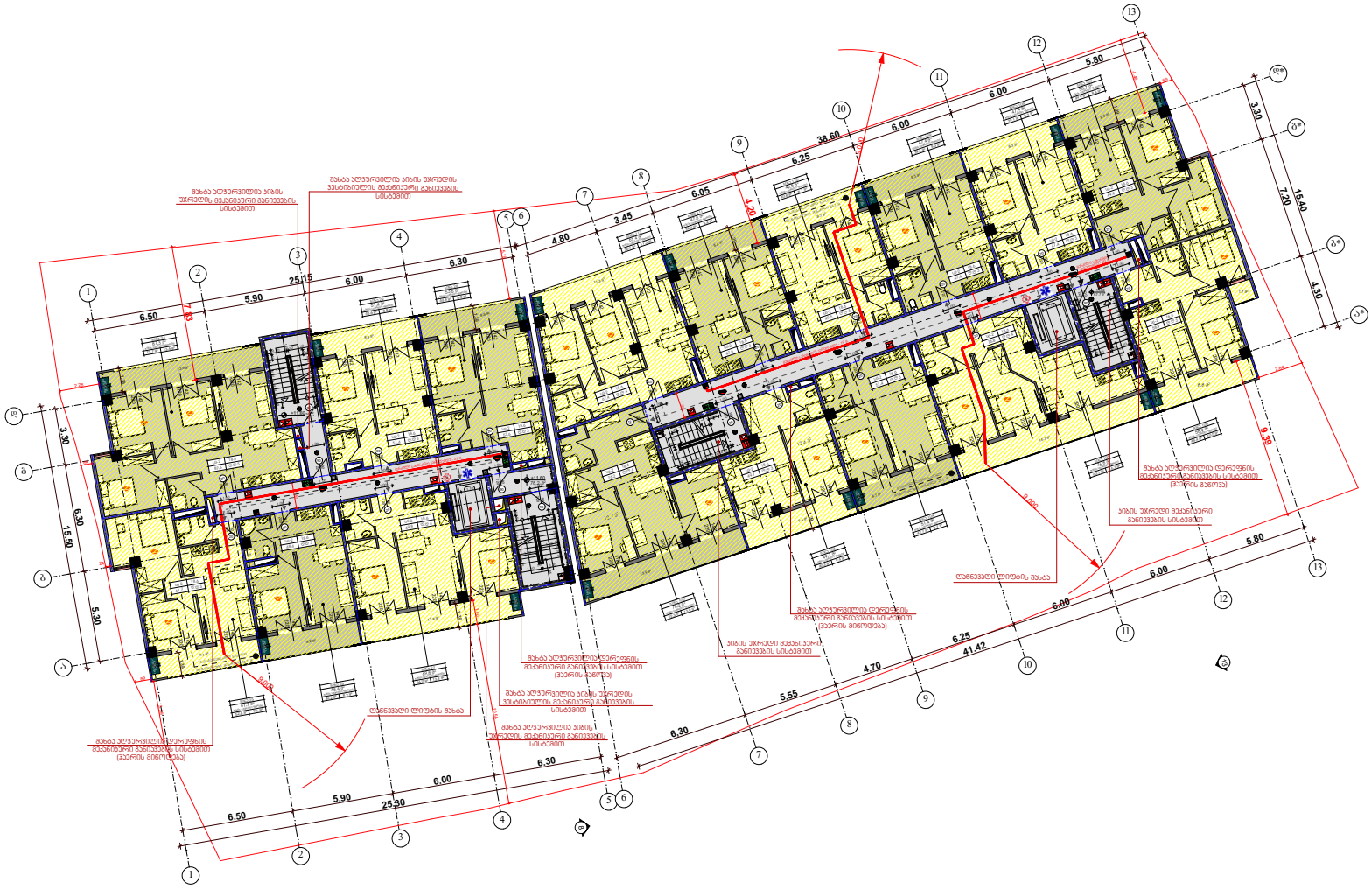

შენიშვნა

ტექნ.ეკონომიკური მაჩვენებლები	
საცხოვრებელი ფართი	828,1 მ²
საზაფხულო ფართი	175,3 მ²
აპტოსადგომის ფართი	
დამხმარე ფართი	
სადარბაზოს და პპის უპრედის ფართი	165,9 მ²

* არქიტექტურულ გეგმებზე ასევე დატანილია ხანძარსანინააღმდეგო სისტემა

მისამართი	ხლებლების ქ.№19-ს მიმდებარედ
პროექტის სახელი	
მრავალბინიანი საცხოვრებელი სახლი	

შ.პ.ს. "NID"		
თანამდებობა	გვარი	ხელმოწერა
დირექტორი	ნ.ღოღობერიძე	
მთ. არქიტექტორი	ს. აბალიანი	
დაამუშავა	ნ. ღონღაძე	

მასშტაბი	ნახაზის დასახელება	
1:200	5 სართულის გეგმა +11.60 ნიშნულებზე	
სტადია	ფურცლის №	ფურცლები
მ.პ.		

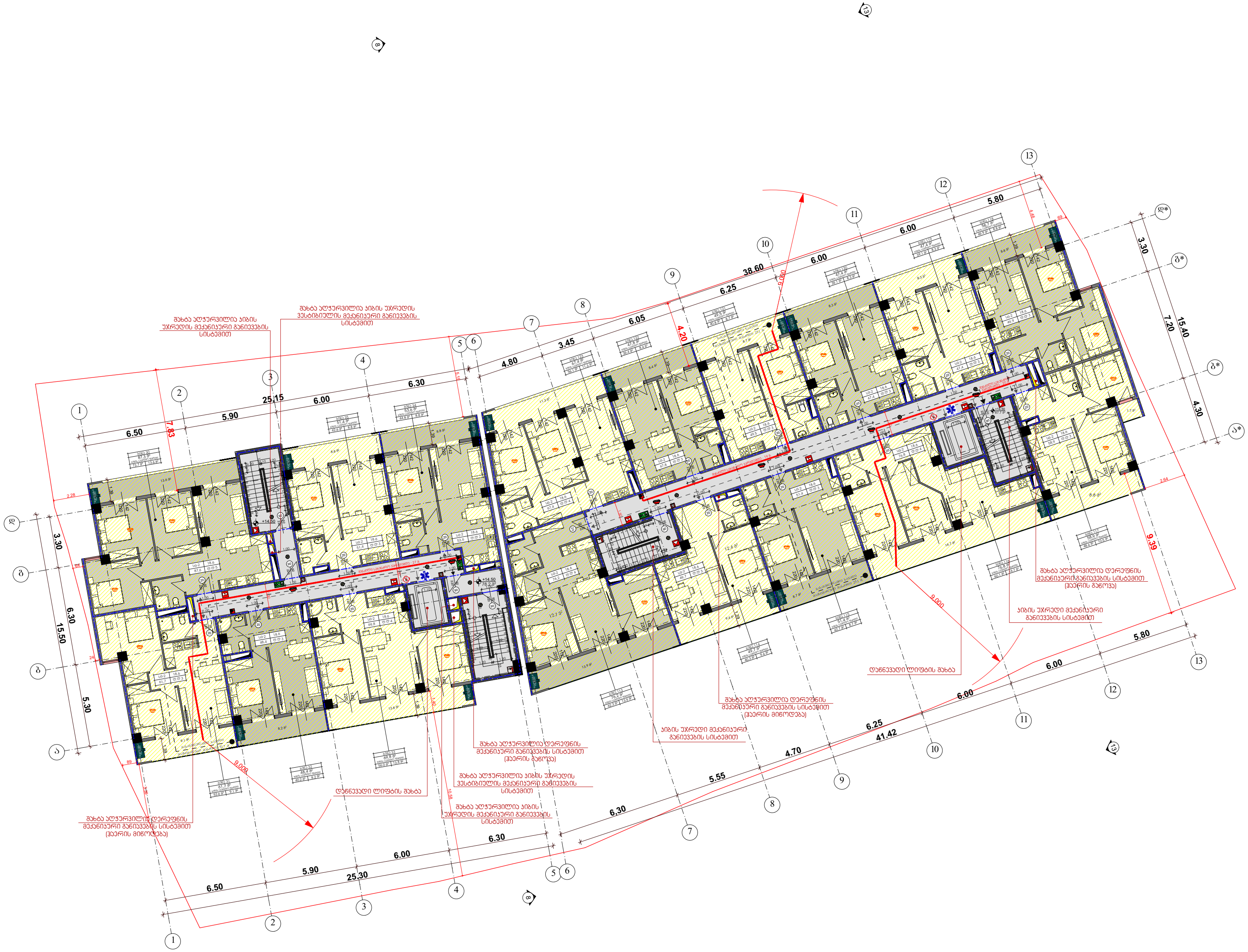

შენიშვნა

ტექნ.ეკონომიკური მაჩვენებლები	
საცხოვრებელი ფართი	828,1 მ^2
საზაფხულო ფართი	175,3 მ^2
ავტოსადგომის ფართი	
დამხმარე ფართი	
სადარბაზოს და კიბის უჯრედის ფართი	165,9 მ^2

* არქიტექტურულ გეგმებზე ასევე დატანილია ხანძარსაწინააღმდეგო სისტემა

მისამართი	ალუბლების ქ.№19-ს მიმდებარედ
პროექტის სახელი	
მრავალბინიანი საცხოვრებელი სახლი	

შ.პ.ს. "**NID**"		
თანამდებობა	გვარი	ხელმოწერა
დირექტორი	ნ.ღოღობერიძე	
მთ. არქიტექტორი	ს. ავალიანი	
დაამუშავა	ნ. ღონღაძე	

მასშტაბი	ნახაზის დასახელება	
1:200	6 სართულის გეგმა +14.50 ნიშნულებზე	
სტადია	ფურცლის №	ფურცლები
მ.პ.		

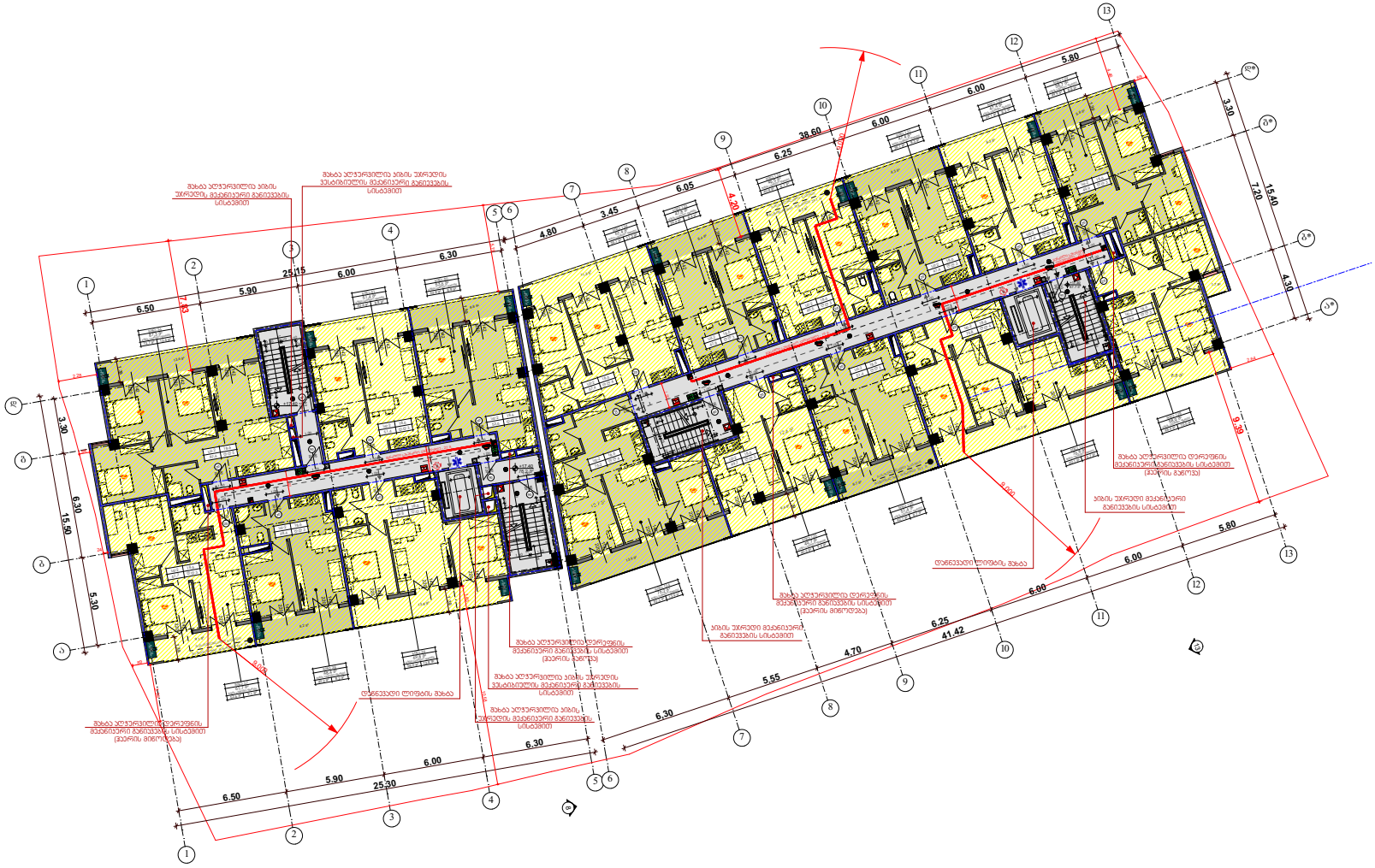
38.60
6.25
6.00
6.00
5.80
3.30
15.40
7.20
4.30
3.30
5.80
6.00
6.00
6.25
41.42
4.70
5.55
6.30
6.30
25.30
6.00
5.90
6.50
25.15
6.00
5.90
6.50
4.80
6.30
3.45
6.05
4.20
3.30
6.30
15.50
5.30
მპირველი სართულის ბეტონის ფილა +3.30
მპირველი სართულის ბეტონის ფილა +3.30
მპირველი სართულის ბეტონის ფილა +3

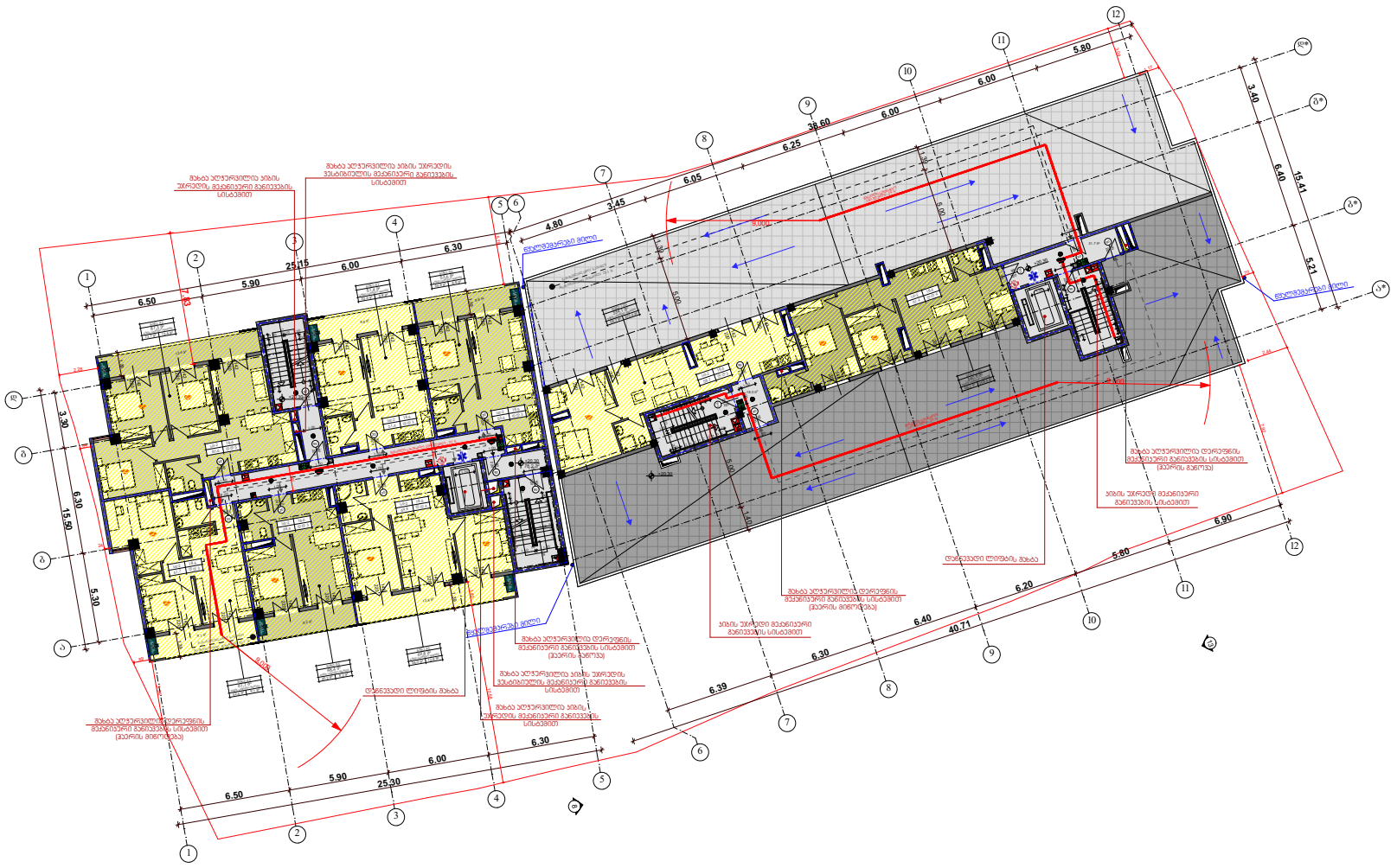

შენიშვნა

ტექნ.ეკონომიკური მაჩვენებლები	
საცხოვრებელი ფართი	436.8 მ²
საზაფხულო ფართი	606.3 მ²
ავტოსადგომის ფართი	
დამხმარე ფართი	
სადარბაზოს და პიბის უპრედის ფართი	127.9 მ²

* არქიტექტურულ გეგმებზე ასევე დატანილია ხანძარსანინააღმდეგო სისტემა

მისამართი	ბლუბლების ქ.№19-ს მიმდებარედ
პროექტის სახელი	
მრავალბინიანი საცხოვრებელი სახლი	

შ.პ.ს. "NID"		
თანამდებობა	გვარი	ხელმოწერა
დირექტორი	ნ.ღოღობერიძე	
მთ. არქიტექტორი	ს. ავალიანი	
დაამუშავა	ნ. ღონღაძე	

მასშტაბი	ნახაზის დასახელება	
1:200	8 სართული +20.30 ნიშნულებზე	
სტადია	ფურცლის №	ფურცლები
მ.პ.		

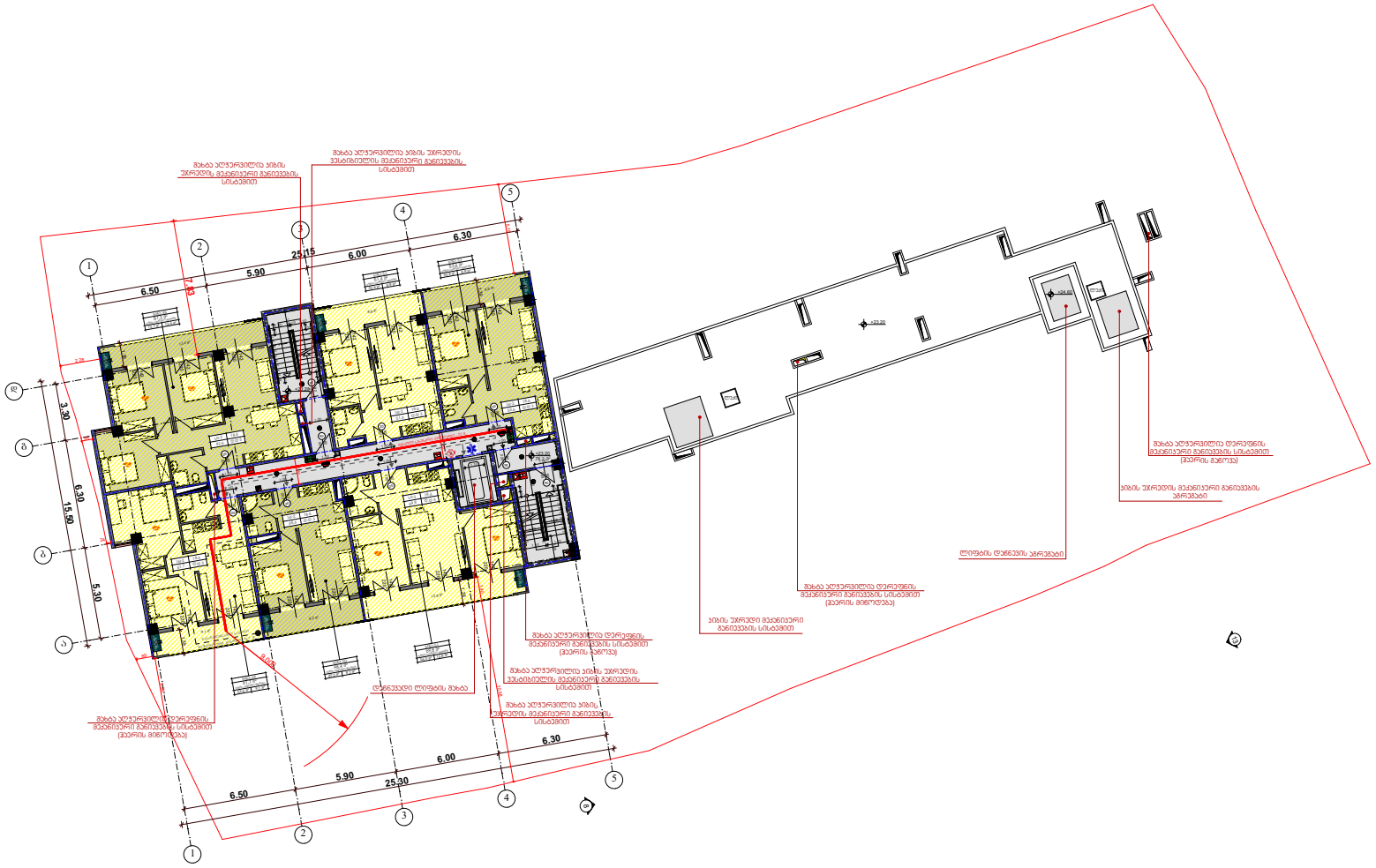

შენიშვნა

ტექნ.ეკონომიკური მაჩვენებლები	
საცხოვრებელი ფართი	309.9 მ^2
საზაფხულო ფართი	62.3 მ^2
ავტოსადგომის ფართი	
დამხმარე ფართი	
სადარბაზოს და პიბის უპრედის ფართი	78.2 მ^2

* არქიტექტურულ გეგმებზე ასევე დატანილია ხანძარსანინააღმდეგო სისტემა

მისამართი	ხლებლების ქ.№19-ს მიმდებარედ
პროექტის სახელი	
მრავალბინიანი საცხოვრებელი სახლი	

შ.პ.ს. "NID"		
თანამდებობა	გვარი	ხელმოწერა
დირექტორი	ნ.ღოღობერიძე	
მთ. არქიტექტორი	ს. ავალიანი	
დაამუშავა	ნ. ღონღაძე	

მასშტაბი	ნახაზის დასახელება	
1:200	9 სართული +23.20 ნიშნულებზე	
სტადია	ფურცლის №	ფურცლები
მ.პ.		



შენიშვნა

ტექნ.ეკონომიკური მაჩვენებლები	
საცხოვრებელი ფართი	309.9 მ²
საზაფხულო ფართი	62.3 მ²
აგტოსადგომის ფართი	
დამხმარე ფართი	
სადარბაზოს და პიბის უპრედის ფართი	78.2 მ²

* არქიტექტურულ გეგმებზე ასევე დატანილია ხანძარსანინააღმდეგო სისტემა

მისამართი	ხლუბლების ქ.№19-ს მიმდებარედ
პროექტის სახელი	
მრავალბინიანი საცხოვრებელი სახლი	

შ.პ.ს. "NID"		
თანამდებობა	გვარი	ხელმოწერა
დირექტორი	ნ.ღოღობერიძე	
მთ. არქიტექტორი	ს. აგალიანი	
დაამუშავა	ნ. ღონღაძე	

მასშტაბი	ნახაზის დასახელება
1:200	10 სართული +26.10 ნიშნულებზე
სტადია	ფურცლის № / ფურცლები
მ.პ.	

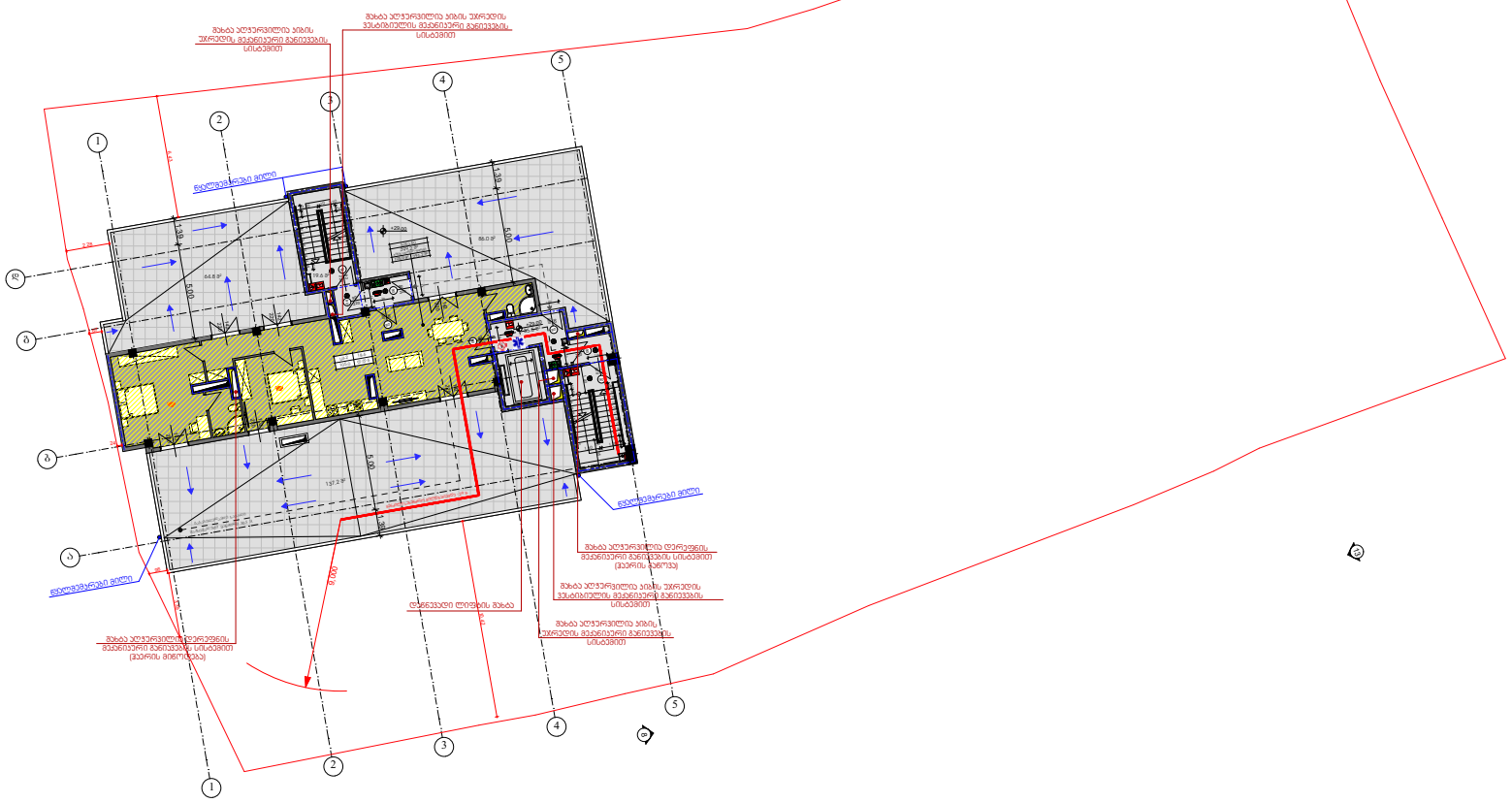

შენიშვნა

ტექნ.ეკონომიკური მაჩვენებლები	
საცხოვრებელი ფართი	105.0 მ²
საზაფხულო ფართი	294.2 მ²
ავტოსადგომის ფართი	
დამხმარე ფართი	
სადარბაზოს და პირის უარედის ფართი	55.1 მ²

* არქიტექტურულ გეგმებზე ასევე დატანილია ხანძარსანინააღმდეგო სისტემა

მისამართი	ხლებლების ქ.№19-ს მიმდებარედ
პროექტის სახელი	
მრავალბინიანი საცხოვრებელი სახლი	

შ.პ.ს. "NID"		
თანამდებობა	გვარი	ხელმოწერა
დირექტორი	ნ.ღოღობერიძე	
მთ. არქიტექტორი	ს. ავალიანი	
დაამუშავა	ნ. ღონღაძე	

მასშტაბი	ნახაზის დასახელება
1:200	11 სართული +29.00 ნიშნულებზე
სტადია	ფურცლის № / ფურცლები
მ.პ.	

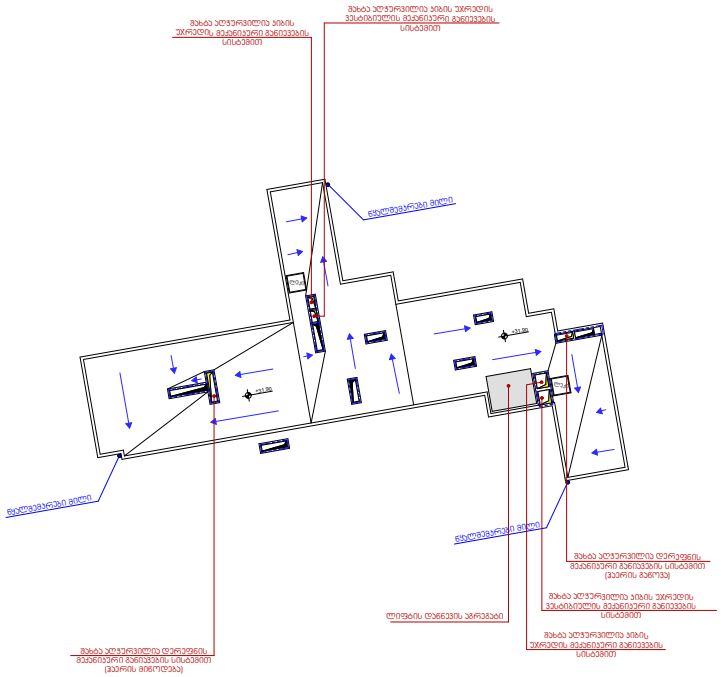

შენიშვნა

ტექნ.ეკონომიკური მაჩვენებლები	
საცხოვრებელი ფართი	292.6 მ²
საზაფხულო ფართი	58.6 მ²
ავტოსადგომის ფართი	
დამხმარე ფართი	
სადერაბაზოს და პიბის უპრედის ფართი	116.1 მ²

* არქიტექტურულ გეგმებზე ასევე დატანილია ხანძარსანინააღმდეგო სისტემა

მისამართი	ბლუბლების ქ.№19-ს მიმდებარედ
პროექტის სახელი	
მრავალბინიანი საცხოვრებელი სახლი	

შ.პ.ს. "NID"		
თანამდებობა	გვარი	ხელმოწერა
დირექტორი	ნ.ღოღობერიძე	
მთ. არქიტექტორი	ს. ავალიანი	
დაამუშავა	ნ. ღონღაძე	

მასშტაბი	ნახაზის დასახელება
1:200	12 სართული +31.90 ნიშნულებზე
სტადია	ფურცლის № / ფურცლები
მ.პ.	