-2.90 სართულის გეგმა

35 ერთეული ავტოსადგომი

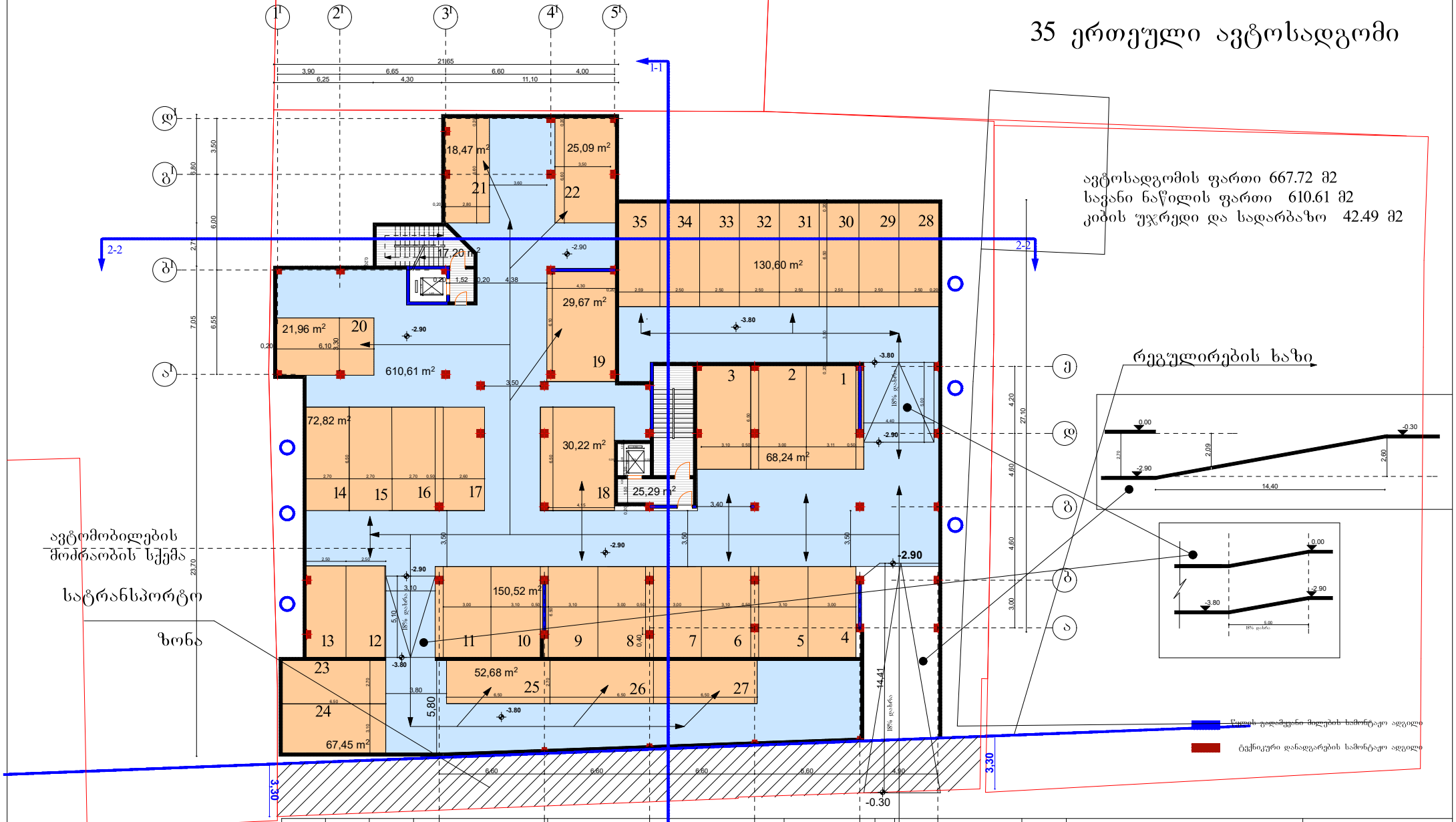

საპროექტო დავალება	ბლანკი №3491143	საკადასტრო 01.13.06.006.064	ქ. თბილისი, ქუჩა ვანის №4	მრავალბინიანი საცხოვრებელი სახლი.	ფურცელი № 1	დამკვეთი ლ. დავითაშვილი	საპროექტო ორგანიზაცია შ.პ.ს "ოცნების სახლი"
				-2.90 სართულის გეგმა 1-1	მაშტაბი 1:100		დირექტორი გ. კალანდაძე პრ.ავტორი. ნ. გაბუნია შემსრულებელი

ს/კ 406124536

2017

I სართულის გეგმა
30 ღია ავტოსადგომი

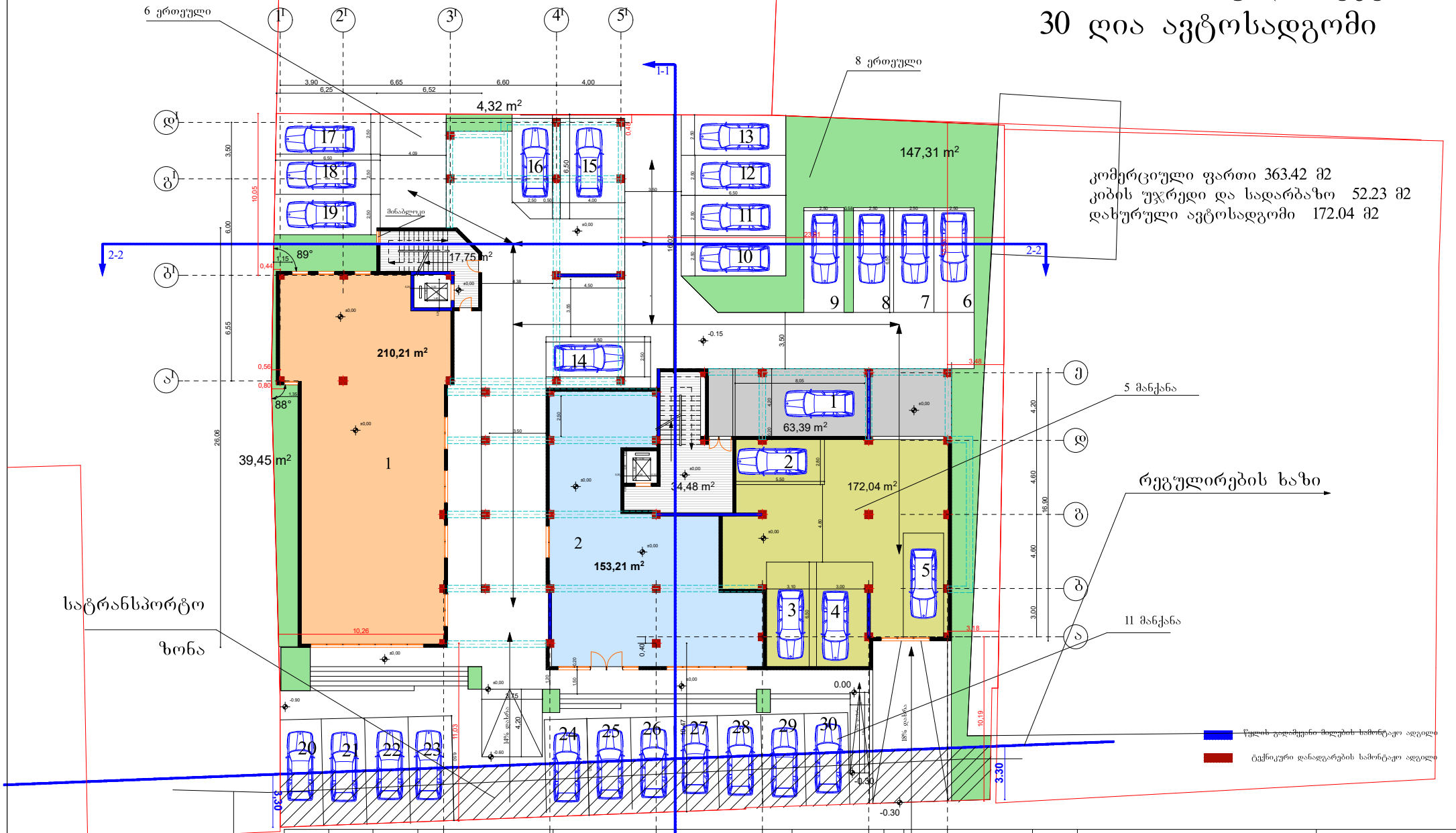

კომერციული ფართი 363.42 მ2
კიბის უჯრედი და სადარბაზო 52.23 მ2
დახურული ავტოსადგომი 172.04 მ2

წყლის გადამწოდი მილების სამონტაჟო ადგილი

ტექნიკური დანადგარების სამონტაჟო ადგილი

ხაზოვანი ნაგებობა 01.00.198	საპროექტო დოკუმენტაცია	გვარი №3491143	საკადასტრო 01.13.06.006.064	ქ. თბილისი, ქუჩა ვანის №4	მრავალბინიანი საცხოვრებელი სახლი.	ფურცელი № 1	დამკვეთი ლ. დავითაშვილი
				I სართულის გეგმა 1-1	მაშტაბი 1:100		

საპროექტო ორგანიზაცია	შ.პ.ს "ოცნების სახლი"
დირექტორი	გ. კალანდაძე
პრ.ავტორი.	ნ. გაბუნია
შემსრულებელი	
ს/კ 406124536	
2017	

II სართულის გეგმა

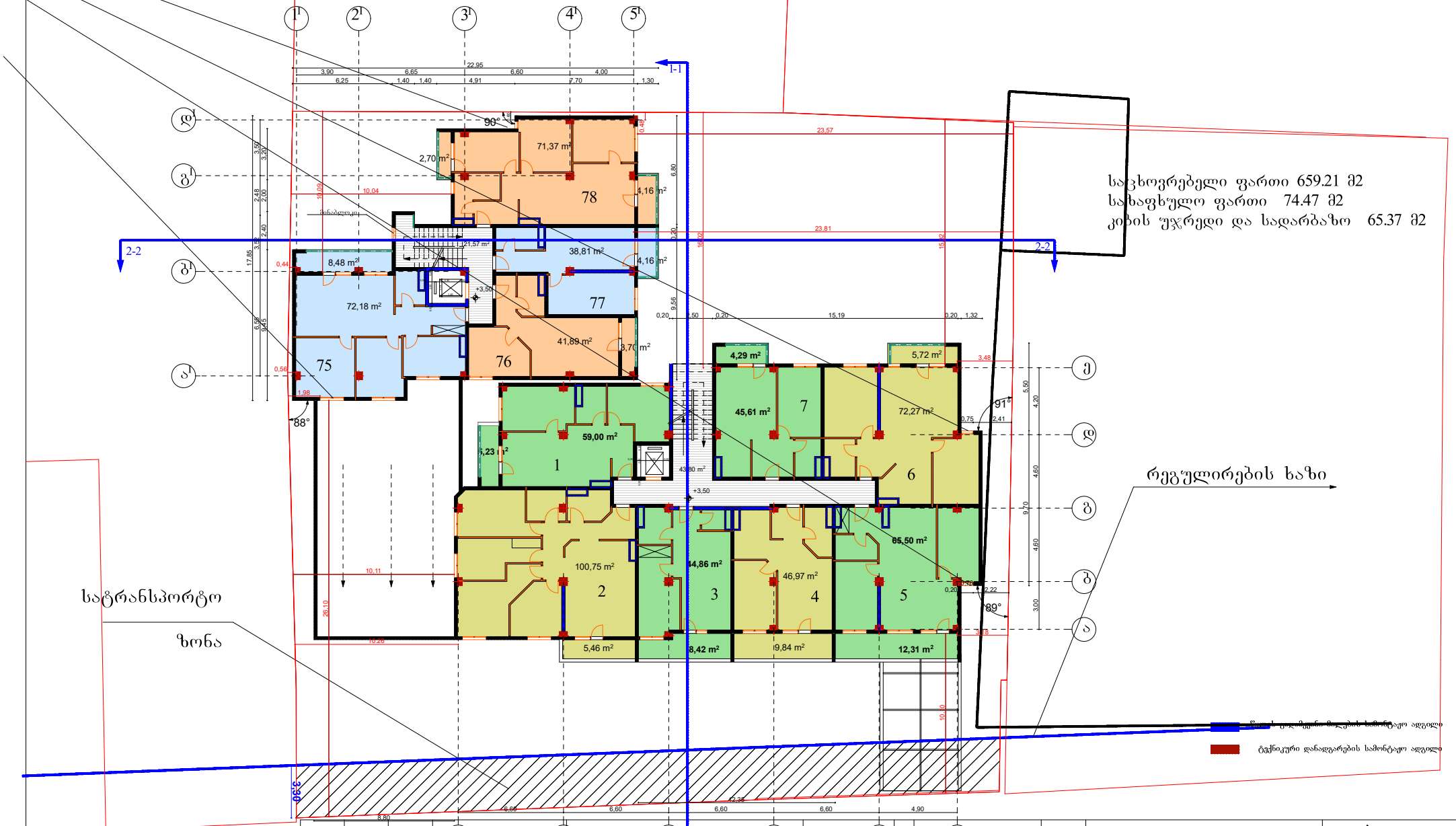

საკხოვრებელი ფართი 659.21 მ2
სახაფხულო ფართი 74.47 მ2
კიბის უჯრედი და სადარბაზო 65.37 მ2

საპროექტო დოკუმენტაცია	ობიექტი №3491143	საკადასტრო კოდი 01.13.06.006.064	1 ქ. თბილისი, ქუჩა ვანის №4	2 მრავალბინიანი საცხოვრებელი სახლი.	3	4	ფურცელი № 1	5 დამკვეთი ლ. დავითაშვილი	6 საპროექტო ორგანიზაცია	შ.პ.ს "ოცნების სახლი" დირექტორი გ. კალანდაძე პრ.ავტორი. ნ. გაბუნია შემსრულებელი
				II სართულის გეგმა 1-1			მაშტაბი 1:100			ს/კ 406124536 2017

III სართულის გეგმა

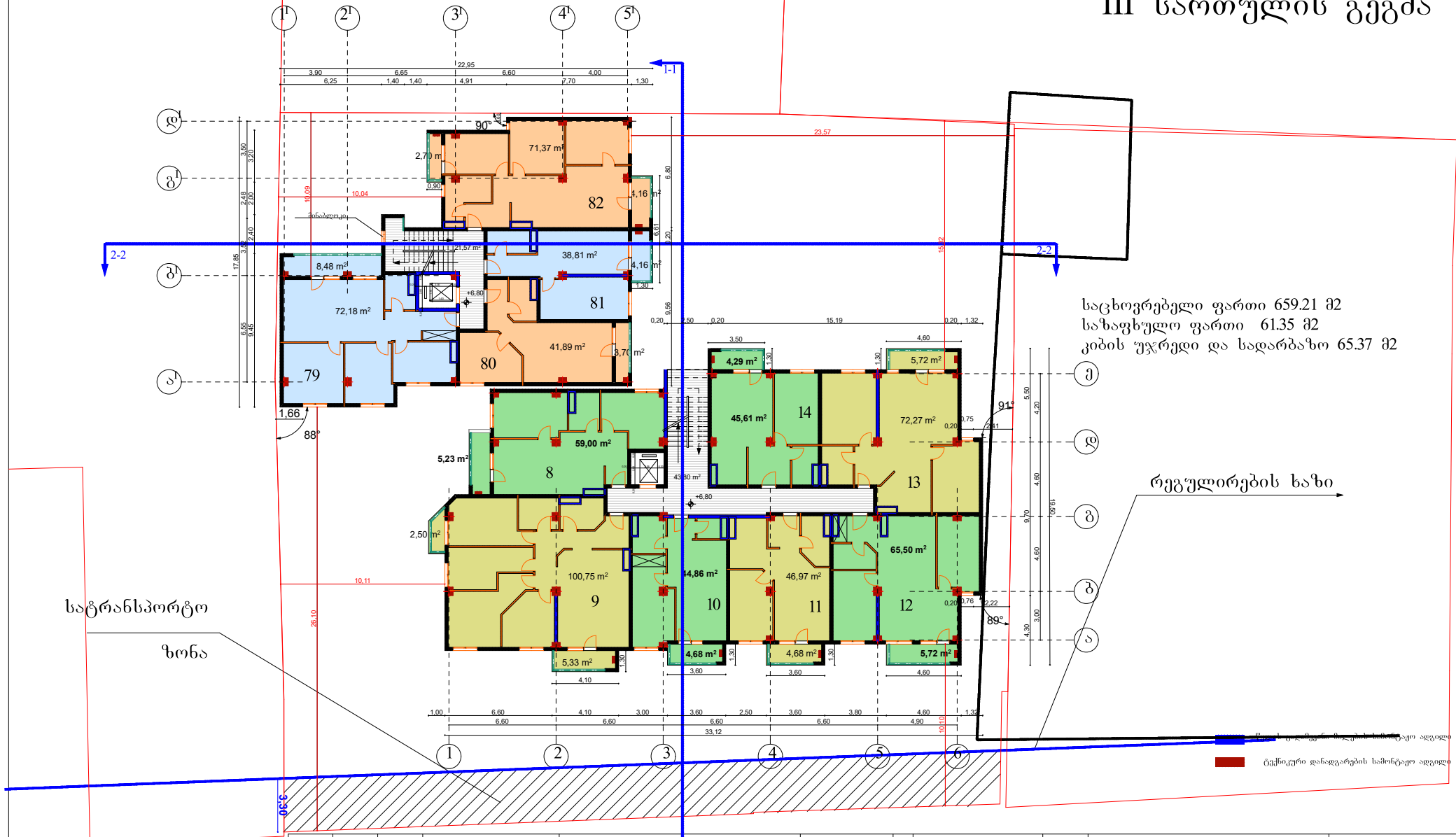

საპროექტო დავალება	გაცი №3491143	საკადასტრო 01.13.06.006.064	ქ. თბილისი, ქუჩა ვანის №4	მრავალბინიანი საცხოვრებელი სახლი.	ფურცელი № 1	დამკვეთი	საპროექტო ორგანიზაცია	შ.პ.ს "ოცნების სახლი"
				III სართულის გეგმა 1-1	მაშტაბი 1:100	ლ. დავითაშვილი		დირექტორი გ. კალანდაძე პრ.ავტორი. ნ. გაბუნია შემსრულებელი

ს/კ 406124536

2017

IV სართულის გეგმა

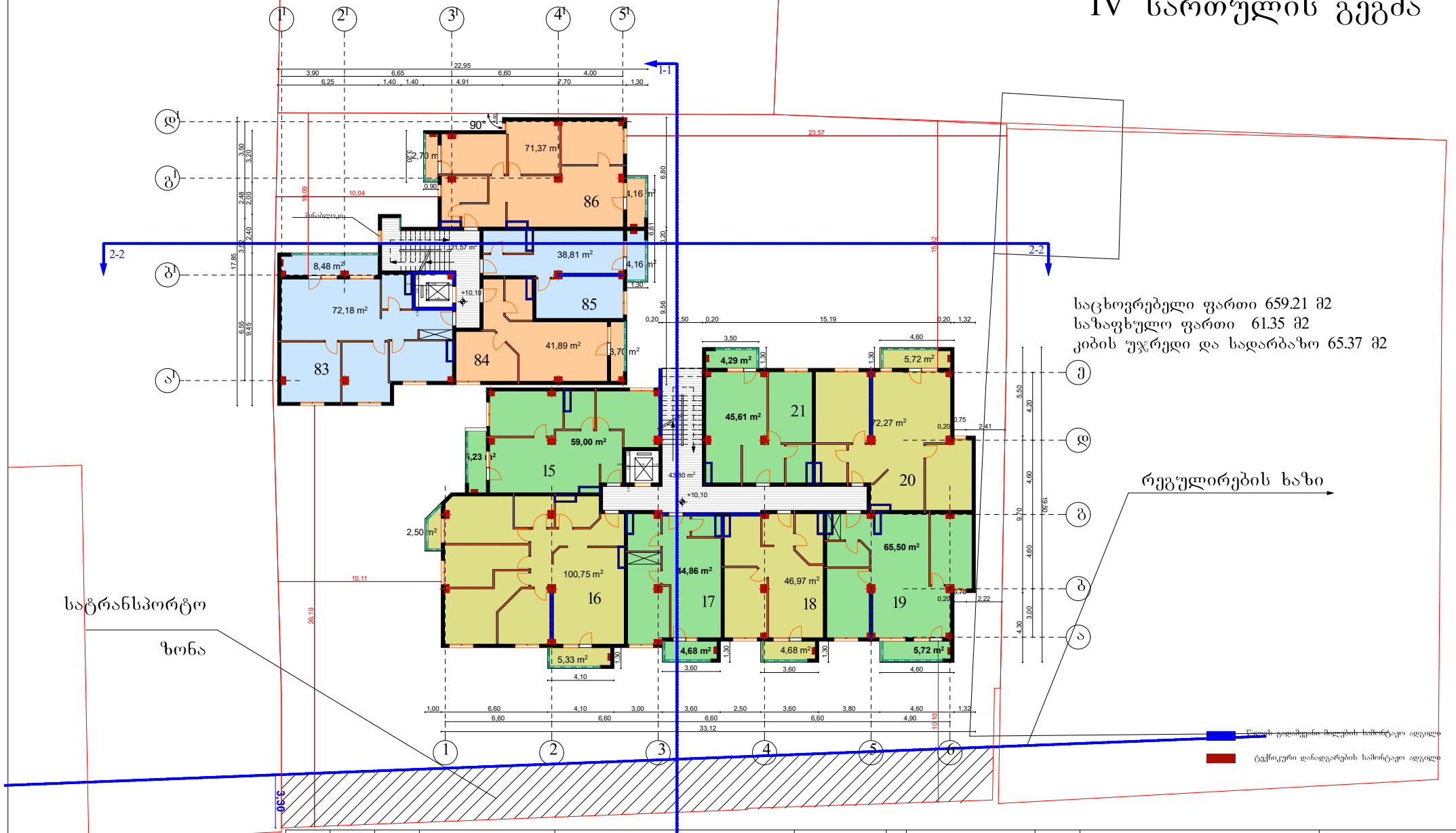

საპროექტო დოკუმენტაცია	ობიექტი №3491143	საკადასტრო კოდი 01.13.06.006.064	ქ. თბილისი, ქუჩა ვანის №4	მრავალბინიანი საცხოვრებელი სახლი.	ფურცელი № 1	დამკვეთი	საპროექტო ორგანიზაცია	შ.პ.ს "ოცნების სახლი"
				IV სართულის გეგმა	მაშტაბი 1:100	ლ. დავითაშვილი		დირექტორი გ. კალანდაძე პრ.ავტორი. ნ. გაბუნია შემსრულებელი
								ს/კ 406124536 2017

V სართულის გეგმა

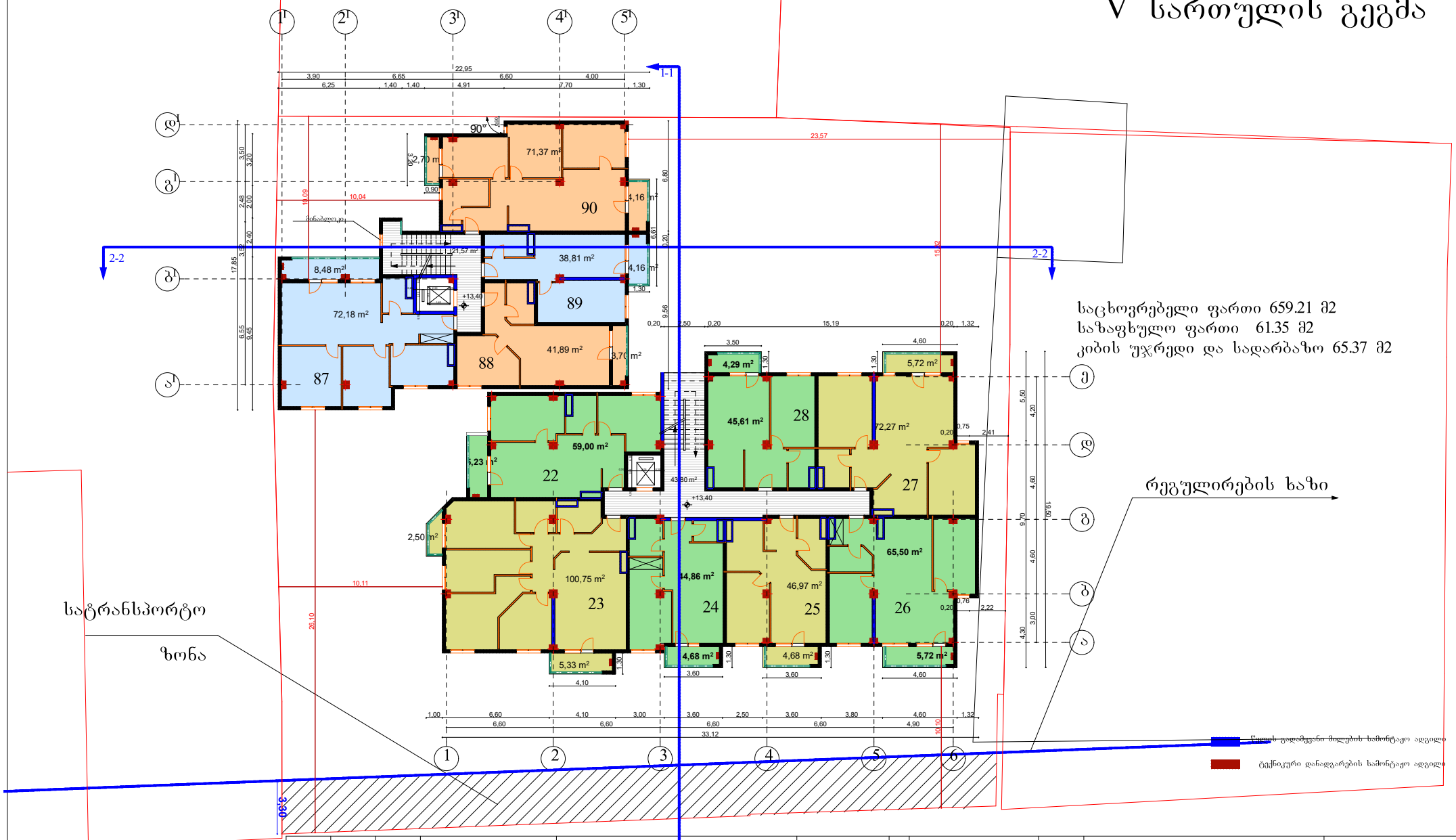

საპროექტო დაგეგმარება	ფაილი №3491143	საკადასტრო 01.13.06.006.064	ქ. თბილისი, ქუჩა ვანის №4	მრავალბინიანი საცხოვრებელი სახლი.	ფურცელი № 1	დამკვეთი	საპროექტო ორგანიზაცია	შ.პ.ს "ოცნების სახლი"	
				V სართულის გეგმა 1-1	მაშტაბი 1:100	ლ. დავითაშვილი		დირექტორი გ. კალანდაძე პრ.ავტორი. ნ. გაბუნია შემსრულებელი	ს/კ 406124536 2017

VI სართულის გეგმა

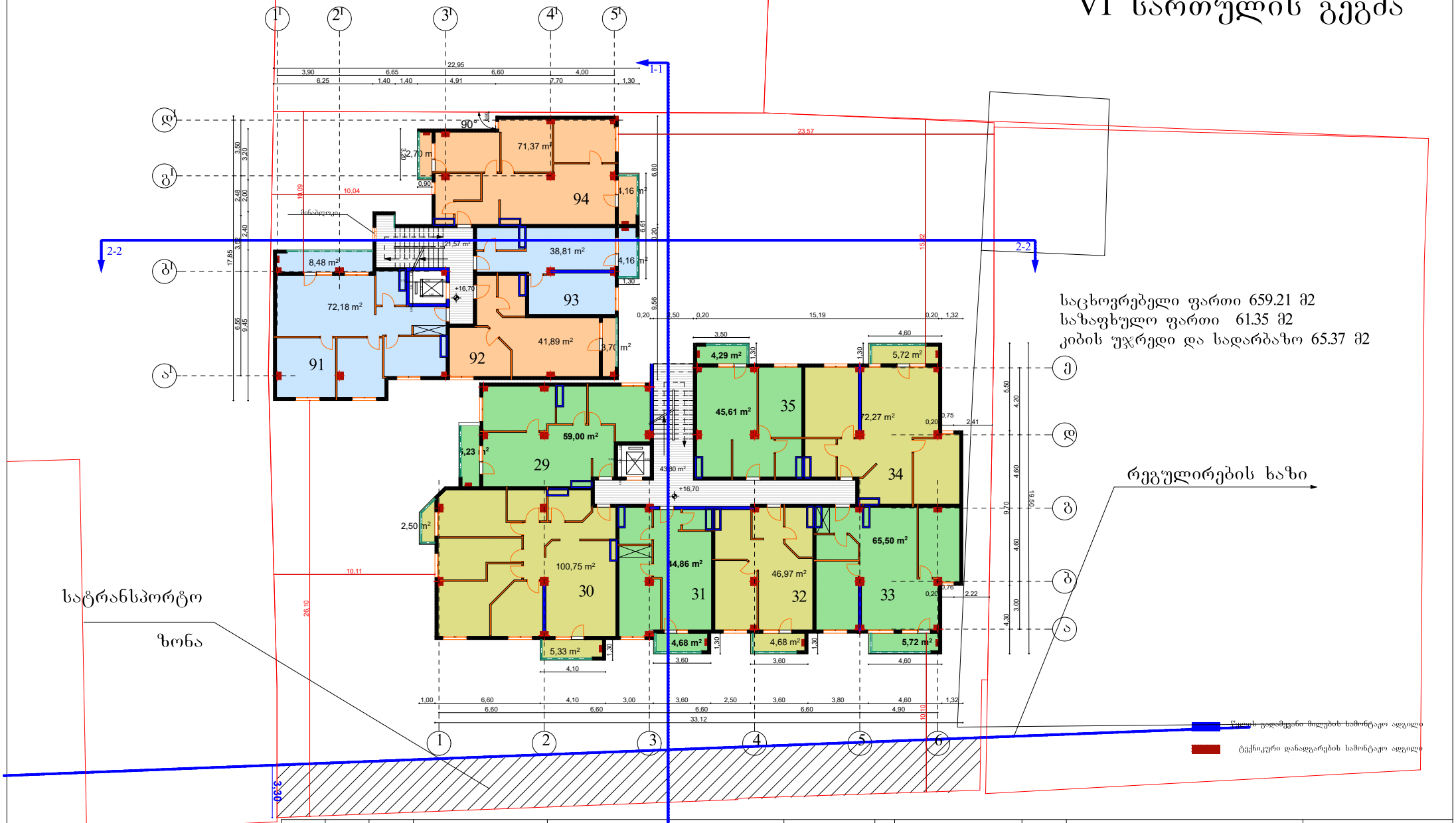

საპროექტო დავალება	გვარი №3491143	საკადასტრო 01.13.06.006.064	ქ. თბილისი, ქუჩა ვანის №4	მრავალბინიანი საცხოვრებელი სახლი.	ფურცელი № 1	დამკვეთი	საპროექტო ორგანიზაცია	შ.პ.ს "ოცნების სახლი"
				VI სართულის გეგმა 1-1	მაშტაბი 1:100	ლ. დავითაშვილი		დირექტორი გ. კალანდაძე პრ.ავტორი. ნ. გაბუნია შემსრულებელი
								ს/კ 406124536 2017

VII სართულის გეგმა

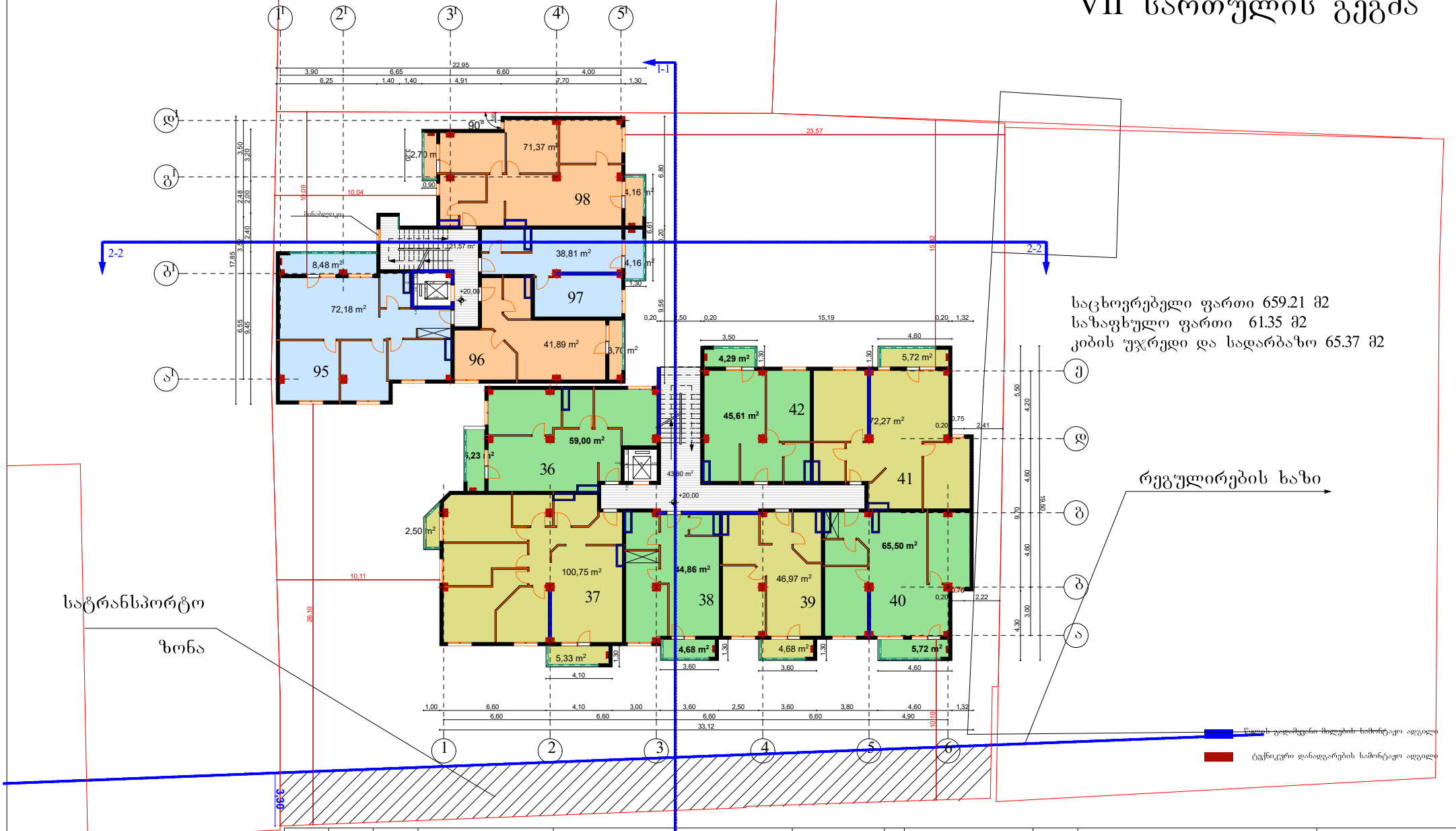

საცხოვრებელი ფართი 659.21 მ2
საზაფხულო ფართი 61.35 მ2
კიბის უჯრედი და სადარბაზო 65.37 მ2

საპროექტო დოკუმენტაცია	ბლანკი №3491143	საკადასტრო კოდი 01.13.06.006.064	ქ. თბილისი, ქუჩა ვანის №4	მრავალბინიანი საცხოვრებელი სახლი.	ფურცელი № 1	დამკვეთი	საპროექტო ორგანიზაცია	შ.პ.ს "ოცნების სახლი"
				VII სართულის გეგმა 1-1	მაშტაბი 1:100	ლ. დავითაშვილი		დირექტორი გ. კალანდაძე პრ.ავტორი. ნ. გაბუნია შემსრულებელი

ს/კ 406124536

2017

VIII სართულის გეგმა

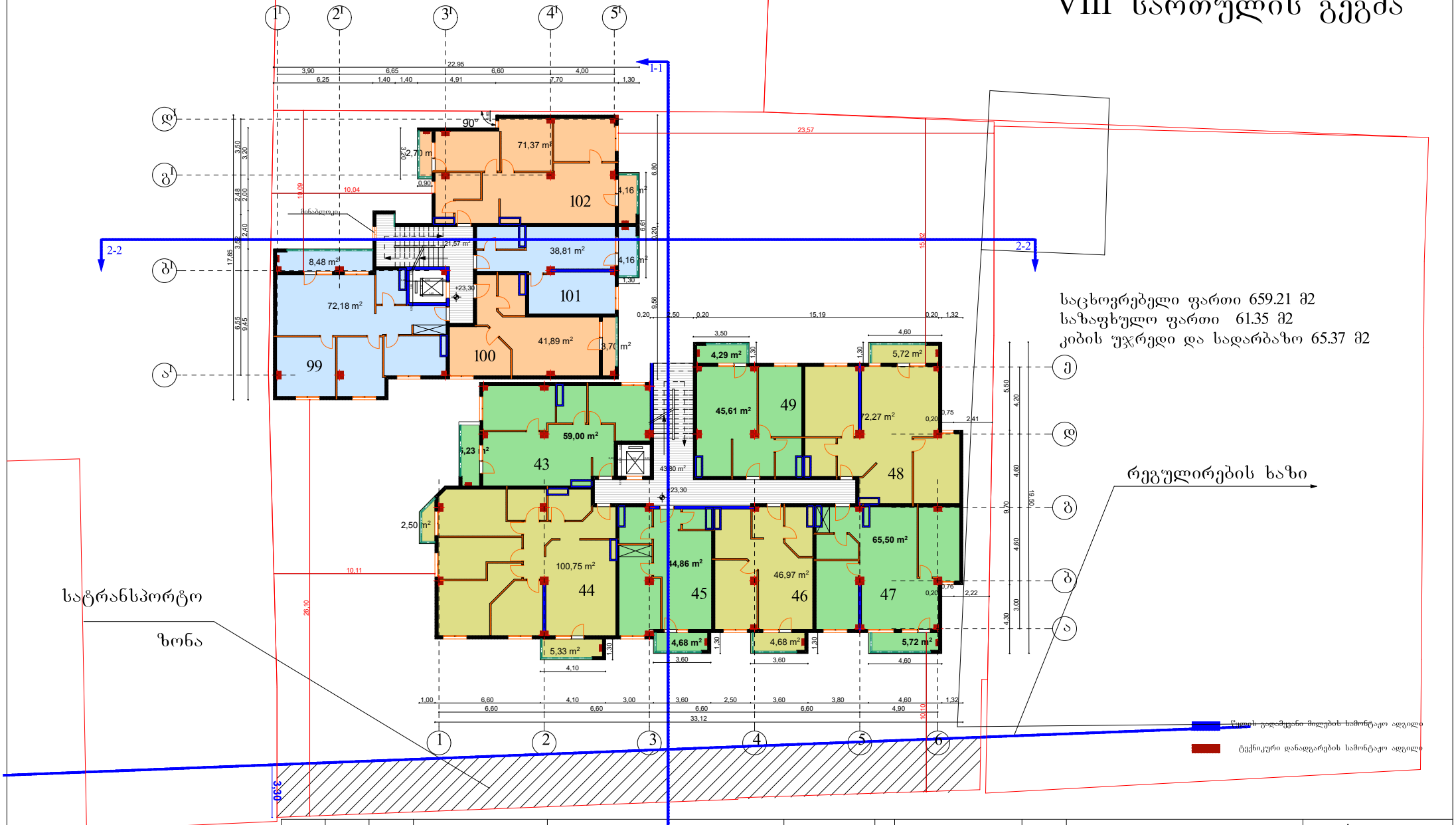

საპროექტო დავალება	ქ. თბილისი, ქუჩა ვანის №4	მრავალბინიანი საცხოვრებელი სახლი.	ფურცელი № 1	დამკვეთი	საპროექტო ორგანიზაცია	შ.პ.ს "ოცნების სახლი"		
ფაილი №3491143		VIII სართულის გეგმა 1-1	მაშტაბი 1:100	ლ. დავითაშვილი		დირექტორი	გ. კალანდაძე	
საკადასტრო 01.13.06.006.064						პრ.ავტორი.	ნ. გაბუნია	
						შემსრულებელი		

ს/კ 406124536

2017

IX სართულის გეგმა

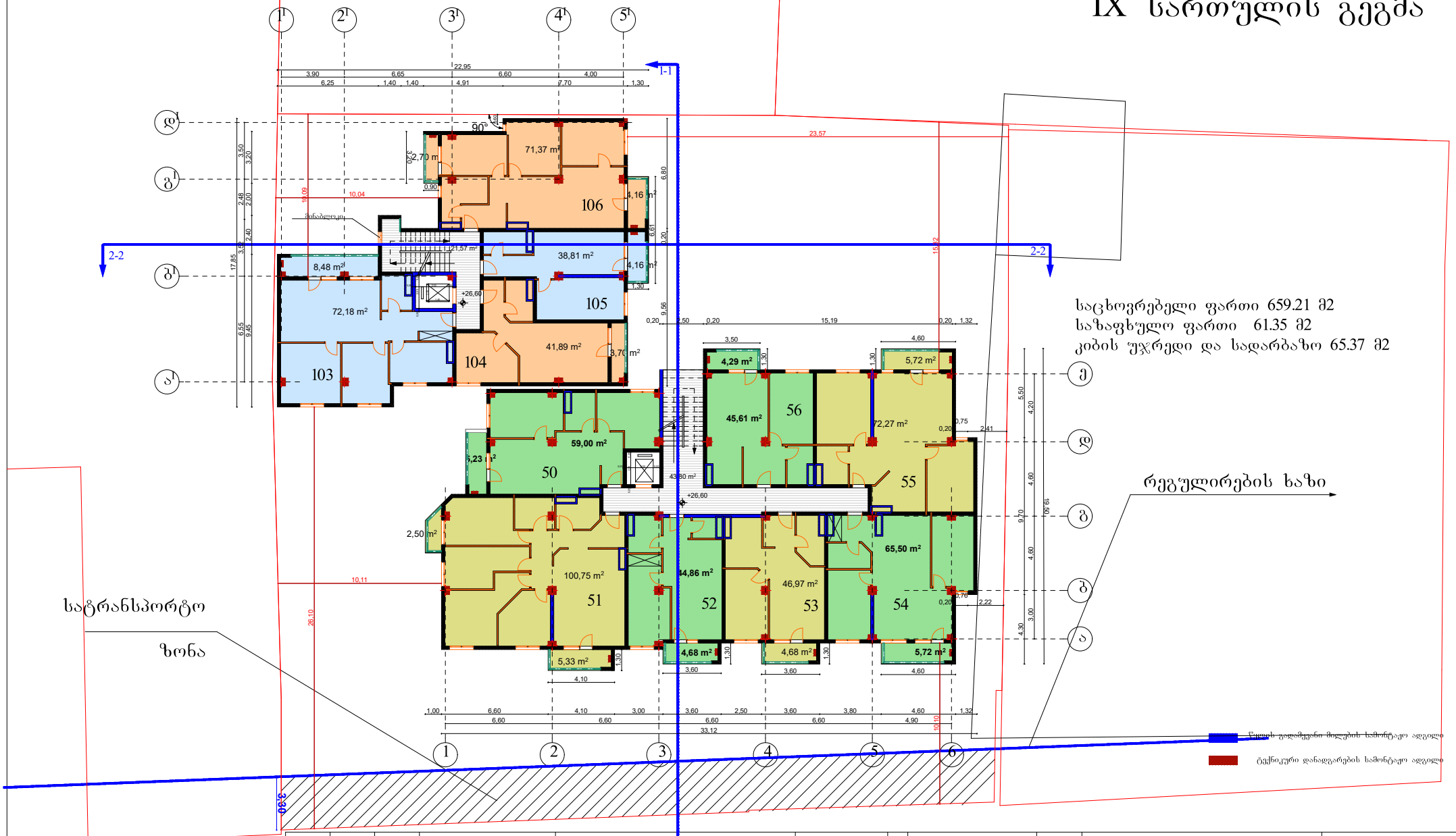

საპროექტო დაგეგმება	გვაი №3491143	საკადასტრო 01.13.06.006.064	ქ. თბილისი, ქუჩა ვანის №4	მრავალბინიანი საცხოვრებელი სახლი.	ფურცელი № 1	დამკვეთი	საპროექტო ორგანიზაცია	შ.პ.ს "ოცნების სახლი"
				IX სართულის გეგმა 1-1	მაშტაბი 1:100	ლ. დავითაშვილი		დირექტორი გ. კალანდაძე პრ.ავტორი. ნ. გაბუნია შემსრულებელი

ს/კ 406124536

2017

X სართულის გეგმა

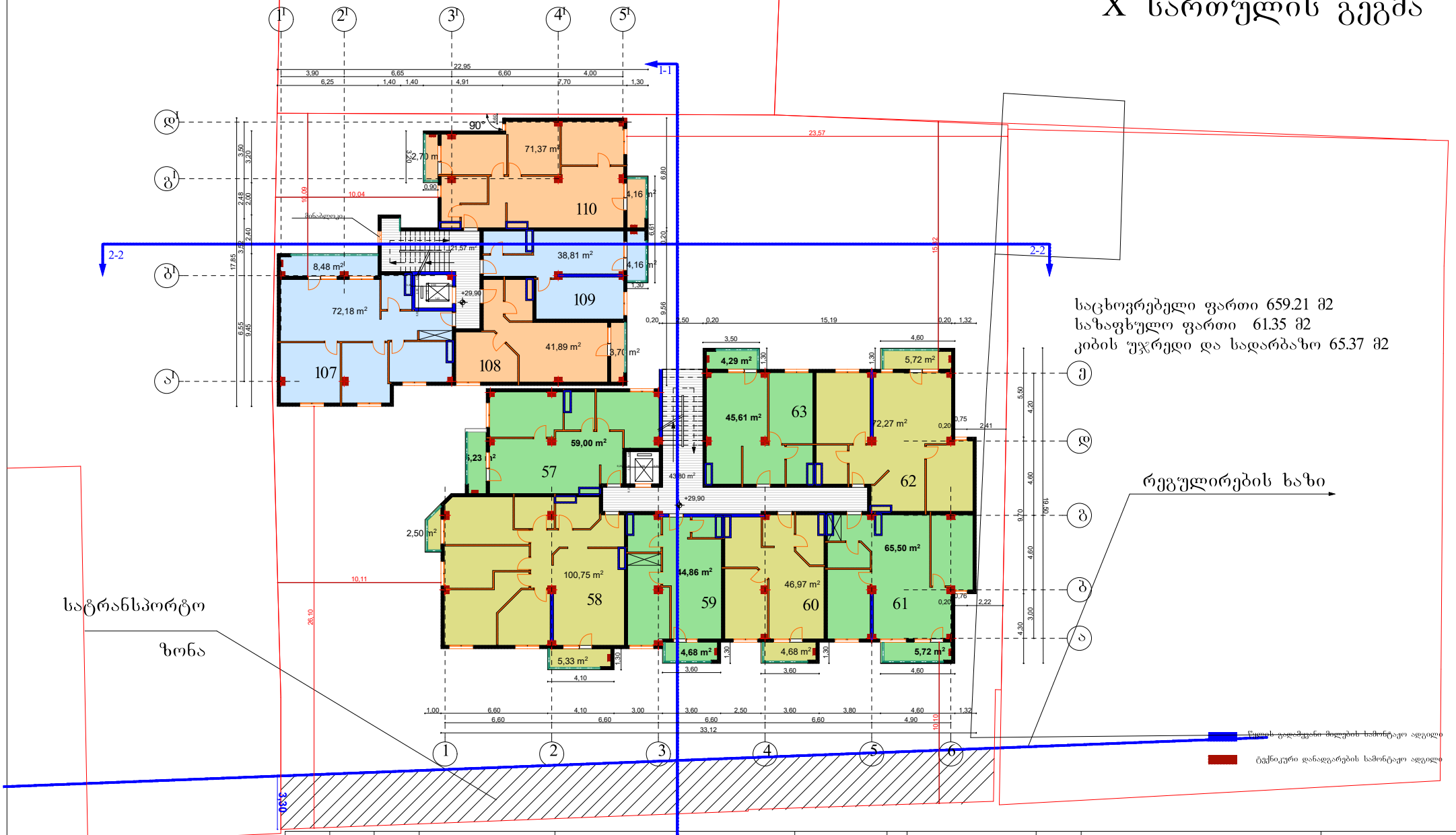

საპროექტო დოკუმენტაცია	გვერდების №3491143	საკადასტრო კოდი 01.13.06.006.064	ქ. თბილისი, ქუჩა ვანის №4	მრავალბინიანი საცხოვრებელი სახლი.	ფურცელი № 1	დამკვეთი	საპროექტო ორგანიზაცია	შ.პ.ს "ოცნების სახლი"
				X სართულის გეგმა 1-1	მაშტაბი 1:100	ლ. დავითაშვილი		დირექტორი გ. კალანდაძე პრ.ავტორი. ნ. გაბუნია შემსრულებელი

ს/კ 406124536

2017

XI სართულის გეგმა

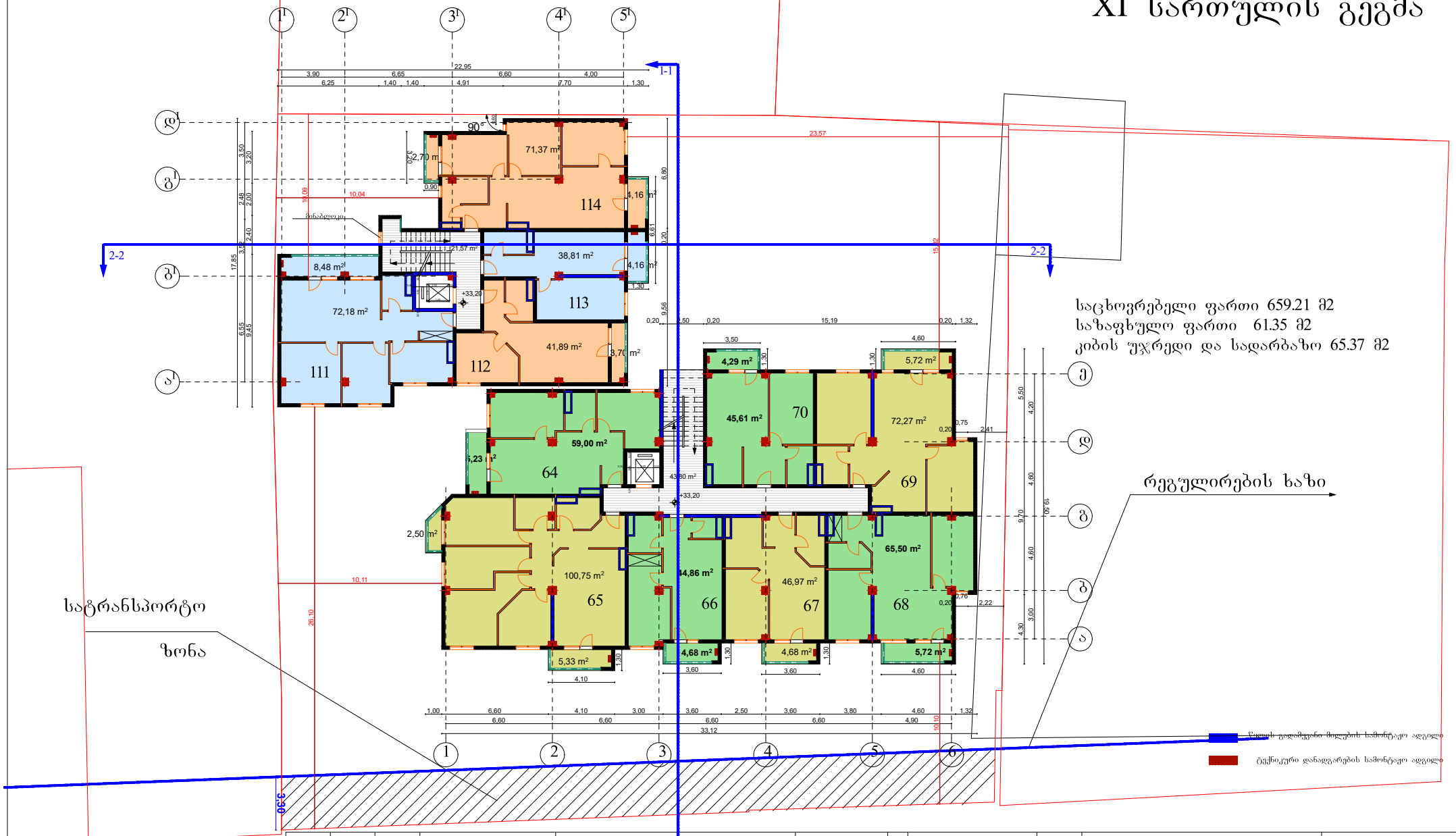

საპროექტო დავალება	ქ. თბილისი, ქუჩა ვანის №4	მრავალბინიანი საცხოვრებელი სახლი.	ფურცელი № 1	დამკვეთი	საპროექტო ორგანიზაცია	შ.პ.ს "ოცნების სახლი"		
ვაბი №3491143		XI სართულის გეგმა 1-1	მაშტაბი 1:100	ლ. დავითაშვილი		დირექტორი	გ. კალანდაძე	
საბ.კოდი 01.13.06.006.064						პრ.ავტორი.	ნ. გაბუნია	
						შემსრულებელი		

ს/კ 406124536

2017

XII სართულის გეგმა

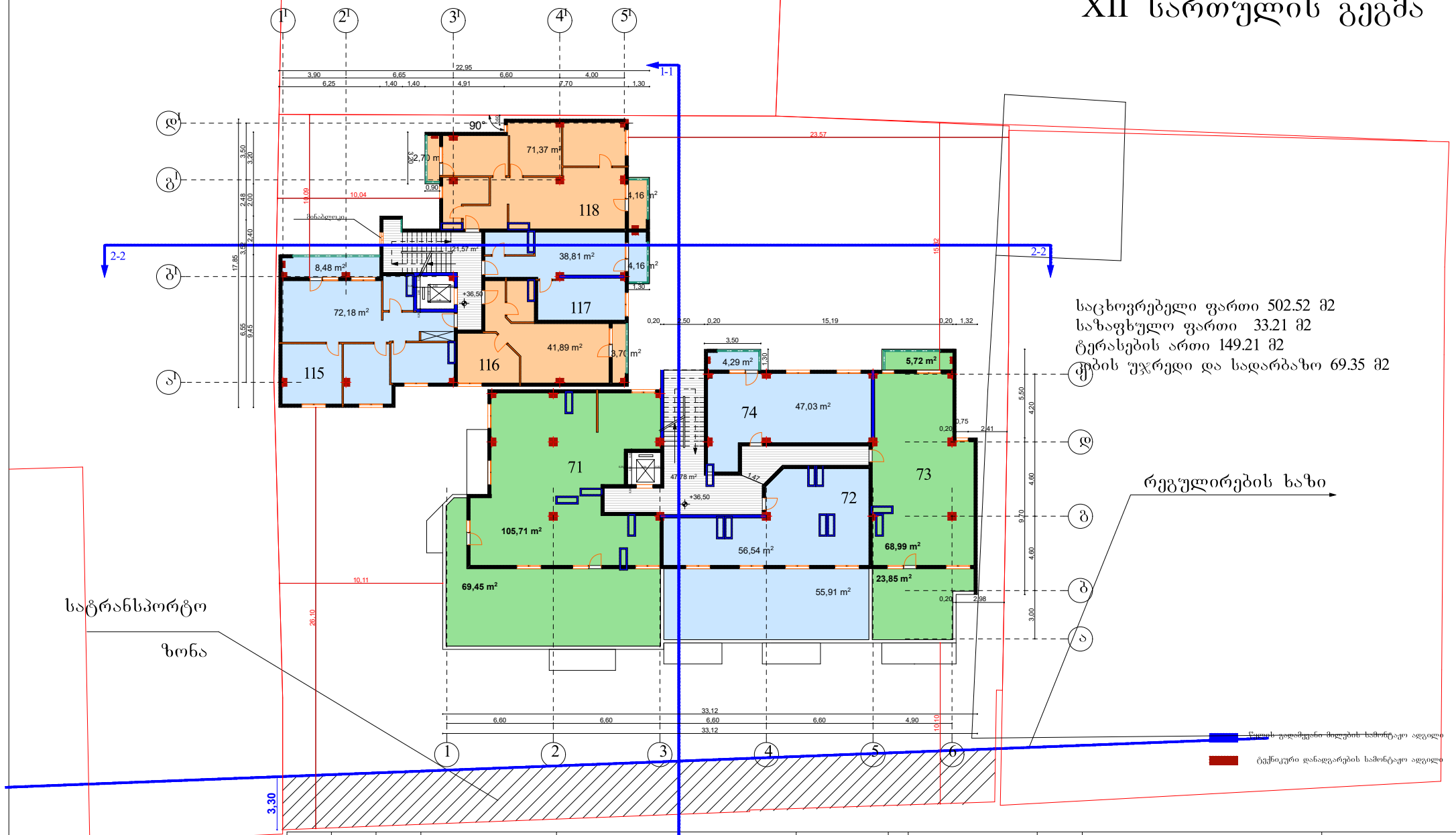

საპროექტო დაწესებულება	ბაბი №3491143	საკადასტრო 01.13.06.006.064	ქ. თბილისი, ქუჩა ვანის №4	მრავალბინიანი საცხოვრებელი სახლი.	ფურცელი № 1	დამკვეთი	საპროექტო ორგანიზაცია	შ.პ.ს "ოცნების სახლი"
				XII სართულის გეგმა 1-1	მაშტაბი 1:100	ლ. დავითაშვილი		დირექტორი გ. კალანდაძე პრ.ავტორი. ნ. გაბუნია შემსრულებელი
								ს/კ 406124536 2017

XIII სართულის გეგმა

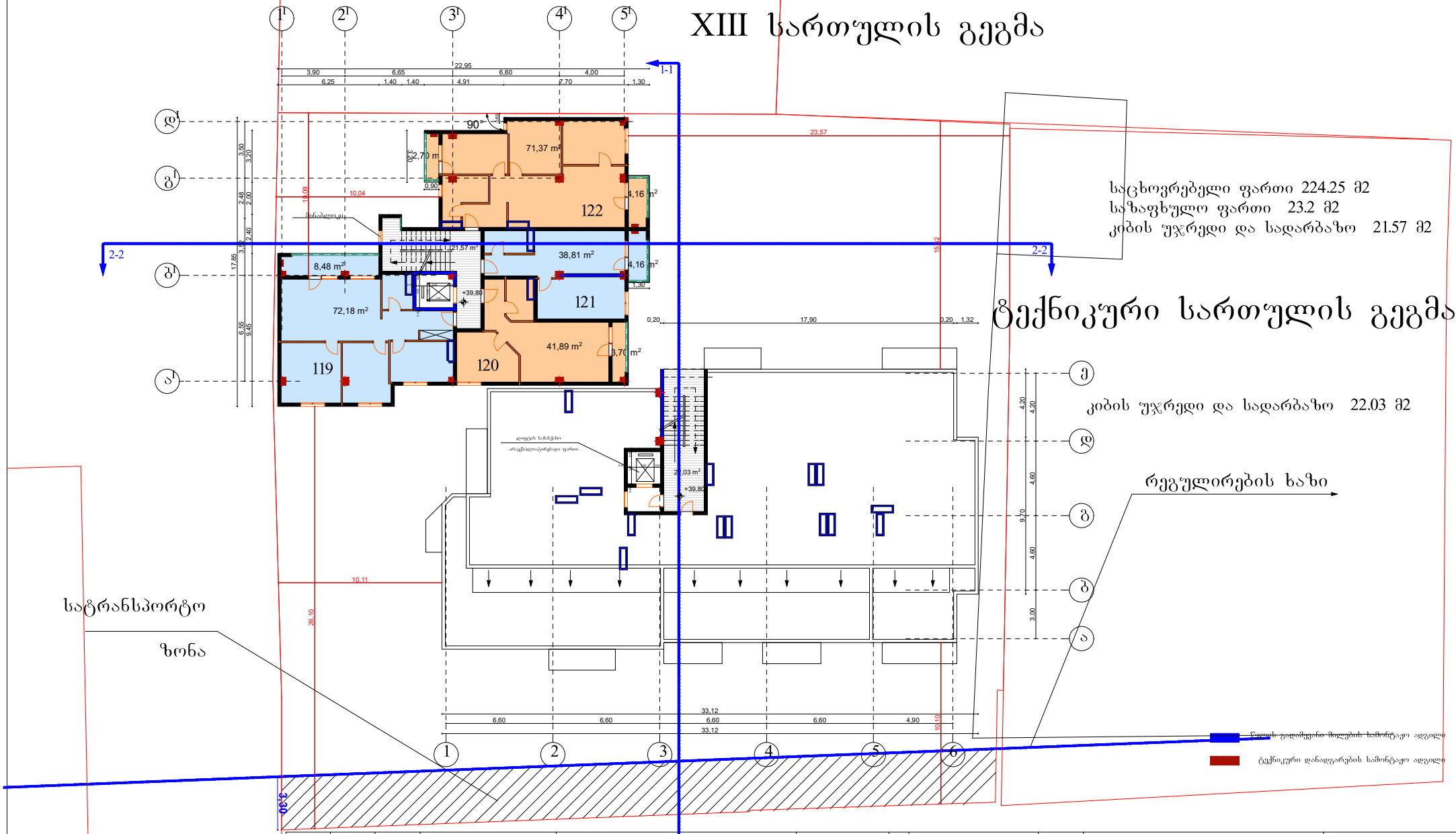

საპროექტო დაგეგმარება	გვაი №3491143	საკადასტრო 01.13.06.006.064	ქ. თბილისი, ქუჩა ვანის №4	მრავალბინიანი საცხოვრებელი სახლი.	ფურცელი № 1	დამკვეთი	საპროექტო ორგანიზაცია	შ.პ.ს "ოცნების სახლი"
				ტექნიკური სართულის გეგმა	მაშტაბი 1:100	ლ. დავითაშვილი		დირექტორი გ. კალანდაძე პრ.ავტორი. ნ. გაბუნია შემსრულებელი

ს/კ 406124536

2017

სახურავის გეგმა

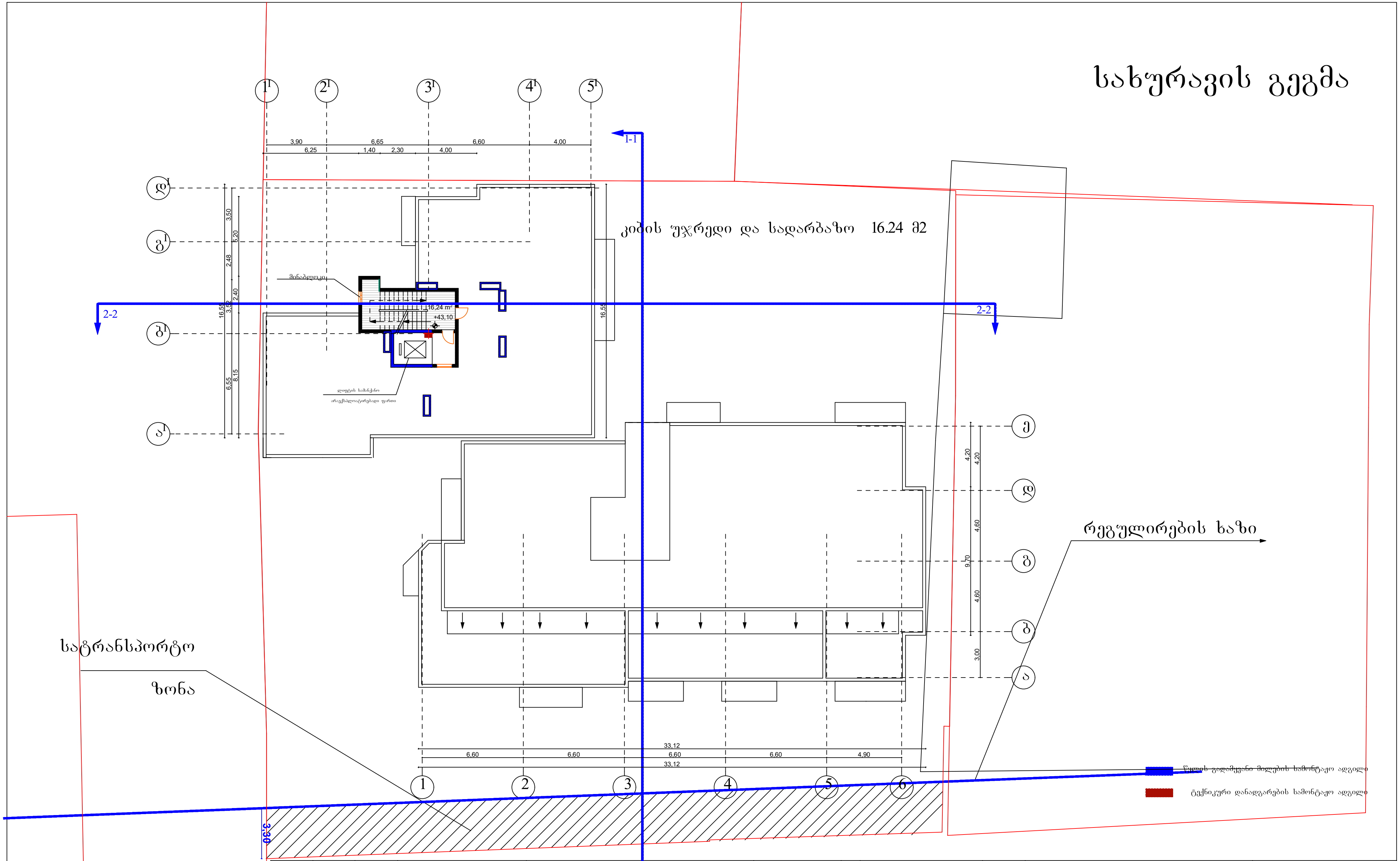

საკადასტრო ლოკაცია	ტაპი №3491143	ს/კოდი 01.13.06.006.064	ქ. თბილისი, ქუჩა ვანის №4	მრავალბინიანი საცხოვრებელი სახლი.	ფურცელი № 1	დამკვეთი	საპროექტო ორგანიზაცია	შ.პ.ს "ოცნების სახლი"	ს/კ 406124536
				ტექნიკური სართულის გეგმა	მასშტაბი 1:100	ლ. დავითაშვილი		დირექტორი — გ. კალანდაძე	2017
								პრ.ავტორი. — ნ. გაბუნია	
								შემსრულებელი	

სახურავის გეგმა

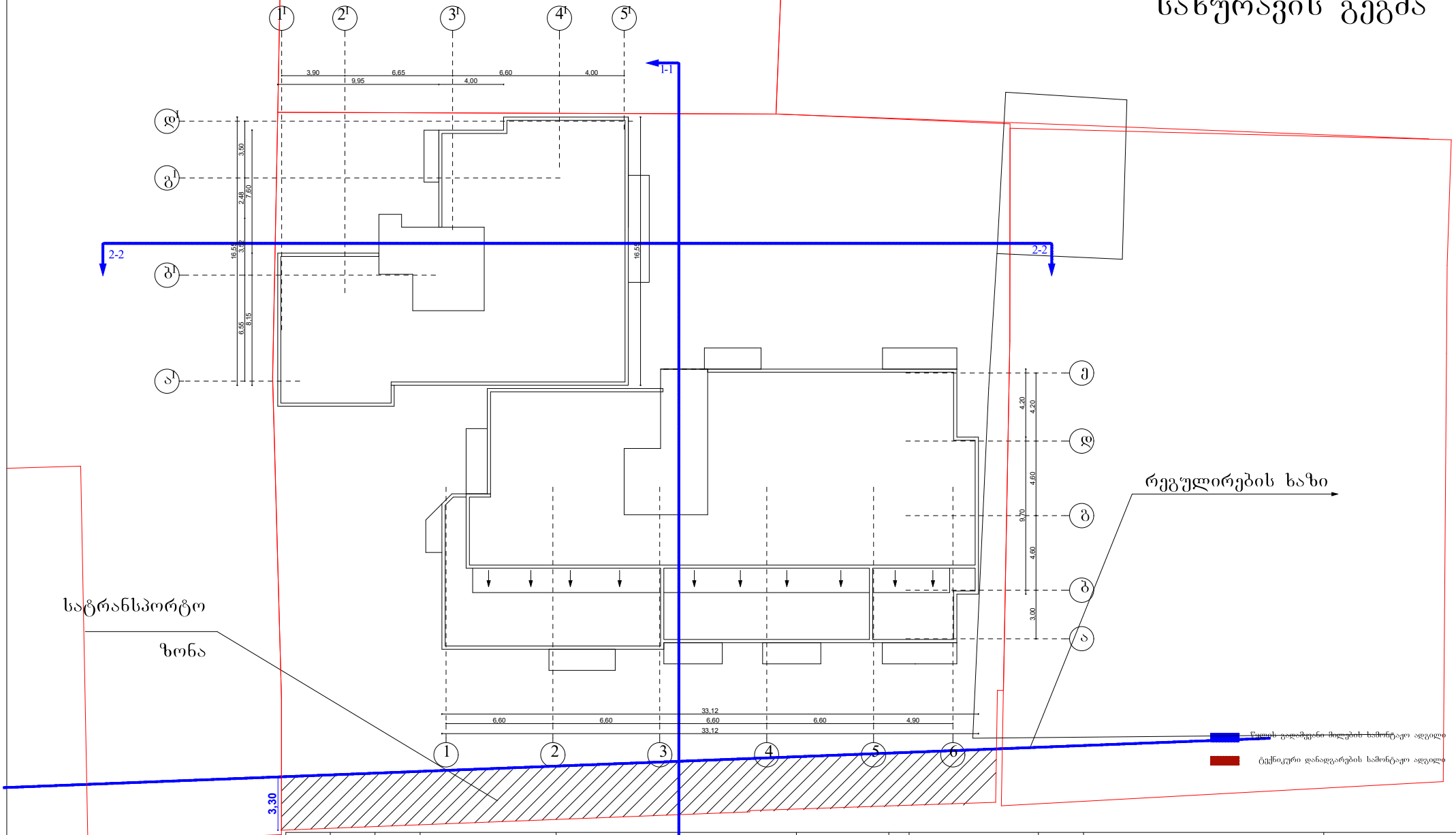

საპროექტო დოკუმენტაცია	ობიექტი №3491143	საკადასტრო კოდი 01.13.06.006.064	ქ. თბილისი, ქუჩა ვანის №4	მრავალბინიანი საცხოვრებელი სახლი.	ფურცელი № 1	დამკვეთი	ლ. დავითაშვილი	საპროექტო ორგანიზაცია	შ.პ.ს "ოცნების სახლი"
				ტექნიკური სარისულის გეგმა 1-1	მაშტაბი 1:100				დირექტორი გ. კალანდაძე პრ.ავტორი. ნ. გაბუნია შემსრულებელი

ს/კ 406124536

2017