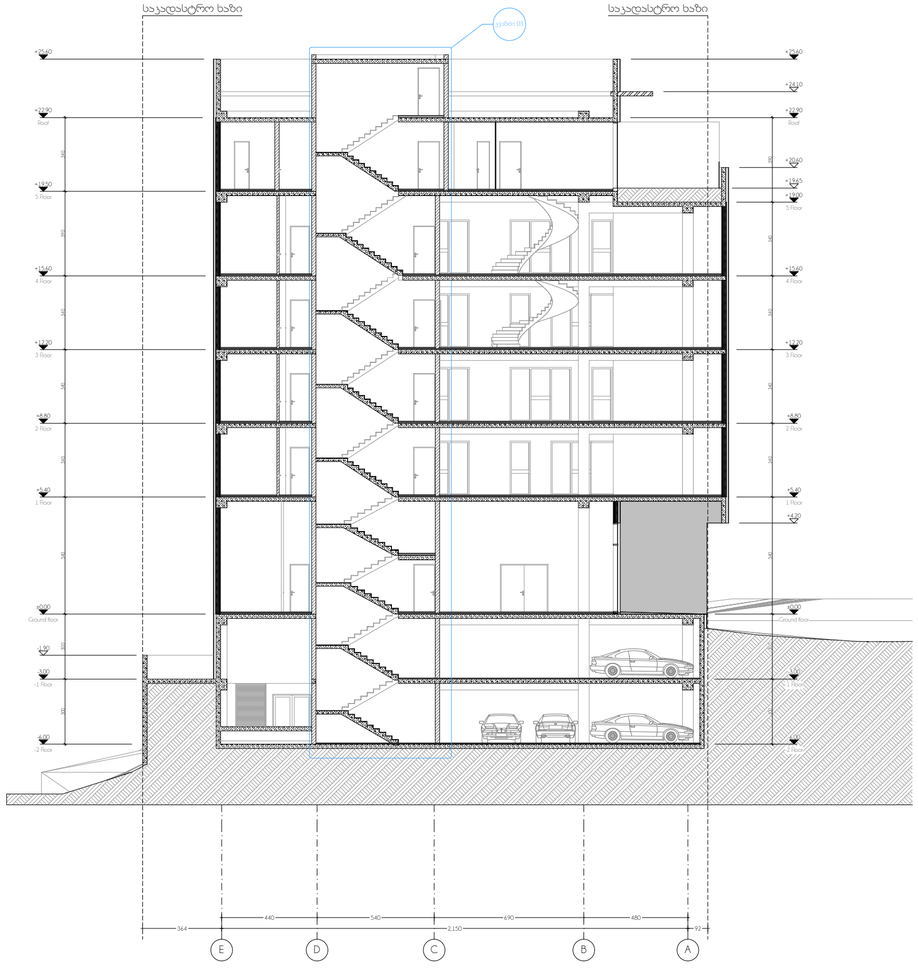

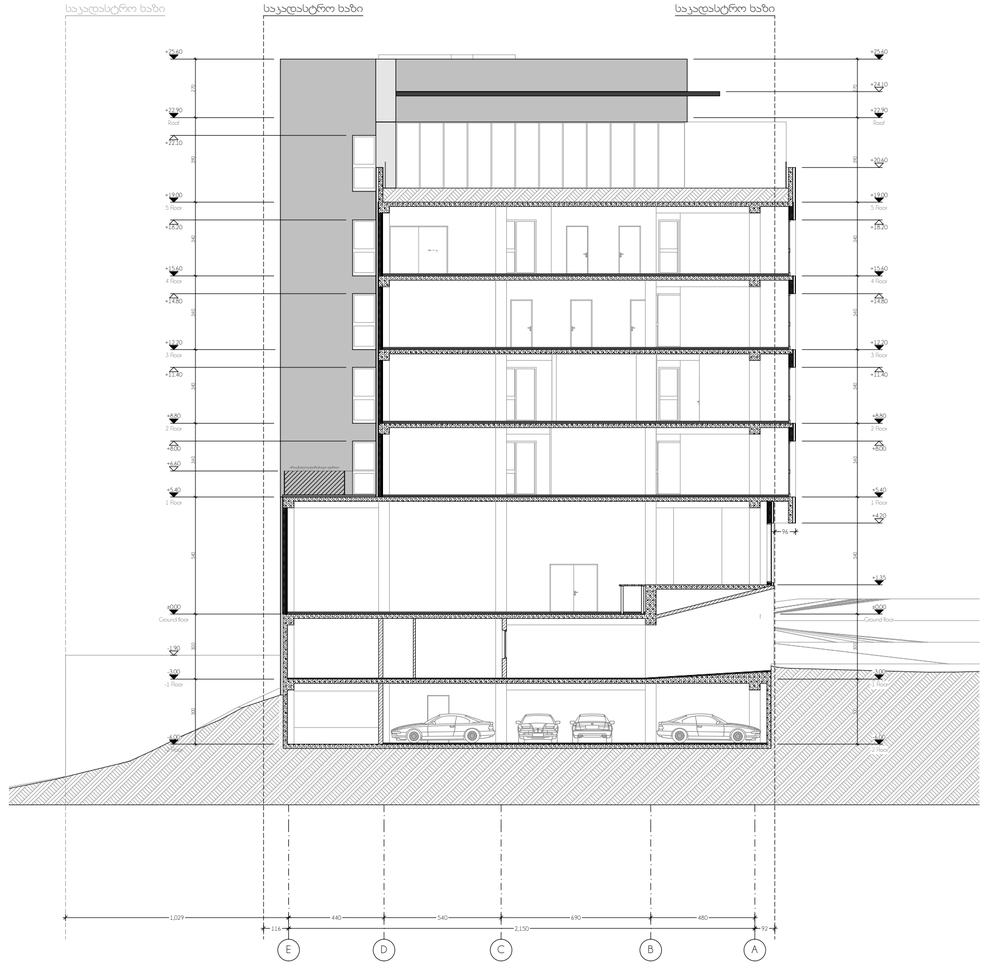

elleven
architecture | interior | landscape

- პროექტი - e-19-11/1
  ხაოფისე / კომერციული
- პროექტის მისამართი
  ქ. თბილისი, ჭოჭა მინდელი ს/კ № 01.14.05.006.096
- მთავარი არქიტექტორი
  სოფო ხოჭავა
- არქიტექტორი
  სანდრო ხაბელაშვილი
- შენიშვნები
  - ზომები მოცემულია სანტიმეტრებში
  - ნახაზზე ყველა ცვლილება მშენებლობისას შეთანხმებული უნდა იყოს პროექტის ავტორთან
  - გეგმები არ არის დამუშავებული ზომებში მიათვლის სიზუსტით, აქვანარიტული ზომის გამო. ტიხრები და სხვა დეტალების ზომები მიბმულია კოლონებს
  - საფასადე სიბრტყის გადახურვის ფილიდან მაქსიმალურ გამოსვლად გათვალისწინებულია 13სმ
  - EQUITONის ფირმის საფასადე ფილები შენობის პერიმეტრზე კუთხეებში შეუღლების კვანძი გათვალისწინებული იყოს 45 გრადუსში
- ნახაზი
  ჭრილი S-01 / S-02
- მასშტაბი
  1/200

ფორმატი A2

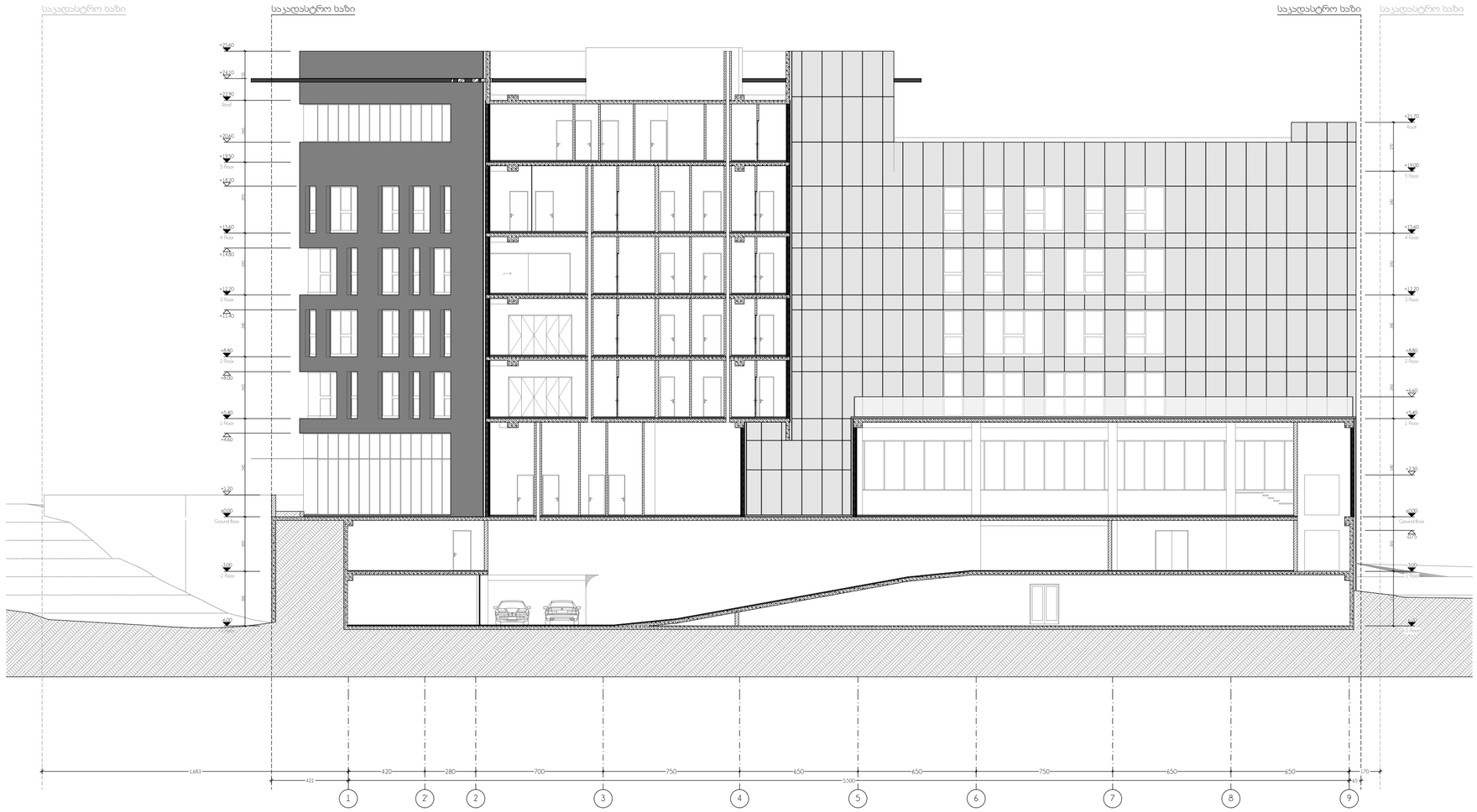

elleven
architecture | interior | landscape

- პროექტი - e-19-11/1
  სახლისა / კომერციული
- პროექტის მისამართი
  ქ. თბილისი, ჭოჭა მინდელი
  ს/კ № 01.14.05.006.096
- მთავარი არქიტექტორი
  სოფო ხოჭავა
- არქიტექტორი
  სანდრო ხაბელაშვილი
- შენიშვნები
  - ზომები მოცემულია სანტიმეტრებში
  - ნახაზზე ყველა ცვლილება მშენებლობისას შეთანხმებული უნდა იყოს პროექტის ავტორთან
  - გეგმები არ არის დამუშავებული ზომებში მეათედის სიზუსტით, აკვაპანელის გაბარიტული ზომის გამო. ტიხრები და სხვა დეტალების ზომები მიბმულია კოლონებს
  - სათვასადე სიბრტყის გადახურვის ფილიდან მაქსიმალურ გამოსვლად გათვალისწინებულია 15სმ
  - EQUITONის ფირმის სათვასადე ფილები შენობის ჰერმეტრზე კუთხეებში შეუღლების კვანძი გათვალისწინებული იყოს 45 გრადუსში
- ნახაზი
  ჭრილი S-03
- მასშტაბი
  1/200

ფორმატი A2

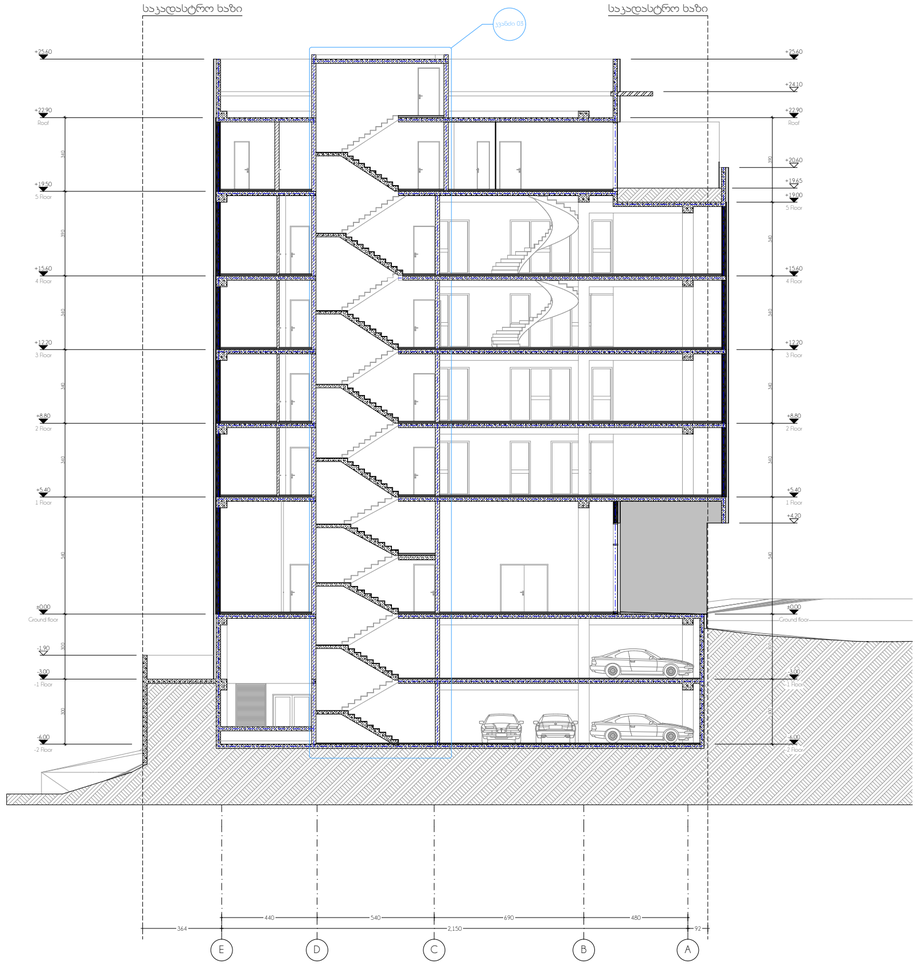

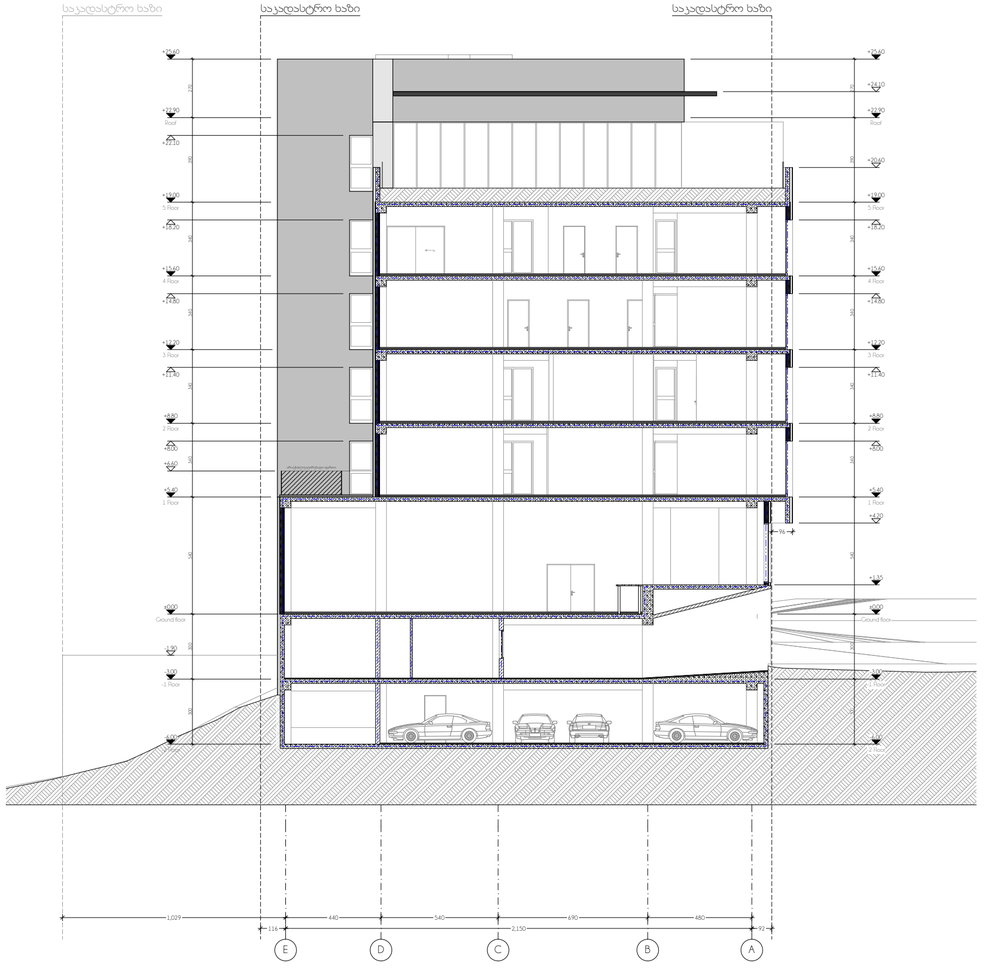

elleven
architecture | interior | landscape

- პროექტი - e-19-11/1
  ხაოფისე / კომერციული
- პროექტის მისამართი
  ქ. თბილისი, ჭოჭა მინდელი ს/კ № 01.14.05.006.096
- მთავარი არქიტექტორი
  სოფო ხოჭავა
- არქიტექტორი
  სანდრო ხაბელაშვილი
- შენიშვნები
  - ზომები მოცემულია სანტიმეტრებში
  - ნახაზზე ყველა ცვლილება მშენებლობისას შეთანხმებული უნდა იყოს პროექტის ავტორთან
  - გეგმები არ არის დამუშავებული ზომებში მიათედის სიზუსტით, აკადანერის გაბარიტული ზომის გამო. ტიხრები და სხვა დეტალების ზომები მიბმულია კოლონებს
  - საფასადე სიბრტყის გადახურვის ფილიდან მაქსიმალურ გამოსვლად გათვალისწინებულია 13სმ
  - EQUITONის ფირმის საფასადე ფილები შენობის პერიმეტრზე კუთხეებში შეუღლების კვანძი გათვალისწინებული იყოს 45 გრადუსში
- ნახაზი
  ჭრილი S-01 / S-02
- მასშტაბი
  1/200

ფორმატი A2

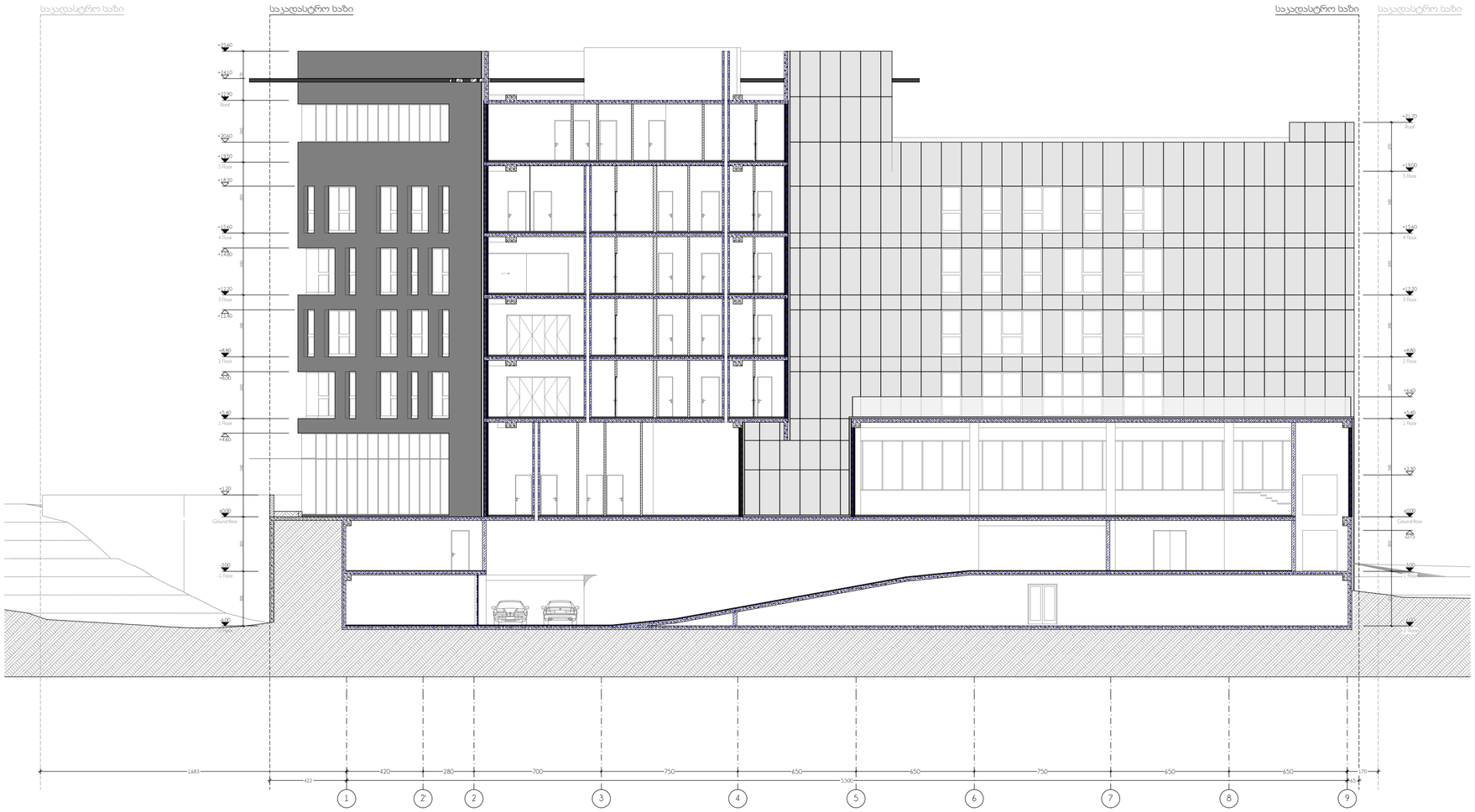

elleven
architecture | interior | landscape

- პროექტი - e-19-11/1
  სახლისა / კომერციული
- პროექტის მისამართი
  ქ. თბილისი, ჭოჭა მინდელი
  ს/კ № 01.14.05.006.096
- მთავარი არქიტექტორი
  სოფო ხოჭავა
- არქიტექტორი
  სანდრო ხაბელაშვილი
- შენიშვნები
  - ზომები მოცემულია სანტიმეტრებში
  - ნახაზზე ყველა ცვლილება მშენებლობისას შეთანხმებული უნდა იყოს პროექტის ავტორთან
  - გეგმები არ არის დამუშავებული ზომებში მეათედის სიზუსტით, აკვანჰანელის გაბარიტული ზომის გამო. ტიხრები და სხვა დეტალების ზომები მიბმულია ჯოლონებს
  - სათვასადე სიბრტყის გადახურვის ფილიდან მაჩხიბალურ გამოსვლად გათვალისწინებულია 15სმ
  - EQUITONის ფირმის სათვასადე ფილები შენობის ჰერმეტრზე ყუთხეებში შეუღლების კვანძი გათვალისწინებული იყოს 45 გრადუსში
- ნახაზი
  ჭრილი S-03
- მასშტაბი
  1/200

ფორმატი A2

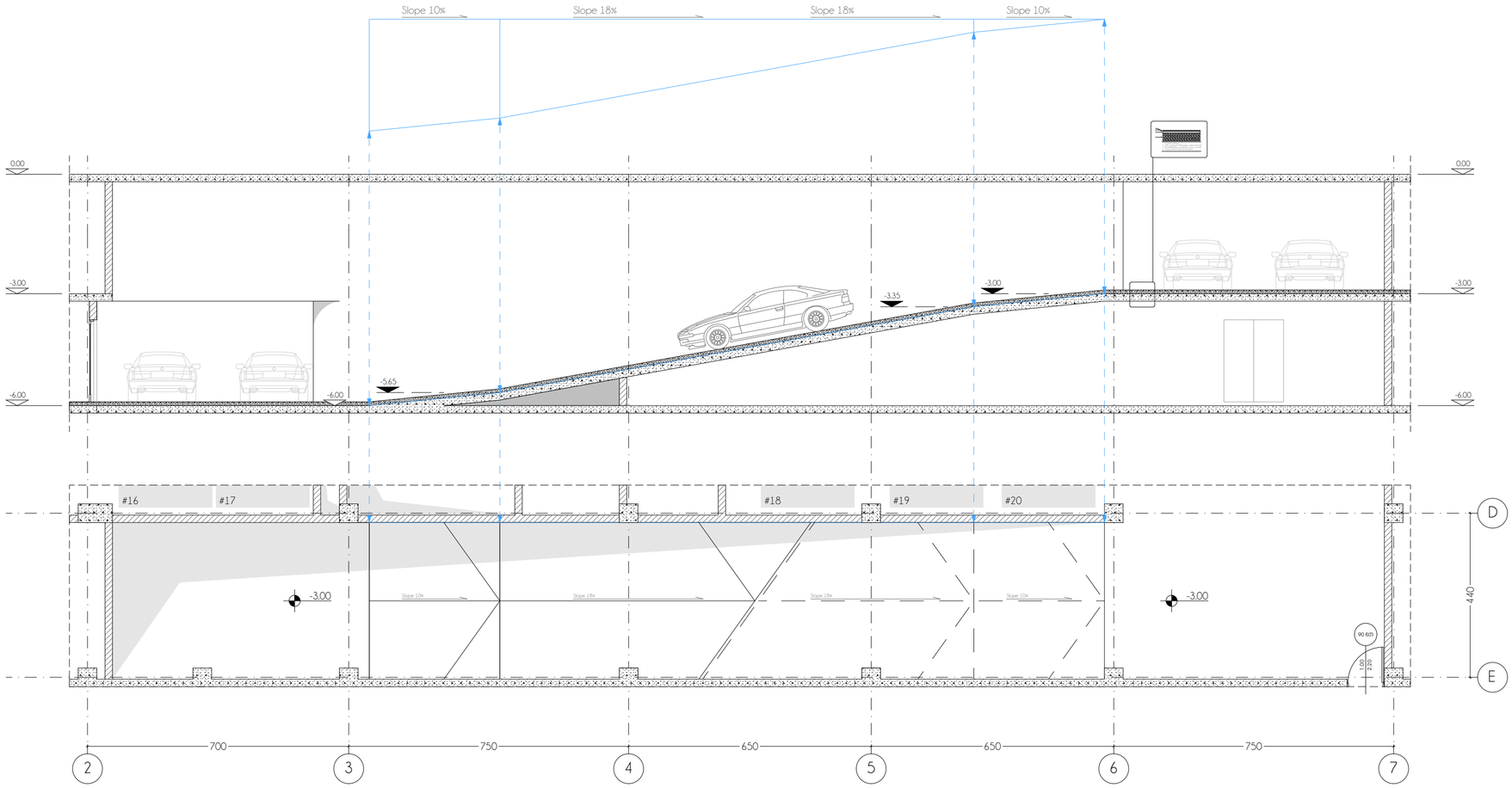

elleven
architecture | interior | landscape

- პროექტი - e-19-11/1
  ხაოდისე / კომერციული
- პროექტის მისამართი
  ქ. თბილისი, ქოჩა მინდელი
  ს/კ № 01.14.05.006.096
- მთავარი არქიტექტორი
  სოფო ხოჭავა
- არქიტექტორი
  სანდრო ხაბელაშვილი
- შენიშვნები
  - ზომები მოცემულია სანტიმეტრებში
  - ნახაზზე ყველა ცვლილება მშენებლობისას შეთანხმებული უნდა იყოს პროექტის ავტორთან
  - გეგმები არ არის დამუშავებული ზომებში მიათვდის სიზუსტით. აკვანჰანელის გაბარიტული ზომის გამო. ტიხრები და სხვა დეტალების ზომები მიბმულია კოლონებს
  - სათვასადე სიბრტყის გადახურვის ფილიდან მაქსიმალურ გამოსვლად გათვალისწინებულია 13სმ
  - EQUITONის ფირმის სათვასადე ფილები შენობის ჰერიმეტრზე კუთხეებში შეუღლების კვანძი გათვალისწინებული იყოს 45 გრადუსში
- ნახაზი
  კვანძი 01
- მასშტაბი
  1/100

ფორმატი A2

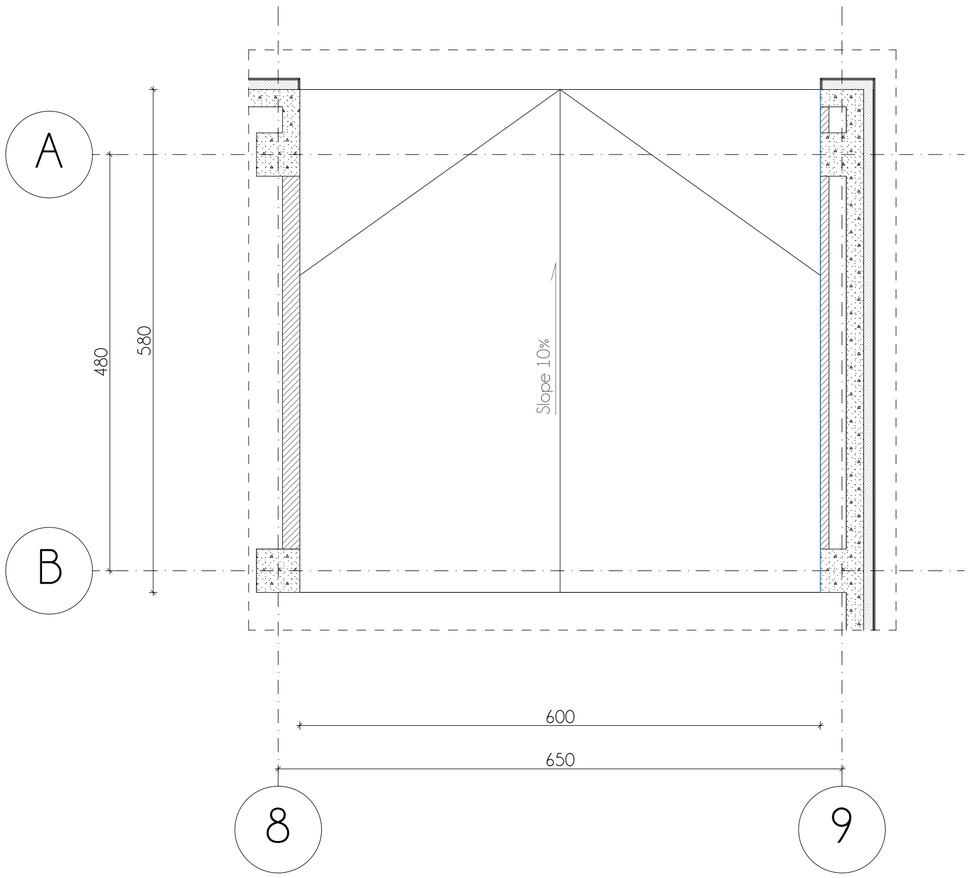

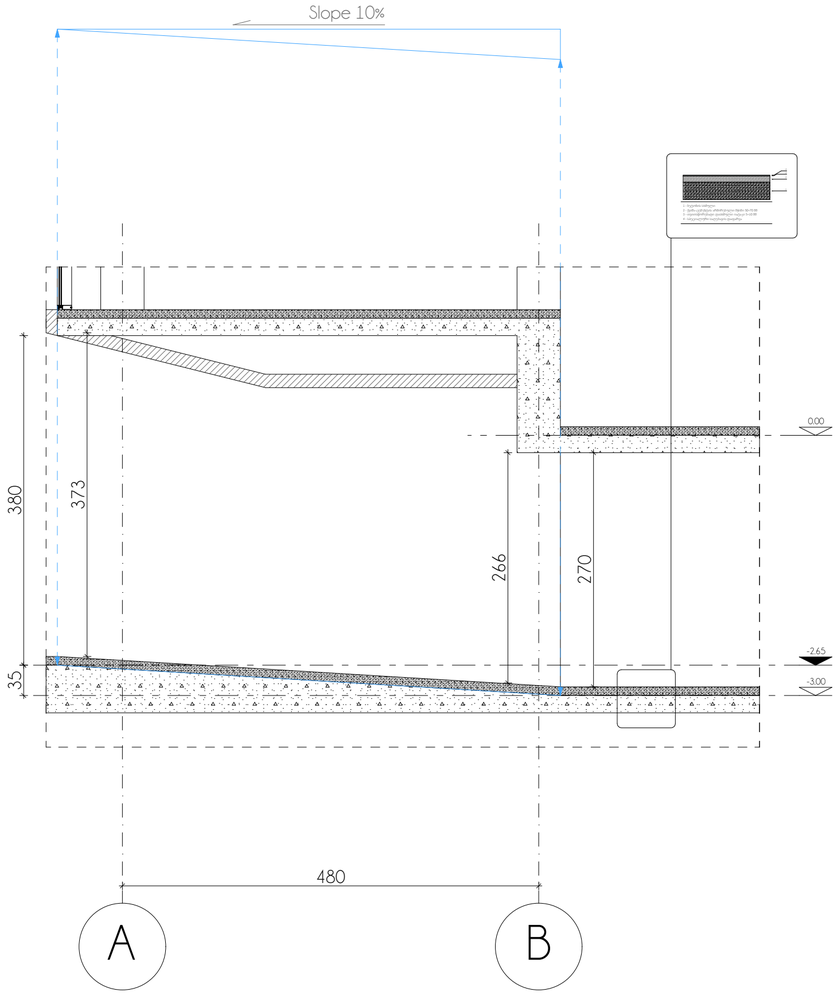

elleven
architecture | interior | landscape

- პროექტი - e-19-11/1
  სახლისა / კომერციული
- პროექტის მისამართი
  ქ. თბილისი, ქოჩა მინდელი
  ს/კ № 01.14.05.006.096
- მთავარი არქიტექტორი
  სოფო ხოჭავა
- არქიტექტორი
  სანდრო ხაბელაშვილი
- შენიშვნები
  - ზომები მოცემულია სანტიმეტრებში
  - ნახაზზე ყველა ცვლილება მშენებლობისას შეთანხმებული უნდა იყოს პროექტის ავტორთან
  - გეგმები არ არის დამუშავებული ზომებში მეათედის სიზუსტით, აკვანჰანელის გაბარიტული ზომის გამო. ტიხრები და სხვა დეტალების ზომები მიბმულია კოლონებს
  - სახურავიდან სიბრტყის გადახურვის ფილიდან მაჭიმამდეური გამოსვლად გათვალისწინებულია 13სმ
  - EQUITONის ფირმის სახურავიდან ფილები შენობის პერიმეტრზე ჟუთხეებში შეუღლების კვანძი გათვალისწინებული იყოს 45 გრადუსში
- ნახაზი
  კვანძი 02
- მასშტაბი
  1/50

ფორმატი A2

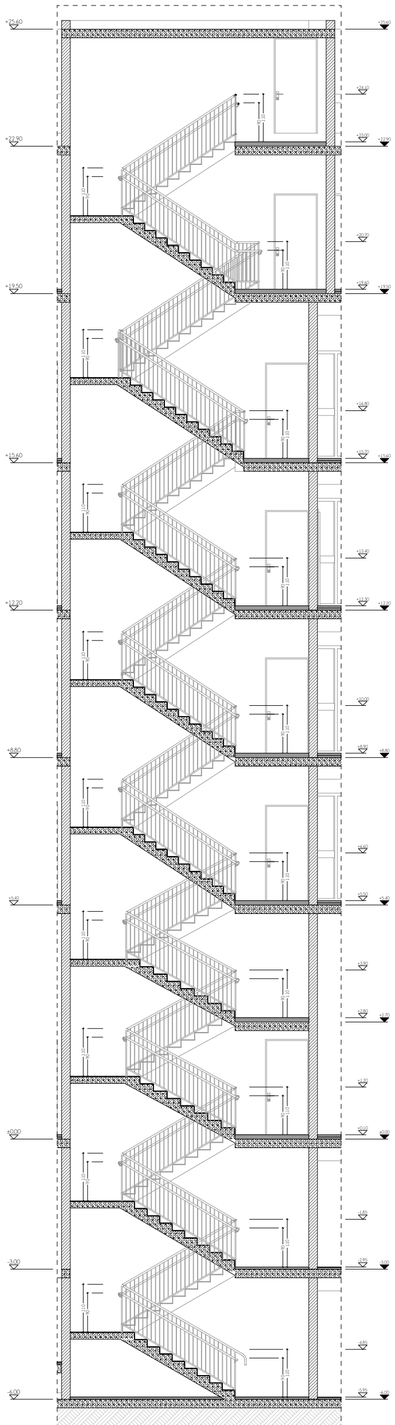

მასშტაბი 1/100

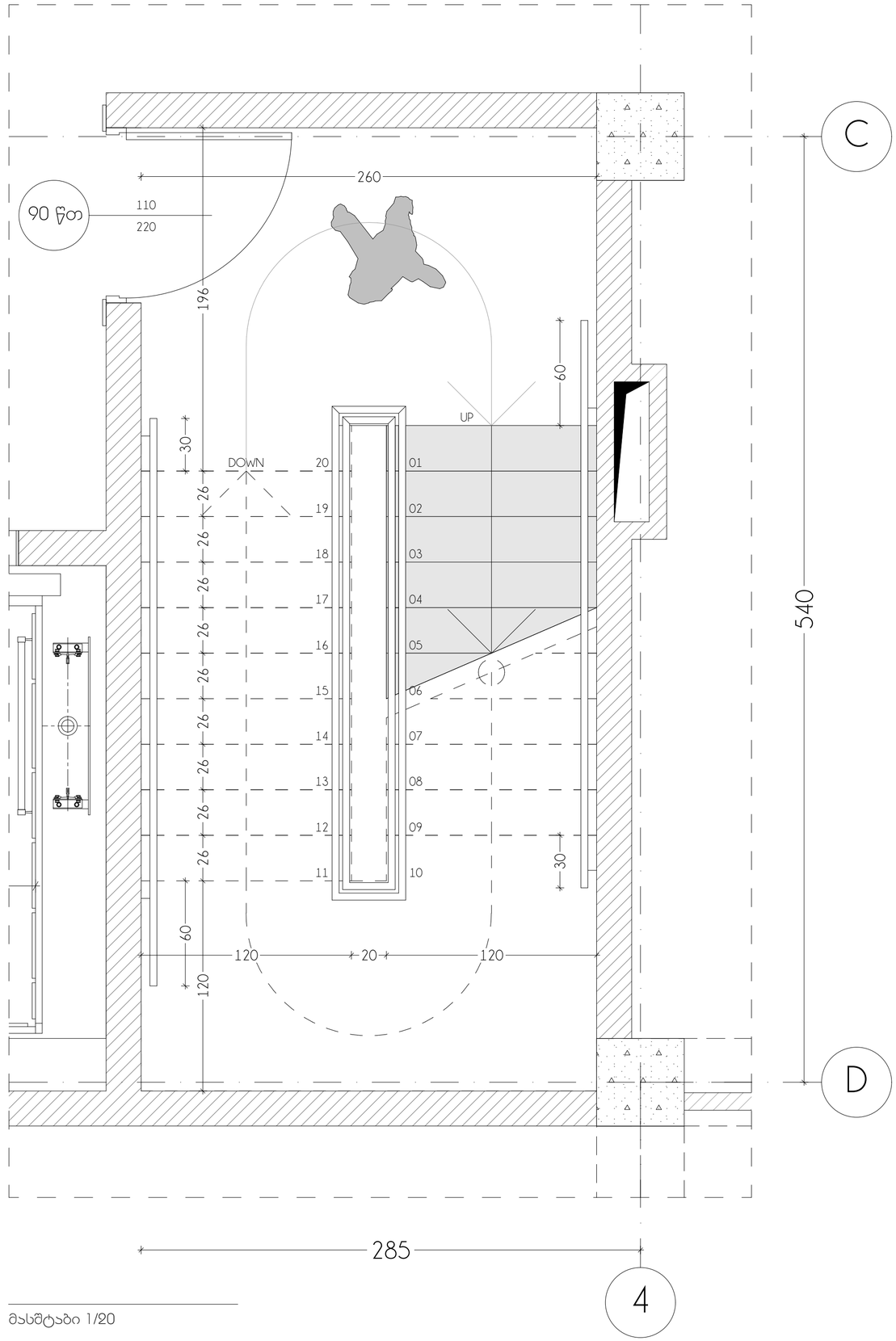

მასშტაბი 1/20

elleven
architecture | interior | landscape

- პროექტი - e-19-11/1
  სახელისე / კომერციული
- პროექტის მისამართი
  ქ. თბილისი, ქოჩა მინდელი
  ს/კ № 01.14.05.006.096
- მთავარი არქიტექტორი
  სოფო ხოჭავა
- არქიტექტორი
  სანდრო ხაბელაშვილი
- შენიშვნები
  - ზომები მოცემულია სანტიმეტრებში
  - ნახაზზე ყველა ცვლილება შეწერებისას შეთანხმებული უნდა იყოს პროექტის ავტორთან
  - გეგმები არ არის დაშტრიხული ზომებში მეორედის სიზუსტით, ავეჯისა და ტექნიკის გაბარიტული ზომის გამო. ტიხრები და სხვა დეტალების ზომები მიბმულია კოლონებს
  - სახურავის ფილის ქანობი 1.5%
  - EQUITONის ფირმის სახურავის ფილები შენობის პერიმეტრზე ჟუთხეებში შეუღლების ქანძი გათვალისწინებული იყოს 45 გრადუსში
- ნახაზი
  ქანძი 03
- მასშტაბი

ფორმატი A2

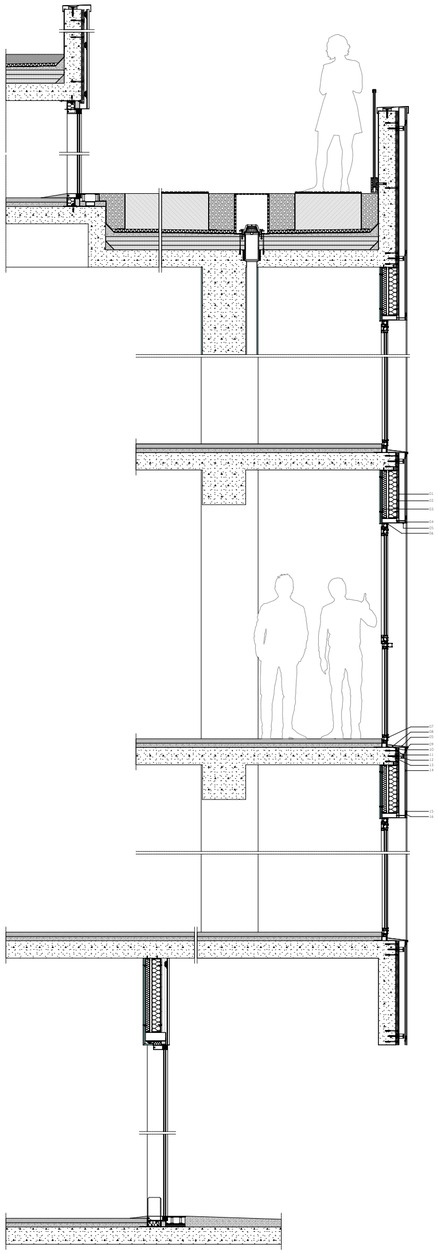

01 აკუმპანელის ცემენტის გარე ფილა
02 Knauf insulation
03 Knauf-ის თაბაშირბოჭკოვანი
04 მილუკვადრატი
05 ალუ. კომპოზიტური პანელი 4MM*
06 EPDM იზოლაცია მილუკვადრატსა და პროფილს შორის
07 პლასტმასის ხუფი, დრენაჟის სადგარი
08 XPS
09 მოოქროვილი თუთიის ფურცელი
10 ჭვარამა
11 მეშხრანა
12 ყრონშტეინი
13 ანკერი
14 პროფილი
15 სილიკონი
16 Z ფორმის პროფილი

ვერტიკალური ჭრილი / მასშტაბი 1/50

წყლის გადაყვანის კვანძი / მასშტაბი 1/10

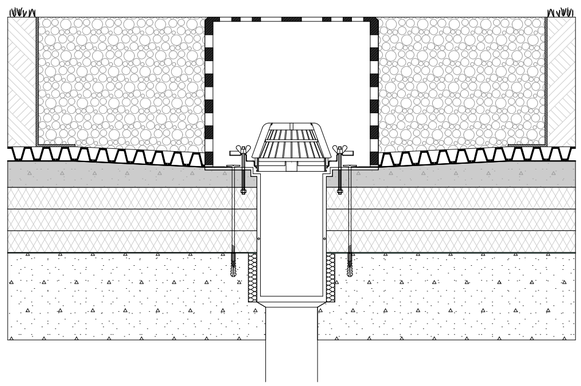

Green Roof / მასშტაბი 1/10

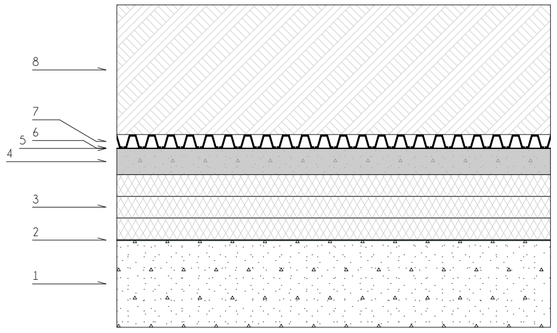

1 - ბეტონის სხმული
2 - ორთქლსაიზოლაციო შრე
3 - თბოსაიზოლაციოს 3 ფენა
4 - ქვიშა-ცემენტის ქანობიანი არმირებული მჭიმი
5 - ჰიდროიზოლაცია 2 ფენა
6 - ფესვდამცავი ფირი
7 - სადრენაჟე სისტემა
8 - გამწვანება

გადახურვის კვანძი +22.90 ნიშნულზე / მასშტაბი 1/10

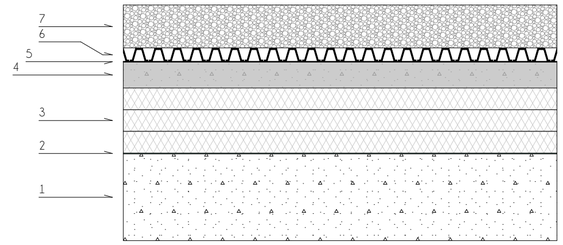

1 - ბეტონის სხმული
2 - ორთქლსაიზოლაციო შრე
3 - თბოსაიზოლაციოს 3 ფენა
4 - ქვიშა-ცემენტის ქანობიანი არმირებული მჭიმი
5 - ჰიდროიზოლაცია 3 ფენა
6 - სადრენაჟე სისტემა
7 - ქვა-ღორღი 0.4 მმ ფრაქციით

0.00;+5.40;+8.80;+12.20;+15.60;+19.50 ნიშნულებზე
იატაკის მოწყობის კვანძი / მასშტაბი 1/10

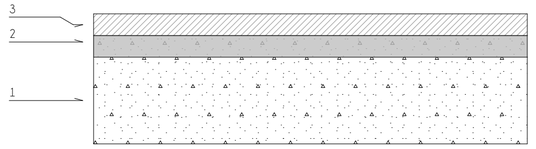

1 - ბეტონის სხმული
2 - ქვიშა-ცემენტის არმირებული მჭიმი 50 მმ
3 - დასხმული მოზაიკა 50 მმ

-3.00; -6.00 ნიშნულებზე იატაკის მოწყობის კვანძი / მასშტაბი 1/10

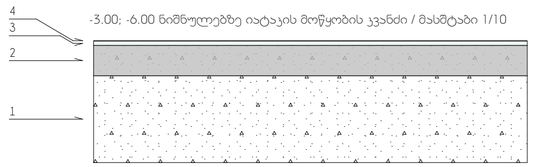

1 - ბეტონის სხმული
2 - ქვიშა-ცემენტის არმირებული მჭიმი 50÷70 მმ
3 - თვითსწორებადი დასხმული იატაკი 5÷10 მმ
4 - სპეციალური საღებავის დაფარვა

elleven
architecture | interior | landscape

- პროექტი - e-19-11/1
  სახელფასე / კომერციული
- პროექტის მისამართი
  ქ. თბილისი, ჭოჭა მინდელი
  ს/კ № 01.14.05.006.096
- მთავარი არქიტექტორი
  სოფო ხოჭავა
- არქიტექტორი
  სანდრო ხაბელაშვილი
- შენიშვნები
  - ზომები მოცემულია სანტიმეტრებში
  - ნახაზზე ყველა ცვლილება მშენებლობისას შეთანხმებული უნდა იყოს პროექტის ავტორთან
  - გეგმები არ არის დაშტრიხული ზომების სიზუსტით, აკვაპანელის გაბარიტული ზომის გამო. ტიხრები და სხვა დეტალების ზომები მიბმულია კოლონებს
  - სახელფასე სიბრტყის გადახურვის ფილიდან მაქსიმალურ გამოსვლად გათვალისწინებულია 13სმ
  - EQUITONის ფირმის სახელფასე ფილები შენობის პერიმეტრზე კუთხეებში შეუღლების კვანძი გათვალისწინებული იყოს 45 გრადუსში
- ნახაზი
  კვანძი
- მასშტაბი

ფორმატი A2