ՕԴԱՓՈՂԱՅԻՆ ՀԱ. ՀԱՐՈՒՑՈՒՄ

ԱՇԽԱՏԱՆՔԱՅԻՆ ՆԱԽԱԳԻԾ ՀԱՍՏԱՏՄԱՆ ՓՈՒԼ-158.1

ՀԱՍՏԱՏՄԱՆ ՓՈՒԼԻ ՀԱՄԱՐ-1.2

ՀԱՄԱՁԱՅՆ	Բ.Ց.ՀԱՅԿԱԶ	
ՊԱՏՎԻՐԱՏՎԱԾ	Բ. ԱՆԱՆՅԱՆ	

ԻՄՈՒՅՔԻ ՏԵՍԱԿ ՀԱՏԱԿ

ՀԱՍՑԵՆԵՐԻ ԱՇԽԱՏԱՆՔԱՅԻՆ ՆԱԽԱԳԻԾ

ՀԱՍՑԵ

ՀԱՍՑԵՆԵՐԻ -3.00 ԳԻՏԱԿԱՆ

ՇԻՆՈՒԹՅԱՆ : ՀԱՍՏԱՏՄԱՆ ՓՈՒԼԻ ՀԱՄԱՐ N40 ՀԱՐԱՎ ՊԱՐՈՆԱՅԻՆ ՕԴԱՓՈՂԱՅԻՆ ՀԱ.

ՄԱՍՇՏԱԲ	1:100
ԱՄՍԱԹԻՎ	31.10.2019
ՓՈՒԼԵՐ	
ՊԱՏՎԻՐԱՏՎԵՑ	ՊԱՏՐԱՍՏՎԵՑ
Ա.3	

ՀԱՏԱԿԱԳԾԵՐ

- 2 ՀԱՐԿԱՆԻ ՍՏՈՐԳԵՏՆՅԱ ՀԱՏԱԿՆԵՐՈՎ ՀԱՏԱԿԱԳԾԵՐ
- ՅԱՆՑ ՀԱՏԱԿԱԳԾԵՐ ՊԱՅՔ
- ՊԱՏԱՍԻ ՀԱՏԱԿԱԳԾԵՐ ՎԱՌԵԼ
- ԱՅԳԻՆԵՐԻ ՀԱՏԱԿԱԳԾԵՐ
- ԱՐՏԱՔԻՆ ՀԱՐԿԱՆԻ ՀԱՏԱԿԱԳԾԵՐ ԱՆ-3
- ԱՐՏԱՔԻՆ ՀԱՐԿԱՆԻ ՀԱՏԱԿԱԳԾԵՐ ԱՆ-2
- ՀԱՐԿԱՆԻ ՀԱՏԱԿԱԳԾԵՐ
- ՊԱՏԱՍԻ ՀԱՏԱԿԱԳԾԵՐ
- ՀԱՐԿԱՆ

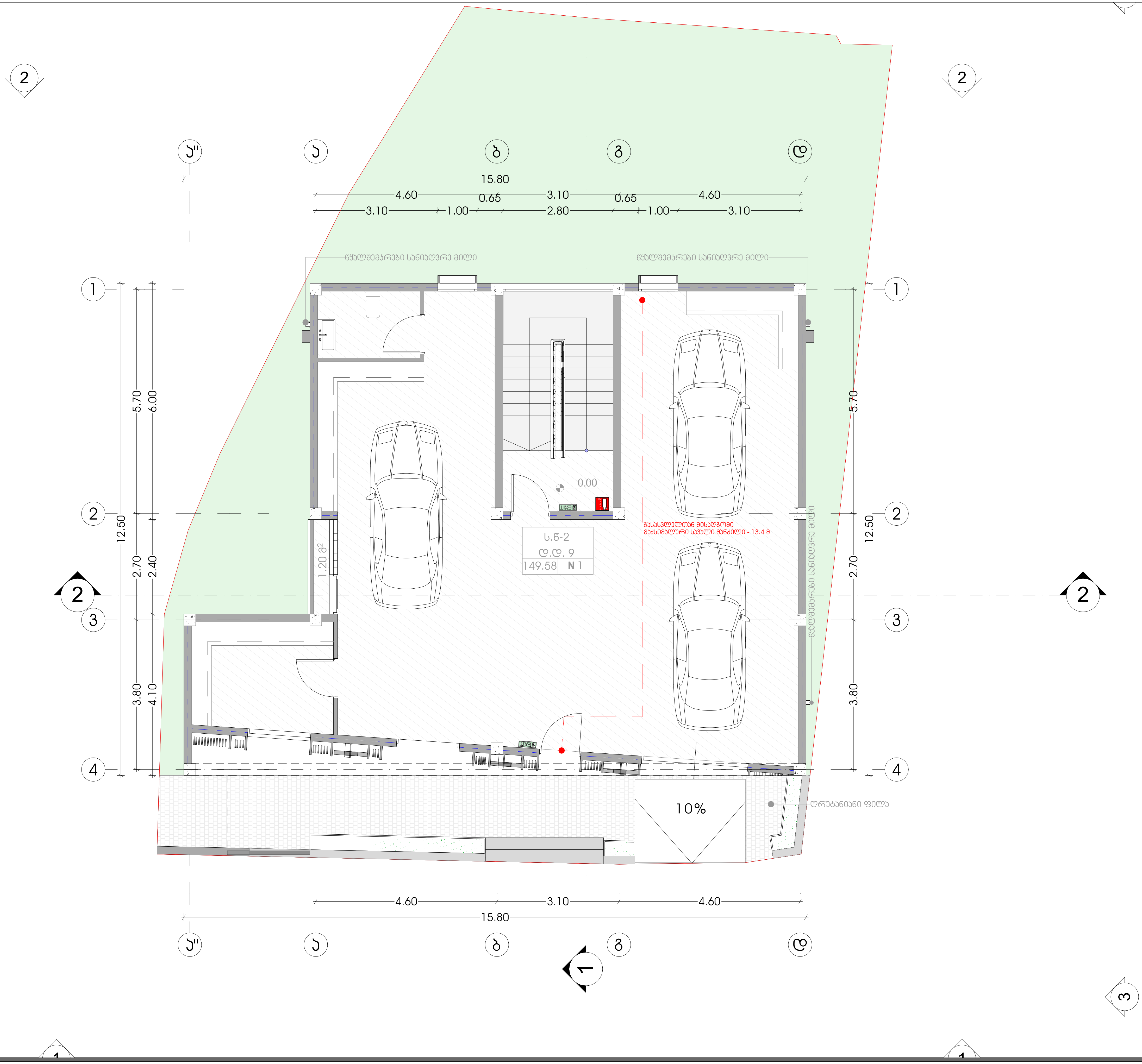

პირობითი აღნიშვნები

2 საათიანი ცეცხლმედეგი კედელი

ეზოს გამწვანება

ღრუტანიანი ფილა

გამწვანება

საცხოვრებელი დაკავებულობა სც-3

სასაწყობე ჯგუფი სწ-2

	ს.წ-2		დაკავებულობის ჯგუფი(ქვეჯგუფი)
	დ.დ. 8		დაკავებულობის დატვირთვა
დაკავებულობის ფართი	158.06	159.26	მთლიანი ფართობი
საზაფხულო ფართი		N 1	დაკავებულობის ნომერი

EXIT გასასვლელი

ხელის ცეცხლმაქრი

გასასვლელთან მისადგომი მაქ. სავალი მანძილი

1 ჭრილის ხაზი

2 ფასადის ხაზი

ა ღერძი

წითელი ხაზი

ტექნიკურ ეკ. მაჩვენებელი

საცხოვრებე ფართი-149.6

საზაფხულო ფართი-1.2

ავტორი	დ.გამნიძე
თანაავტორი	გ. სარიშვილი

დამკვეთი ანა ჩხეიძე

პროექტი ერთბინიანი საცხოვრებელი სახლი

ნახაზი გეგმარება 0.00 ნიშნულზე

მისამართი : ქალაქი თბილისი, ზაზიაშვილის ქუჩა N40

მასშტაბი	1:100	
თარიღი	31.10.2019	
სტადია	ფურცელი	ფურცლები
მ.პ		

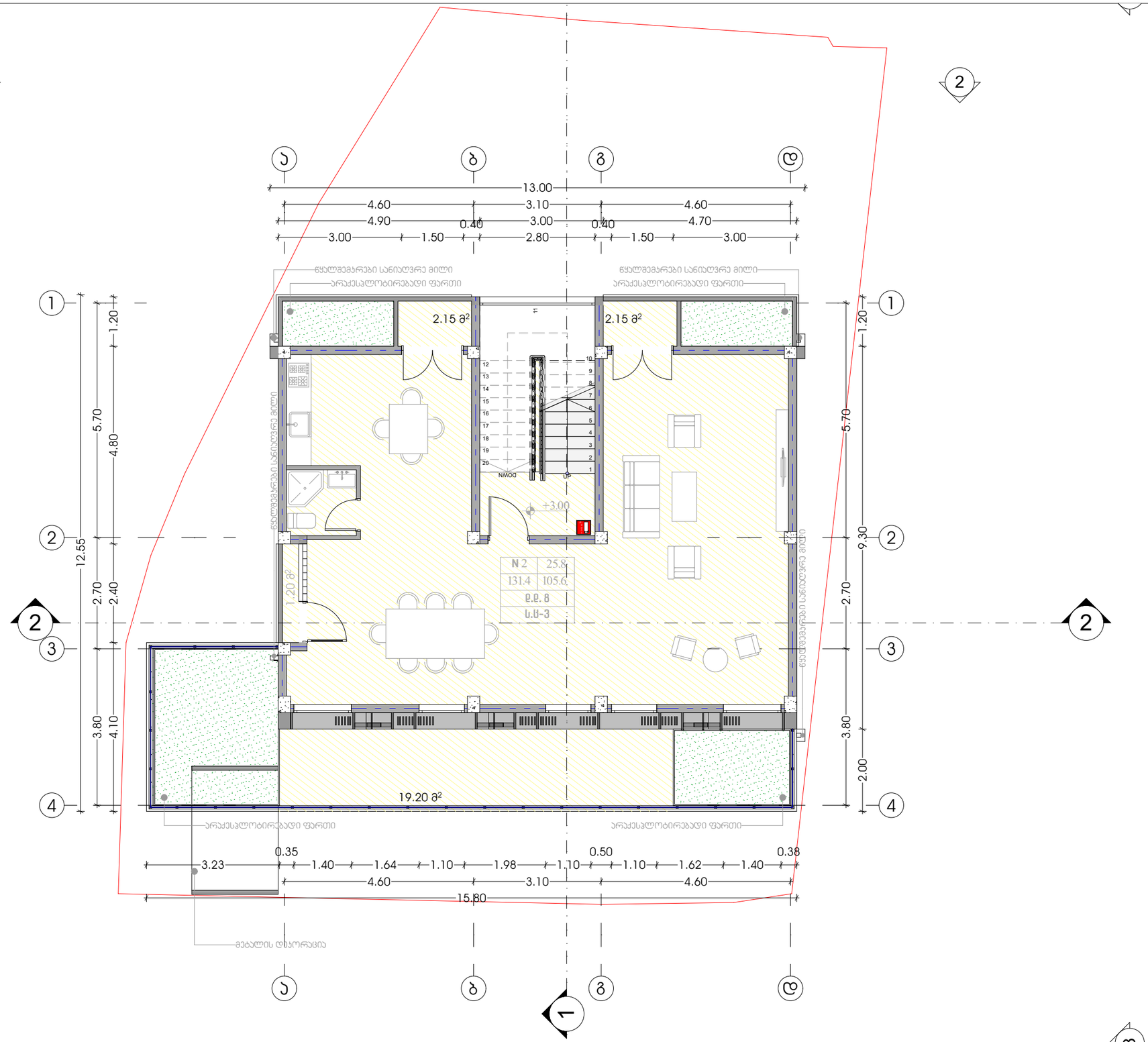

პირობითი აღნიშვნები

- 2 საათიანი სცხ.დიდებები კედელი
- ეზოს მაძნვანება
- ღრუტანიანი ფილა
- მაძნვანება
- საცხოვრებელი მაკავებულობა სბ-3
- სასაწყობე ჯგუფი სბ-2

	ს.ნ-2	მაკავებულობის ჯგუფი(კვებულობის)
	ე.წ. 8	მაკავებულობის ბაღვირება
მაკავებულობის ფართი	158.06 | 159.26	მთლიანი ფართობი
სასაწყობო ფართი	N 1	მაკავებულობის ნომერი

- EXIT მასასვლელი
- ხანძრის სცხ.დამცავი
- მასასვლელისაკენ მისადგომი მაძ. საკვანძე მანძილი
- 1 ჭრილის ხაზი
- 2 ფასადის ხაზი
- ა ღერძი
- წითელი ხაზი

ტექნიკურ ეკ. მაჩვენებელი

საცხოვრებე ფართი-105.6

საბაყუხელო ფართი-25.8

ავტორი	დ.ბაბნიძე	
თანაავტორი	მ. სარიშვილი	

დამკვეთი ანა ჩხეიძე

პროექტი ერთბინიანი საცხოვრებელი სახლი

ნახაზი მეზმარეზა +3.00 ნიშნულზე

მისამართი : ქალაქი თბილისი, გაბიაშვილის ქუჩა N40

მასშტაბი	1:100	
თარიღი	31.10.2019	

სტადია	ფურცელი	ფურცლები
მ.პ		

ՍԱՀՄԱՆԱՓԱԿՈՒՄ ՉԵՆՔԱՅԻՆ

ԱՐՁԱՆԱԳՐՈՒԹՅՈՒՆ

2 ՏԱՐԱՄՈՒՏ ՍԱՀՄԱՆՎՈՂ ՏԱՐԱԾՔ	
ՀԱՍԱՐԱԿ ՇԻՆՈՒԹՅՈՒՆ	
ԳՈՐԾԱՐԱՆԱՅԻՆ ՇԵՆՔ	
ՀԱՍԱՐԱԿ ՕԳՏԱԳՈՐԾՎՈՂ ՄԱՍ	
ՄԱՍՆԱՎՈՐ ՄՈՒՏՔ	
ՀՐԱՊԱՐԱԿՈՒՄ	
ԱՐՏԱՔԻՆ ՀԱՐԹԱԿ	
ՀԱՍԱՐԱԿ ՕԳՏԱԳՈՐԾՎՈՂ ՄԱՍ

ՕԴԱՀԱՅՑԱՅԻՆ ՏՆ. ՇՐՋԱՊԱՏԿԵՐ

ԱՎԱՆԻ ԹԱՂԱՄԱՍԻ 26.36
ԼՈՒՍԱՎԱԶԻ ՓՈՂՈՑ-66.1

ՀԱՄԱՁԱՅՆ	Ը.Ա.ՀԱՅՐԱՊԵՏՅԱՆ
ՊԱՏՎԻՐԱՏՎԱԾ	Ը.Ա.ՀԱՅՐԱՊԵՏՅԱՆ
ՄԱՍՆԱԳԻՏ	

ՇԻՆՈՒԹՅԱՆ	ՀԱՍՏ ՀԱՏԱԿ
ՀԱՐՑԱՍՏԱՆՔԻ	ՀԱՐՑԱՍՏԱՆՔԻ ՄԱՐԶԱՊԵՏԱՐԱՆԻ ԱՇԽԱՏԱԿԱԶՄԻ
ՀԱՍՑԵ	ՀԱՄԱՅՆՔԱՅԻՆ ՍԵՓԱԿԱՆՈՒԹՅԱՆ ՄԱՐՄԻՆ
ՇԻՆԱՐԱՐԻ	ՀԱՅԿԱԶՆ ՀԱՅՐԱՊԵՏՅԱՆ

ՀԱՍՑԵՈՒՄ ՀԱՄԱՊԱՏԱՍԽԱՆՎՈՂ ՇԻՆՈՒԹՅՈՒՆՆԵՐԻ ՑԱՆԿ

1. ԱՆՀԱՏԱԿԱՆ ՍԵՓԱԿԱՆՈՒԹՅԱՆ ՀԱՄԱՐ ՆԱԽԱՏԵՍՎԱԾ ՀՐԴԵՀԱՅԻՆ ԱՅԳԻ
2. ՀՐԴԵՀԱՅԻՆ ԱՅԳԻ ՋՐԱՀԵՂՈՒՂԱՅԻՆ ՑԱՆՑ
3. ՀՐԴԵՀԱՅԻՆ ԱՅԳԻ ՋՐԱՀԵՂՈՒՂԱՅԻՆ ՑԱՆՑԻ ՊԱՀՊԱՆՎՈՂ ԱՆՎՏԱՆԳ ԶՈՆԱ
4. ՀՈՍԱՆՔԱՅԻՆ ՑԱՆՑ
5. ՀՈՍԱՆՔԱՅԻՆ ՑԱՆՑԻ ՊԱՀՊԱՆՎՈՂ ԱՆՎՏԱՆԳ ԶՈՆԱ
6. ՀՈՍԱՆՔԱՅԻՆ ՑԱՆՑԻ ՊԱՀՊԱՆՎՈՂ ԱՆՎՏԱՆԳ ԶՈՆԱ
7. ՀՈՍԱՆՔԱՅԻՆ ՑԱՆՑԻ ՊԱՀՊԱՆՎՈՂ ԱՆՎՏԱՆԳ ԶՈՆԱ
8. ՀՈՍԱՆՔԱՅԻՆ ՑԱՆՑԻ ՊԱՀՊԱՆՎՈՂ ԱՆՎՏԱՆԳ ԶՈՆԱ
9. ՀՈՍԱՆՔԱՅԻՆ ՑԱՆՑԻ ՊԱՀՊԱՆՎՈՂ ԱՆՎՏԱՆԳ ԶՈՆԱ
10. ՀՈՍԱՆՔԱՅԻՆ ՑԱՆՑԻ ՊԱՀՊԱՆՎՈՂ ԱՆՎՏԱՆԳ ԶՈՆԱ
11. ՀՈՍԱՆՔԱՅԻՆ ՑԱՆՑԻ ՊԱՀՊԱՆՎՈՂ ԱՆՎՏԱՆԳ ԶՈՆԱ
12. ՀՈՍԱՆՔԱՅԻՆ ՑԱՆՑԻ ՊԱՀՊԱՆՎՈՂ ԱՆՎՏԱՆԳ ԶՈՆԱ
13. ՀՈՍԱՆՔԱՅԻՆ ՑԱՆՑԻ ՊԱՀՊԱՆՎՈՂ ԱՆՎՏԱՆԳ ԶՈՆԱ
14. ՀՈՍԱՆՔԱՅԻՆ ՑԱՆՑԻ ՊԱՀՊԱՆՎՈՂ ԱՆՎՏԱՆԳ ԶՈՆԱ
15. ՀՈՍԱՆՔԱՅԻՆ ՑԱՆՑԻ ՊԱՀՊԱՆՎՈՂ ԱՆՎՏԱՆԳ ԶՈՆԱ
16. ՀՈՍԱՆՔԱՅԻՆ ՑԱՆՑԻ ՊԱՀՊԱՆՎՈՂ ԱՆՎՏԱՆԳ ԶՈՆԱ
17. ՀՈՍԱՆՔԱՅԻՆ ՑԱՆՑԻ ՊԱՀՊԱՆՎՈՂ ԱՆՎՏԱՆԳ ԶՈՆԱ
18. ՀՈՍԱՆՔԱՅԻՆ ՑԱՆՑԻ ՊԱՀՊԱՆՎՈՂ ԱՆՎՏԱՆԳ ԶՈՆԱ
19. ՀՈՍԱՆՔԱՅԻՆ ՑԱՆՑԻ ՊԱՀՊԱՆՎՈՂ ԱՆՎՏԱՆԳ ԶՈՆԱ
20. ՀՈՍԱՆՔԱՅԻՆ ՑԱՆՑԻ ՊԱՀՊԱՆՎՈՂ ԱՆՎՏԱՆԳ ԶՈՆԱ
21. ՀՈՍԱՆՔԱՅԻՆ ՑԱՆՑԻ ՊԱՀՊԱՆՎՈՂ ԱՆՎՏԱՆԳ ԶՈՆԱ
22. ՀՈՍԱՆՔԱՅԻՆ ՑԱՆՑԻ ՊԱՀՊԱՆՎՈՂ ԱՆՎՏԱՆԳ ԶՈՆԱ
23. ՀՈՍԱՆՔԱՅԻՆ ՑԱՆՑԻ ՊԱՀՊԱՆՎՈՂ ԱՆՎՏԱՆԳ ԶՈՆԱ
24. ՀՈՍԱՆՔԱՅԻՆ ՑԱՆՑԻ ՊԱՀՊԱՆՎՈՂ ԱՆՎՏԱՆԳ ԶՈՆԱ
25. ՀՈՍԱՆՔԱՅԻՆ ՑԱՆՑԻ ՊԱՀՊԱՆՎՈՂ ԱՆՎՏԱՆԳ ԶՈՆԱ
26. ՀՈՍԱՆՔԱՅԻՆ ՑԱՆՑԻ ՊԱՀՊԱՆՎՈՂ ԱՆՎՏԱՆԳ ԶՈՆԱ
27. ՀՈՍԱՆՔԱՅԻՆ ՑԱՆՑԻ ՊԱՀՊԱՆՎՈՂ ԱՆՎՏԱՆԳ ԶՈՆԱ
28. ՀՈՍԱՆՔԱՅԻՆ ՑԱՆՑԻ ՊԱՀՊԱՆՎՈՂ ԱՆՎՏԱՆԳ ԶՈՆԱ
29. ՀՈՍԱՆՔԱՅԻՆ ՑԱՆՑԻ ՊԱՀՊԱՆՎՈՂ ԱՆՎՏԱՆԳ ԶՈՆԱ
30. ՀՈՍԱՆՔԱՅԻՆ ՑԱՆՑԻ ՊԱՀՊԱՆՎՈՂ ԱՆՎՏԱՆԳ ԶՈՆԱ
31. ՀՈՍԱՆՔԱՅԻՆ ՑԱՆՑԻ ՊԱՀՊԱՆՎՈՂ ԱՆՎՏԱՆԳ ԶՈՆԱ
32. ՀՈՍԱՆՔԱՅԻՆ ՑԱՆՑԻ ՊԱՀՊԱՆՎՈՂ ԱՆՎՏԱՆԳ ԶՈՆԱ
33. ՀՈՍԱՆՔԱՅԻՆ ՑԱՆՑԻ ՊԱՀՊԱՆՎՈՂ ԱՆՎՏԱՆԳ ԶՈՆԱ
34. ՀՈՍԱՆՔԱՅԻՆ ՑԱՆՑԻ ՊԱՀՊԱՆՎՈՂ ԱՆՎՏԱՆԳ ԶՈՆԱ
35. ՀՈՍԱՆՔԱՅԻՆ ՑԱՆՑԻ ՊԱՀՊԱՆՎՈՂ ԱՆՎՏԱՆԳ ԶՈՆԱ
36. ՀՈՍԱՆՔԱՅԻՆ ՑԱՆՑԻ ՊԱՀՊԱՆՎՈՂ ԱՆՎՏԱՆԳ ԶՈՆԱ
37. ՀՈՍԱՆՔԱՅԻՆ ՑԱՆՑԻ ՊԱՀՊԱՆՎՈՂ ԱՆՎՏԱՆԳ ԶՈՆԱ
38. ՀՈՍԱՆՔԱՅԻՆ ՑԱՆՑԻ ՊԱՀՊԱՆՎՈՂ ԱՆՎՏԱՆԳ ԶՈՆԱ
39. ՀՈՍԱՆՔԱՅԻՆ ՑԱՆՑԻ ՊԱՀՊԱՆՎՈՂ ԱՆՎՏԱՆԳ ԶՈՆԱ
40. ՀՈՍԱՆՔԱՅԻՆ ՑԱՆՑԻ ՊԱՀՊԱՆՎՈՂ ԱՆՎՏԱՆԳ ԶՈՆԱ
41. ՀՈՍԱՆՔԱՅԻՆ ՑԱՆՑԻ ՊԱՀՊԱՆՎՈՂ ԱՆՎՏԱՆԳ ԶՈՆԱ
42. ՀՈՍԱՆՔԱՅԻՆ ՑԱՆՑԻ ՊԱՀՊԱՆՎՈՂ ԱՆՎՏԱՆԳ ԶՈՆԱ
43. ՀՈՍԱՆՔԱՅԻՆ ՑԱՆՑԻ ՊԱՀՊԱՆՎՈՂ ԱՆՎՏԱՆԳ ԶՈՆԱ
44. ՀՈՍԱՆՔԱՅԻՆ ՑԱՆՑԻ ՊԱՀՊԱՆՎՈՂ ԱՆՎՏԱՆԳ ԶՈՆԱ
45. ՀՈՍԱՆՔԱՅԻՆ ՑԱՆՑԻ ՊԱՀՊԱՆՎՈՂ ԱՆՎՏԱՆԳ ԶՈՆԱ
46. ՀՈՍԱՆՔԱՅԻՆ ՑԱՆՑԻ ՊԱՀՊԱՆՎՈՂ ԱՆՎՏԱՆԳ ԶՈՆԱ
47. ՀՈՍԱՆՔԱՅԻՆ ՑԱՆՑԻ ՊԱՀՊԱՆՎՈՂ ԱՆՎՏԱՆԳ ԶՈՆԱ
48. ՀՈՍԱՆՔԱՅԻՆ ՑԱՆՑԻ ՊԱՀՊԱՆՎՈՂ ԱՆՎՏԱՆԳ ԶՈՆԱ
49. ՀՈՍԱՆՔԱՅԻՆ ՑԱՆՑԻ ՊԱՀՊԱՆՎՈՂ ԱՆՎՏԱՆԳ ԶՈՆԱ
50. ՀՈՍԱՆՔԱՅԻՆ ՑԱՆՑԻ ՊԱՀՊԱՆՎՈՂ ԱՆՎՏԱՆԳ ԶՈՆԱ
51. ՀՈՍԱՆՔԱՅԻՆ ՑԱՆՑԻ ՊԱՀՊԱՆՎՈՂ ԱՆՎՏԱՆԳ ԶՈՆԱ
52. ՀՈՍԱՆՔԱՅԻՆ ՑԱՆՑԻ ՊԱՀՊԱՆՎՈՂ ԱՆՎՏԱՆԳ ԶՈՆԱ
53. ՀՈՍԱՆՔԱՅԻՆ ՑԱՆՑԻ ՊԱՀՊԱՆՎՈՂ ԱՆՎՏԱՆԳ ԶՈՆԱ
54. ՀՈՍԱՆՔԱՅԻՆ ՑԱՆՑԻ ՊԱՀՊԱՆՎՈՂ ԱՆՎՏԱՆԳ ԶՈՆԱ
55. ՀՈՍԱՆՔԱՅԻՆ ՑԱՆՑԻ ՊԱՀՊԱՆՎՈՂ ԱՆՎՏԱՆԳ ԶՈՆԱ
56. ՀՈՍԱՆՔԱՅԻՆ ՑԱՆՑԻ ՊԱՀՊԱՆՎՈՂ ԱՆՎՏԱՆԳ ԶՈՆԱ
57. ՀՈՍԱՆՔԱՅԻՆ ՑԱՆՑԻ ՊԱՀՊԱՆՎՈՂ ԱՆՎՏԱՆԳ ԶՈՆԱ
58. ՀՈՍԱՆՔԱՅԻՆ ՑԱՆՑԻ ՊԱՀՊԱՆՎՈՂ ԱՆՎՏԱՆԳ ԶՈՆԱ
59. ՀՈՍԱՆՔԱՅԻՆ ՑԱՆՑԻ ՊԱՀՊԱՆՎՈՂ ԱՆՎՏԱՆԳ ԶՈՆԱ
60. ՀՈՍԱՆՔԱՅԻՆ ՑԱՆՑԻ ՊԱՀՊԱՆՎՈՂ ԱՆՎՏԱՆԳ ԶՈՆԱ
61. ՀՈՍԱՆՔԱՅԻՆ ՑԱՆՑԻ ՊԱՀՊԱՆՎՈՂ ԱՆՎՏԱՆԳ ԶՈՆԱ
62. ՀՈՍԱՆՔԱՅԻՆ ՑԱՆՑԻ ՊԱՀՊԱՆՎՈՂ ԱՆՎՏԱՆԳ ԶՈՆԱ
63. ՀՈՍԱՆՔԱՅԻՆ ՑԱՆՑԻ ՊԱՀՊԱՆՎՈՂ ԱՆՎՏԱՆԳ ԶՈՆԱ
64. ՀՈՍԱՆՔԱՅԻՆ ՑԱՆՑԻ ՊԱՀՊԱՆՎՈՂ ԱՆՎՏԱՆԳ ԶՈՆԱ
65. ՀՈՍԱՆՔԱՅԻՆ ՑԱՆՑԻ ՊԱՀՊԱՆՎՈՂ ԱՆՎՏԱՆԳ ԶՈՆԱ
66. ՀՈՍԱՆՔԱՅԻՆ ՑԱՆՑԻ ՊԱՀՊԱՆՎՈՂ ԱՆՎՏԱՆԳ ԶՈՆԱ
67. ՀՈՍԱՆՔԱՅԻՆ ՑԱՆՑԻ ՊԱՀՊԱՆՎՈՂ ԱՆՎՏԱՆԳ ԶՈՆԱ
68. ՀՈՍԱՆՔԱՅԻՆ ՑԱՆՑԻ ՊԱՀՊԱՆՎՈՂ ԱՆՎՏԱՆԳ ԶՈՆԱ
69. ՀՈՍԱՆՔԱՅԻՆ ՑԱՆՑԻ ՊԱՀՊԱՆՎՈՂ ԱՆՎՏԱՆԳ ԶՈՆԱ
70. ՀՈՍԱՆՔԱՅԻՆ ՑԱՆՑԻ ՊԱՀՊԱՆՎՈՂ ԱՆՎՏԱՆԳ ԶՈՆԱ
71. ՀՈՍԱՆՔԱՅԻՆ ՑԱՆՑԻ ՊԱՀՊԱՆՎՈՂ ԱՆՎՏԱՆԳ ԶՈՆԱ
72. ՀՈՍԱՆՔԱՅԻՆ ՑԱՆՑԻ ՊԱՀՊԱՆՎՈՂ ԱՆՎՏԱՆԳ ԶՈՆԱ
73. ՀՈՍԱՆՔԱՅԻՆ ՑԱՆՑԻ ՊԱՀՊԱՆՎՈՂ ԱՆՎՏԱՆԳ ԶՈՆԱ
74. ՀՈՍԱՆՔԱՅԻՆ ՑԱՆՑԻ ՊԱՀՊԱՆՎՈՂ ԱՆՎՏԱՆԳ ԶՈՆԱ
75. ՀՈՍԱՆՔԱՅԻՆ ՑԱՆՑԻ ՊԱՀՊԱՆՎՈՂ ԱՆՎՏԱՆԳ ԶՈՆԱ
76. ՀՈՍԱՆՔԱՅԻՆ ՑԱՆՑԻ ՊԱՀՊԱՆՎՈՂ ԱՆՎՏԱՆԳ ԶՈՆԱ
77. ՀՈՍԱՆՔԱՅԻՆ ՑԱՆՑԻ ՊԱՀՊԱՆՎՈՂ ԱՆՎՏԱՆԳ ԶՈՆԱ
78. ՀՈՍԱՆՔԱՅԻՆ ՑԱՆՑԻ ՊԱՀՊԱՆՎՈՂ ԱՆՎՏԱՆԳ ԶՈՆԱ
79. ՀՈՍԱՆՔԱՅԻՆ ՑԱՆՑԻ ՊԱՀՊԱՆՎՈՂ ԱՆՎՏԱՆԳ ԶՈՆԱ
80. ՀՈՍԱՆՔԱՅԻՆ ՑԱՆՑԻ ՊԱՀՊԱՆՎՈՂ ԱՆՎՏԱՆԳ ԶՈՆԱ
81. ՀՈՍԱՆՔԱՅԻՆ ՑԱՆՑԻ ՊԱՀՊԱՆՎՈՂ ԱՆՎՏԱՆԳ ԶՈՆԱ
82. ՀՈՍԱՆՔԱՅԻՆ ՑԱՆՑԻ ՊԱՀՊԱՆՎՈՂ ԱՆՎՏԱՆԳ ԶՈՆԱ
83. ՀՈՍԱՆՔԱՅԻՆ ՑԱՆՑԻ ՊԱՀՊԱՆՎՈՂ ԱՆՎՏԱՆԳ ԶՈՆԱ
84. ՀՈՍԱՆՔԱՅԻՆ ՑԱՆՑԻ ՊԱՀՊԱՆՎՈՂ ԱՆՎՏԱՆԳ ԶՈՆԱ
85. ՀՈՍԱՆՔԱՅԻՆ ՑԱՆՑԻ ՊԱՀՊԱՆՎՈՂ ԱՆՎՏԱՆԳ ԶՈՆԱ
86. ՀՈՍԱՆՔԱՅԻՆ ՑԱՆՑԻ ՊԱՀՊԱՆՎՈՂ ԱՆՎՏԱՆԳ ԶՈՆԱ
87. ՀՈՍԱՆՔԱՅԻՆ ՑԱՆՑԻ ՊԱՀՊԱՆՎՈՂ ԱՆՎՏԱՆԳ ԶՈՆԱ
88. ՀՈՍԱՆՔԱՅԻՆ ՑԱՆՑԻ ՊԱՀՊԱՆՎՈՂ ԱՆՎՏԱՆԳ ԶՈՆԱ
89. ՀՈՍԱՆՔԱՅԻՆ ՑԱՆՑԻ ՊԱՀՊԱՆՎՈՂ ԱՆՎՏԱՆԳ ԶՈՆԱ
90. ՀՈՍԱՆՔԱՅԻՆ ՑԱՆՑԻ ՊԱՀՊԱՆՎՈՂ ԱՆՎՏԱՆԳ ԶՈՆԱ
91. ՀՈՍԱՆՔԱՅԻՆ ՑԱՆՑԻ ՊԱՀՊԱՆՎՈՂ ԱՆՎՏԱՆԳ ԶՈՆԱ
92. ՀՈՍԱՆՔԱՅԻՆ ՑԱՆՑԻ ՊԱՀՊԱՆՎՈՂ ԱՆՎՏԱՆԳ ԶՈՆԱ
93. ՀՈՍԱՆՔԱՅԻՆ ՑԱՆՑԻ ՊԱՀՊԱՆՎՈՂ ԱՆՎՏԱՆԳ ԶՈՆԱ
94. ՀՈՍԱՆՔԱՅԻՆ ՑԱՆՑԻ ՊԱՀՊԱՆՎՈՂ ԱՆՎՏԱՆԳ ԶՈՆԱ
95. ՀՈՍԱՆՔԱՅԻՆ ՑԱՆՑԻ ՊԱՀՊԱՆՎՈՂ ԱՆՎՏԱՆԳ ԶՈՆԱ
96. ՀՈՍԱՆՔԱՅԻՆ ՑԱՆՑԻ ՊԱՀՊԱՆՎՈՂ ԱՆՎՏԱՆԳ ԶՈՆԱ
97. ՀՈՍԱՆՔԱՅԻՆ ՑԱՆՑԻ ՊԱՀՊԱՆՎՈՂ ԱՆՎՏԱՆԳ ԶՈՆԱ
98. ՀՈՍԱՆՔԱՅԻՆ ՑԱՆՑԻ ՊԱՀՊԱՆՎՈՂ ԱՆՎՏԱՆԳ ԶՈՆԱ
99. ՀՈՍԱՆՔԱՅԻՆ ՑԱՆՑԻ ՊԱՀՊԱՆՎՈՂ ԱՆՎՏԱՆԳ ԶՈՆԱ
100. ՀՈՍԱՆՔԱՅԻՆ ՑԱՆՑԻ ՊԱՀՊԱՆՎՈՂ ԱՆՎՏԱՆԳ ԶՈՆԱ

ՄԱՐԶԱՅԻՆ ՀՐԱՊԱՐԱԿԻ ՀԱՄԱՐ	8.3
ՀԱՏԱԿԱԳԾԵՐ	ՏԵՍԱԿԱՆ
ՀԱՏԱԿԱԳԾԵՐ	ՀՈՐԻԶՈՆԱԿԱՆ

ՄԱՍՇՏԱԲԱՅԻՆ	1:100
ԱՄՍԱԹԻՎ	31.10.2019

ՀԱՄԱՁԱՅՆ ՀՂՈՒՄՈՎ ՀԱՍՑԵՈՒՄ ԱՌԿԱ Է ՀՈՂԱՄԱՍ 66.07 Ք.Մ ՄԱԿԵՐԵՍՈՎ ՇԻՆՈՒԹՅՈՒՆ ՀԱՍՑԵՈՒՄ ԱՌԿԱ Է ՀՈՂԱՄԱՍ 66.07 Ք.Մ ՄԱԿԵՐԵՍՈՎ ՇԻՆՈՒԹՅՈՒՆ

ՀՈՂԱՄԱՍԻ ՀԱՇՎԱՐԿԱՅԻՆ ՄԱԿԵՐԵՍԸ՝ 102.43 Ք.Մ

N 2	66.07	102.43
Ը.Ը. 8		36.36
Ա.Ա-3		

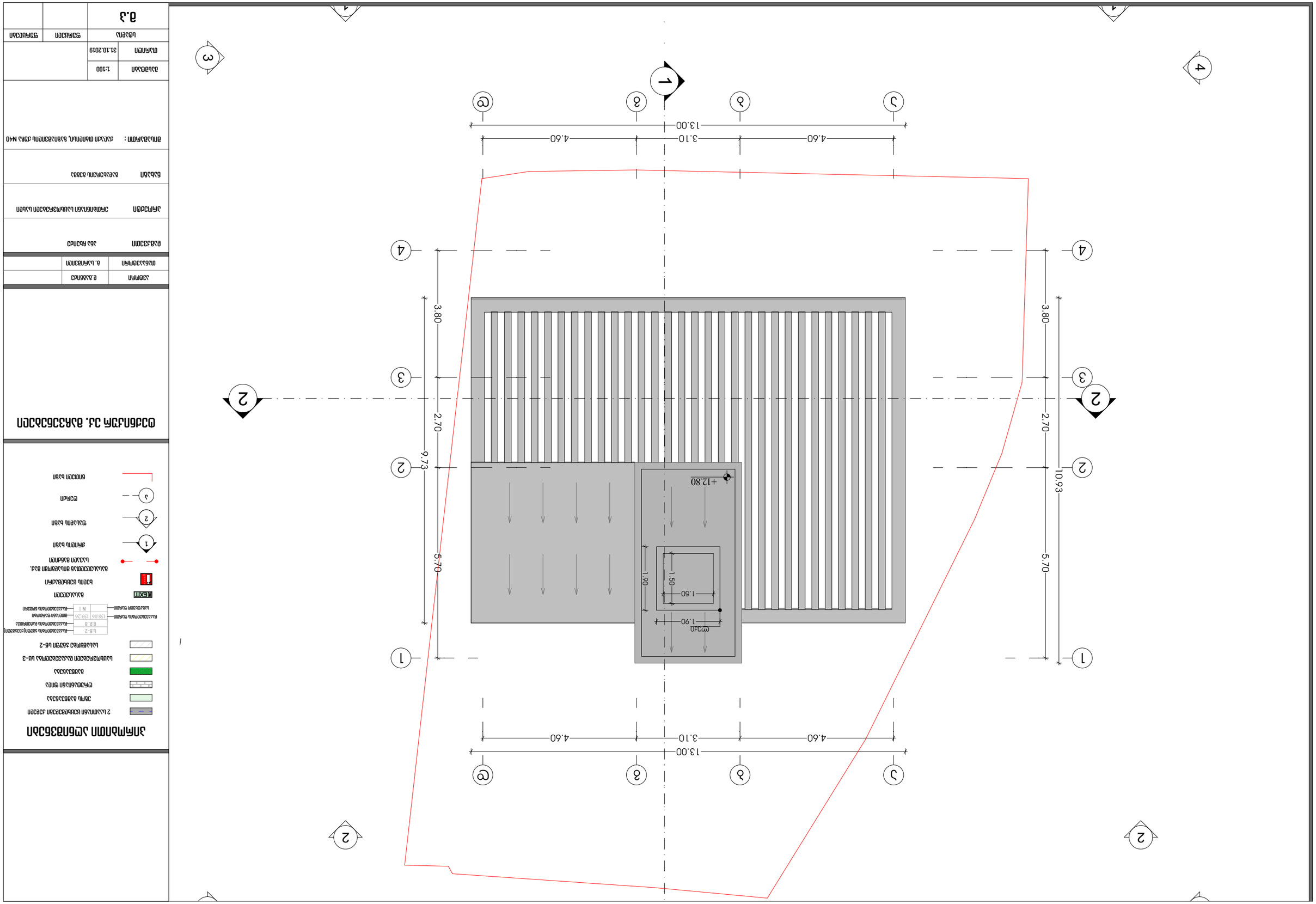

ՀԱՄԱՌՈՏ ԱՄՓՈՓԱԳԻԾ

2 ասֆալտբետոնե մայթամաս	
ծառեր և թփեր	
բետոնե սալիկապատում	
ցանկապատ	
Ա-3 դասի ավտոճանապարհների ասֆալտբետոնե ծածկույթ	
Ա-2 դասի ավտոճանապարհների ասֆալտբետոնե ծածկույթ	
Ա-2 դասի ավտոճանապարհների ասֆալտբետոնե ծածկույթ	
ասֆալտբետոնե ծածկույթ	
ասֆալտբետոնե ծածկույթ	

ՀԱՏԱԿԱԳԾԱՅԻՆ ՍԽԵՄԱՅԻ ԱՆՎԱՆՈՒՄ

- 2 սենյականոց բնակարանի մուտքային խումբ
- ընդհանուր օգտագործման միջանցքներ
- ներքին միջնորմներ
- ներքին պատեր
- ներքին սանդուղքավանդակ
- ներքին պատեր՝ ենթակա քանդման
- ներքին պատեր՝ ենթակա կառուցման
- ներքին պատեր՝ ենթակա ամրացման
- ներքին պատեր՝ ենթակա ամրացման և կառուցման
- ներքին պատեր՝ ենթակա ամրացման և քանդման
- ներքին պատեր՝ ենթակա կառուցման և քանդման
- ներքին պատեր՝ ենթակա ամրացման, կառուցման և քանդման
- Ա-2 — ներքին պատերի նշագրում
- 8.8 — ներքին պատերի հաստությունը
- 1592.6 | 1550.6 — ներքին պատերի երկարությունը
- N 1 — ներքին պատերի համարակալում
- ներքին պատերի նշագրում
- ներքին պատերի նշագրում
- ներքին պատերի նշագր

შენობა-ნაგებობის უსაფრთხოების წესებთან შესაბამისობის ანალიზი

გამოყენებული წესები - **„შენობა-ნაგებობის უსაფრთხოების წესები“**

ჩამოთვალეთ შენობის დაკავებულებები და აღწერეთ თითოეული გამოყენება	
სც-2 (310.4) საცხოვრებელი ჯგუფი. (საცხოვრებელი ბინები)	2, 3,4 სართულებზე
სწ-2 (311.3) სასაწყობე ჯგუფი.	-1,1

კონსტრუქციის ტიპი:	
განსაზღვრეთ კონსტრუქციის ტიპი ახალი შენობისთვის: მაგალითი: II-A, II-B, V-A, V-B	**I-B** ტიპი

სიმაღლის შეზღუდვები ცხრილი 503 -ის მიხედვით		
დაკავებულობები	**დასაშვები სართულიანობა**	**შემოთავაზებული სართულიანობა**
1. საცხოვრებელი ჯგუფი სც-2	11	3
2. სასაწყობე ჯგუფი სწ-2	**11**	**2**
	დასაშვები	**შემოთავაზებული**
საერთო სიმაღლე =	48,8	12.90
მიწის ზემოთ სართულის რაოდენობა =	11	4

ფართობის შეზღუდვები ცხრილი 503 -ის მიხედვით		
დაკავებულობები	**დასაშვები ფართობი**	**შემოთავაზებული ფართობი**
1. საცხოვრებელი ჯგუფი სც-2	შეუზღუდავი	341.63
2. სასაწყობე ჯგუფი სწ-2	შეუზღუდავი	308.84
იატაკის საერთო ფართობი =	**650.47**	
იატაკების რაოდენობა =	**5**	
შენობის საერთო ფართობი სართულების გარე პერიმეტრებით =	**753.45**	

გარე კედლის ცეცხლმედეგობისა და ღიობისადმი მოთხოვნები ცხრილების 602-ის და 705.8 -ის მიხედვით									
გარე კედელი	**ხანძარსაწინააღმდეგო მანძილი** (მეტრი)	**ცეცხლმედეგობის ხარისხი** (საათი)		**კედლის ღიობების ფართობი** (კედლის %)					
		მოთხოვნილი	**გათვალისწინებული**	**დასაშვები**			**გათვალისწინებული**		
				დაცული	**დაუცველი საშხეფებით**	**დაუცველი**	**დაცული**	**დაუცველი საშხეფებით**	**დაუცველი**
ა-დ ფასადი	9.0-ზე მეტი	1	1	შეუზღუდავი	შეუზღუდავი	შეუზღუდავი	-	-	კი
1-4 ფასადი	3-4.5	1	1	45%	45%	15%	-	-	20.8%
4-1 ფასადი	0 და 1 მ შორის	1	1	დაუშვებელია	დაუშვებელია	დაუშვებელია	-	-	0%
დ-ა ფასადი	6-7.5მ-ს შორის	1	1	შეუზღუდავი	შეუზღუდავი	45%	-	-	37.8%

ხანძრისაგან დაცვის სისტემებისადმი მოთხოვნები

დაკავებულობები/სივრცეები/გასასვლელი საშუალებები	ავტოსაშველეფი სისტემა	ალტერნატიული ავტომატური ცეცხლსაქრობი სისტემები	ხელით სამართავი სახანძრო განგაშის სისტემები	სახანძრო მილდგარების სისტემები	კვამლის საკონტროლო სისტემები	ხელის ცეცხლმაქრები	საავარიო განგაშის სისტემები
1. საცხოვრებელი ჯგუფი სც-2	კი	-	-	-	-	-	-
2. დერეფნები	-	-	-	-	-	-	-
3. კიბის უჯრედები	-	-	-	-	-	-	-
სახანძრო-სამაშველო სამსახურის მიერ გამოსაყენებელი მისაერთებლები				-			

განიავების მოთხოვნა		
დაკავებულობები/სივრცეები/გასასვლელი საშუალებები	ბუნებრივი განიავება	ხელოვნური განიავება
4. საცხოვრებელი ჯგუფი სც-2	კი	
5. დერეფნები	კი	
6. კიბის უჯრედები	კი	

წყალსადენი სისტემის ფიქსირებული მოწყობილობების რაოდენობა-საცხოვრებელი ჯგუფი სც-2 და სც-3 ქვეჯგუფები ცხრილი 1602.1-ის მიხედვით						
სართულები	საცხოვრებელი ერთეული	ფიქსირებული მოწყობილობები				
		უნიტაზი (ერთ საცხოვრებელ ერთეულზე)	ტუალეტის ხელსაბანები (ერთ საცხოვრებელ ერთეულზე)	აბაზანა/შხაპი (ერთ საცხოვრებელ ერთეულზე)	სამზარეულოს ნიჟარა (ერთ საცხოვრებელ ერთეულზე)	ავტომატური სარეცხი მანქანის მისაერთებელი

		იპოვნება	იპოვნება	იპოვნება	იპოვნება	იპოვნება	იპოვნება	იპოვნება	იპოვნება	იპოვნება	იპოვნება
-1, 1, 2, 3, სართულები	**1**	1	1	1	1	1	1	1	1	1	1