დაგეგმილი გამწვანება
განმარტებითი ბართი

არსებული გამწვანება: საკადასტრო ნაკვეთზე მდებარეობს რამდენიმე ხე-მცენარე. უმეტესი ნაწილი არის ხილ-ჯენკროვანი ჯიშის ხეები. ნაკვეთის სამხრეთ აღმოსავლეთ მხარეს მდებარეობს მოზრდილი ზომის ჯაკლის ხე, რომელიც რჩება ხელუხლებლად.
დანარჩენი ხილ-ჯენკროვანი ჯიშის ხეების ნაკცვლად დაირგვება ახალი 5 ძირი ხე.
საპროექტო ტერიტორიაზე შენობა განთავსდება ცენტრში, შესაბამისად სამხრეთ და ჩრდილოეთ მხარეებში დარჩება ადგილი გამწვანებისთვის.
სამხრეთ მარეს დაირგვება ორი ძირი არყის და ერთი ძირი იტალური ფიჭვის ხე, ხოლო ჩრდილოეთ მხარეს ორი ძირი იტალური ფიჭვი. ყველა მცენარე შერჩეულია ქ. თბილისიში დასარგავად რეკომენდირებული ხე-მცენარეების სიიდან.
ჯამში გამწვანებულ ადგილს დაეთმობა 150 კვ.მ. ტერიტორია. რაც სრულად ფარავს მოთხოვნილი გასამწვანებელი არეალის პარამეტრებს.

პირობითი აღნიშვნები:

- შენობის განთავსების არეალი
- გამწვანება
- საპროექტო ხე ფოთლოვანი
- საპროექტო ხე წიწვოვანი
- არსებული ხე

დასარგავი ხე-მცენარეების ჯიშები და აღწერა იხილეთ გვ. 4

დასარგავ ხე-მცენარეებზე მოვლა-პატრონობაზე პასუხისმგებელი პირი
შ.პ.ს. "ლაქი ინვესტმენტ" (405307840)
მოვლა-პატრონობის ხანგრძლივობა 5 წელი
გამწვანების პროექტის დასრულების თარიღი: 30,12,2020

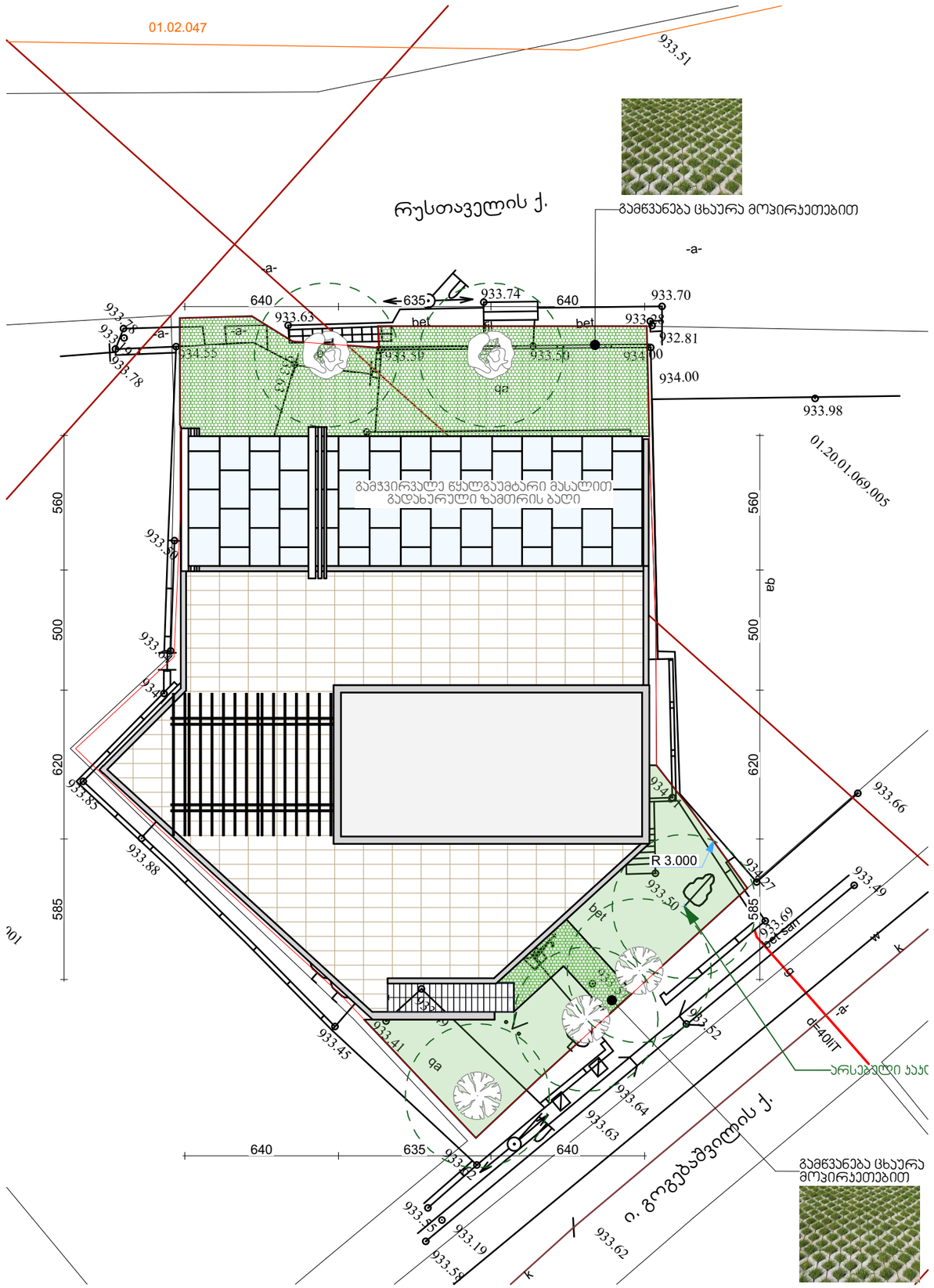

შპს "ფორმა"
404544445

სავაჭრო ობიექტი
ქ.თბილისი, დაბა წყნეთი,
რუსთაველის ქ. №50
სკ 01.20.01.069.012

არქიტექტურული ნაწილი

საპროექტო ჯგუფი
ლ. ქობულია
მ. სამარღანიშვილი
ა. მგალობლიშვილი
ა. სულაბერიძე

გამწვანების სქემა

მასშტაბი
1:200

გვერდი
3

ფორმატი
□□3 (420X297მმ)

არყის ხე მცირე ზომის

რაოდენობა: 2 ერთეული
სიმაღლე: 3.5 მ.
გარშემოწერილობა: 20 სმ.
ხნოვანება: 5-10 წელი



იტალიური ფიჭვი

რაოდენობა: 3 ერთეული
სიმაღლე: 3.5 მ.
გარშემოწერილობა: 20 სმ.
ხნოვანება: 5-10 წელი



რულონური გაზონი

ფართობი 80 კვ.მ



გამწვანება
ცხაურა მოვირაყეთებით



დასარგავ ხე-მცენარეებზე მოვლა-პატრონობაზე პასუხისმგებელი ხდება
შ.პ.ს. "ლაქი ინვესტმენტ" (405307840)
მოვლა-პატრონობის ხანგრძლივობა 5 წელი
გამწვანების პროექტის დასრულების თარიღი: 30,12,2020

4MA architects

შპს "ფორმა"
404544445

საპაჭრო ობიექტი
ქ.თბილისი, დაბა წყნეთი,
რუსთაველის ქ. №50
სკ 01.20.01.069.012

არქიტექტურული ნაწილი

საპროექტო ჯგუფი

ლ. ქობულია
მ. სამარღანიშვილი
ა. მგალობლიშვილი
ა. სულაბერიძე

ხე-მცენარეების ტიპები

მასშტაბი

გვერდი

4

ფორმატი

□□3 (420X297მმ)



4MA architects

შპს "ფორმა"
404544445

საპროექტო ობიექტი
ქ.თბილისი, დაბა წყნეთი,
რუსთაველის ქ. №50
ს/კ 01.20.01.069.012

არქიტექტურული ნაწილი

საპროექტო ჯგუფი

ლ. ქობულია

მ. სამარღანიშვილი

ა. მგალობლიშვილი

ა. სულაბერიძე

გამწვანების მაკეტი

მასშტაბი

გვერდი

5

ფორმატი

□□3 (420X297მმ)



4MA architects

შპს "ფორმა"
404544445

საპაჭრო ობიექტი
ქ.თბილისი, დაბა წყნეთი,
რუსთაველის ქ. №50
ს/კ 01.20.01.069.012

არქიტექტურული ნაწილი

საპროექტო ჯგუფი

ლ. ქობულია

მ. სამარღანიშვილი

ა. მგალობლიშვილი

ა. სულაბერიძე

გამწვანების მაკეტი

მასშტაბი

გვერდი

6

ფორმატი

□□3 (420X297მმ)

მისამართი: ქ.თბილისი. დაბა წყნეთი. შ. რუსთაველის N50
ი. გოგებაშვილის N3 საკ. კოდი. 01.20.01.069.012

პროექტით გათვალისწინებული გასამწვანებელი
მინიმალური ფართობი: დადგინდება გ.ა.პ.-ით

გამწვანების პროექტის შეთანხმების თარიღი:
--. -- . --

გასაშენებელი ნარგავების სახეობები:
დასარგავი ხეების სახეობები შეირჩევა პრიორიტეტული
ხეების სიიდან.

გამწვანების პროექტის დასრულების სავარაუდო თარიღი:
30.12.2020

მწვანე ნარგავების მოვლა-პატრონობაზე
პასუხისმგებელი პირი: შ.პ.ს. "ლაქი ინვესტმენტ" (405307840)

მწვანე ნარგავების მოვლა-პატრონობის ხანგრძლივობა:
5 წელი

პროექტის სურათი

განთავსდება არქიტექტურული

პროექტის შეთანხმების სტადიაზე

