-1 სართულის გეგმა ნიშ. -3.30

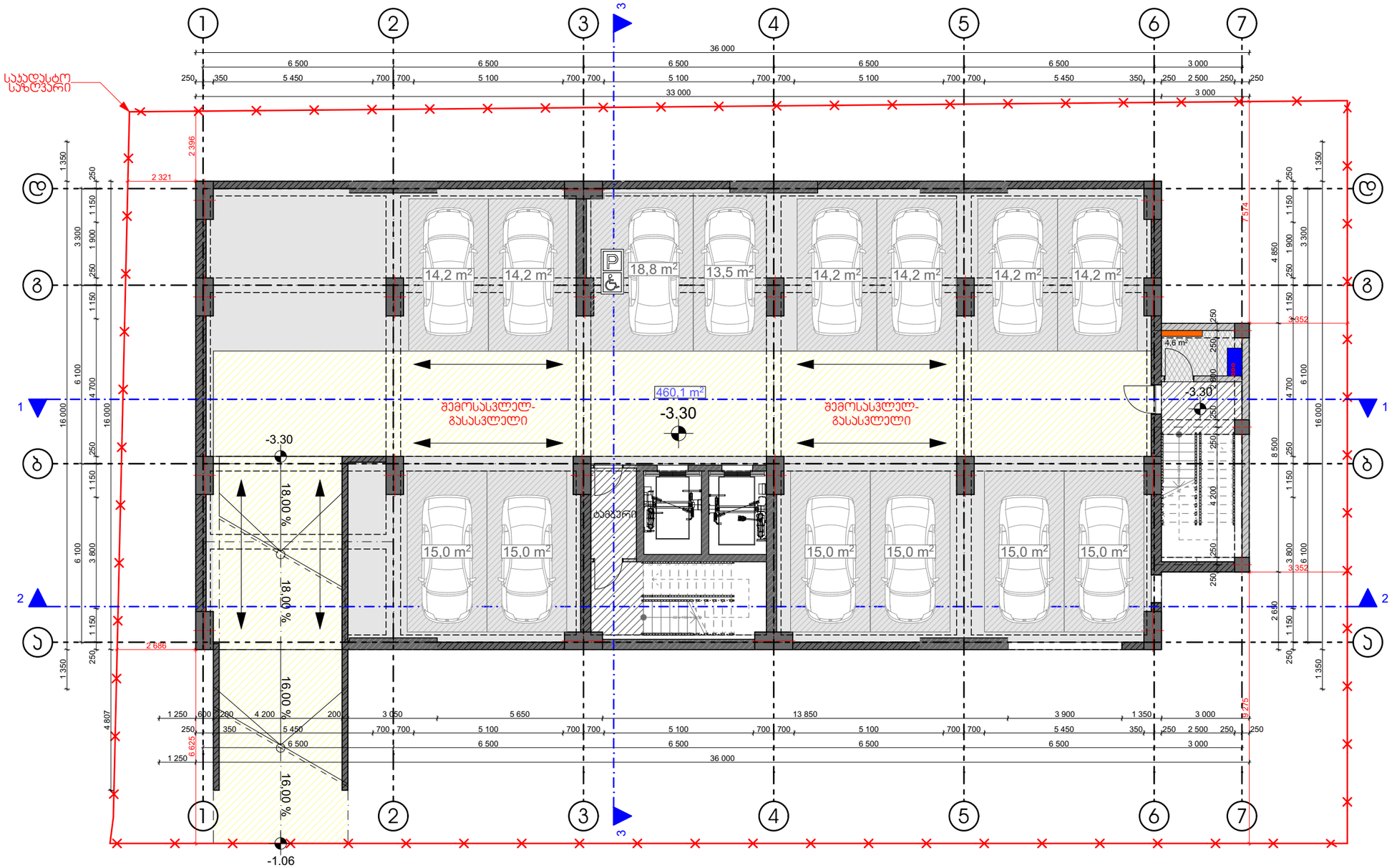

პირობითი ნიშნები:	შენიშვნები:	ექსპლიკაცია
საკადასტრო საზღვარი 0.00 არქიტექტურული ნიშნული 1 1 ჭრილის ხაზი ბუნებრივი ქვის პარკანი ელექტროენერგიის პარკანი ბეტონის ოთახი სახანძრო ფარი წყალმომარაგების პარკანი	1. ნახაზზე ზომები მოცემულია მილიმეტრებში 2. ნახაზის ყველა ცვლილება მშენებლობისას შეთანხმებული უნდა იყოს ავტორთან	

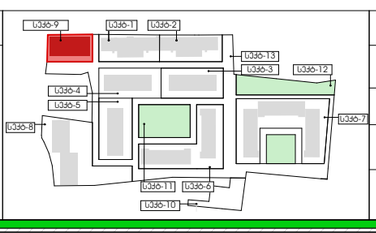

ობიექტის მისამართი და საკადასტრო კოდი	თბილისი 2020 წ
ქ. თბილისი. ჭყონდიდელის ქ. №22 სექტორი 9. ბლოკი 12. ს.კ. 01.12.12.024.216	სტადია: პროექტი; მერკა: A; ფურცელი: 16
დაკვეთა №: ---; ფორმატი: A3; მასშტაბი: 1:150; თარიღი: 29.01.2020	
დამკვეთი: შპს „ოპტიმა“ ს/კ 405 160 819	დირექტორი: ზ. ჯამლაძე; მთ. არქიტექტორი: ზ. ჯამლაძე; დამპროექტებელი: ნ.ისპვილი; შემოწმება: ნ. ალფაიძე
საპროექტო ლოგო: მისამართი: ქ. თბილისი ზაზიშვილის ქ. №8; ს/კ 412706610; ტელ: 595 44 20 20; www.archarea.ge	

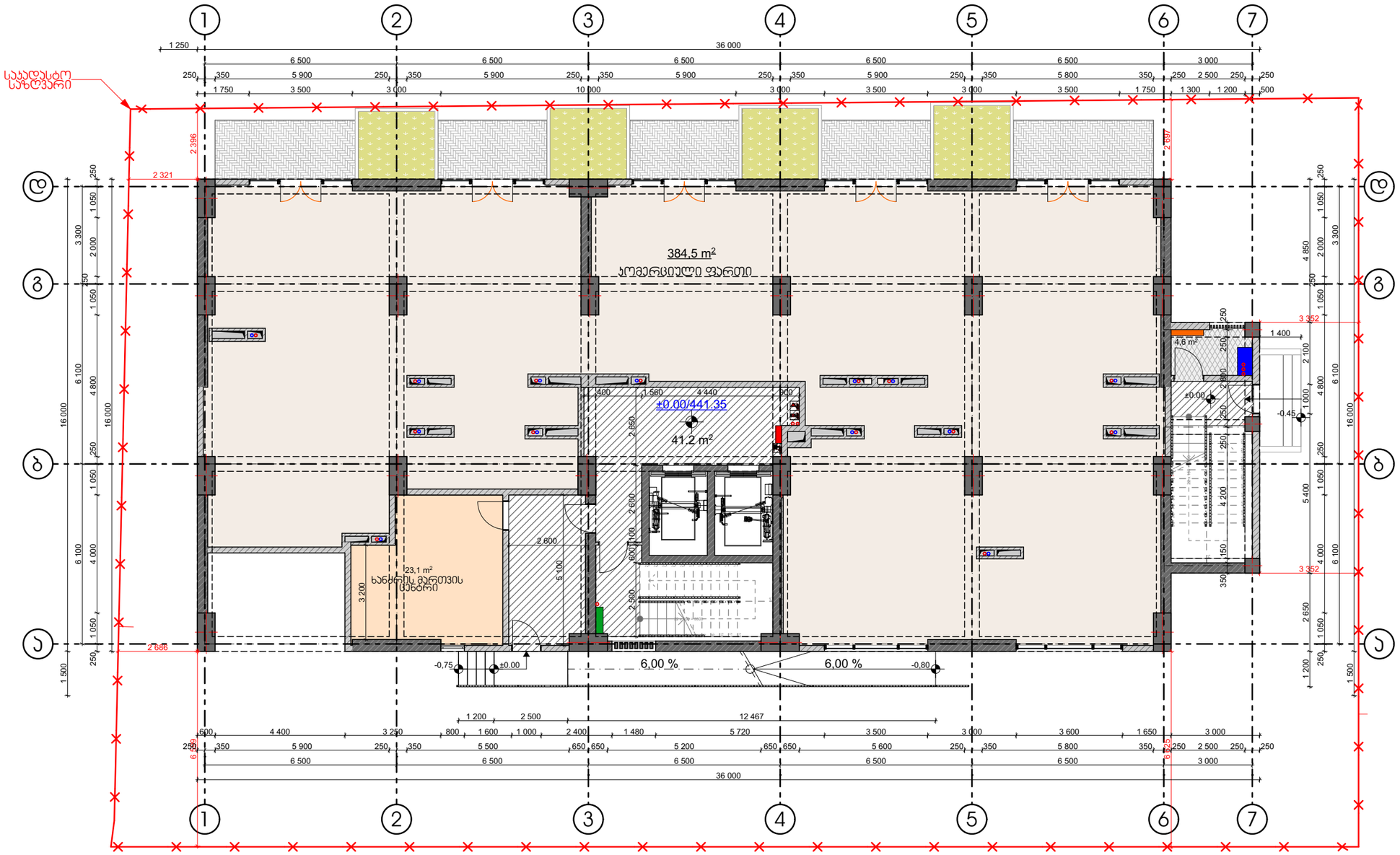

პირობითი ნიშნები:

- საყრდენი საზღვარი
- 0.00 არქიტექტურული ნიშნული
- 1:1 ვრილის ხაზი
- ბუნებრივი ქარის არეალი
- ელექტროენერგიის არეალი
- ბეტონიანი ოთახი
- სახანძრო ფარი
- წყალმომარაგების არეალი

შენიშვნები:

1. ნახაზზე ზომები მოცემულია მილიმეტრებში
2. ნახაზის ყველა ცვლილება მშენებლობისას შეთანხმებული უნდა იყოს ავტორთან

ექსპლიკაცია

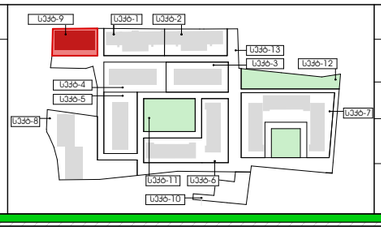

ობიექტის მისამართი და საყრდენის ადგილი

ქ. თბილისი, ჭყონდიდელის ქ. №22 სქატორი 9, ბლოკი 12.
ს.კ. 01.12.12.024.216

დაკვეთა № ---	ფორმატი A3

დამკვეთი

შპს „ოჯახმა“
ს/კ 405 160 819

დირექტორი	ზ. ჯამლაძე	
მთ. არქიტექტორი	ზ. ჯამლაძე	
დამმოწმა	ნ.ღამოღლი	
შემოწმა	ნ. ჯოფშიძე	

თბილისი 2020 წ

სტადია	მარკა	ფურცელი
პროექტი	A	17

მასშტაბი 1:150

თარიღი 29.01.2020

საპროექტო ლოგო | მისამართი

ქ. თბილისი ზაჯარიაძის ქ. №8
ს/კ 412706610
ტელ: 595 44 20 20
www.archarea.ge

II სართულის გეგმა ნიშ. +4.30

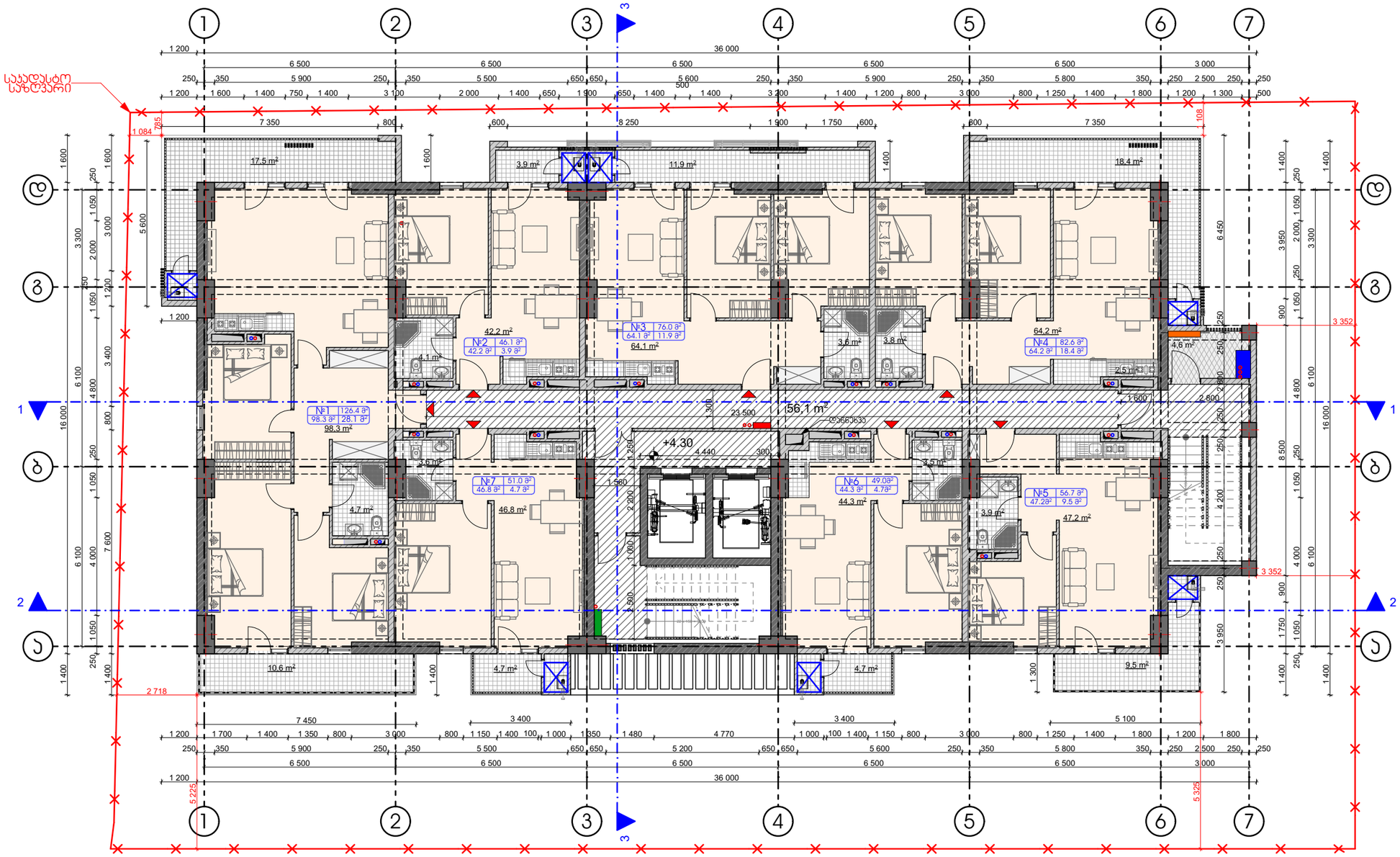

პირობითი ნიშნები:

საყრდენი საზღვარი

0.00 არქიტექტურული ნიშნული

1 1 ჭრილის ხაზი

ბუნებრივი ქირის პარალა

ელექტროენერგიის პარალა

ბეტონის ოთახი

სახანძრო ფარი

წყალმომარაგების პარალა

შენიშვნები:

1. ნახაზზე ზომები მოცემულია მილიმეტრებში
2. ნახაზის ყველა ცვლილება მმენებლობისას შეთანხმებული უნდა იყოს ავტორთან

ექსპლიკაცია

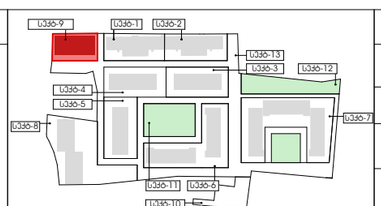

ობიექტის მისამართი და საყრდენი კედელი

ქ. თბილისი. ჭყონდიდელის ქ. №22 სექტორი 9. ბლოკი 12.
ს.კ. 01.12.12.024.216

დაკვეთა № --- ფორმატი A3

დაკვეთა

შპს „ოპტიმა“
ს/კ 405 160 819

თანამდებობა	გვარი	ხელმოწერა
დირექტორი	ზ. ალასაძე	
მთ. არქიტექტორი	ზ. ალასაძე	
დაკვეთა	ნ.იაშვილი	
შეამოწმა	ნ. ალფაიძე	

თბილისი 2020 წ

სტადია	მარკა	ფურცელი
პროექტი	A	18

მასშტაბი 1:150

თარიღი 29.01.2020

საპროექტო ლოგო

მისამართი

ქ. თბილისი ზაქარიაძის ქ. №8
ს/კ 412706610
ტელ: 595 44 20 20
www.archarea.ge

III სართულის გეგმა ნიშ. +7.60

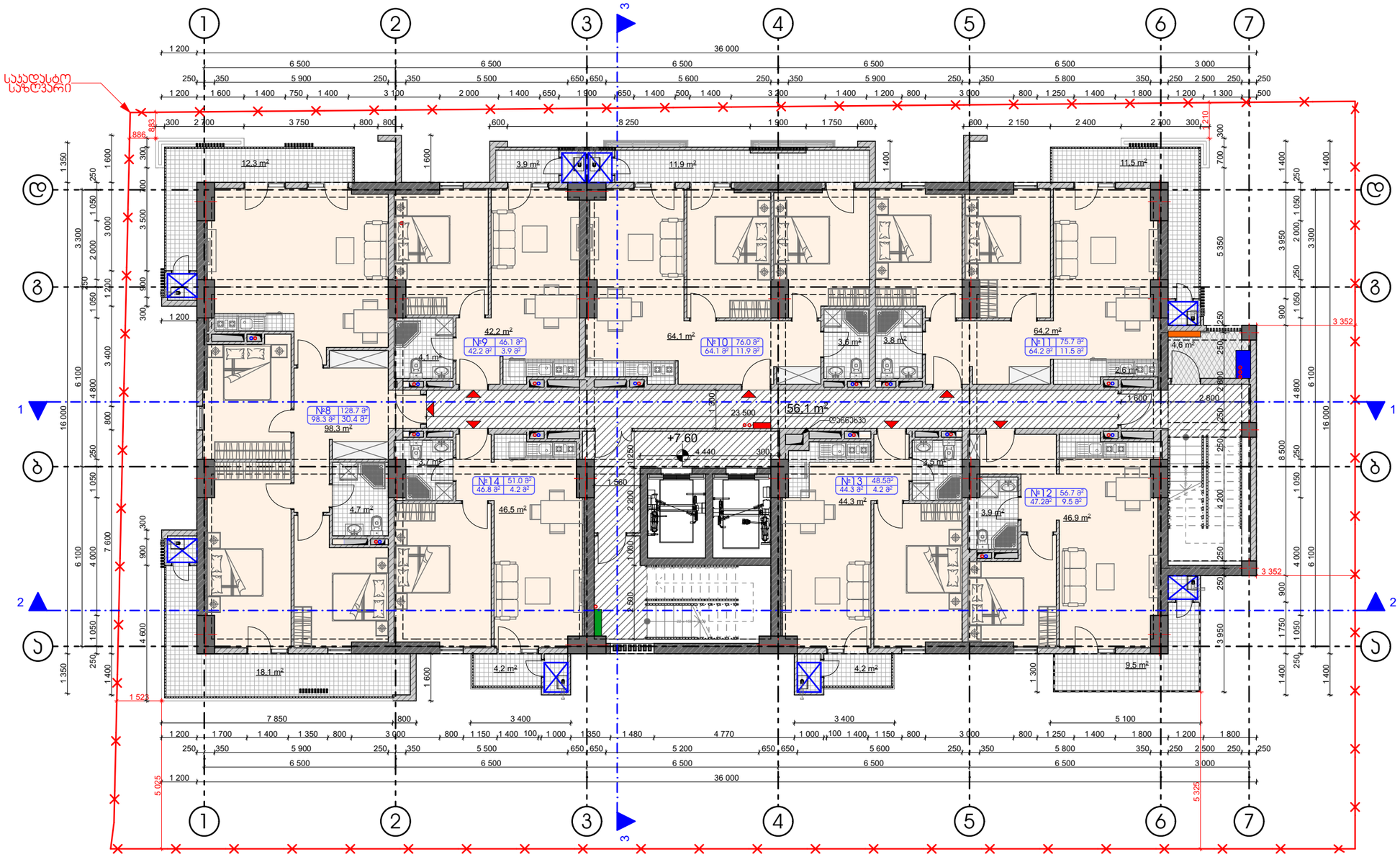

პირობითი ნიშნები:

- საკადასტრო საზღვარი
- 0.00 არქიტექტურული ნიშნული
- 1 1 ჭრილის ხაზი
- ბუნებრივი ქვის პარკადა
- ელექტროენერგიის პარკადა
- ბეტონური ოთახი
- სახანძრო ფარი
- წყალმომარაგების პარკადა

შენიშვნები:

1. ნახაზზე ზომები მოცემულია მილიმეტრებში
2. ნახაზის ყველა ცვლილება მშენებლობისას შეთანხმებული უნდა იყოს ავტორთან

ექსპლიკაცია

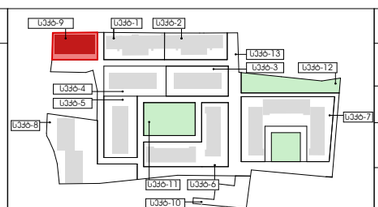

ობიექტის მისამართი და საკადასტრო კოდი

ქ. თბილისი. ჭყონდიდელის ქ. №22 სექტორი 9. ბლოკი 12. ს.კ. 01.12.12.024.216

თბილისი 2020 წ

სტადია	მარკა	ფურცელი
პროექტი	A	19

დაკვეთა № --- ფორმატი A3

მასშტაბი 1:150

თარიღი 29.01.2020

დამკვეთი: შპს „ოჯიმე“ ს/კ 405 160 819

ხელმძღვანელი		
თანამდებობა	გვარი	ხელმოწერა
დირექტორი	ზ. ამბლაძე	
მთ. არქიტექტორი	ზ. ამბლაძე	
დაკვეთა	ნ.ილვილი	
შემოწმა	ნ. ალფაიძე	

საპროექტო ლოგო | მისამართი

ქ. თბილისი ზაქარიაძის ქ. №8
ს/კ 412706610
ტელ: 595 44 20 20
www.archarea.ge

IV სართულის გეგმა ნიშ. +10.90

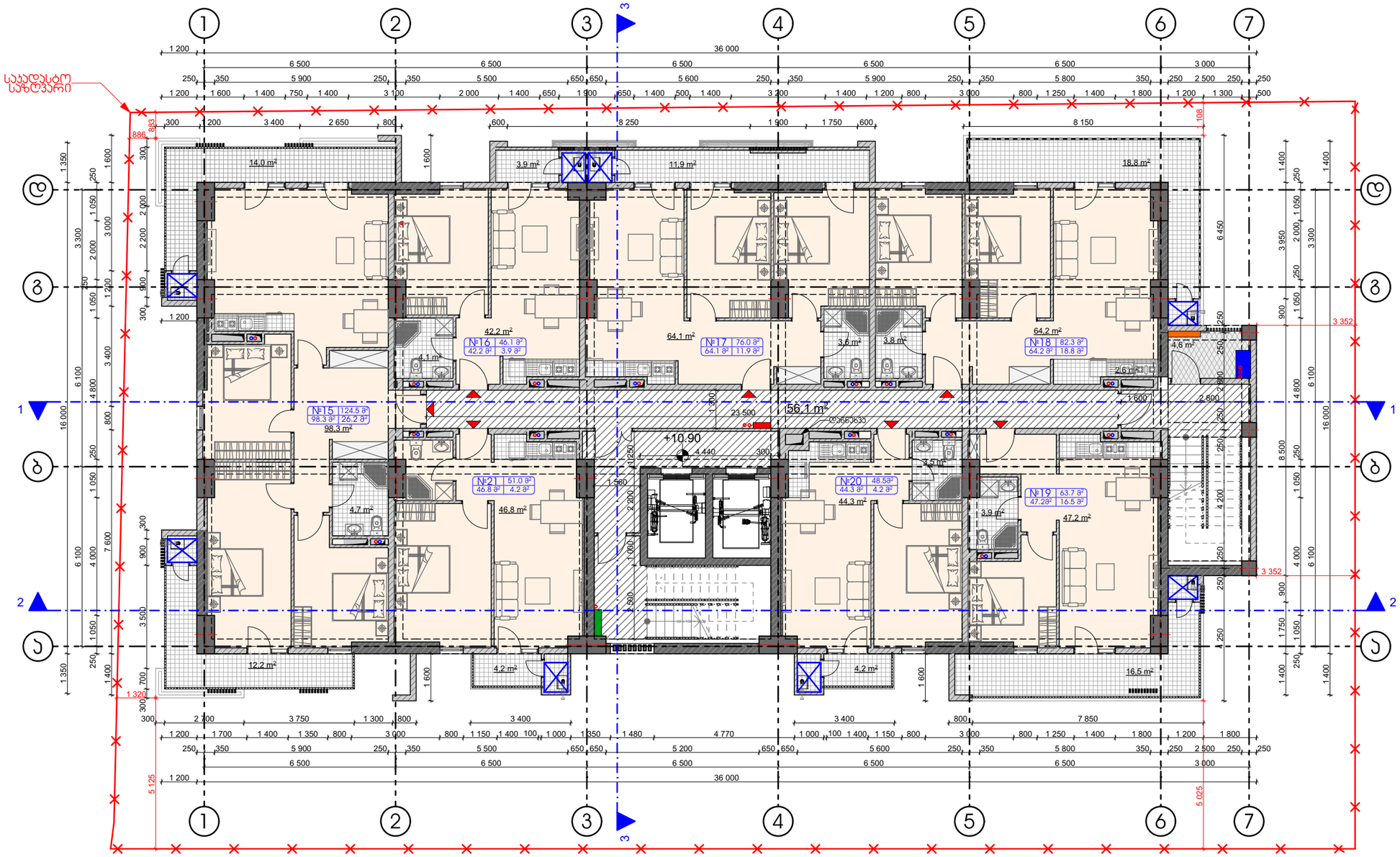

პირობითი ნიშნები:

საკადასტრო საზღვარი

0.00 არქიტექტურული ნიშნული

ჭრილის ხაზი

ბუნებრივი ქვის პარკადა

ელექტროენერგიის პარკადა

ტექნიკური ოთახი

სახანძრო ფარი

წყალმომარაგების პარკადა

შენიშვნები:

1. ნახაზზე ზომები მოცემულია მილიმეტრებში
2. ნახაზის ყველა ცვლილება მშენებლობისას შეთანხმებული უნდა იყოს ავტორთან

ექსპლიკაცია

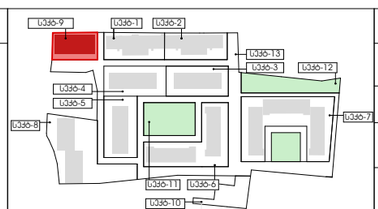

ობიექტის მისამართი და საკადასტრო კოდი

ქ. თბილისი, ჭყონდიდელის ქ. №22 სექტორი 9, ბლოკი 12.

ს.კ. 01.12.12.024.216

თბილისი 2020 წ

დაკვეთა № ---	ფორმატი A3	თანამდებობა	გვარი	ხელმოწერა
დამკვეთი		დირექტორი	ზ. ჯამლაძე	
		მთ. არქიტექტორი	ზ. ჯამლაძე	
შპს „ოჯიმე“ ს/კ 405 160 819		დამკვეთი	ნ.ნიკვილი	
		შემოწმა	ნ. ალფაიძე	

სტადია	მარკა / ფურცელი
პროექტი	A / 20
მასშტაბი 1:150	თარიღი 29.01.2020

საპროექტო ლოგო | მისამართი

ქ. თბილისი ზაქარიაძის ქ. №8
ს/კ 412706610
ტელ: 595 44 20 20
www.archarea.ge

V სართულის გეგმა ნიშ. +14.20

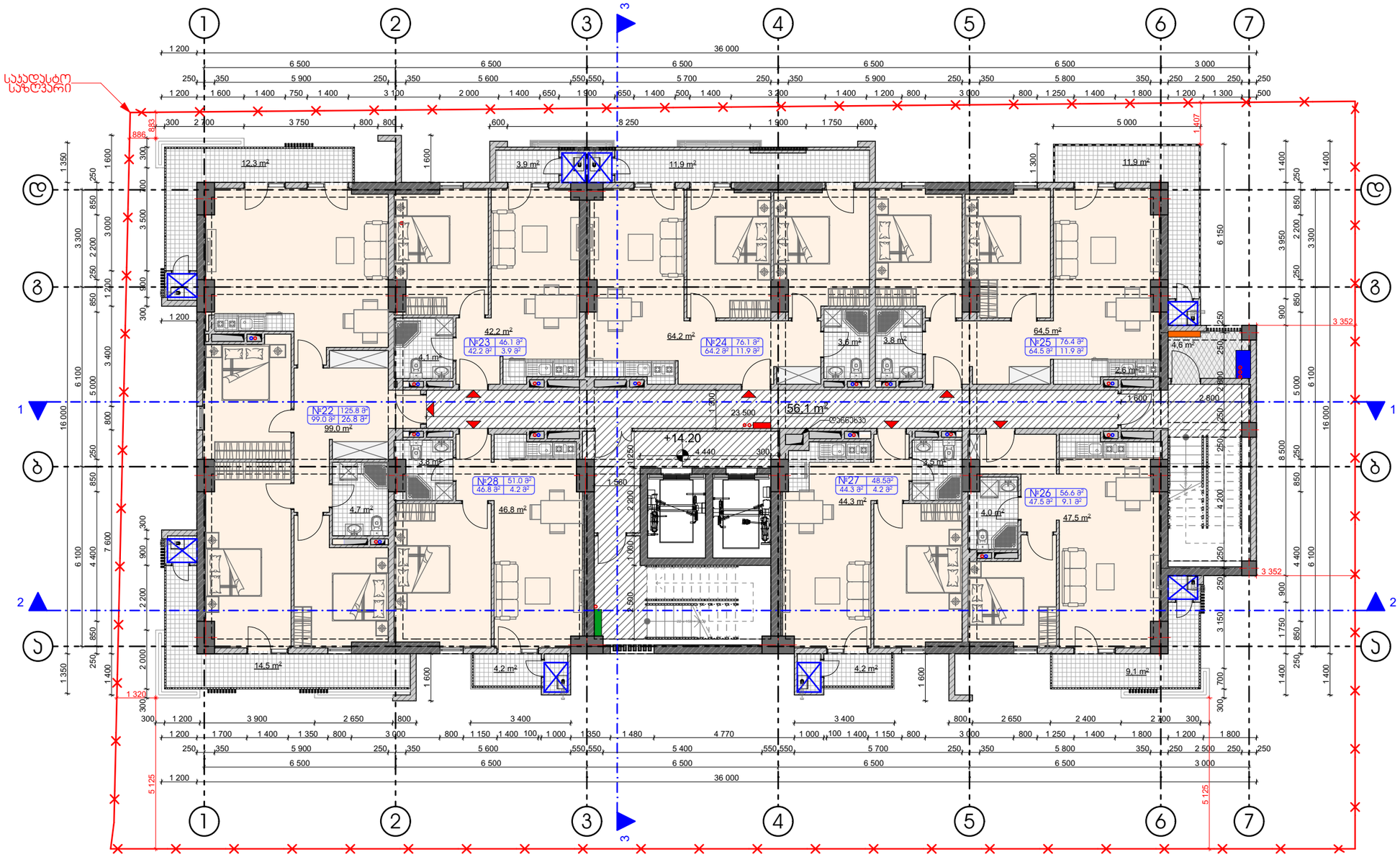

პირობითი ნიშნები:	შენიშვნები:	ექსპლიკაცია
საკადასტრო საზღვარი 0.00 არქიტექტურული ნიშნული 1 1 ჭრილის ხაზი ბანებრივი პირის პარალა ელექტროენერგიის პარალა ბეტონური ოთახი სახანძრო ფარი წყალმომარაგების პარალა	1. ნახაზზე ზომები მოცემულია მილიმეტრებში 2. ნახაზის ყველა ცვლილება მმენებლობისას შეთანხმებული უნდა იყოს ავტორთან	



ობიექტის მისამართი და საკადასტრო კოდი				თბილისი 2020 წ
ქ. თბილისი. ჭყონდიდელის ქ. №22 სექტორი 9. ბლოკი 12. ს.კ. 01.12.12.024.216				სტადია: A; მარკა: ; ფურცელი: 21
დაკვეთა № ---	ფორმატი A3	თანამდებობა	გვარი	ხელმოწერა
დამკვეთი		დირექტორი	ზ. ჯამლაძე	
		მთ. არქიტექტორი	ზ. ჯამლაძე	
შპს „ოპტიმა“ ს/კ 405 160 819		დაკვეთა	ნ.ივანიძე	
		შეთანხმება	ნ. ალფაიძე	

მასშტაბი 1:150; თარიღი 29.01.2020

საპროექტო ლოგო: მისამართი

ქ. თბილისი ზაკარიაძის ქ. №8
ს/კ 412706610
ტელ: 595 44 20 20
www.archarea.ge

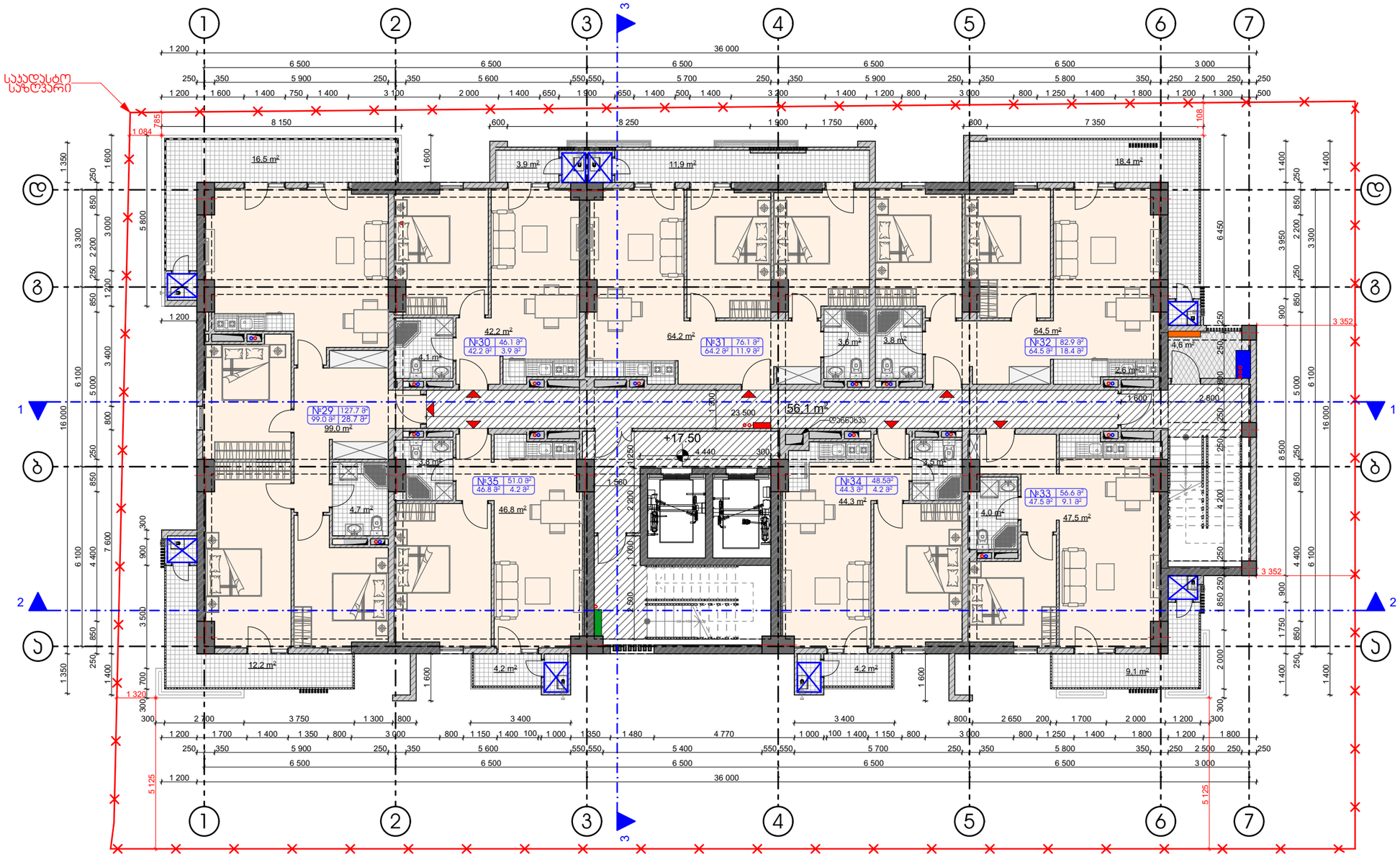

პირობითი ნიშნები:

საკადასტრო საზღვარი
0.00 არქიტექტურული ნიშნული
1 1 ჭრილის ხაზი
ბანებრივი პირის პარალა
ელექტროენერგიის პარალა
ბეტონური ოთახი
სახანძრო ფარი
წყალმომარაგების პარალა

შენიშვნები:

1. ნახაზზე ზომები მოცემულია მილიმეტრებში
2. ნახაზის ყველა ცვლილება მშენებლობისას შეთანხმებული უნდა იყოს ავტორთან

ექსპლიკაცია

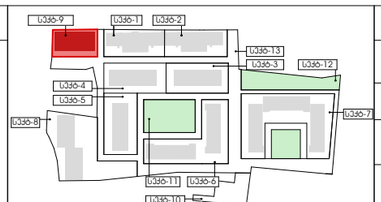

ობიექტის მისამართი და საკადასტრო კოდი

ქ. თბილისი, ჭყონდიდელის ქ. №22 სექტორი 9, ბლოკი 12.
ს.კ. 01.12.12.024.216

დაკვეთა № ---	ფორმატი A3	თანამდებობა	გვარი	ხელმოწერა
დამკვეთი		დირექტორი	ზ. ჯამლაძე	
		მთ. არქიტექტორი	ზ. ჯამლაძე	
შპს „ოპტიმა“ ს/კ 405 160 819		დაკმაყოფილი	ნ.იაშვილი	
		შემოწმება	ნ. ალფაიძე	

თბილისი 2020 წ

სტადია	მარკა	ფურცელი
პროექტი	A	22

მასშტაბი 1:150
თარიღი 29.01.2020
საკრებულოს ლოგო
მისამართი

ქ. თბილისი ზაქარიაძის ქ. №8
ს/კ 412706610
ტელ: 595 44 20 20
www.archarea.ge

VII სართულის გეგმა ნიშ. +20.80

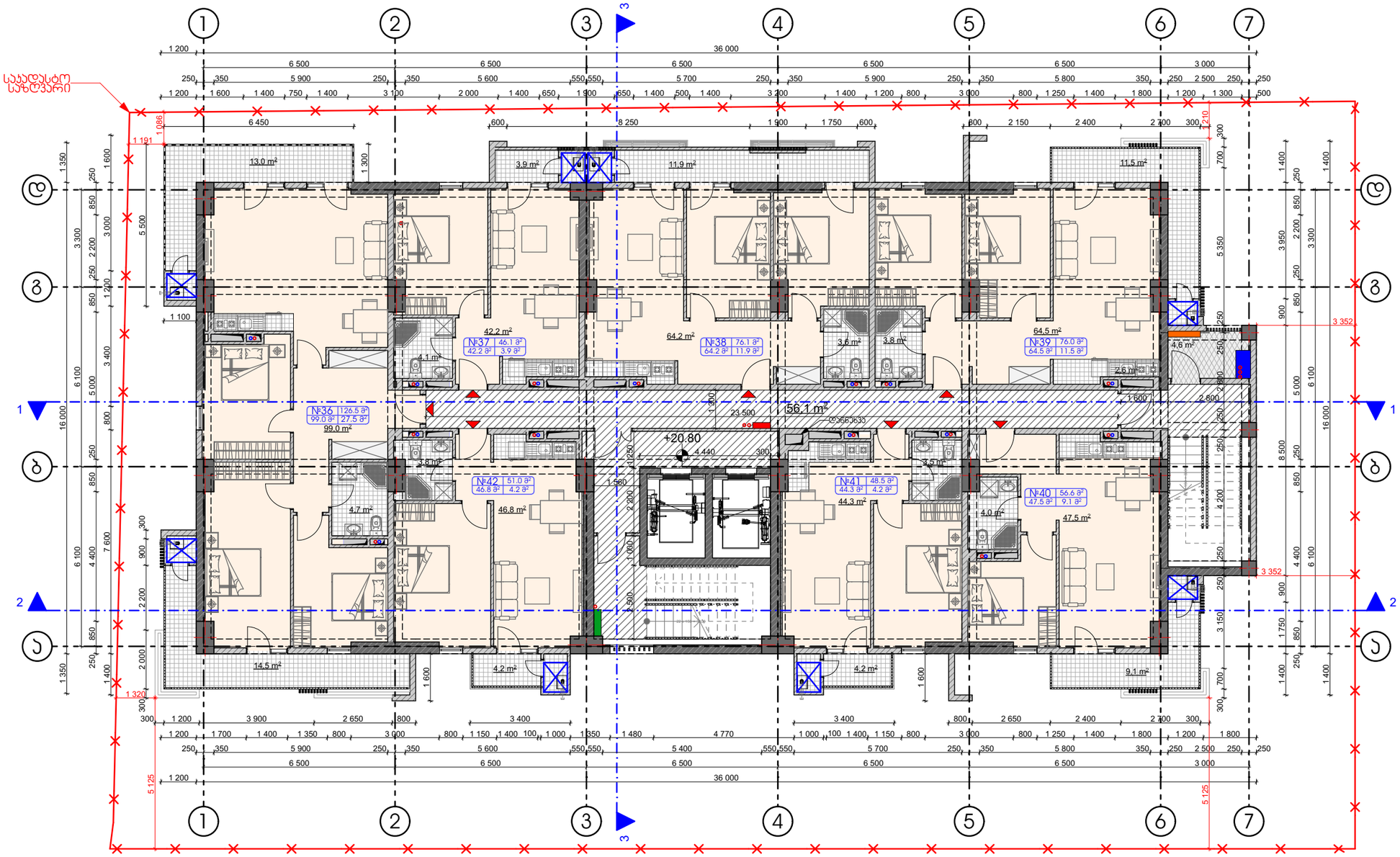

პირობითი ნიშნები:

საკადასტრო საზღვარი

0.00 არქიტექტურული ნიშნული

1 1 ჭრილის ხაზი

ბანებარივი პირის პარალა

ელექტროენერგიის პარალა

ბეტონიური ოთახი

სახანძრო ფარი

წყალმომარაგების პარალა

შენიშვნები:

1. ნახაზზე ზომები მოცემულია მილიმეტრებში
2. ნახაზის ყველა ცვლილება მმენებლობისას შეთანხმებული უნდა იყოს ავტორთან

ექსპლიკაცია

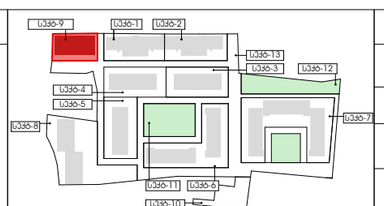

ობიექტის მისამართი და საკადასტრო კოდი

ქ. თბილისი. ჭყონდიდელის ქ. №22 სექტორი 9. ბლოკი 12.
ს.კ. 01.12.12.024.216

დაკვეთა № ---	ფორმატი A3	თანამდებობა	გვარი	ხელმოწერა
დამკვეთი		დირექტორი	ზ. ჯამლაძე	
		მთ. არქიტექტორი	ზ. ჯამლაძე	
შპს „ოპტიმა“ ს/კ 405 160 819		დაამოწმა	ნ.ივანიძი	
		შეადგინა	ნ. ალფაიძე	

თბილისი 2020 წ

სტადია	მარკა	ფურცელი
პროექტი	A	23

მასშტაბი 1:150

თარიღი 29.01.2020

საპროექტო ლოგო

მისამართი

ქ. თბილისი ზაქარიაძის ქ. №8
ს/კ 412706610
ტელ: 595 44 20 20
www.archarea.ge

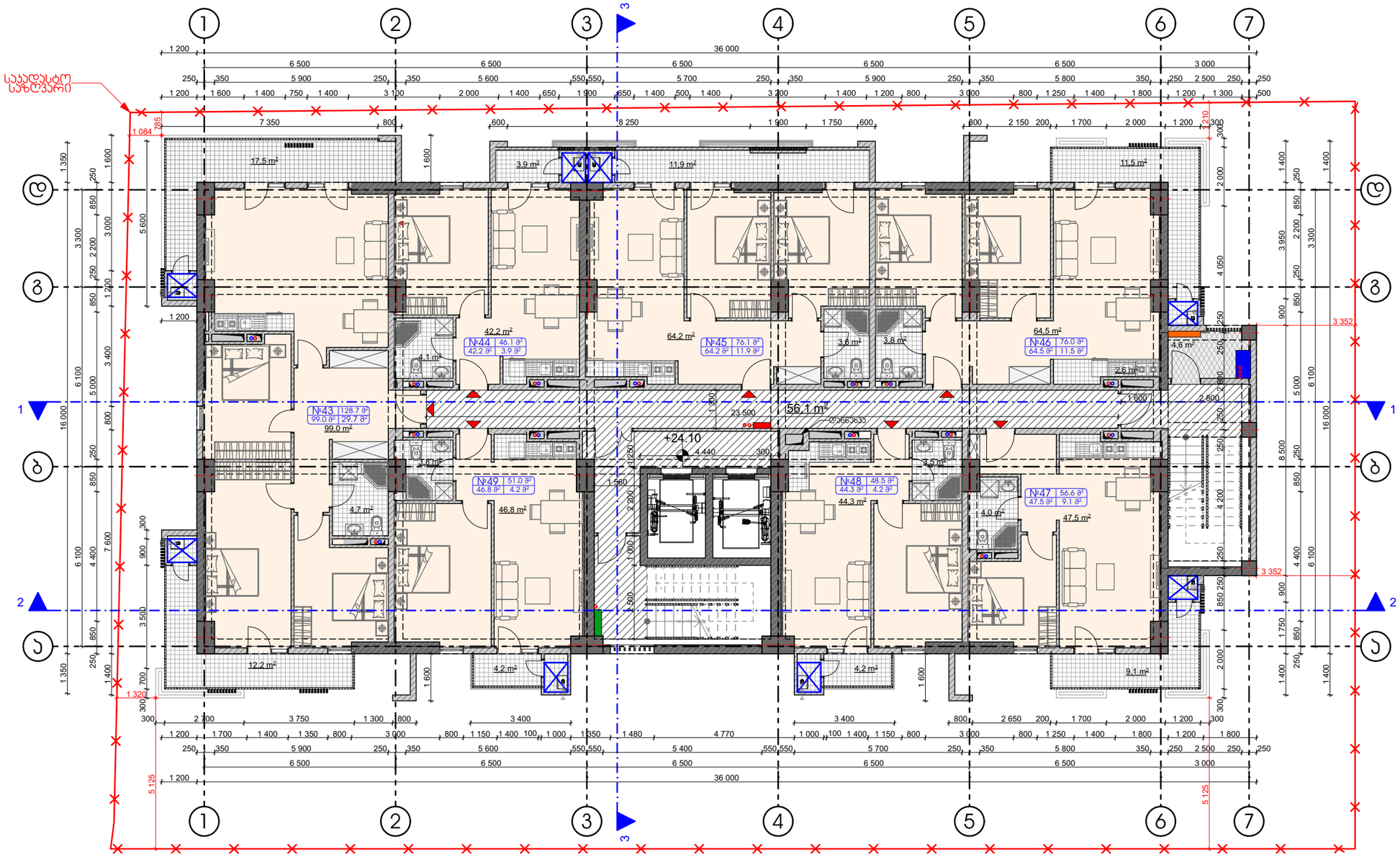

პირობითი ნიშნები:

საკადასტრო საზღვარი
0.00 არქიტექტურული ნიშნული
1 1 ჭრილის ხაზი
ბანებრივი ირიბის პარალა
ელექტროენერგიის პარალა
ბეტონური ოთახი
სახანძრო ფარი
წყალმომარაგების პარალა

შენიშვნები:

1. ნახაზზე ზომები მოცემულია მილიმეტრებში
2. ნახაზის ყველა ცვლილება მმენებლობისას შეთანხმებული უნდა იყოს ავტორთან

ექსპლიკაცია

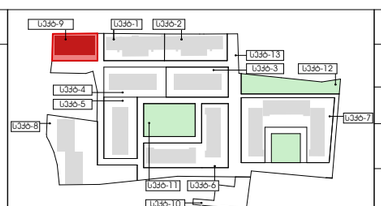

ობიექტის მისამართი და საკადასტრო კოდი

ქ. თბილისი. ჭყონდიდელის ქ. №22 სექტორი 9. ბლოკი 12.
ს.კ. 01.12.12.024.216

დაკვეთა № ---	ფორმატი A3	თანამდებობა	გვარი	ხელმოწერა
დამკვეთი		დირექტორი	ზ. ჯამლაძე	
		მთ. არქიტექტორი	ზ. ჯამლაძე	
შპს „ოპტიმა“ ს/კ 405 160 819		დაამოწმა	ნ.ივანიძე	
		შეადგინა	ნ. ალფაიძე	

თბილისი 2020 წ

სტადია	მარკა	ფურცელი
პროექტი	A	24

მასშტაბი 1:150
თარიღი 29.01.2020
საპროექტო ლოგო: მისამართი

ქ. თბილისი ზაქარიაძის ქ. №8
ს/კ 412706610
ტელ: 595 44 20 20
www.archarea.ge

IX სართულის გეგმა ნიშ. +27.40

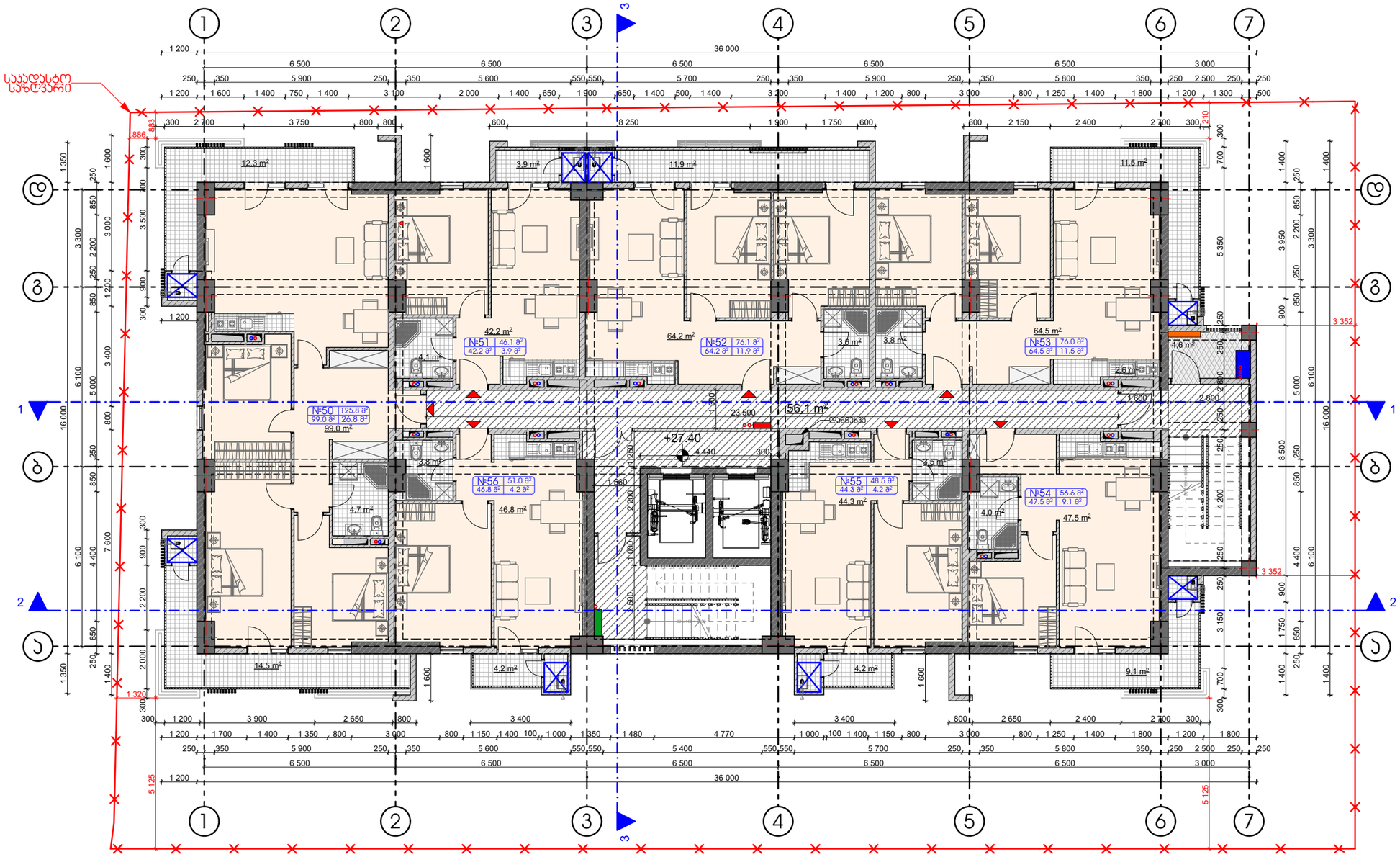

პირობითი ნიშნები:

საკადასტრო საზღვარი

0.00 არქიტექტურული ნიშნული

1 1 ჭრილის ხაზი

ბუნებრივი ქვის პარკადა

ელექტროენერგიის პარკადა

ბეტონური ოთახი

სახანძრო ფარი

წყალმომარაგების პარკადა

შენიშვნები:

1. ნახაზზე ზომები მოცემულია მილიმეტრებში
2. ნახაზის ყველა ცვლილება მშენებლობისას შეთანხმებული უნდა იყოს ავტორთან

ექსპლიკაცია

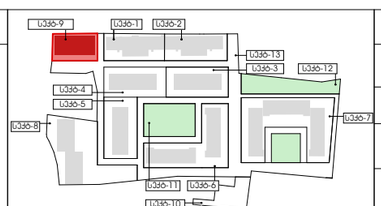

ობიექტის მისამართი და საკადასტრო კოდი

ქ. თბილისი. ჭყონდიდელის ქ. №22 სექტორი 9. ბლოკი 12.

ს.კ. 01.12.12.024.216

დაკვეთა № ---	ფორმატი A3	თანამდებობა	გვარი	ხელმოწერა
დამკვეთი		დირექტორი	ზ. ჯამლაძე	
		მთ. არქიტექტორი	ზ. ჯამლაძე	
შპს „ოპტიმა“ ს/კ 405 160 819		დაამუშავა	ნ.ივანიძე	
		შეამოწმა	ნ. ალფაიძე	

თბილისი 2020 წ

სტადია	მარკა	ფურცელი
პროექტი	A	25

მასშტაბი 1:150

თარიღი 29.01.2020

საპროექტო ლოგო

მისამართი

ქ. თბილისი ზაქარიაძის ქ. №8
ს/კ 412706610
ტელ: 595 44 20 20
www.archarea.ge

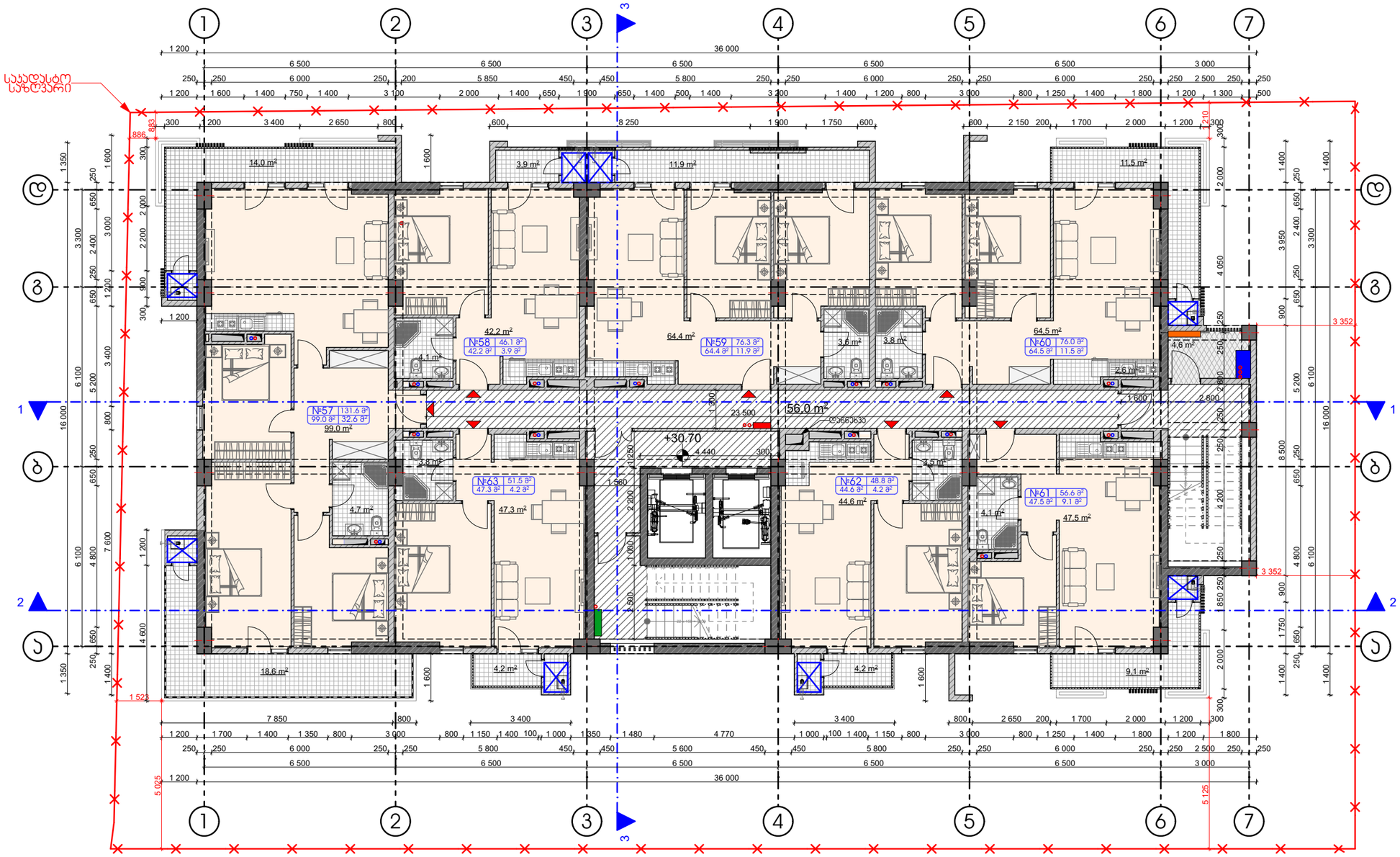

პირობითი ნიშნები:

საკადასტრო საზღვარი

0.00 არქიტექტურული ნიშნული

1 1 ჭრილის ხაზი

ბანებარივი ირის პარალა

ელექტროენერგიის პარალა

ბეტონური ოთახი

სახანძრო ფარი

წყალმომარაგების პარალა

შენიშვნები:

1. ნახაზზე ზომები მოცემულია მილიმეტრებში

2. ნახაზის ყველა ცვლილება მმენებლობისას შეთანხმებული უნდა იყოს ავტორთან

ექსპლიკაცია

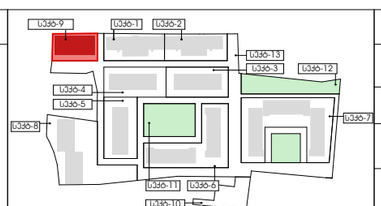

ობიექტის მისამართი და საკადასტრო კოდი

ქ. თბილისი. ჭყონდიდელის ქ. №22 სექტორი 9. ბლოკი 12.

ს.კ. 01.12.12.024.216

დაკვეთა № ---	ფორმატი A3	თანამდებობა	გვარი	ხელმოწერა
დამკვეთი		დირექტორი	ზ. ჯამლაძე	
		მთ. არქიტექტორი	ზ. ჯამლაძე	
შპს „ოპტიმა“ ს/კ 405 160 819		დაამოწმა	ნ.იმედაძე	
		შეასრულა	ნ. ალფაიძე	

თბილისი 2020 წ

სტადია	მარკა	ფურცელი
პროექტი	A	26

მასშტაბი 1:150

თარიღი 29.01.2020

საპროექტო ლოგო

მისამართი

ქ. თბილისი ზაქარიაძის ქ. №8
ს/კ 412706610
ტელ: 595 44 20 20
www.archarea.ge

XI სართულის გეგმა ნიშ. +34.00

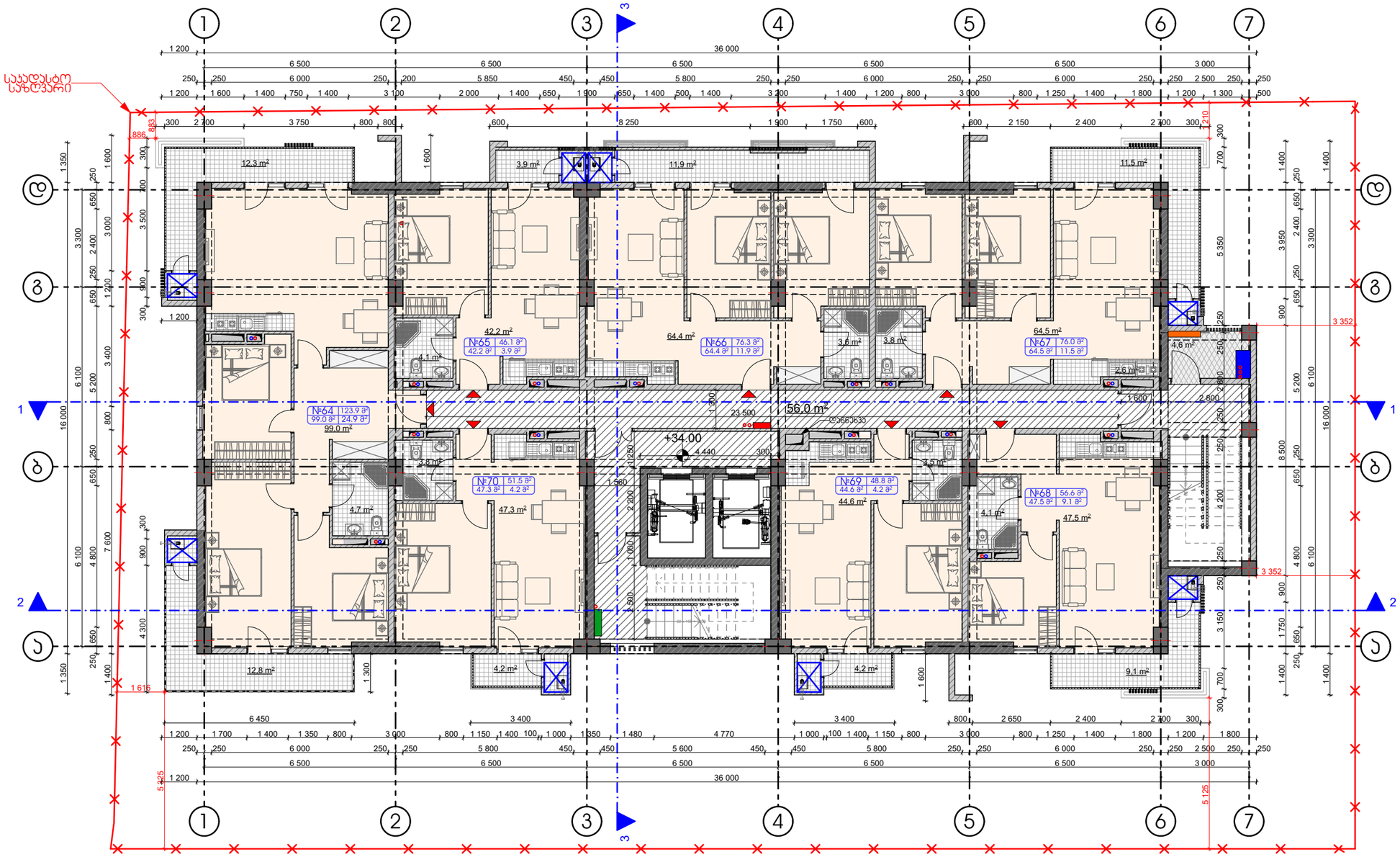

პირობითი ნიშნები:

- საკადასტრო საზღვარი
- 0.00 არქიტექტურული ნიშნული
- 1 1 ჭრილის ხაზი
- ბუნებრივი ქვის პარკადა
- ელექტროენერგიის პარკადა
- ბეტონური ოთახი
- სახანძრო ფარი
- წყალმომარაგების პარკადა

შენიშვნები:

1. ნახაზზე ზომები მოცემულია მილიმეტრებში
2. ნახაზის ყველა ცვლილება მშენებლობისას შეთანხმებული უნდა იყოს ავტორთან

ექსპლიკაცია

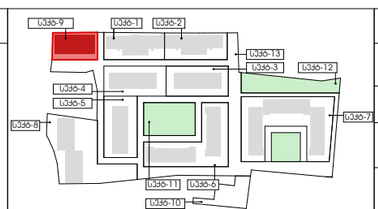

ობიექტის მისამართი და საკადასტრო კოდი

ქ. თბილისი, ჭყონდიდელის ქ. №22 სექტორი 9, ბლოკი 12.
ს.კ. 01.12.12.024.216

თბილისი 2020 წ

დაკვეთა № ---	ფორმატი A3	თანამდებობა	გვარი	ხელმოწერა
		ტიპარქიტექტორი	ზ. ასპლაძე	
დამკვეთი		მთ. არქიტექტორი	ზ. ასპლაძე	
შპს „ოჯიმე“ ს/კ 405 160 819		დამკვეთი	ნ.ისპვილი	
		პასუხისმგებელი	ნ. ალფაიძე	

სტადია	მარკა	ფურცელი
პროექტი	A	27
მასშტაბი 1:150	თარიღი 29.01.2020	

საპროექტო ლოგო: მისამართი

ქ. თბილისი ზაქარიაძის ქ. №8
ს/კ 412706610
ტელ: 595 44 20 20
www.archarea.ge

XII სართულის გეგმა ნიშ. +37.30

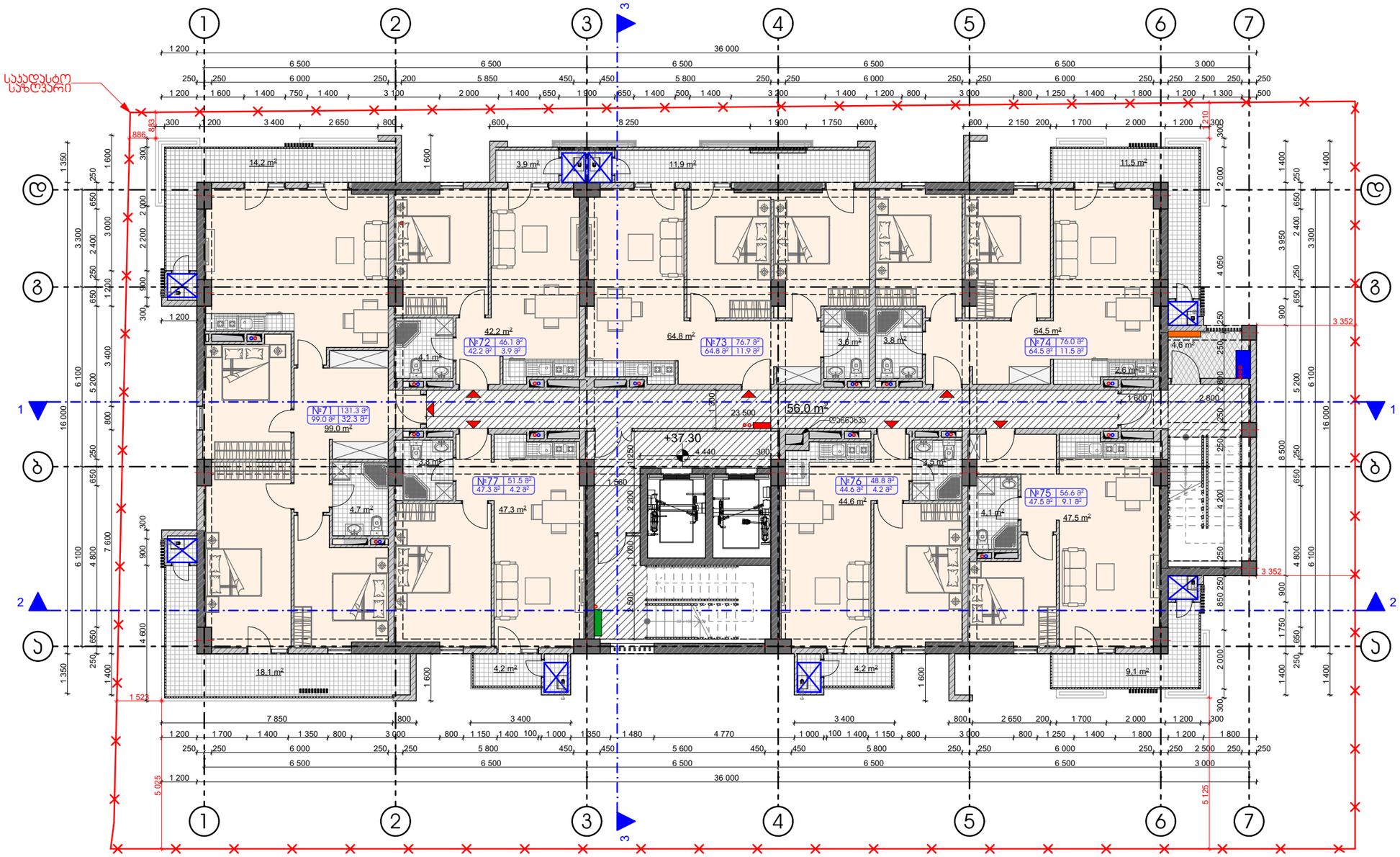

პირობითი ნიშნები:

საკადასტრო საზღვარი

0.00 არქიტექტურული ნიშნული

1 1 ჭრილის ხაზი

ბუნებრივი ქვის პარკადა

ელექტროენერგიის პარკადა

ტექნიკური ოთახი

სახანძრო ფარი

წყალმომარაგების პარკადა

შენიშვნები:

1. ნახაზზე ზომები მოცემულია მილიმეტრებში
2. ნახაზის ყველა ცვლილება მშენებლობისას შეთანხმებული უნდა იყოს ავტორთან

ექსპლიკაცია

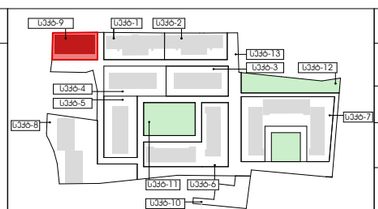

ობიექტის მისამართი და საკადასტრო კოდი

ქ. თბილისი. ჭყონდიდელის ქ. №22 სექტორი 9. ბლოკი 12. ს.კ. 01.12.12.024.216

დავალება № --- ფორმატი A3

დამკვეთი: შპს „ოპტიმა“ ს/კ 405 160 819

თანამდებობა	გვარი	ხელმოწერა
დირექტორი	ზ. ასპლაძე	
მთ. არქიტექტორი	ზ. ასპლაძე	
დამკვეთი	ნ.ისპვილი	
შემოწმა	ნ. ალფაიძე	

თბილისი 2020 წ

სტადია	მარკა	ფურცელი
პროექტი	A	28

მასშტაბი 1:150

თარიღი 29.01.2020

საპროექტო ლოგო | მისამართი

ქ. თბილისი ზაქარიაძის ქ. №8

ს/კ 412706610

ტელ: 595 44 20 20

www.archarea.ge

XIII სართულის გეგმა ნიშ. +40.60

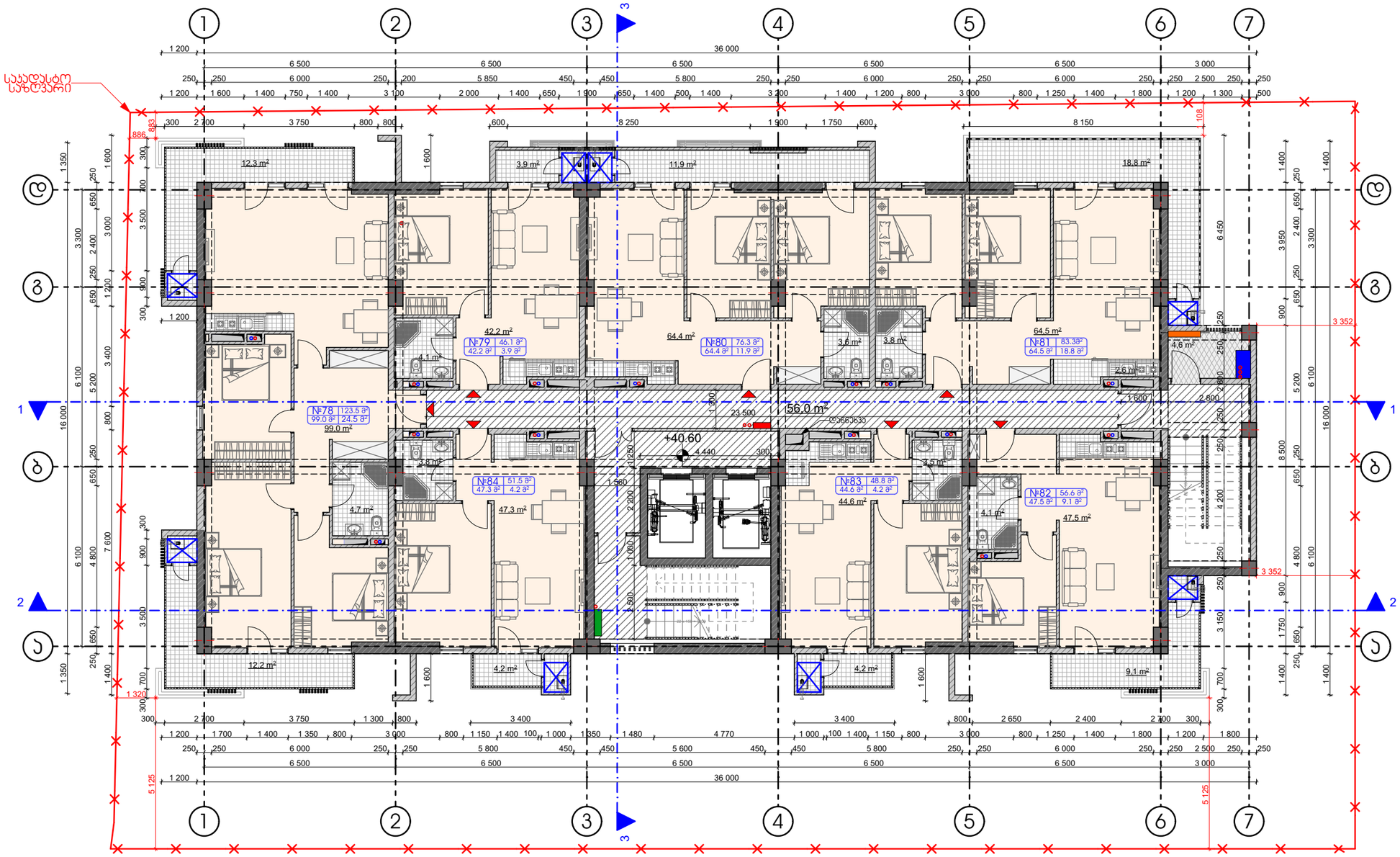

პირობითი ნიშნები:

საკადასტრო საზღვარი

0.00 არქიტექტურული ნიშნული

1 1 ჭრილის ხაზი

ბუნებრივი ქვის პარადა

ელექტროენერგიის პარადა

ბეტონური ოთახი

სახანძრო ფარი

წყალმომარაგების პარადა

შენიშვნები:

1. ნახაზზე ზომები მოცემულია მილიმეტრებში
2. ნახაზის ყველა ცვლილება მშენებლობისას შეთანხმებული უნდა იყოს ავტორთან

ექსპლიკაცია

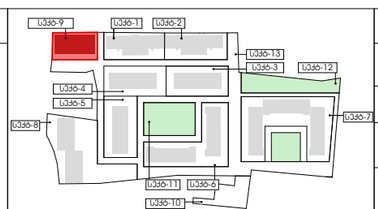

ობიექტის მისამართი და საკადასტრო კოდი				თბილისი 2020 წ
ქ. თბილისი, ჭყონდიდელის ქ. №22 სექტორი 9. ბლოკი 12. ს.კ. 01.12.12.024.216				სტადია: პროექტი; მარკა: A; ფურცელი: 29
დასვეთი № ---	ფორმატი A3	თანამდებობა	გვარი	ხელმოწერა
დამკვეთი		დირექტორი	ზ. ჯამლაძე	
		მთ. არქიტექტორი	ზ. ჯამლაძე	
შპს „ოჯიმე“ ს/კ 405 160 819		დამკვეთი	ნ.ნიკვილი	
		შემოწმა	ნ. ალფაიძე	
მასშტაბი 1:150		თარიღი 29.01.2020		
საპროექტო ლოგო		მისამართი: ქ. თბილისი ზაქარიაძის ქ. №8		
		ს/კ 412706610		
		ტელ: 595 44 20 20		
		www.archarea.ge		

XIV სართულის გეგმა ნიშ. +43.90

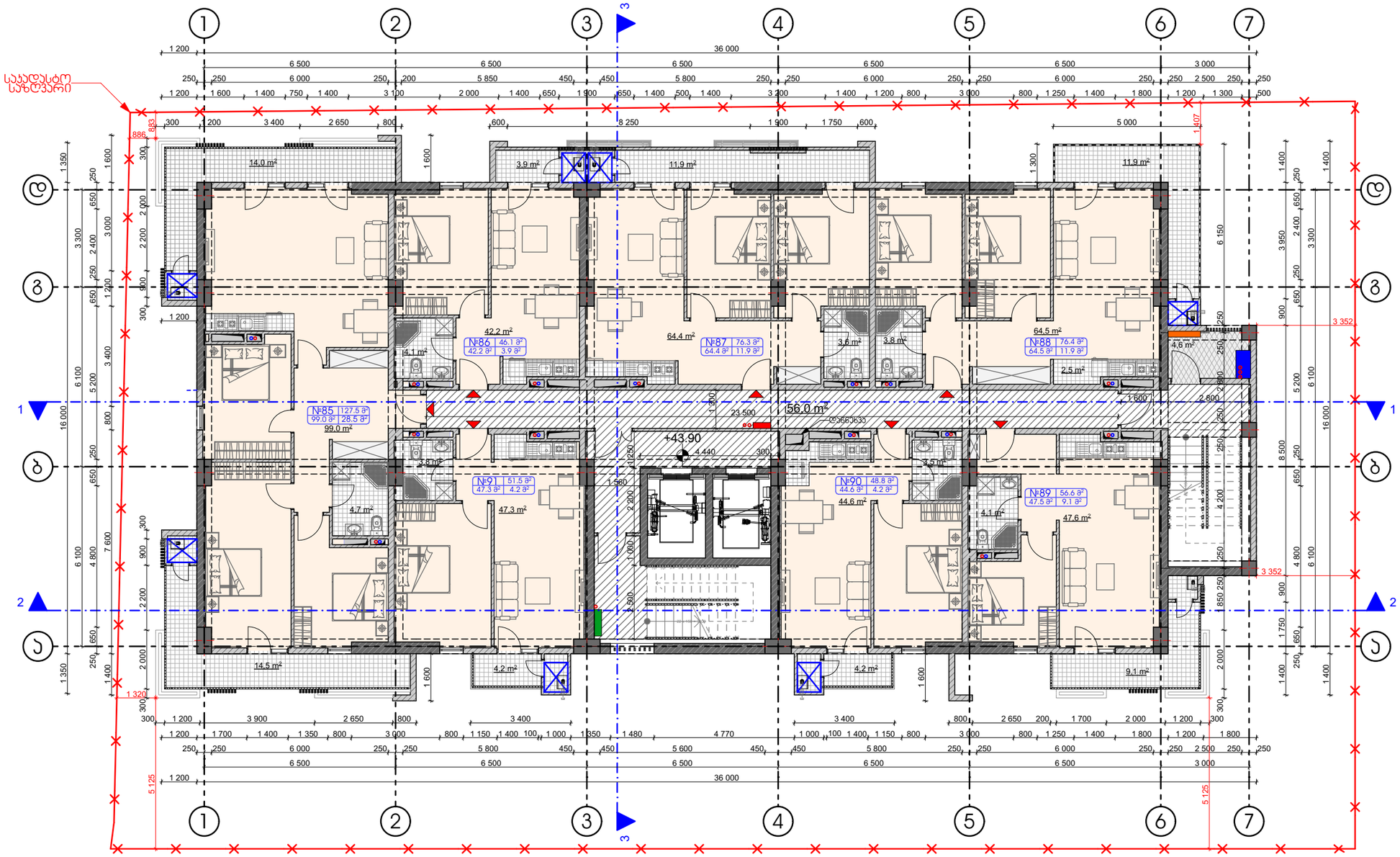

პირობითი ნიშნები:

საკადასტრო საზღვარი

0.00 არქიტექტურული ნიშნული

1 1 ჭრილის ხაზი

ბუნებრივი ქვის პარკადა

ელექტროენერგიის პარკადა

ტექნიკური ოთახი

სახანძრო ფარი

წყალმომარაგების პარკადა

შენიშვნები:

1. ნახაზზე ზომები მოცემულია მილიმეტრებში
2. ნახაზის ყველა ცვლილება მშენებლობისას შეთანხმებული უნდა იყოს ავტორთან

ექსპლიკაცია

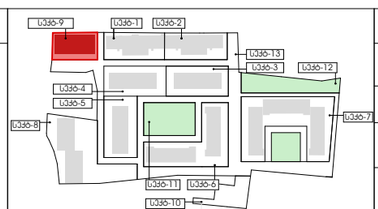

ობიექტის მისამართი და საკადასტრო კოდი

ქ. თბილისი, ჭყონდიდელის ქ. №22 სექტორი 9, ბლოკი 12.

ს.კ. 01.12.12.024.216

თბილისი 2020 წ

ნახაზის	მარკა	ფურცელი
პროექტი	A	30

დავალების № ---	ფორმატი A3	მასშტაბი 1:150	თარიღი 29.01.2020

დირექტორი	ზ. ავალიანი	
მთ. არქიტექტორი	ზ. ავალიანი	
დამკვეთი	ნ.ისაშვილი	
შემოწმება	ნ. ალფაიძე	

დამკვეთი: შპს „ოჯახმა“ ს/კ 405 160 819

საპროექტო ლოგო | მისამართი

ქ. თბილისი ზაქარიაძის ქ. №8

ს/კ 412706610

ტელ: 595 44 20 20

www.archarea.ge

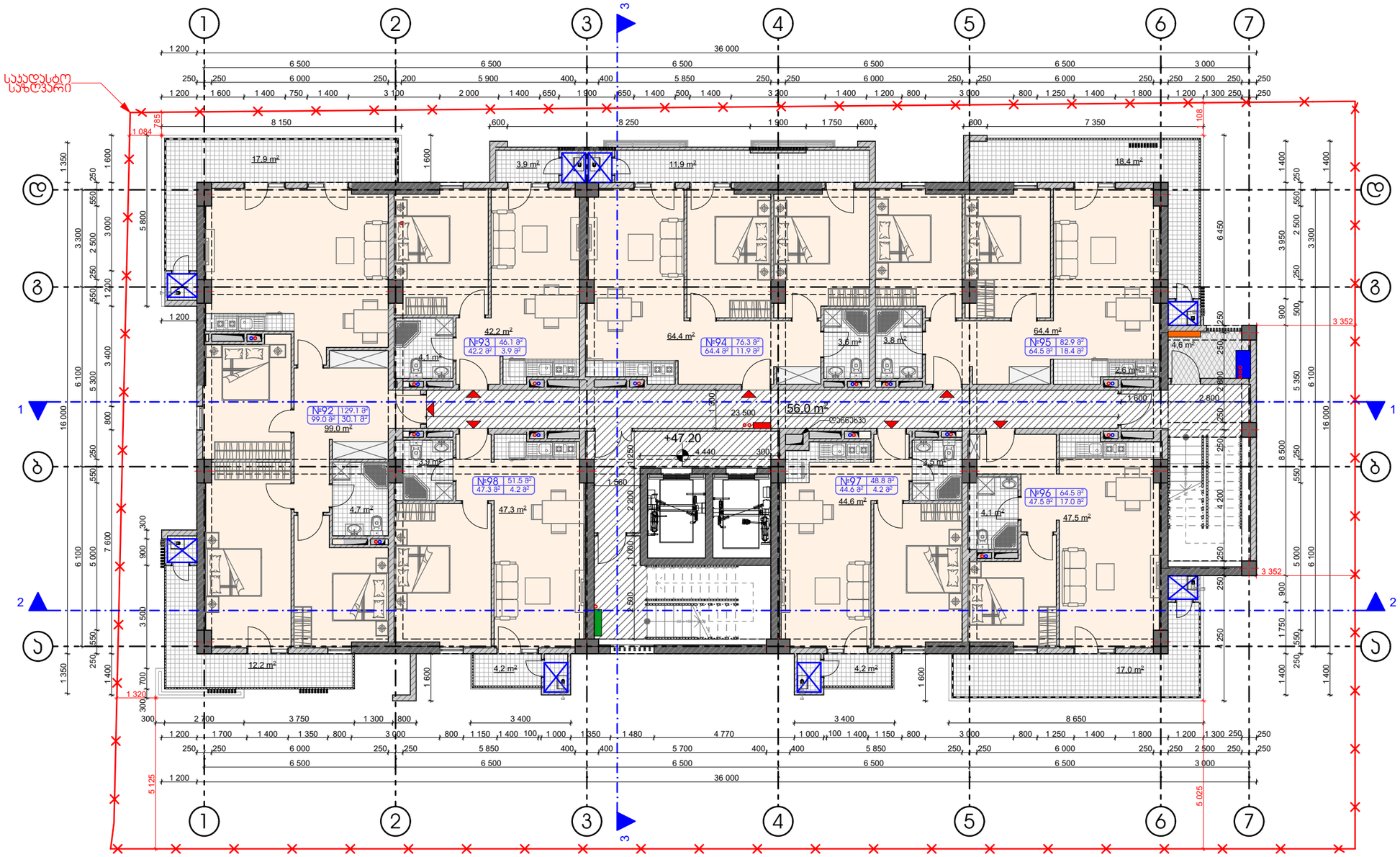

პირობითი ნიშნები:

საკადასტრო საზღვარი

0.00 არქიტექტურული ნიშნული

1 1 ჭრილის ხაზი

ბუნებრივი ქვის პარკადა

ელექტროენერგიის პარკადა

ტექნიკური ოთახი

სახანძრო ფარი

წყალმომარაგების პარკადა

შენიშვნები:

1. ნახაზზე ზომები მოცემულია მილიმეტრებში
2. ნახაზის ყველა ცვლილება მშენებლობისას შეთანხმებული უნდა იყოს ავტორთან

ექსპლიკაცია

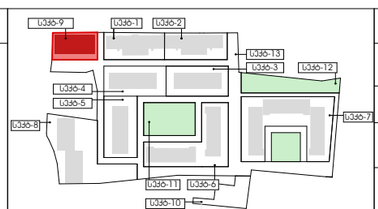

ობიექტის მისამართი და საკადასტრო კოდი

ქ. თბილისი, ჭყონდიდელის ქ. №22 სექტორი 9. ბლოკი 12. ს.კ. 01.12.12.024.216

თბილისი 2020 წ

დაკვეთა № ---	ფორმატი A3	თანამდებობა	გვარი	ხელმოწერა	მასშტაბი 1:150
		ტექნიკური	ზ. ასმლაძე		თარიღი 29.01.2020
დამკვეთი		მთ. არქიტექტორი	ზ. ასმლაძე		
შპს „ოჯიმე“ ს/კ 405 160 819		დამკვეთი	ნ.ისპვილი		
		შემოწმა	ნ. ალფაიძე		

სტადია	მარკა	ფურცელი
პროექტი	A	31

საპროექტო ლოგო | მისამართი

ქ. თბილისი ზაქარიაძის ქ. №8
ს/კ 412706610
ტელ: 595 44 20 20
www.archarea.ge

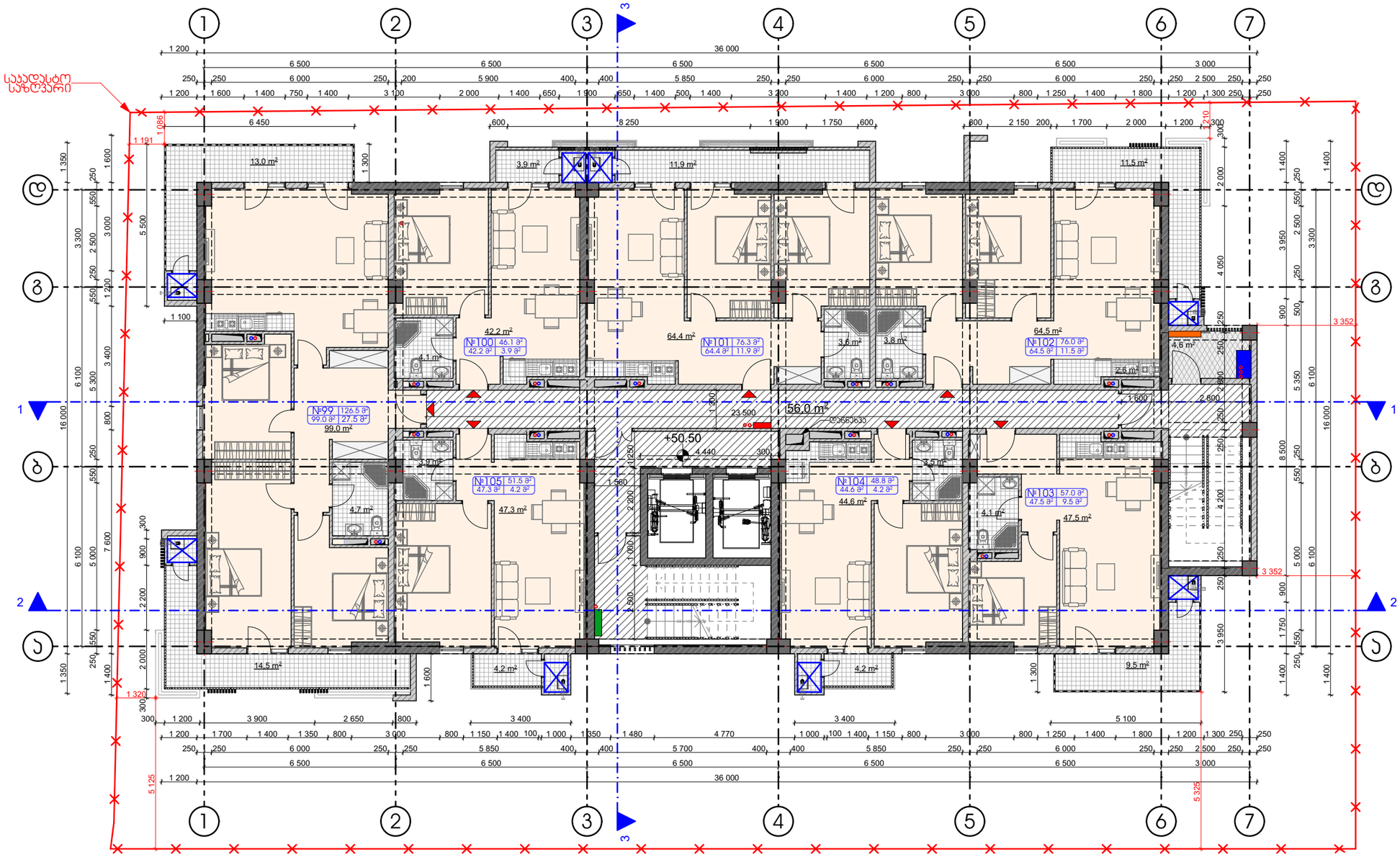

პირობითი ნიშნები:

- საკადასტრო საზღვარი
- 0.00 არქიტექტურული ნიშნული
- 1 — 1 ჭრილის ხაზი
- ბუნებრივი ქვის პარკადა
- ელექტროენერგიის პარკადა
- ტექნიკური ოთახი
- სახანძრო ფარი
- წყალმომარაგების პარკადა

შენიშვნები:

1. ნახაზზე ზომები მოცემულია მილიმეტრებში
2. ნახაზის ყველა ცვლილება მშენებლობისას შეთანხმებული უნდა იყოს ავტორთან

ექსპლიკაცია

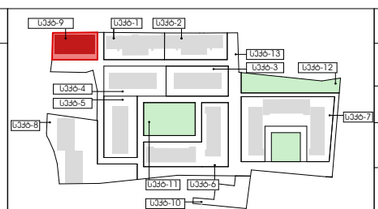

ობიექტის მისამართი და საკადასტრო კოდი

ქ. თბილისი, ჭყონდიდელის ქ. №22 სექტორი 9, ბლოკი 12.
ს.კ. 01.12.12.024.216

თბილისი 2020 წ

დაკვეთა № ---	ფორმატი A3		
დაკვეთი		თანამდებობა	გვარი
		დირექტორი	ზ. აამლაძე
		მთ. არქიტექტორი	ზ. აამლაძე
შპს „ოჯიმი“ ს/კ 405 160 819		დამკვეთი	ნ.ისპვილი
		შემოწმა	ნ. ალფაიძე

სტადია	მარკა
პროექტი	A
ფურცელი	32
მასშტაბი 1:150	თარიღი 29.01.2020

საპროექტო ლოგო | მისამართი

ქ. თბილისი ზაქარიაძის ქ. №8
ს/კ 412706610
ტელ: 595 44 20 20
www.archarea.ge

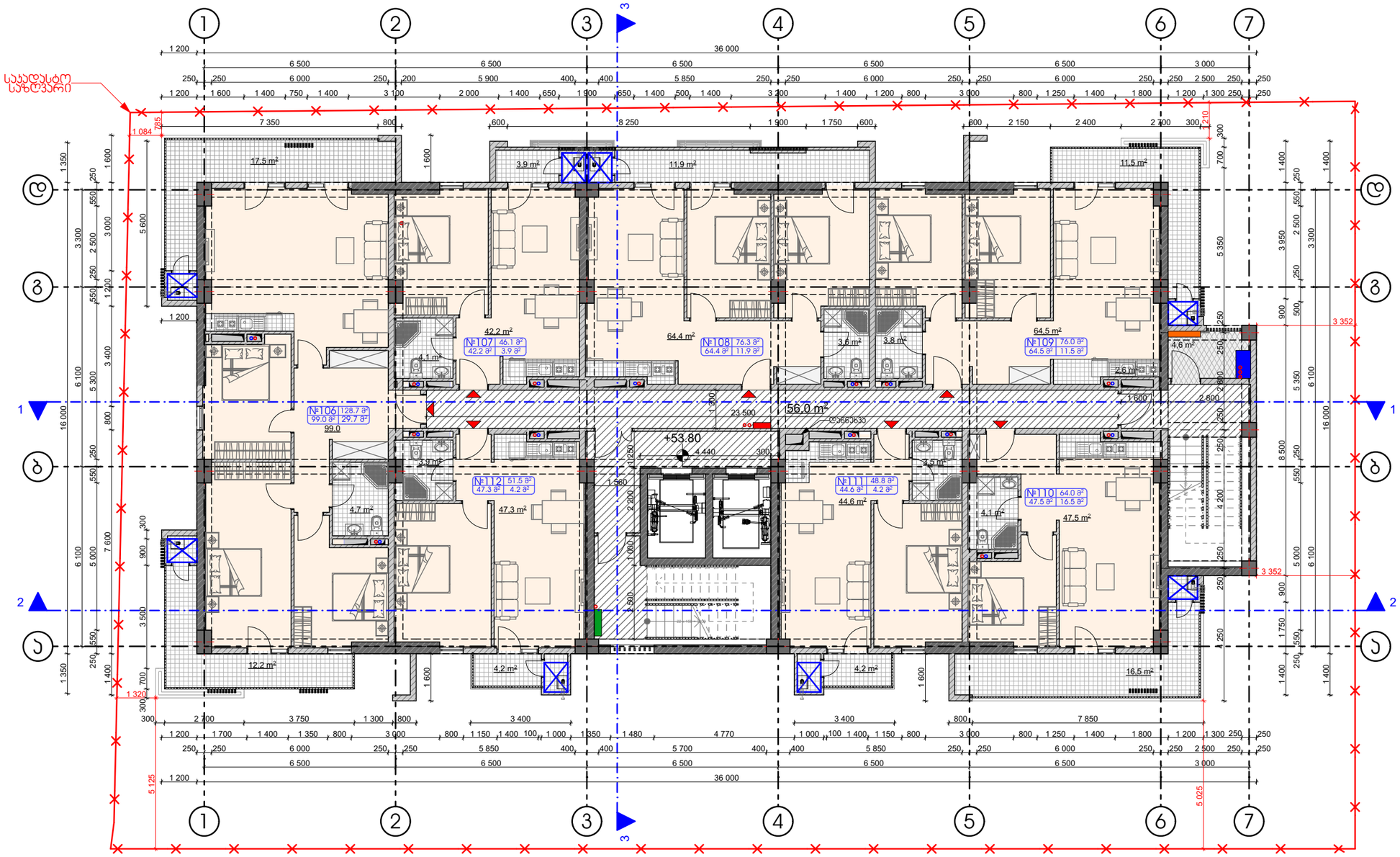

პირობითი ნიშნები:

საკადასტრო საზღვარი

0.00 არქიტექტურული ნიშნული

1 1 ჭრილის ხაზი

ბანვარივი აირის პარალა

ელექტროენერგიის პარალა

ბეტონის ოთახი

სახანძრო ფარი

წყალმომარაგების პარალა

შენიშვნები:

1. ნახაზზე ზომები მოცემულია მილიმეტრებში
2. ნახაზის ყველა ცვლილება მშენებლობისას შეთანხმებული უნდა იყოს ავტორთან

ექსპლიკაცია

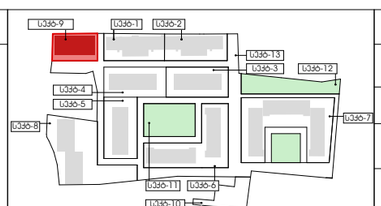

ობიექტის მისამართი და საკადასტრო კოდი

ქ. თბილისი, ჭყონდიდელის ქ. №22 სექტორი 9, ბლოკი 12.
ს.კ. 01.12.12.024.216

თბილისი 2020 წ

სტადია	მარკა	ფურცელი
პროექტი	A	33

დაკვეთა № ---	ფორმატი A3	თანამდებობა	გვარი	ხელმოწერა
დაკვეთი		დირექტორი	ზ. ჯამლაძე	
		მთ. არქიტექტორი	ზ. ჯამლაძე	
შპს „ოპტიმა“ ს/კ 405 160 819		დაამუშავა	ნ.იაშვილი	
		შეამოწმა	ნ. ალფაიძე	

მასშტაბი 1:150

თარიღი 29.01.2020

საპროექტო ლოგო

მისამართი

ქ. თბილისი ზაქარიაძის ქ. №8
ს/კ 412706610
ტელ: 595 44 20 20
www.archarea.ge

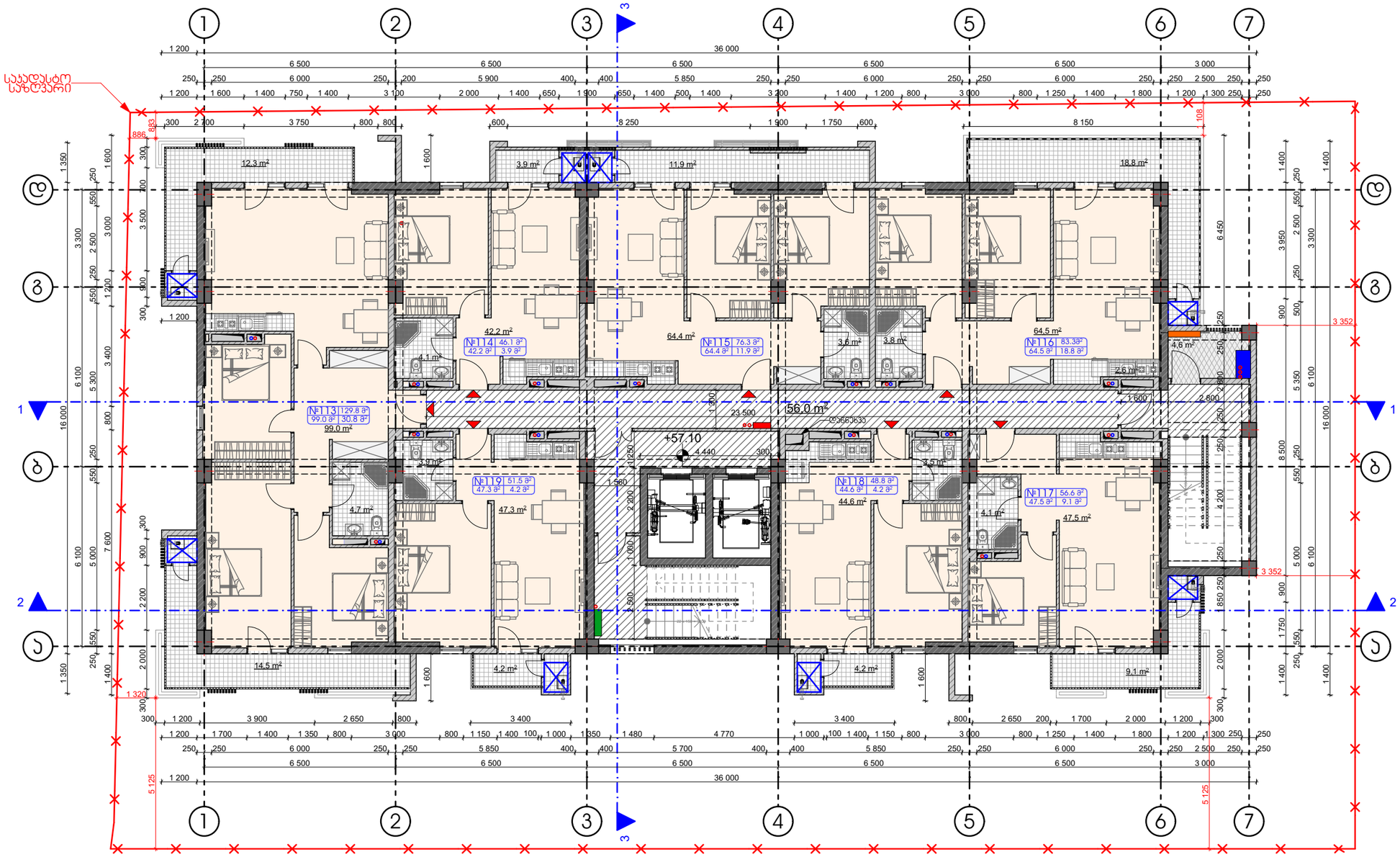

პირობითი ნიშნები:

საკადასტრო საზღვარი

0.00 არქიტექტურული ნიშნული

1 1 ჭრილის ხაზი

ბანებარივი ირის პარალა

ელექტროენერგიის პარალა

ბეტონიური ოთახი

სახანძრო ფარი

წყალმომარაგების პარალა

შენიშვნები:

1. ნახაზზე ზომები მოცემულია მილიმეტრებში

2. ნახაზის ყველა ცვლილება მშენებლობისას შეთანხმებული უნდა იყოს ავტორთან

ექსპლიკაცია

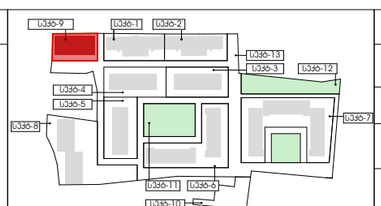

ობიექტის მისამართი და საკადასტრო კოდი

ქ. თბილისი, ჭყონდიდელის ქ. №22 სექტორი 9, ბლოკი 12.

ს.კ. 01.12.12.024.216

დაკვეთა № ---	ფორმატი A3	თანამდებობა	გვარი	ხელმოწერა
დამკვეთი		დირექტორი	ზ. ჯამლაძე	
		მთ. არქიტექტორი	ზ. ჯამლაძე	
შპს „ოპტიმა“ ს/კ 405 160 819		დაკმაყოფილი	ნ.იაშვილი	
		შემოწმება	ნ. ალფაიძე	

თბილისი 2020 წ

სტადია	მარკა	ფურცელი
პროექტი	A	34

მასშტაბი 1:150

თარიღი 29.01.2020

საპროექტო ლოგო

მისამართი

ქ. თბილისი ზაქარიაძის ქ. №8

ს/კ 412706610

ტელ: 595 44 20 20

www.archarea.ge

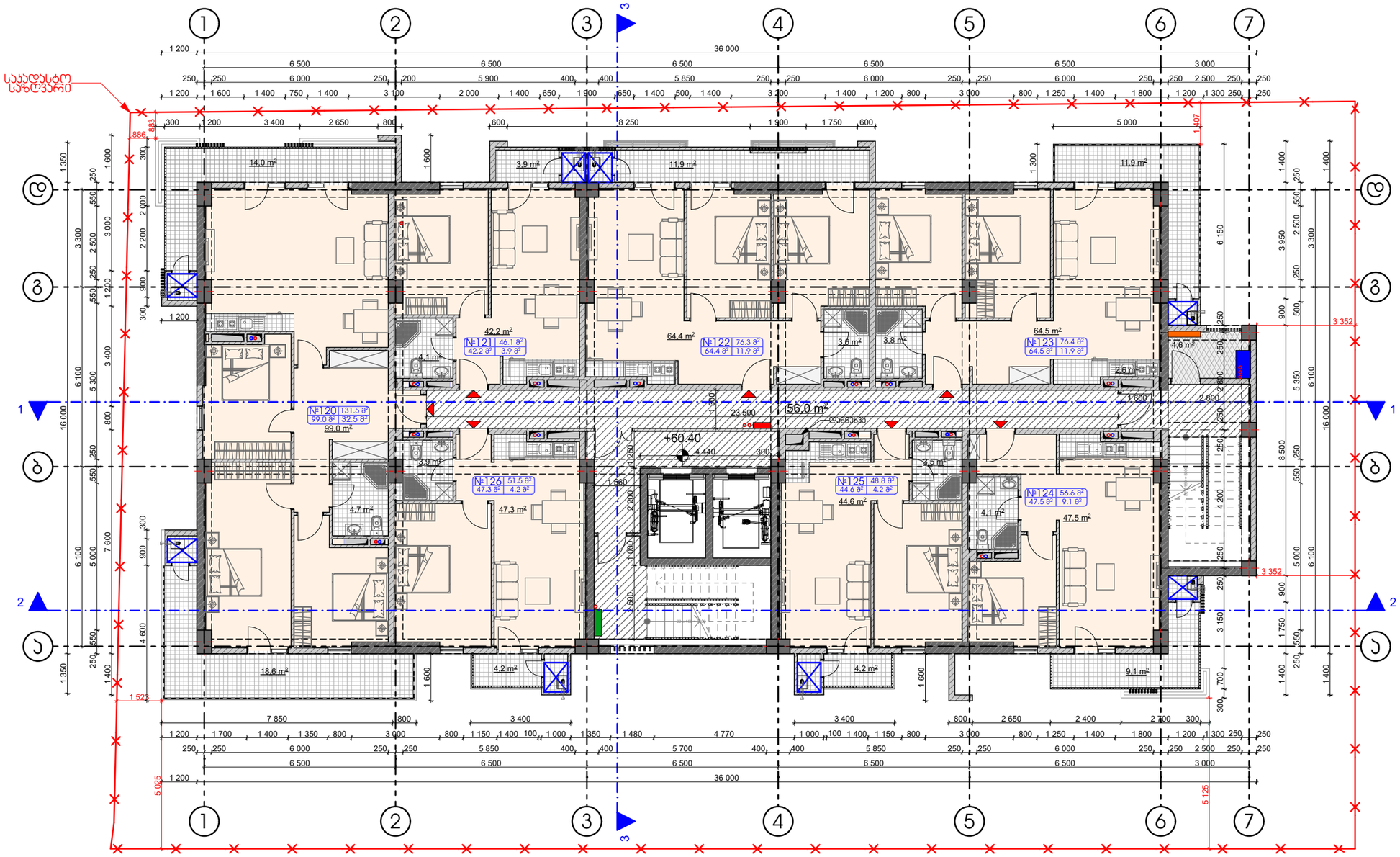

პირობითი ნიშნები:

საკადასტრო საზღვარი
0.00 არქიტექტურული ნიშნული
1 1 ჭრილის ხაზი
ბანებრივი ირიბის პარალა
ელექტროენერგიის პარალა
ბეტონური ოთახი
სახანძრო ფარი
წყალმომარაგების პარალა

შენიშვნები:

1. ნახაზზე ზომები მოცემულია მილიმეტრებში
2. ნახაზის ყველა ცვლილება მშენებლობისას შეთანხმებული უნდა იყოს ავტორთან

ექსპლიკაცია

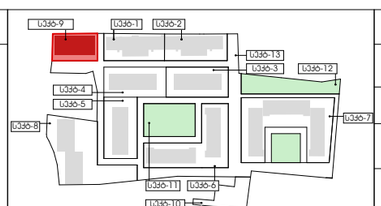

ობიექტის მისამართი და საკადასტრო კოდი

ქ. თბილისი. ჭყონდიდელის ქ. №22 სექტორი 9. ბლოკი 12.
ს.კ. 01.12.12.024.216

დაკვეთა № ---	ფორმატი A3	თანამდებობა	გვარი	ხელმოწერა
დამკვეთი		დირექტორი	ზ. ჯამლაძე	
		მთ. არქიტექტორი	ზ. ჯამლაძე	
შპს „ოპტიმა“ ს/კ 405 160 819		დაამოწმა	ნ.იმედაშვილი	
		შეასრულა	ნ. ალფაიძე	

თბილისი 2020 წ

სტადია	მარკა	ფურცელი
პროექტი	A	35

მასშტაბი 1:150
თარიღი 29.01.2020
საპროექტო ლოგო
მისამართი

ქ. თბილისი ზაქარიაძის ქ. №8
ს/კ 412706610
ტელ: 595 44 20 20
www.archarea.ge

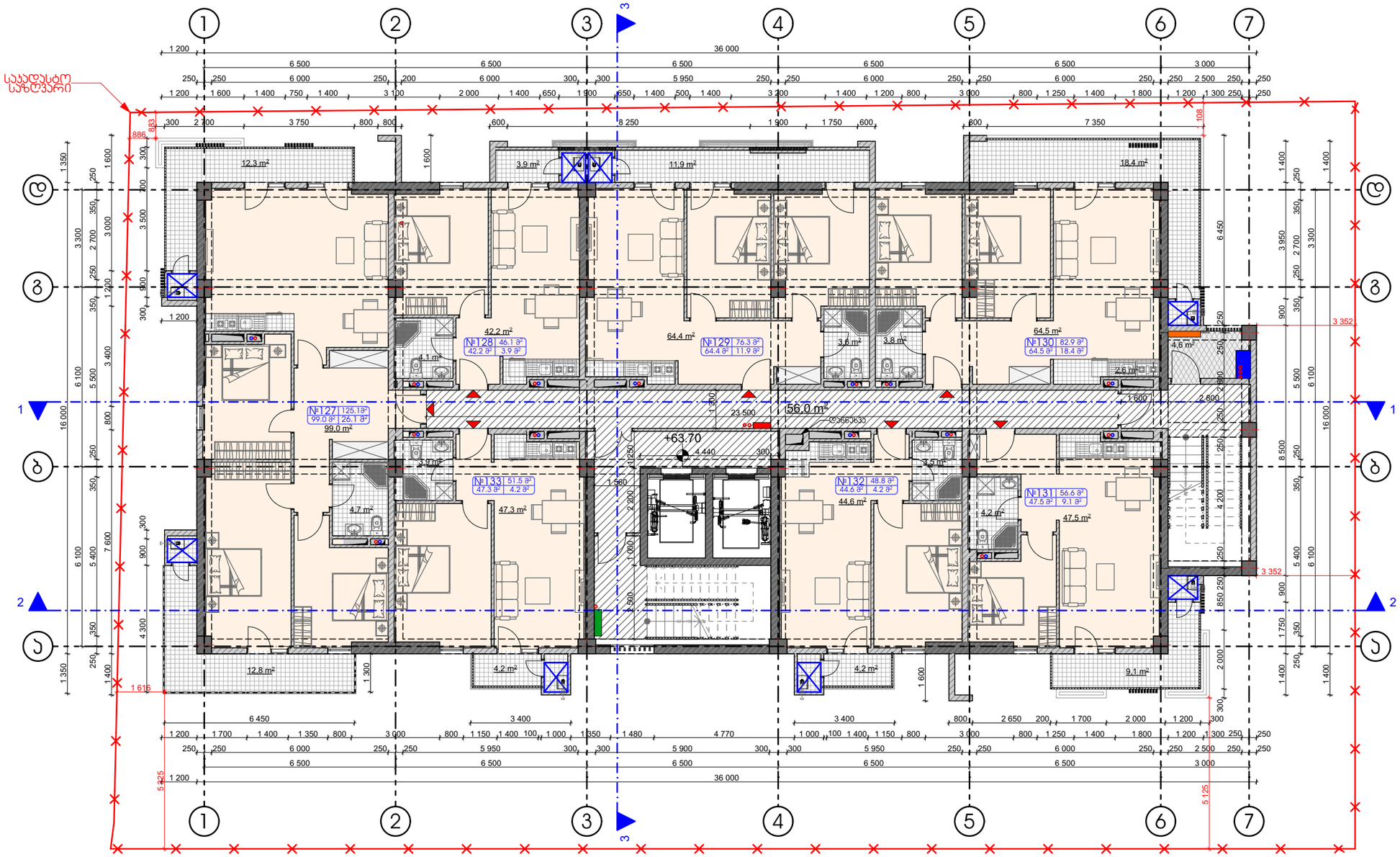

პირობითი ნიშნები:

საპროექტო საზღვარი

0.00 არქიტექტურული ნიშნული

1 1 ჭრილის ხაზი

ბუნებრივი ქვის პარკადა

ელექტროენერგიის პარკადა

ბეტონური ოთხი

სახანძრო ფარი

წყალმომარაგების პარკადა

შენიშვნები:

1. ნახაზზე ზომები მოცემულია მილიმეტრებში
2. ნახაზის ყველა ცვლილება მშენებლობისას შეთანხმებული უნდა იყოს ავტორთან

ექსპლიკაცია

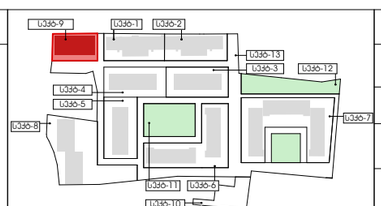

ობიექტის მისამართი და საპადასტრო კოდი

ქ. თბილისი. ჭყონდიდელის ქ. №22 სექტორი 9. ბლოკი 12.

ს.კ. 01.12.12.024.216

დაკვეთა № ---	ფორმატი A3	თანამდებობა	გვარი	ხელმოწერა
დამკვეთი		დირექტორი	ზ. ჯამლაძე	
		მთ. არქიტექტორი	ზ. ჯამლაძე	
შპს „ოჯიმა“ ს/კ 405 160 819		დაამუშავა	ნ.იმედაძე	
		შეამოწმა	ნ. ალფაიძე	

თბილისი 2020 წ

სტადია	მარკა	ფურცელი
პროექტი	A	36

მასშტაბი 1:150

თარიღი 29.01.2020

საპროექტო ლოგო: მისამართი

ქ. თბილისი ზაქარიაძის ქ. №8
ს/კ 412706610
ტელ: 595 44 20 20
www.archarea.ge

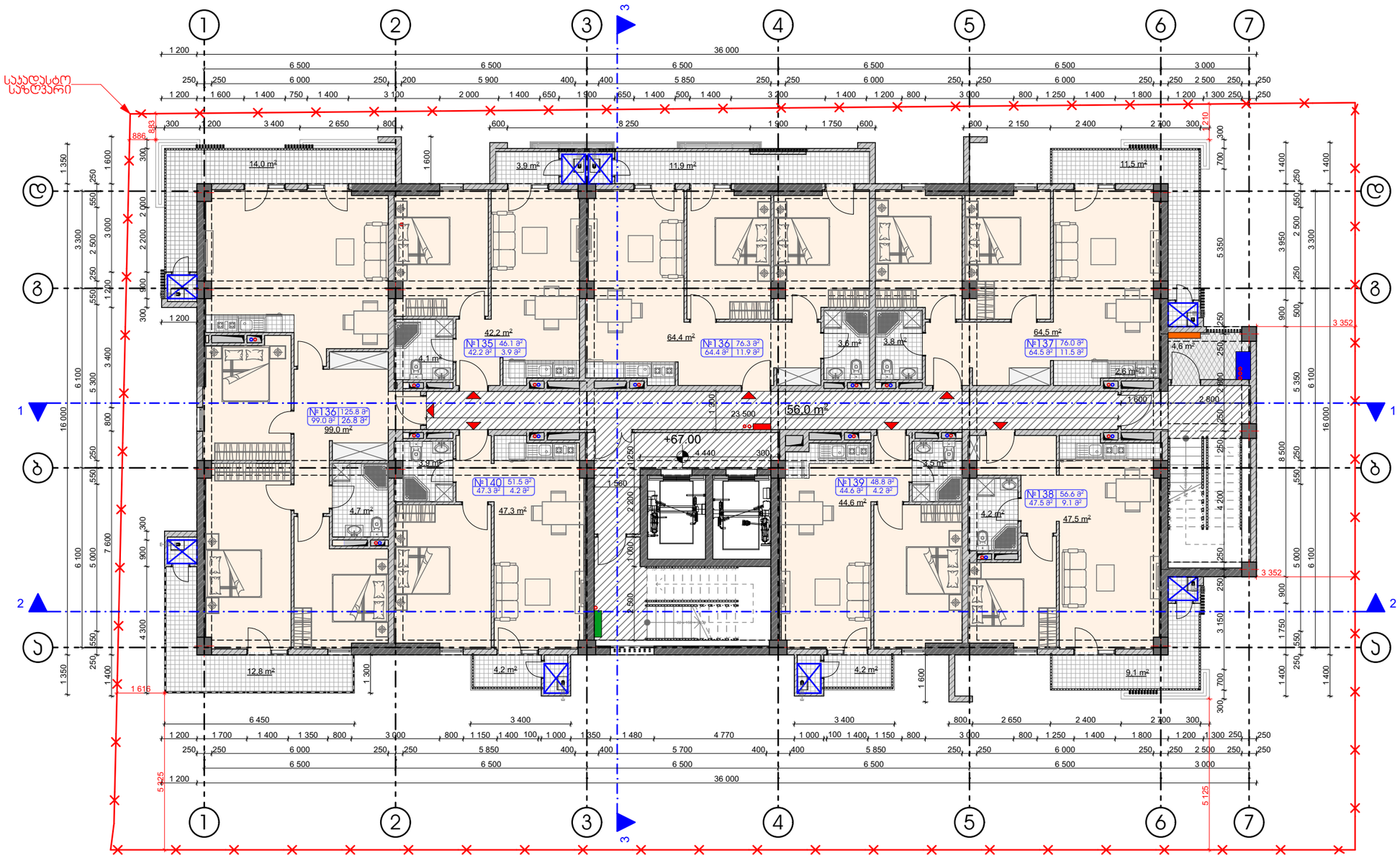

პირობითი ნიშნები:

საკადასტრო საზღვარი

0.00 არქიტექტურული ნიშნული

1 1 ჭრილის ხაზი

ბუნებრივი ქირის პარალა

ელექტროენერგიის პარალა

ბეტონური ოთახი

სახანძრო ფარი

წყალმომარაგების პარალა

შენიშვნები:

1. ნახაზზე ზომები მოცემულია მილიმეტრებში

2. ნახაზის ყველა ცვლილება მშენებლობისას შეთანხმებული უნდა იყოს ავტორთან

ექსპლიკაცია

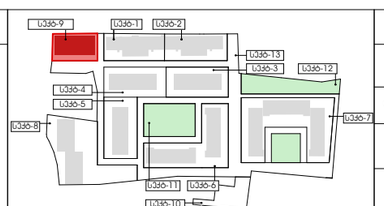

ობიექტის მისამართი და საკადასტრო კოდი

ქ. თბილისი. ჭყონდიდელის ქ. №22 სექტორი 9. ბლოკი 12.

ს.კ. 01.12.12.024.216

დაკვეთა № ---	ფორმატი A3	თანამდებობა	გვარი	ხელმოწერა
დამკვეთი		დირექტორი	ზ. ჯამლაძე	
		მთ. არქიტექტორი	ზ. ჯამლაძე	
შპს „ოპტიმა“ ს/კ 405 160 819		დაამოწმა	ნ.იმედაძე	
		შეადგინა	ნ. ალფაიძე	

თბილისი 2020 წ

საკადრი	მარკა	ფურცელი
პროექტი	A	37

მასშტაბი 1:150

თარიღი 29.01.2020

საპროექტო ლოგო

მისამართი

ქ. თბილისი ზაქარიაძის ქ. №8

ს/ნ 412706610

ტელ: 595 44 20 20

www.archarea.ge

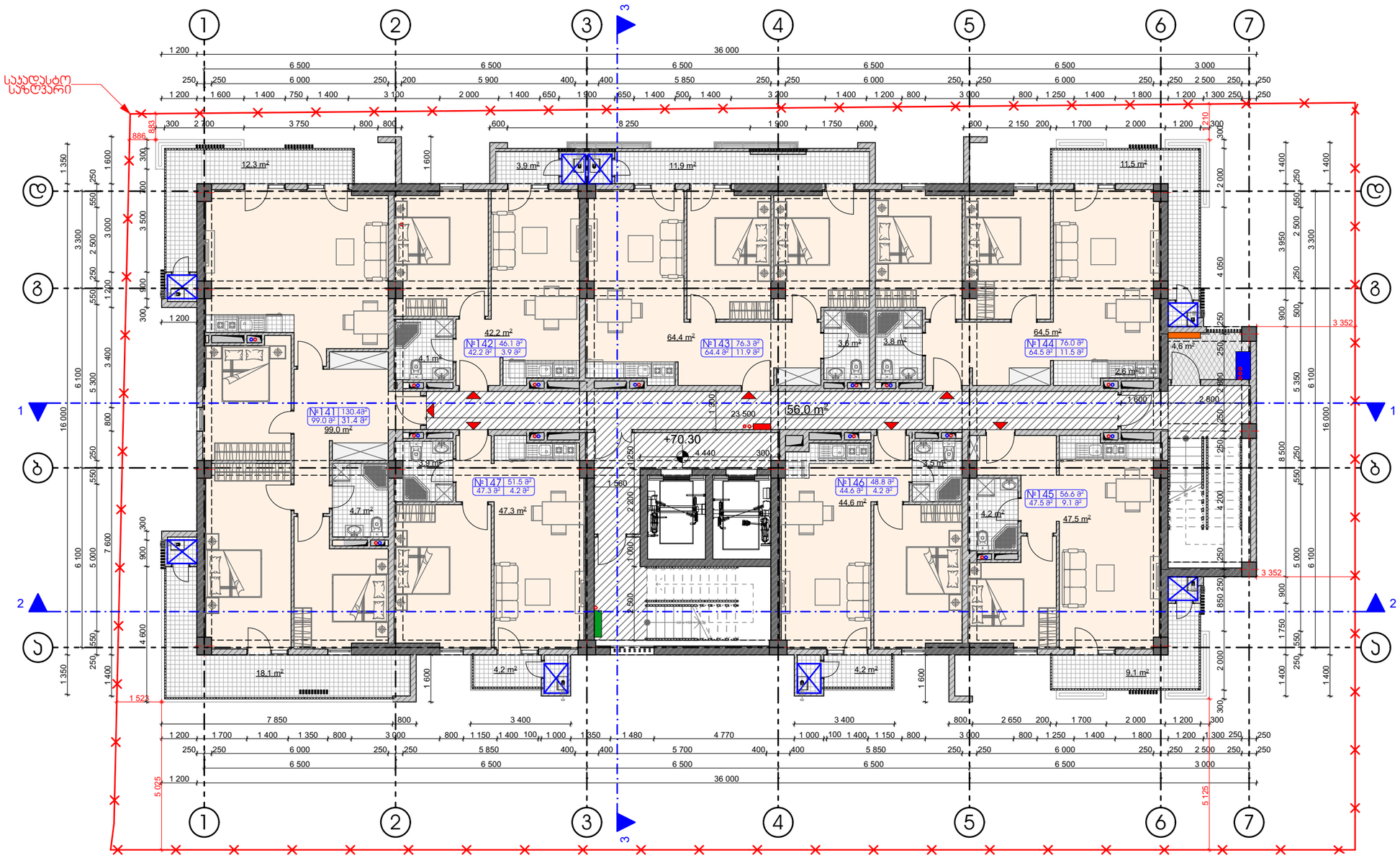

პირობითი ნიშნები:

საყრდენი კედელი

0.00 არქიტექტურული ნიშნული

1 1 ჭრილის ხაზი

ბუნებრივი ირის პარალა

ელექტროენერგიის პარალა

ბეტონის ოთახი

სახანძრო ფარი

წყალმომარაგების პარალა

შენიშვნები:

1. ნახაზზე ზომები მოცემულია მილიმეტრებში
2. ნახაზის ყველა ცვლილება მშენებლობისას შეთანხმებული უნდა იყოს ავტორთან

ექსპლიკაცია

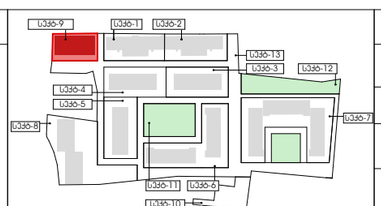

ობიექტის მისამართი და საპადასტრო კოდი

ქ. თბილისი. ჭყონდიდელის ქ. №22 სექტორი 9. ბლოკი 12.
ს.კ. 01.12.12.024.216

დაკვეთა № ---	ფორმატი A3	თანამდებობა	გვარი	ხელმოწერა
დამკვეთი		დირექტორი	ზ. ჯამლაძე	
		მთ. არქიტექტორი	ზ. ჯამლაძე	
შპს „ოპტიმა“ ს/კ 405 160 819		დაამოწმა	ნ.იმედაძე	
		შეადგინა	ნ. ალფაიძე	

თბილისი 2020 წ

სტადია	მარკა	ფურცელი
პროექტი	A	38

მასშტაბი 1:150

თარიღი 29.01.2020

საპროექტო ლოგო

მისამართი

ქ. თბილისი ზაქარიაძის ქ. №8
ს/ნ 412706610
ტელ: 595 44 20 20
www.archarea.ge

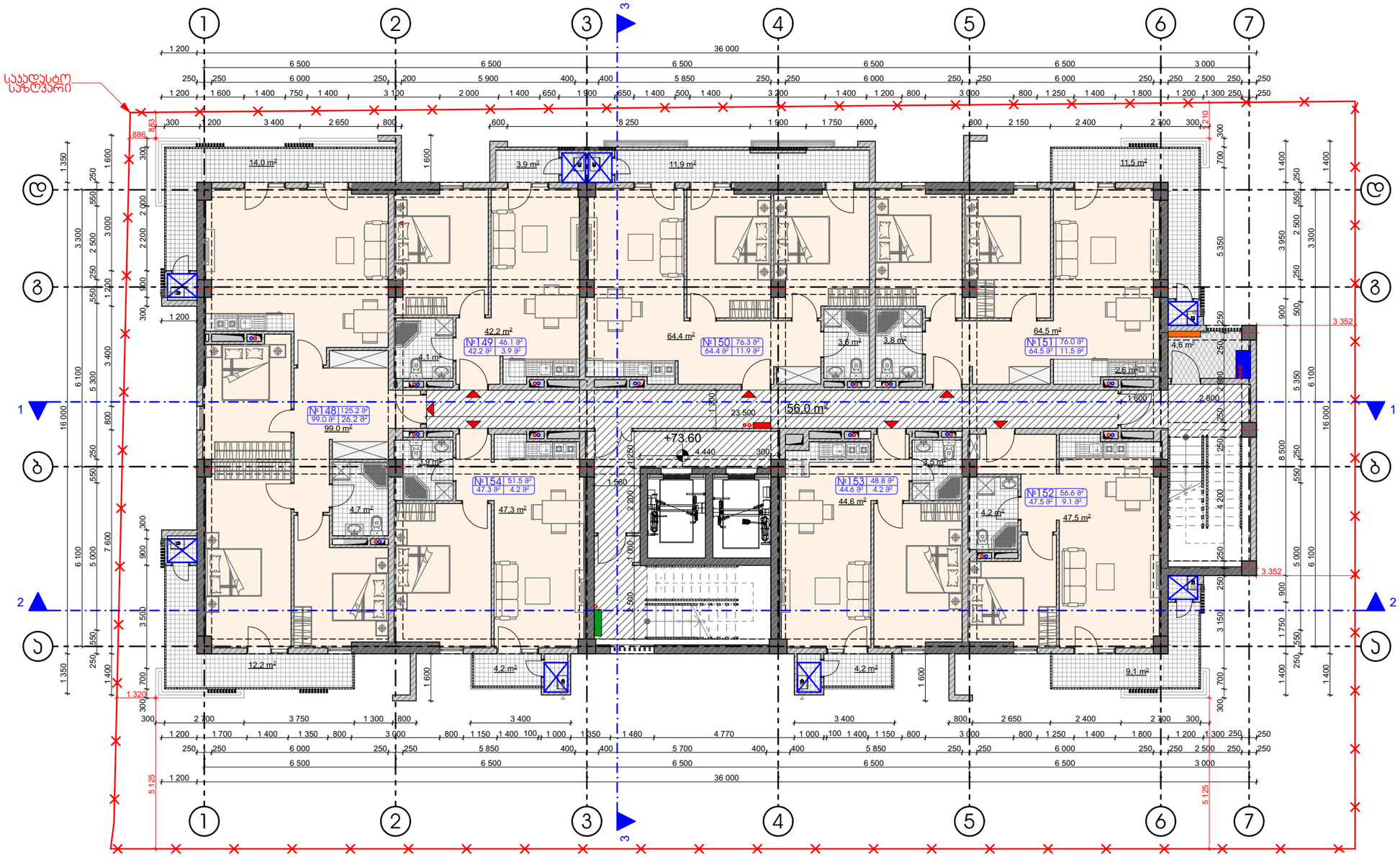

პირობითი ნიშნები:

საკადასტრო საზღვარი
0.00 არქიტექტურული ნიშნული
1 1 ჭრილის ხაზი
ბანებრივი ირის პარალა
ელექტროენერგიის პარალა
ბეტონური ოთახი
სახანძრო ფარი
წყალმომარაგების პარალა

შენიშვნები:

1. ნახაზზე ზომები მოცემულია მილიმეტრებში
2. ნახაზის ყველა ცვლილება მშენებლობისას შეთანხმებული უნდა იყოს ავტორთან

ექსპლიკაცია

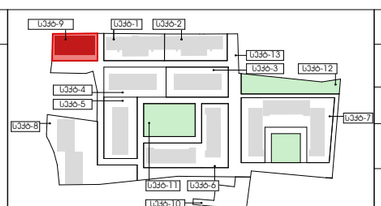

ობიექტის მისამართი და საკადასტრო კოდი

ქ. თბილისი. ჭყონდიდელის ქ. №22 სექტორი 9. ბლოკი 12.
ს.კ. 01.12.12.024.216

დაკვეთა № ---	ფორმატი A3	თანამდებობა	გვარი	ხელმოწერა
დამკვეთი		დირექტორი	ზ. ალასაძე	
		მთ. არქიტექტორი	ზ. ალასაძე	
შპს „ოჯხიმა“ ს/კ 405 160 819		დაკმაყოფილა	ნ.იაშვილი	
		შეამოწმა	ნ. ალფაიძე	

თბილისი 2020 წ

სტადია	მარკა	ფურცელი
პროექტი	A	39

მასშტაბი 1:150
თარიღი 29.01.2020
საპროექტო ლოგო
მისამართი

ქ. თბილისი ზაქარიაძის ქ. №8
ს/კ 412706610
ტელ: 595 44 20 20
www.archarea.ge

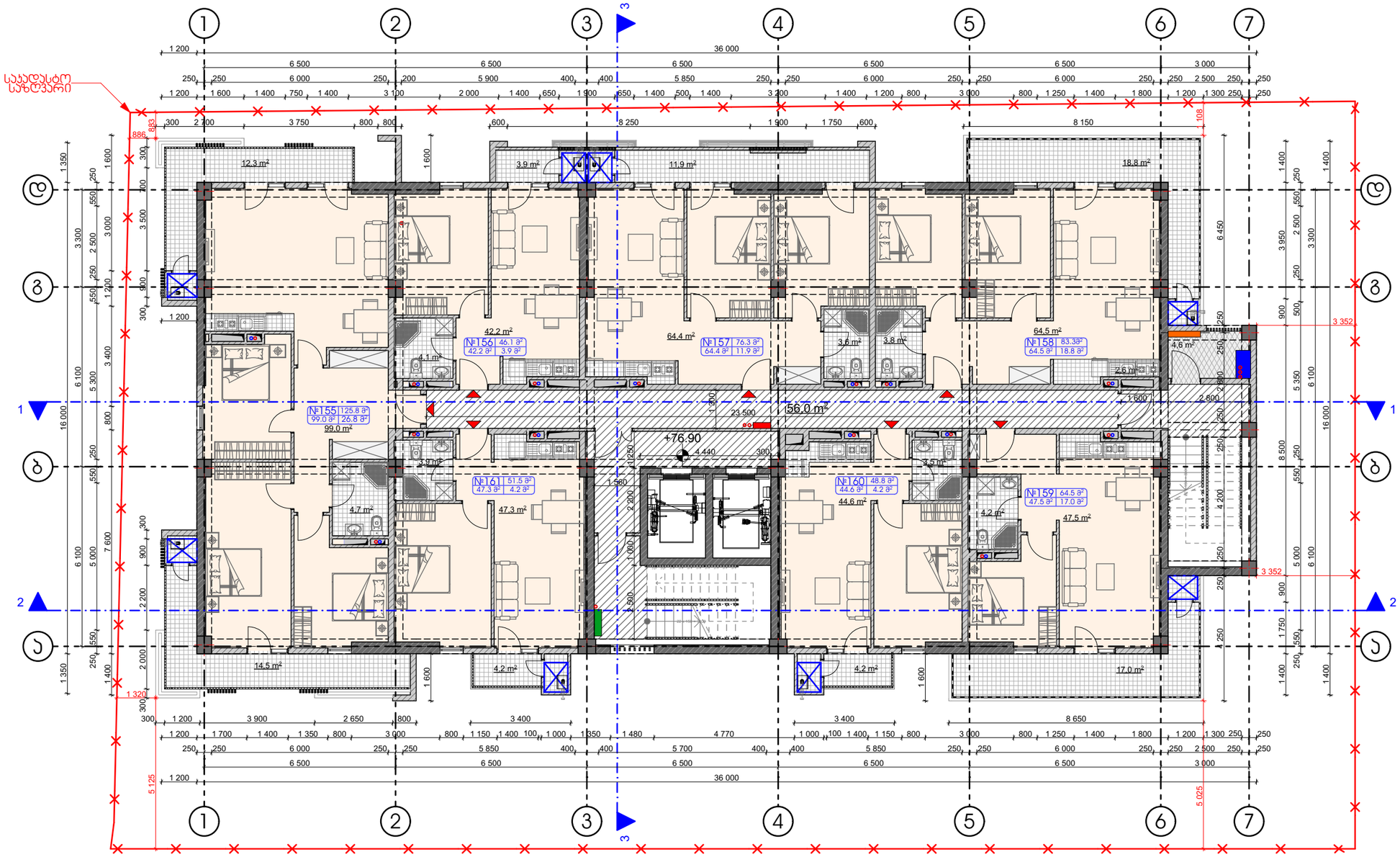

პირობითი ნიშნები:

- საკადასტრო საზღვარი
- 0.00 არქიტექტურული ნიშნული
- 1 1 ჭრილის ხაზი
- ბუნებრივი ქვის პარკადა
- ელექტროენერგიის პარკადა
- ბეტონის ოთახი
- სახანძრო ფარი
- წყალმომარაგების პარკადა

შენიშვნები:

1. ნახაზზე ზომები მოცემულია მილიმეტრებში
2. ნახაზის ყველა ცვლილება მშენებლობისას შეთანხმებული უნდა იყოს ავტორთან

ექსპლიკაცია

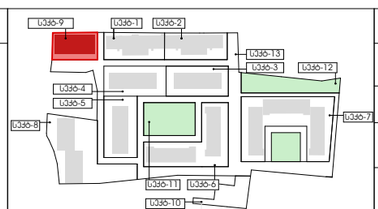

ობიექტის მისამართი და საკადასტრო კოდი

ქ. თბილისი. ჭყონდიდელის ქ. №22 სექტორი 9. ბლოკი 12.
ს.კ. 01.12.12.024.216

თბილისი 2020 წ

სტადია	მარკა	ფურცელი
პროექტი	A	40

დაკვეთა № --- | ფორმატი A3

მასშტაბი	თარიღი
1:150	29.01.2020

დამკვეთი: შპს „ოჯახმა“ ს/კ 405 160 819

ხელმძღვანელი	გ. ლურსმანაშვილი	
მთავარი არქიტექტორი	ზ. ასპლაძე	
დირექტორი	ზ. ასპლაძე	
დამკვეთი	ნ. ისპირელი	
თანამდებობა	გვარი	ხელმოწერა

სპეციალობა: ს/კ 412706610 | ტელ: 595 44 20 20 | www.archarea.gé

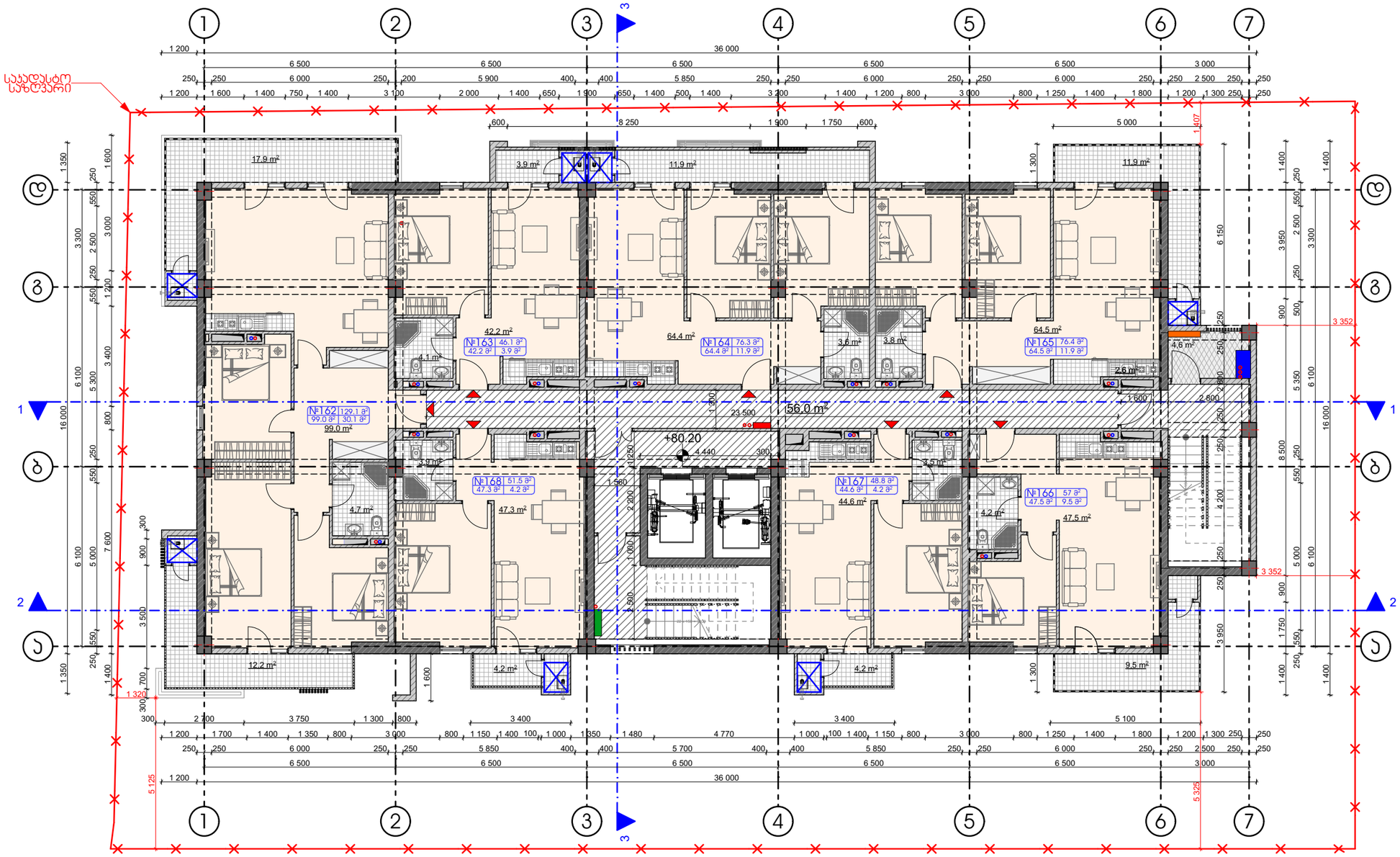

პირობითი ნიშნები:

- საკადასტრო საზღვარი
- 0.00 არქიტექტურული ნიშნული
- 1 1 ჭრილის ხაზი
- ბუნებრივი ქვის პარკადა
- ელექტროენერგიის პარკადა
- ტექნიკური ოთახი
- სახანძრო ფარი
- წყალმომარაგების პარკადა

შენიშვნები:

1. ნახაზზე ზომები მოცემულია მილიმეტრებში
2. ნახაზის ყველა ცვლილება მშენებლობისას შეთანხმებული უნდა იყოს ავტორთან

ექსპლიკაცია

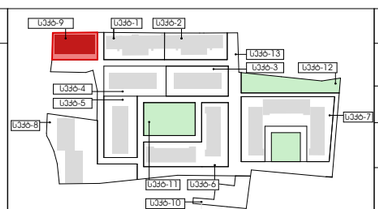

ობიექტის მისამართი და საკადასტრო კოდი

ქ. თბილისი. ჭყონდიდელის ქ. №22 სექტორი 9. ბლოკი 12. ს.კ. 01.12.12.024.216

თბილისი 2020 წ

დაკვეთა № ---	ფორმატი A3	თანამდებობა	გვარი	ხელმოწერა
დამკვეთი		დირექტორი	ზ. ასპლაძე	
		მთ. არქიტექტორი	ზ. ასპლაძე	
შპს „ოჯიმე“ ს/კ 405 160 819		დაკვეთა	ნ.ისპვილი	
		შემოწმა	ნ. ალფაიძე	

სტადია	მარკა	ფურცელი
პროექტი	A	41

მასშტაბი 1:150

თარიღი 29.01.2020

საპროექტო ლოგო | მისამართი

ქ. თბილისი ზაქარიაძის ქ. №8
ს/კ 412706610
ტელ: 595 44 20 20
www.archarea.ge

სახურავის გეგმა ნიშ. +83.50

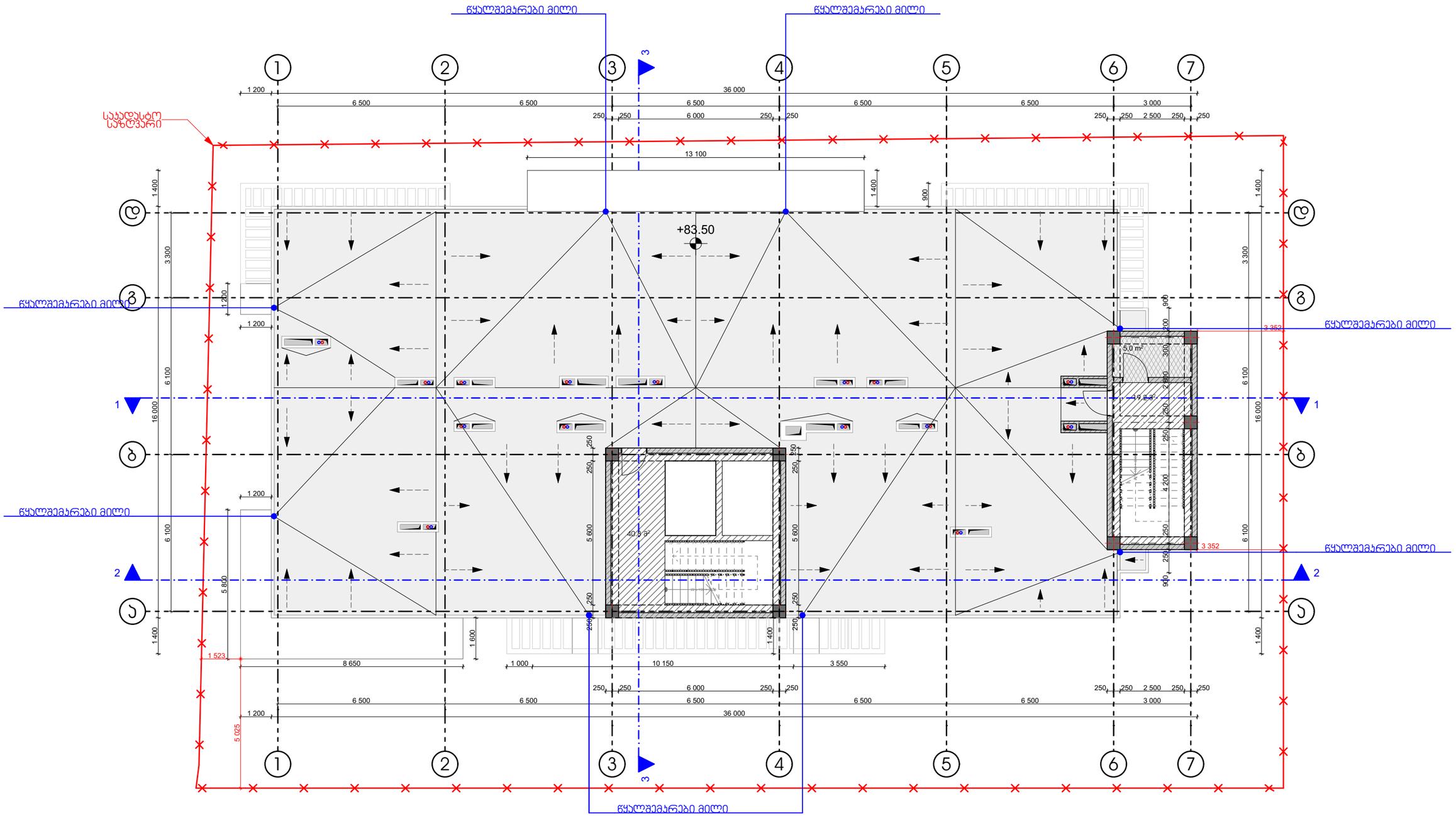

პირობითი ნიშნები:	შენიშვნები:	ექსპლიკაცია
საკიდასტრო სახტვარი 0.00 არქიტექტურული ნიშნული 1 1 ჭრილის ხაზი ბუნებრივი პირის პარაპეტი ელექტროენერგიის პარაპეტი ბეტონიანი ოთახი სახანძრო ფარი წყალმომარაგების პარაპეტი	1. ნახაზზე ზომები მოცემულია მილიმეტრებში 2. ნახაზის ყველა ცვლილება მმენებლობისას შეთანხმებული უნდა იყოს ავტორთან	

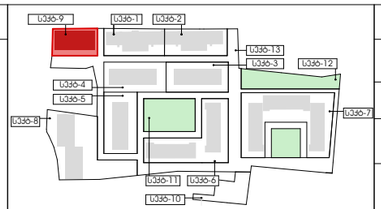

ობიექტის მისამართი და საპადასტრო კოდი					თბილისი 2020 წ
ქ. თბილისი, ჭყონდიდელის ქ. №22 სექტორი 9, ბლოკი 12. ს.კ. 01.12.12.024.216				სტადია	მარაგა	ფურცელი
				პროექტი	A	42
დაკვეთა № ---	ფორმატი A3	თანამდებობა	გვარი	ხელმოწერა	მასშტაბი 1:150	თარიღი 29.01.2020
დამკვეთი		დირექტორი	ზ. ავალიანი		საკოორდინატო ღერძი	მისამართი
		მთ. არქიტექტორი	ზ. ავალიანი			ქ. თბილისი ზავალიანის ქ. №8
შპს „ოპტიმა“ ს/კ 405 160 819		დაკვეთა	ნ.იაშვილი			ს/კ 412706610
		შესრულა	ნ. ულუფაძე			ტელ: 595 44 20 20 www.archarea.ge

სახურავის გეგმა ნიშ. +85.90

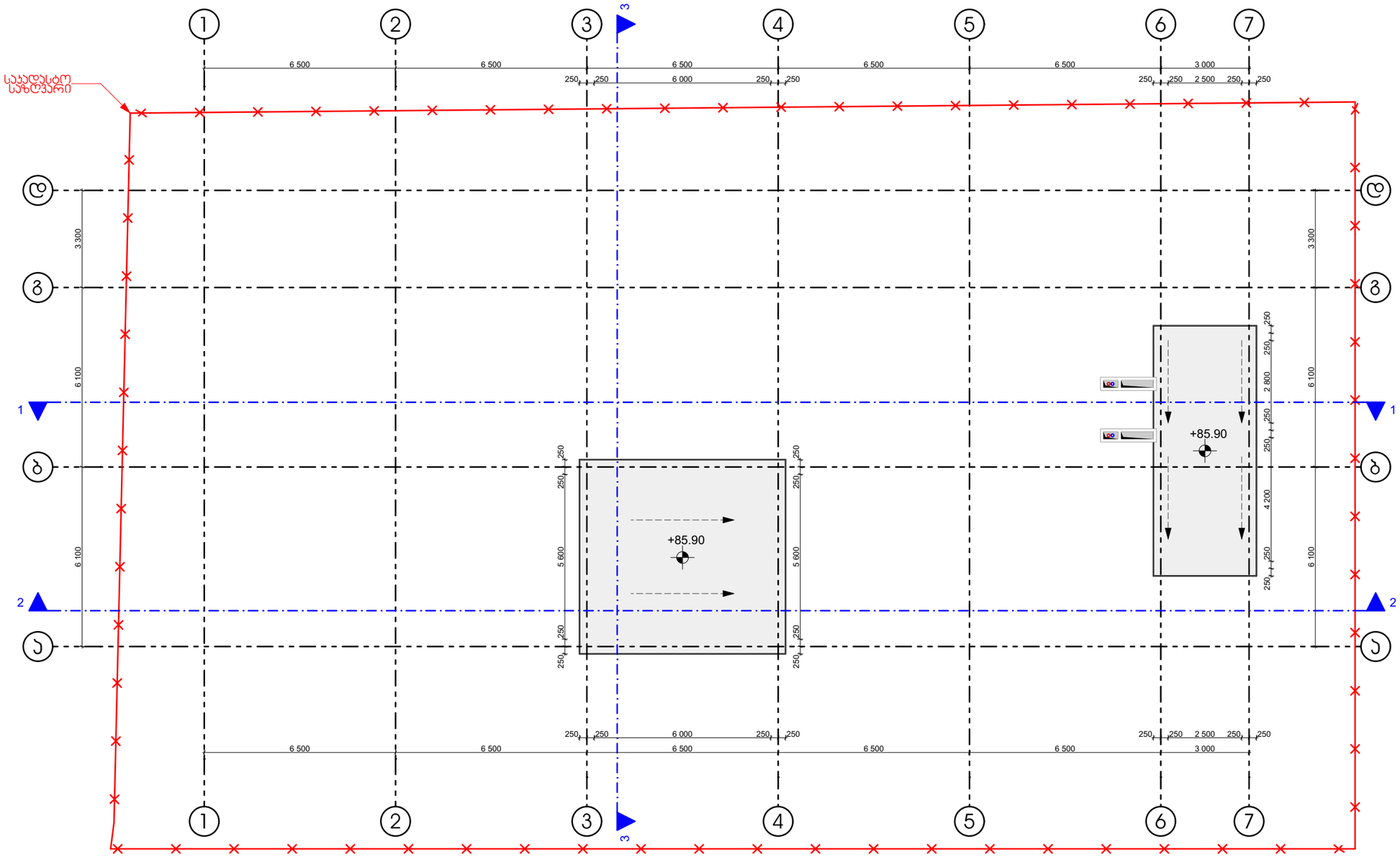

პირობითი ნიშნები:

საკადასტრო საზღვარი

0.00 არქიტექტურული ნიშნული

ვრილის ხაზი

ბუნებრივი ქერის პარალა

ელექტროენერგიის პარალა

ბეტონიური ოთახი

სახანძრო ფარი

წყალმომარაგების პარალა

შენიშვნები:

1. ნახაზზე ზომები მოცემულია მილიმეტრებში

2. ნახაზის ყველა ცვლილება მშენებლობისას შეთანხმებული უნდა იყოს ავტორთან

ექსპლიკაცია

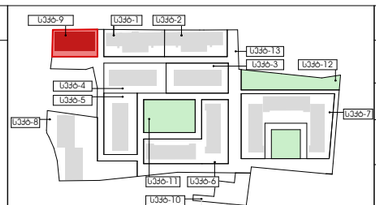

ობიექტის მისამართი და საკადასტრო კოდი

ქ. თბილისი. ჭყონდიდელის ქ. №22 სექტორი 9. ბლოკი 12.

ს.კ. 01.12.12.024.216

თბილისი 2020 წ

დამკვეთი № ---	ფორმატი A3	თანამდებობა	გვარი	ხელმოწერა
დამკვეთი		დირექტორი	ზ. ჯამლაძე	
შპს „ოჯიმა“ ს/კ 405 160 819		მთ. არქიტექტორი	ზ. ჯამლაძე	
		დამპროექტებელი	ნ.ლიპვილი	
		შემსრულებელი	ნ. ალფაიძე	

სტადია	მარკა	ფურცელი
პროექტი	A	43

მასშტაბი 1:150

თარიღი 29.01.2020

საპროექტოს ლოკო: მისამართი

ქ. თბილისი ზაქარიაძის ქ. №8
ს/კ 412706610
ტელ: 595 44 20 20
www.archarea.ge